



# Richy Plus

## Travel with smile

5 soi naknivad 37 subsoi 2-20 naknivad rd. Ladproad  
district Bkk.10230 ,Thailand  
ใบอนุญาตเลขที่ : 11/10451

ADD LINE



089-696-5425

E-mail : richyplustravel@gmail.com

Line ID : @394rmswx

# SAFARI

## ISLAND

RESORT - SAFARI - SPA



Water Bungalow

# 30,700

เริ่มต้น

ห้องกลางน้ำ 3D2N

all inclusive



“

# Safari Island Maldives

”

- Honeymooner : Beach dinner, Honeymoon cocktail และตกแต่งเตียงด้วยดอกไม้สด
- Wedding anniversary : Sparking Wine 1 ขวด, ตกแต่งโต๊ะอาหาร Dinner
- Birthday : เค้กวันเกิดหลังดินเนอร์ และตกแต่งเตียงด้วยดอกไม้สด
- ประกันอุบัติเหตุวงเงิน 1,000,000 บาท ค่ารักษาพยาบาลเนื่องจากอุบัติเหตุ 500,000 บาท
- ไม่ต้องแสดงผลตรวจ RT-PCR และไม่ต้องแสดงผลการรับวัคซีน (ยังไม่เคยฉีดวัคซีนก็เข้ามัลดีฟส์ได้)



# HIGHLIGHTS



SEAPLANE 30 นาที



หาดส่วนตัว



ALL INCLUSIVE



WATER SPORTS



DIVING & SNORKELING



EXCURSIONS



SPA WELLNESS



เด็กสามารถเข้าพักผ่อนกลางน้ำได้



อันนิมุน และ ครอบครัว

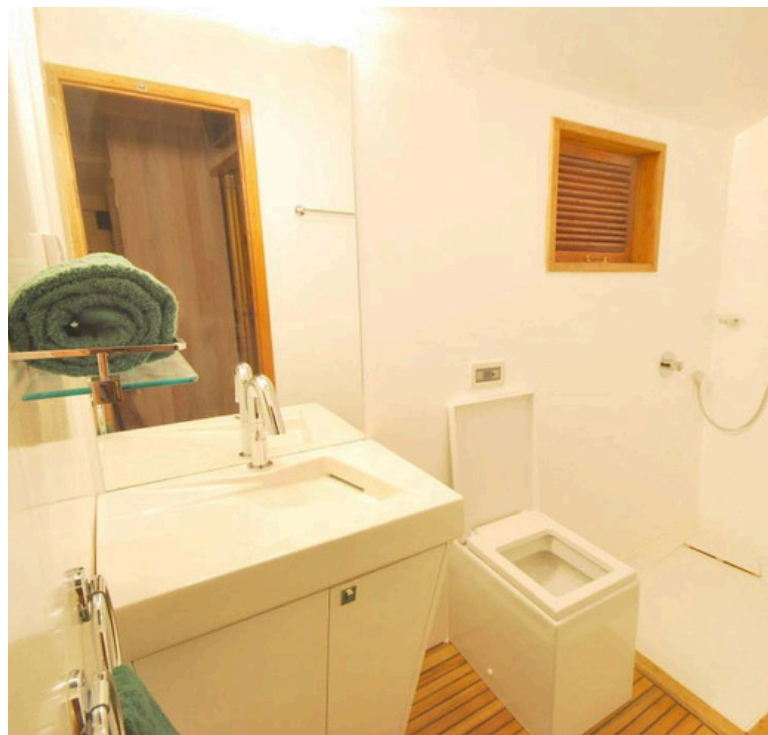

# S A F A R I

## I S L A N D

RESORT - SAFARI - SPA

### กำหนดการเดินทาง

#### วันแรกของการเดินทาง

#### กรุงเทพฯ - มาเล่ (มัลดีฟส์)

- 06.00 น.** ผู้โดยสารทำการเช็คอินด้วยตนเอง ณ **สนามบินสุวรรณภูมิ / สนามบินดอนเมือง อาคารผู้โดยสารขาออกระหว่างประเทศ** (ควรถึงสนามบิน 2-3 ชม. ก่อนการเดินทาง)  
..... ออกเดินทางสู่ เมืองมาเล่ ประเทศมัลดีฟส์  
..... เดินทางถึง ท่าอากาศยานนานาชาติเวลาน่า เมืองหลวงของมาเล่ ประเทศมัลดีฟส์ หลังทำการผ่านด่านตรวจคนเข้าเมืองและพิธีการทางศุลกากรแล้ว ให้ท่านติดต่อที่ เคาน์เตอร์ **Safari Island Maldives**
- และเจ้าหน้าที่นำท่านเดินทางเข้าสู่รีสอร์ท
- จากนั้น **รับประทานอาหารกลางวัน ณ รีสอร์ท**
- อิสระให้ท่านพักผ่อนตามอัธยาศัยกับทิวทัศน์อันสวยงามของมัลดีฟส์
- ค่ำ** **รับประทานอาหารค่ำ ณ รีสอร์ท**

#### วันที่สอง (สาม) ของการเดินทาง

#### มัลดีฟส์

- เช้า** **บริการอาหารเช้า ณ ห้องอาหารของรีสอร์ท**  
อิสระให้ท่านพักผ่อนตามอัธยาศัยและกิจกรรมมากมายกับทางรีสอร์ท เช่น บริการอุปกรณ์ดำน้ำตื้น, กิจกรรมทางน้ำ (บางกิจกรรมอาจมีค่าใช้จ่าย โปรดสอบถามรีสอร์ทเพิ่มเติม)
- กลางวัน** รับประทานอาหารกลางวัน ณ รีสอร์ท  
อิสระให้ท่านร่วมสนุกกับกิจกรรมมากมายกับทางรีสอร์ท หรือ เลือกพักผ่อนตามอัธยาศัย กับทิวทัศน์อันสวยงามของมัลดีฟส์ (บางกิจกรรมอาจมีค่าใช้จ่าย โปรดสอบถามรีสอร์ทเพิ่มเติม)
- ค่ำ** **รับประทานอาหารกลางค่ำ ณ รีสอร์ท**  
สมควรแก่เวลาพักผ่อนตามอัธยาศัย ฝันดี ราตรีสวัสดิ์

#### วันที่สาม(สี่)ของการเดินทาง

#### มาเล่ (มัลดีฟส์) - กรุงเทพฯ

- เช้า** **บริการอาหารเช้า ณ ห้องอาหารของรีสอร์ท**  
อิสระพักผ่อนตามอัธยาศัย หรือจะร่วมกิจกรรมต่างๆ ของทางรีสอร์ท อาทิ ดำน้ำตื้น , กิจกรรมทางน้ำ (บางกิจกรรมอาจมีค่าใช้จ่าย โปรดสอบถามรีสอร์ทเพิ่มเติม)
- เก็บสัมภาระเพื่อทำการ Check Out ออกจากรีสอร์ท
- ทางโรงแรมจะทำการแจ้งเวลานัดหมายการเดินทางไปสนามบินให้ผู้โดยสารทราบล่วงหน้า
- ..... ออกเดินทางไปยังสนามบินมาเล่เพื่อเดินทางกลับ
- ..... ออกเดินทางสู่กรุงเทพฯ
- ..... เดินทางถึงสนามบินสุวรรณภูมิ/สนามบินดอนเมือง กรุงเทพฯ โดยสวัสดิภาพพร้อมความประทับใจ

**TRAVELING PERIOD: 7 - 31 JAN 2026**

**แพคเกจ ALL INCLUSIVE PLAN + TRANSFER BY SEAPLANE**

**ฟรี!! ทริปดำน้ำ หรือ เกียวเกาะท้องถิ่น ตามตารางการจัดของรีสอร์ท**

ราคาพิเศษนี้จกภายใน 31 ม.ค. 2569 หากจองแล้ว มีโปรราคาพิเศษกว่านี้ออกมา จะไม่สามารถ rebook ได้

| Room type<br>(Twin sharing)  | Price Per Person<br>2 Nights | Price Per Person<br>3 Nights | Price Per Person<br>4 Nights |
|------------------------------|------------------------------|------------------------------|------------------------------|
| ราคาต่อท่านพัก 2 ท่านต่อห้อง |                              |                              |                              |
| Beach Bungalow               | 35,900                       | 46,200                       | 56,600                       |
| Semi Water Bungalow          | 38,400                       | 49,900                       | 61,600                       |
| Water Bungalow               | 39,900                       | 52,200                       | 64,700                       |
| ราคาต่อท่านพัก 3 ท่านต่อห้อง |                              |                              |                              |
| Beach Bungalow               | 33,900                       | 43,200                       | 52,700                       |
| Semi Water Bungalow          | 35,500                       | 45,700                       | 56,000                       |
| Water Bungalow               | 36,500                       | 47,200                       | 58,100                       |

**TRAVELING PERIOD: 1 FEB - 2 APR 2025**

**แพคเกจ ALL INCLUSIVE PLAN + TRANSFER BY SEAPLANE**

**ฟรี!! ทริปดำน้ำ หรือ เกียวเกาะท้องถิ่น ตามตารางการจัดของรีสอร์ท**

ราคาพิเศษนี้จกภายใน 31 ม.ค. 2569 หากจองแล้ว มีโปรราคาพิเศษกว่านี้ออกมา จะไม่สามารถ rebook ได้

| Room type<br>(Twin sharing)  | Price Per Person<br>2 Nights | Price Per Person<br>3 Nights | Price Per Person<br>4 Nights |
|------------------------------|------------------------------|------------------------------|------------------------------|
| ราคาต่อท่านพัก 2 ท่านต่อห้อง |                              |                              |                              |
| Beach Bungalow               | 36,700                       | 47,400                       | 58,200                       |
| Semi Water Bungalow          | 39,200                       | 51,100                       | 63,300                       |
| Water Bungalow               | 40,600                       | 53,300                       | 66,200                       |
| ราคาต่อท่านพัก 3 ท่านต่อห้อง |                              |                              |                              |
| Beach Bungalow               | 34,600                       | 44,200                       | 54,100                       |
| Semi Water Bungalow          | 36,200                       | 46,700                       | 57,400                       |
| Water Bungalow               | 37,200                       | 48,200                       | 59,400                       |

**TRAVELING PERIOD: 3 - 30 APR 2026**

**แพคเกจ ALL INCLUSIVE PLAN + TRANSFER BY SEAPLANE**

**ฟรี!! ทริปดำน้ำ หรือ เทียวเกาะท้องถิ่น ตามตารางการจัดของรีสอร์ท**

ราคาพิเศษนี้จองภายใน 31 ม.ค. 2569 หากจองแล้ว มีไปรราคาพิเศษกว่านี้ออกมา จะไม่สามารถ rebook ได้

| Room type<br>(Twin sharing)         | Price Per Person<br>2 Nights | Price Per Person<br>3 Nights | Price Per Person<br>4 Nights |
|-------------------------------------|------------------------------|------------------------------|------------------------------|
| <b>ราคาต่อท่านพัก 2 ท่านต่อห้อง</b> |                              |                              |                              |
| Beach Bungalow                      | 32,900                       | 41,700                       | 50,600                       |
| Semi Water Bungalow                 | 35,400                       | 45,400                       | 55,600                       |
| Water Bungalow                      | 37,000                       | 47,800                       | 58,800                       |
| <b>ราคาต่อท่านพัก 3 ท่านต่อห้อง</b> |                              |                              |                              |
| Beach Bungalow                      | 31,100                       | 39,000                       | 47,000                       |
| Semi Water Bungalow                 | 32,700                       | 41,400                       | 50,300                       |
| Water Bungalow                      | 33,700                       | 42,900                       | 52,200                       |

**EXTRA PERSON SUPPLMENT (พักกับผู้ใหญ่ 2 ท่าน)**

**TRAVELING PERIOD: 9 DEC 2025 - 30 APR 2026**

ราคาพิเศษนี้จองภายใน 31 ม.ค. 2569 หากจองแพ็คเกจแล้ว มีไปรราคาพิเศษกว่านี้ออกมา จะไม่สามารถ rebook ได้

|                           |                        |        |        |
|---------------------------|------------------------|--------|--------|
| Extra Child: 2 - 11.99 ปี | 15,500                 | 19,700 | 23,800 |
| Infant 0 - 1.99 Years     | <b>ไม่มีค่าใช้จ่าย</b> |        |        |

**TRAVELING PERIOD: 1 - 31 MAY 2026****แพคเกจ ALL INCLUSIVE PLAN + TRANSFER BY SEAPLANE****ฟรี!! ทริปดำน้ำ หรือ เทียวเกาะท้องถิ่น ตามตารางการจัดของรีสอร์ท**

ราคาพิเศษนี้จองภายใน 30 เม.ย. 2569 หากจองแพคเกจแล้วมีไปรราคาพิเศษกว่านี้ออกมาจะไม่สามารถrebook ได้

| Room type<br>(Twin sharing)         | Price Per Person<br>2 Nights | Price Per Person<br>3 Nights | Price Per Person<br>4 Nights |
|-------------------------------------|------------------------------|------------------------------|------------------------------|
| <b>ราคาต่อท่านพัก 2 ท่านต่อห้อง</b> |                              |                              |                              |
| Beach Bungalow                      | 30,300                       | 37,300                       | 44,200                       |
| Semi Water Bungalow                 | 32,600                       | 40,800                       | 48,900                       |
| Water Bungalow                      | 34,300                       | 43,300                       | 52,200                       |
| <b>ราคาต่อท่านพัก 3 ท่านต่อห้อง</b> |                              |                              |                              |
| Beach Bungalow                      | 29,300                       | 35,800                       | 42,300                       |
| Semi Water Bungalow                 | 31,300                       | 38,900                       | 46,400                       |
| Water Bungalow                      | 31,900                       | 39,800                       | 47,700                       |

**TRAVELING PERIOD: 1 JUN - 25 JUL 2026****แพคเกจ ALL INCLUSIVE PLAN + TRANSFER BY SEAPLANE****ฟรี!! ทริปดำน้ำ หรือ เทียวเกาะท้องถิ่น ตามตารางการจัดของรีสอร์ท**

ราคาพิเศษนี้จองภายใน 30 เม.ย. 2569 หากจองแพคเกจแล้วมีไปรราคาพิเศษกว่านี้ออกมาจะไม่สามารถrebook ได้

| Room type<br>(Twin sharing)         | Price Per Person<br>2 Nights | Price Per Person<br>3 Nights | Price Per Person<br>4 Nights |
|-------------------------------------|------------------------------|------------------------------|------------------------------|
| <b>ราคาต่อท่านพัก 2 ท่านต่อห้อง</b> |                              |                              |                              |
| Beach Bungalow                      | 28,700                       | 34,800                       | 41,000                       |
| Semi Water Bungalow                 | 30,500                       | 37,700                       | 44,700                       |
| Water Bungalow                      | 30,700                       | 37,900                       | 45,200                       |
| <b>ราคาต่อท่านพัก 3 ท่านต่อห้อง</b> |                              |                              |                              |
| Beach Bungalow                      | 27,300                       | 32,900                       | 38,400                       |
| Semi Water Bungalow                 | 29,100                       | 35,500                       | 42,000                       |
| Water Bungalow                      | 29,600                       | 36,400                       | 43,100                       |

**TRAVELING PERIOD: 26 JUL - 31 OCT 2026**

**แพคเกจ ALL INCLUSIVE PLAN + TRANSFER BY SEAPLANE**

**ฟรี!! ทริปดำน้ำ หรือ เทียวเกาะท้องถิ่น ตามตารางการจัดของรีสอร์ท**

**ราคาพิเศษนี้จ้องภายใน 30 เม.ย. 2569 หากจองแพ็คเกจแล้วมีไปรราคาพิเศษกว่านี้ออกมาจะไม่สามารถ rebook ได้**

| Room type<br>(Twin sharing)         | Price Per Person<br>2 Nights | Price Per Person<br>3 Nights | Price Per Person<br>4 Nights |
|-------------------------------------|------------------------------|------------------------------|------------------------------|
| <b>ราคาต่อท่านพัก 2 ท่านต่อห้อง</b> |                              |                              |                              |
| Beach Bungalow                      | 30,900                       | 38,200                       | 45,500                       |
| Semi Water Bungalow                 | 33,300                       | 41,700                       | 50,200                       |
| Water Bungalow                      | 35,000                       | 44,300                       | 53,600                       |
| <b>ราคาต่อท่านพัก 3 ท่านต่อห้อง</b> |                              |                              |                              |
| Beach Bungalow                      | 29,400                       | 36,000                       | 42,600                       |
| Semi Water Bungalow                 | 31,400                       | 39,000                       | 46,600                       |
| Water Bungalow                      | 33,200                       | 41,800                       | 50,300                       |

**EXTRA PERSON SUPPLMENT (พักกับผู้ใหญ่ 2 ท่าน)**

**TRAVELING PERIOD: 1 MAY 2026 - 31 OCT 2026**

**ราคาพิเศษนี้จ้องภายใน 30 เม.ย. 2569 หากจองแพ็คเกจแล้วมีไปรราคาพิเศษกว่านี้ออกมาจะไม่สามารถ rebook ได้**

|                           |                        |        |        |
|---------------------------|------------------------|--------|--------|
| Extra Child: 2 - 11.99 ปี | 16,500                 | 20,600 | 24,700 |
| Infant 0 - 1.99 Years     | <b>ไม่มีค่าใช้จ่าย</b> |        |        |

**\*\*หมายเหตุ ราคานี้เป็นราคา ต่อ 1 ท่าน\*\***

### **อัตราค่าบริการนี้ ไม่รวม**

- ตัวเครื่องบินไปกลับ กรุงเทพ มัลดีฟส์
- ค่ากิจกรรม อาหารและเครื่องดื่มนอกรายการ All Inclusive Meal และมีนิบาร์
- ค่าใช้จ่ายส่วนตัวอื่นๆ
- ค่าภาษีมูลค่าเพิ่ม 7% และภาษีหัก ณ ที่จ่าย 3% (ในกรณีที่ต้องการใบกำกับภาษี)

**\*\*โปรโมชั่นนี้ เมื่อทำการจองแล้วไม่สามารถ Rebook ได้ หากมีโปรโมชั่นที่ถูกกว่าในภายหลัง\*\***

## **ค่าบริการรวม**

- ห้องพักตามประเภทที่ท่านเลือก
- Sea Plane รับส่งท่าอากาศยานมาเล่ - รีสอร์ท ไปกลับ
- All Inclusive Meal อาหารทุกมื้อ เช้า กลางวัน เย็น และเครื่องดื่มเสิร์ฟไม่อั้น ไวน์ cocktail mocktail เบียร์ Sparkling น้ำผลไม้ น้ำอัดลม (10.30 - 22.00)
- แชนวิส เค้ก บริการ 10.00-11.30 และ 15.00-17.00
- ฟรี Safari Boat Half day tour เช่น Manta Snorkeling, Dolphin Watching, Snorkeling trip, Sunset Fishing, Local Island trip โดยขึ้นอยู่กับตารางการจัดกิจกรรมของทางรีสอร์ท จำนวนผู้เข้าร่วม สภาพอากาศ หากไม่ได้เข้าร่วมหรือแจ้งยกเลิกโดยทางรีสอร์ท ไม่สามารถคืนเงินหรือชดเชยอื่นๆ แทนได้ (มีโอกาสที่จะไม่ได้เข้าร่วมกิจกรรมนี้ได้ในช่วงการเข้าพักหากไม่มีการจัดกิจกรรมในช่วงนั้น ซึ่งต้องเช็คที่รีสอร์ทในวันเข้าพักอีกครั้ง)
- ฟรี อุปกรณ์ดำน้ำ
- ฟรี มีนิบาร์ตามรายการที่รีสอร์ทกำหนด
- ฟรี Wi-Fi
- พิทานต์ แบตมินตัน เทเบิลเทนนิส สระว่ายน้ำ
- ประกันอุบัติเหตุวงเงิน 1,000,000 บาท + ค่ารักษาพยาบาล 500,000 บาท
- ค่าGST tax, Service charge, Green tax
- Welcome drink
- บริการจองห้องพักที่ Male, Hulumale ในกรณีที่อยู่เกี่ยวต่อ
- บริการจองตัวเครื่องบินให้ฟรี

### **Special พัก 3 คืนขึ้นไป**

- Honeymooner : Beach dinner, Honeymoon cocktail และตกแต่งเตียงด้วยดอกไม้สด
- Wedding anniversary : Sparking Wine 1 ขวด
- Birthday : เค้กวันเกิดหลังดินเนอร์ และตกแต่งเตียงด้วยดอกไม้สด

# All Inclusive Included :

MEALS: All Inclusive: Breakfast, Lunch & Dinner at the main restaurant.

- UNLIMITED BEVERAGES ALCHOLIC & NBAVARGES: Beers, Wisky, Wine, Cocktails, Soft drinks, Juices, Cofee, Tea
- Sandwiches, Toast, and Cakes are served at Palm Bar: Mid-Morning from 10:00 am to 11:30am| Afternoon from 15:00 am to 17:00 pm
- Activities and services: Free excursion by slow Boat (option: Snorkeling Trip or Half Day Local Island Trip / Guest have to join any of the above-mentioned excursions available during their stay) Excursions will be based on the resort's weekly excursion schedule. No refund will be given if the guests are not able to take part in the excursion during their stay.
- Facilities and Service: Snorkeling equipment (available at the reception Lost or damaged equipment's will be charged at cost price, All equipment should be returned 08 hours prior to departure time) Fitness Room (Gym), Table Tennis, Volley Ball, Hand Soccer, Dart and board games.

\* Please note All Inclusive package will expire 12:00 noon on your departure day.

\* AI Packages is closed from early morning 00:00 hrs. – Morning 07:30 hrs. during this time all the usage will be billed and charged at menu rate

## SAFARI BOAT Half Day Trip

The following activities will be available.

>> Morning options:

Manta Snorkeling. (Duration: 08:00am – 12:00pm)

Local Island Trip (Hangaamedhoo) (Duration: 08:00am – 12:00pm)

Sunrise + Lucky Dolphin Cruise. (Duration: 05:30am – 08:30am)

Snorkeling Adventure. (Duration: 09:00am – 12:00pm)

>> Afternoon options:

Snorkeling Adventure. (Duration: 13:30hrs – 16:30hrs)

Local Island. (Duration: 13:30hrs – 16:30hrs)

Sunset + Lucky Dolphin Cruise. (Duration: 17:00hrs – 19:00hrs)

Sunset Fishing. (Duration: 17:00hrs – 20:00hrs)

### Notes:

\*- Meeting Point – Reception.

\*- All trips are subject to weather conditions

\*- Dolphins, Manta Rays, Turtles sighting is not guaranteed, (50/50 chance) but guests get to experience the best spots at Ari Atoll.

\*- When guests go to Local Island, they should cover their shoulders and wear shorts or skirts no shorter than their knees.

Any activity cannot be prebooked in advance. Please note hotel will consult the guests and decide which activity, time and date they can go.

## เงื่อนไขการจอง

- ชำระมัดจำ 5,000 บาทต่อท่าน หลังจากได้รับยืนยันการจองจากทางบริษัทฯ และชำระส่วนที่เหลืออย่างน้อย 45 วันก่อนเดินทาง
- กรณีทำการจองน้อยกว่า 45 วันก่อนเดินทางชำระเต็มจำนวน
- ชำระด้วยบัตรเครดิต มีค่าธรรมเนียม 3 %

## การยกเลิกการจอง

- ยกเลิกก่อนเดินทาง 45 วัน หักค่าใช้จ่าย 50 % ของราคาแพคเกจ
- ยกเลิกก่อนเดินทาง 30 - 44 วัน หักค่าใช้จ่าย 75 % ของราคาแพคเกจ
- ยกเลิกน้อยกว่า 30 วัน ก่อนเดินทาง บริษัทขอสงวนสิทธิ์ ไม่คืนเงิน ไม่ว่าจะบางส่วนหรือทั้งหมด
- การยกเลิกกะทันหันหรือยกเลิกช่วงเทศกาล,วันหยุดยาว,พักไม่ครบตามที่จอง ทางบริษัทขอสงวนสิทธิ์ไม่คืนเงินทุกกรณี

## หมายเหตุ

- ราคานี้ใช้สำหรับผู้เดินทางพร้อมกันอย่างน้อย 2 ท่านขึ้นไปถือสัญชาติไทยและมีวัตถุประสงค์เพื่อการท่องเที่ยว เท่านั้น
- อัตราค่าบริการคิดคำนวณจากอัตราแลกเปลี่ยน ณ ปัจจุบัน บริษัทฯ ขอสงวนสิทธิ์ในการปรับเปลี่ยนราคาค่าบริการ ในกรณีที่มีการขึ้นราคาค่าตัวเครื่องบิน ภาษีเดินทาง ค่าประกันภัย ค่าธรรมเนียมน้ำมัน หรือมีการประกาศลดค่าเงินบาท หรืออัตราแลกเปลี่ยนได้ปรับขึ้นในช่วงใกล้วันที่คุณจะไปเดินทาง
- หากท่านถูกเจ้าหน้าที่ตรวจคนเข้าเมืองของประเทศนั้นๆ ปฏิเสธการเข้า-ออกเมือง ด้วยเหตุผลใดๆก็ตาม ถือเป็นเหตุผลซึ่งอยู่นอกเหนืออำนาจและความรับผิดชอบของบริษัทฯ ทางบริษัทฯ ขอสงวนสิทธิ์ที่จะไม่คืนเงิน ไม่ว่าจะบางส่วนหรือทั้งหมด
- บริษัทฯ ขอสงวนสิทธิ์ที่จะไม่รับผิดชอบต่อค่าใช้จ่ายใดๆ ในกรณีที่เกิดเหตุสุดวิสัย เช่น การยกเลิก หรือล่าช้าของสายการบิน เรือ รถไฟ อุบัติเหตุ ภัยธรรมชาติ การนัดหยุดงาน การจลาจล หรือสิ่งของสูญหายตามสถานที่ต่างๆซึ่งเป็นเรื่องที่เหนืออำนาจควบคุมของบริษัทฯ
- ในระหว่างการท่องเที่ยวนี้ หากท่านไม่ใช้บริการใดๆ ไม่ว่าจะทั้งหมดหรือบางส่วน ถือว่าท่านสละสิทธิ์ ไม่สามารถเรียกร้อง ขอคืนค่าบริการได้
- บริษัทฯ ขอสงวนสิทธิ์ที่จะเปลี่ยนแปลงรายการทัวร์ตามความเหมาะสม และสถานการณ์ต่างๆ ทั้งนี้ทางบริษัทฯจะยึดถือและคำนึงถึงความปลอดภัย รวมถึงประโยชน์สูงสุดของลูกค้าส่วนมากเป็นสำคัญ
- กรณีเดินทางด้วย SEAPLANE บริษัทฯขอสงวนสิทธิ์หากมีความล่าช้า การยกเลิกเที่ยวบิน เนื่องจากอยู่เหนือการควบคุมของบริษัทฯ อย่างไรก็ตาม บริษัทฯจะพยายามประสานงานเพื่ออำนวยความสะดวกให้กับลูกค้าอย่างเต็มความสามารถ

