

Pro นี้รวมแล้ว
FUEL TAX | AIRPORT TAX
Update
26/3/26

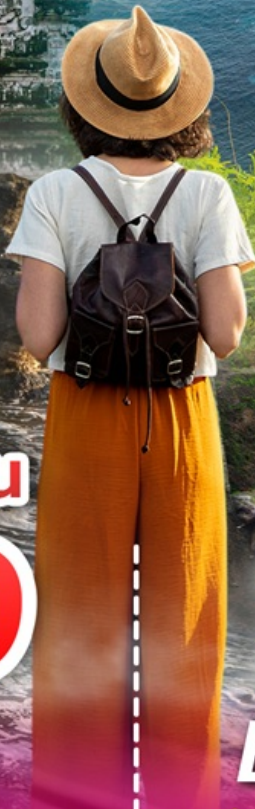

4 วัน | 3 คืน

SPHZ-B24



ราคาเริ่มต้น
17,499

#วันหยุดสุดจัด

#ตะลุยเกาะไดโนเสาร์ Nusa Penida

เมนูพิเศษ!! ซิมกึ่งย่างราดซอสท้องถิ่น

BALI BEWITCHING

ถั่วงูบาหลี่ • เกาะนูซาเปอนิดา • วัดเบซาเกีย

- เคนพาซาร์ • วิหารอุลูวาตู • ชมการแสดงระบำเกอจัก (รวมโชว์) • ชายหาดจิมบาลัน
- ท่าเรือซาบูร์ • เกาะนูซาเปอนิดา • หาดเกอลิงกิง • หาดเองเจิลส์ บิลลาบง • หาดโบเรเคน
- Crystal Bay • หาด Kuta • วัดเลมปูยงก์ • วัดเบซาเกีย
- วัดน้ำพุศักดิ์สิทธิ์ TEMPAKSIRING • สวนพระวิษณุ • ซ็อบบิงของที่ระลึก

TIP 1,500 / ท่าน

★★★★★ **โรงแรม 4 ดาว**

DMK-DPS SL258 07:00-12:20
DPS-DMK SL259 13:20-15:40

SPHZ-B24 BALI BEWITCHING SL ทัวร์บาห์ลี เกาะไโดโนเสาร์

SPHZ-B24 BALI BEWITCHING 4 วัน 3 คืน

เดินทางโดยสายการบิน THAI LION AIR (SL)

วันที่	โปรแกรมท่องเที่ยว	เช้า	เที่ยง	เย็น	โรงแรม
1	กรุงเทพฯ(สนามบินดอนเมือง)-เคนพาซาร์-วัหารอูลูวาตุ-ซมการสแดงระบ้ำเกอจ้ก(รวมโซ้ว)-ซายหาดจ้มบาลัน DMK-DPS SL258 07:00-12:20	-	🍴	🍴	EDEN KUTA LEGIAN หรือเทียบเท่าระดับ 4ดาว
2	ท่าเรือซาบูร์ - เกาะนูซาเปอนิดา -หาดเกอล้กกั้ - หาดแองเจลส์ บิลลาบง - หาดโบสเคน-Crystal Bay-หาด Kuta	🍴	🍴	🍴	EDEN KUTA LEGIAN หรือเทียบเท่าระดับ 4ดาว
3	วัตเลมปูยงค้ -วัตเบชาทั้ย-วัตน้ำพุศ้กดีล้ทั้รี TEMPAKSIRING	🍴	🍴	🍴	EDEN KUTA LEGIAN หรือเทียบเท่าระดับ 4ดาว
4	สวนพระวัชณู-ซ้อปบ้งของทั้รี-ล้ก-สนามบินนูราลัย-กรุงเทพฯ(สนามบินดอนเมือง) DPS-DMK SL259 13:20-15:40	🍴	🍴	-	

SPHZ-B24 BALI BEWITCHING SL ทิวรีบาหลี่ เกาะไโดโนเสาร์

อัตราค่าบริการพักห้องละ 2-3 ท่าน

****สำหรับหนังสือเดินทางต่างชาติเก็บเพิ่ม 1,000 บาท****

(เป็นข้อตกลงในการคิดเรทราคาชาวต่างชาติจากประเทศปลายทาง)

วันที่เดินทาง	ผู้ใหญ่ ราคาท่านละ	การกอายุ ต่ำกว่า 2 ปี	พักเดี่ยว
วันที่ 4-7 เมษายน 2569 (วันหยุดยาว)	19,999	4,900	3,900
วันที่ 11-14 เมษายน 2569 (เทศกาลสงกรานต์)	19,999	4,900	3,900
วันที่ 12-15 เมษายน 2569 (เทศกาลสงกรานต์)	19,999	4,900	3,900
วันที่ 13-16 เมษายน 2569 (เทศกาลสงกรานต์)	19,999	4,900	3,900
วันที่ 14-17 เมษายน 2569 (เทศกาลสงกรานต์)	19,999	4,900	3,900
วันที่ 17-20 เมษายน 2569	19,999	4,900	3,900
วันที่ 24-27 เมษายน 2569	17,999	4,900	3,900
1 พ.ค. เป็นต้นไป *** ราคาทิวรีรวมการปรับค่าทิวรีจากประกาศสายการบินเดือน มี.ค. 2026 แล้ว ***			
วันที่ 1-4 พฤษภาคม 2569 (วันหยุดยาว)	20,499	4,900	3,900
วันที่ 8-11 พฤษภาคม 2569	18,499	4,900	3,900
วันที่ 15-18 พฤษภาคม 2569 (Promotion)	17,499	4,900	3,900
วันที่ 22-25 พฤษภาคม 2569	18,499	4,900	3,900
วันที่ 31 พฤษภาคม - 3 มิถุนายน 2569 (วันหยุดยาว)	20,499	4,900	3,900
วันที่ 5-8 มิถุนายน 2569	20,499	4,900	3,900
วันที่ 13-16 มิถุนายน 2569 (Promotion)	17,499	4,900	3,900
วันที่ 20-23 มิถุนายน 2569	18,499	4,900	3,900
วันที่ 27-30 มิถุนายน 2569	18,499	4,900	3,900
วันที่ 4-7 กรกฎาคม 2569	18,499	4,900	3,900
วันที่ 11-14 กรกฎาคม 2569 (Promotion)	17,499	4,900	3,900
วันที่ 18-21 กรกฎาคม 2569	18,499	4,900	3,900
วันที่ 25-28 กรกฎาคม 2569 (วันหยุดยาว)	20,499	4,900	3,900
วันที่ 26-29 กรกฎาคม 2569 (วันหยุดยาว)	20,499	4,900	3,900
วันที่ 1-4 สิงหาคม 2569	17,499	4,900	3,900
วันที่ 8-11 สิงหาคม 2569	18,499	4,900	3,900
วันที่ 15-18 สิงหาคม 2569	20,499	4,900	3,900
วันที่ 22-25 สิงหาคม 2569	18,499	4,900	3,900

SPHZ-B24 BALI BEWITCHING SL ทัวร์บาห์ลี เกาะไโดโนเสาร์

วันที่ 29 สิงหาคม – 1 กันยายน 2569	18,499	4,900	3,900
วันที่ 5–8 กันยายน 2569	18,499	4,900	3,900
วันที่ 12–15 กันยายน 2569 (Promotion)	17,499	4,900	3,900
วันที่ 19–22 กันยายน 2569	18,499	4,900	3,900
วันที่ 26–29 กันยายน 2569 (Promotion)	17,499	4,900	3,900
วันที่ 3–6 ตุลาคม 2569	18,499	4,900	3,900
วันที่ 10–13 ตุลาคม 2569 (วันหยุดยาว)	20,499	4,900	3,900
วันที่ 17–20 ตุลาคม 2569	18,499	4,900	3,900
วันที่ 24–27 ตุลาคม 2569	20,499	4,900	3,900
วันที่ 31 ตุลาคม – 3 พฤศจิกายน 2569 (Promotion)	17,499	4,900	3,900

เด็กอายุ 2-11 ปี พักห้อง TWN/DBL เป็นท่านที่ 2 ในห้อง
 เด็กอายุ 2-11 ปี พักห้อง TWN/DBL (เด็กไม่มีเตียง) เป็นท่านที่ 3 ในห้อง
 เด็กอายุ 2-11 ปี พักห้อง TRP (เด็กมีเตียง) แบบเสริมเตียง
 มีตัวเครื่องบินแล้วจอยแลนด์

ราคาแก่ผู้ใหญ่
 ลดราคา 500 บาท
 ลดราคา 300 บาท
 ลดราคา 7,000 บาท

เงื่อนไขการจอง มัดจำท่านละ 10,000 บาท

วันแรก กรุงเทพฯ(สนามบินดอนเมือง)–เดนพาซาร์–วิหารอุลวาทู-
 ชมการแสดงระบำเกอจก(รวมโชว์)-ชายหาดจิมบาลัน (-/L/D)

04.00 น. คณะพร้อมกันที่ สนามบินดอนเมือง อาคารระหว่างประเทศ อาคาร 1 ชั้น3 ประตู 1 สายการบิน THAI LION AIR (SL) โดยมีเจ้าหน้าที่ของบริษัทฯคอยต้อนรับและอำนวยความสะดวกในการเช็คอิน เอกสารและสัมภาระ

ค่าทิปไกด์+ค่าทิปคนขับรถเหมาจ่ายท่านละ 1,500 บาทชำระที่สนามบิน
 (ไม่รวมค่าทิปหัวหน้าทัวร์ตามความพึงพอใจ)

07.00 น. นำท่านบินลัดฟ้าสู่ “เกาะสวรรค์บาห์ลี” ประเทศอินโดนีเซีย เที่ยวบินที่ SL258
 (ไม่มีอาหารและเครื่องดื่มบริการบนเครื่อง)

RE-CHECK เอกสารสำหรับใช้เดินทางเข้าบาห์ลี

1. พาสปอร์ตที่มีอายุเหลือมากกว่า 6 เดือน หรือ 181 วัน ณ วันที่เดินทาง

12.20 น. เดินทางถึงสนามบินบุงราลัย เกาะบาห์ลี เมืองเดนพาซาร์ เมืองเอกของเกาะบาห์ลี หลังผ่านการตรวจคนเข้าเมืองแล้วต้อนรับท่านด้วยพวงมาลัยดอกไม้หอมโดยสาวสวยชาวบาห์ลีที่สนามบิน

SPHZ-B24 BALI BEWITCHING SL ทัวร์บาหลี่ เกาะไโดโนเสาร์

(เวลาท่องเที่ยวเร็วกว่าประเทศไทย 1 ชั่วโมง)

กลางวัน ๑๑ รับประทานอาหารกลางวัน ณ ภัตตาคาร

จากนั้นเดินทางไปชมความงดงามของ **วิหารอุลูวาตู** ที่ตั้งอยู่บนหน้าผาสูงเหนือมหาสมุทรอินเดีย พร้อมชมวิวกวักทัศน์ที่งดงามอีกมุมหนึ่งของเกาะบาหลี่ ชมวิหารหนูมาน ลิงมากมายที่มาชุมนุมกันที่วิหาร (กรุณาระวังแวนตา, ปากกา, หมวก ด้วย ห้ามลูบหัวลิงโดยเด็ดขาด)



พิเศษ !! นำท่านชม **การแสดงระบำเกอจก (Kecak Dance)** เกิดขึ้นราวปี ค.ศ. 1930 โดยพัฒนามาจากพิธีกรรมทางศาสนาฮินดู-บาหลี่ ที่เรียกว่า "Sanghyang" (การเข้าทรงเพื่อขับไล่วิญญาณร้าย) เป็นการแสดงพื้นเมืองอันเลื่องชื่อของบาหลี่ ถ่ายทอดมหากาพย์รามายณะด้วยเสียงมนต์ 'จก-จก-จก' อันเป็นเอกลักษณ์ พร้อมบรรยากาศพระอาทิตย์ตกดิน ณ วัดอุลูวาตู (รวมชมโชว์แล้ว)

ค่ำ ๑๑ รับประทานอาหารค่ำ ณ ภัตตาคารแบบบาหลี่ดั้งเดิม ณ ชายหาดจิมบาร์ัน รับประทานอาหารทะเล พร้อมชมบรรยากาศริมทะเลและดนตรีบรรเลงตามชายฝั่ง (LOCAL MENU)



จากนั้นนำทุกท่านเช็คอินที่พัก บริเวณ Kuta Beach EDEN KUTA LEGIAN 4* หรือเทียบเท่า

////////////////////////////////////

วันที่สอง **ท่าเรือซาบูร์ – เกาะนูซาเปอนิดา –หาดเกอลิงกิง – หาดแองเจิลส์ บิลลาบง – หาดโบรเคน-Crystal Bay-หาด Kuta (B/L/D)**

เช้า ☉ รับประทานอาหารเช้า ณ ห้องอาหารของโรงแรม

จากนั้นพาทุกท่านเดินทางไป **ท่าเรือซาบูร์ (รวมค่าเรือไปกลับแล้ว)** นำท่านขึ้นเรือ เดินทางสู่ เกาะนูซาเปอนิดา เป็นเกาะที่อยู่ทางตะวันออกเฉียงใต้ของเกาะบาหลี่ ประเทศอินโดนีเซีย มีเกาะขนาดเล็กอยู่ใกล้ ๆ คือ นูซาเลิมโบงัน และนูซาเจอนิงัน แยกจากเกาะบาหลี่ด้วยช่องแคบบาดุง นำท่านเดินทางสู่จุดไฮไลท์ของเกาะดังนี้

- 1. แองเจิลบิลลาบง (Angel Billabong)** เป็นอีกแอ่งน้ำทะเลธรรมชาติที่ยกตัวขึ้น ช่วงน้ำลง นักท่องเที่ยวสามารถลงไปแช่น้ำได้ประหนึ่งสระว่ายนํ้าอยู่ใน Sea View Pool ที่ขอบสระกระทบกับวิวท้องทะเลและท้องฟ้า สวยอย่าบอกใครเชียวล่ะ
- 2. เกอลิงกิง บีช (Kelingking Beach)** หาดทรายสีขาวที่เจียบสงบพร้อมน้ำทะเลสีฟ้าคราม ล้อมรอบด้วยหน้าผาสูงชันและแหลมที่ตั้งอยู่บนเกาะนูซาเปอนิดา หนึ่งในมุมมองที่ดีที่สุดคือวิวจากด้านบนของชายหาดแห่งนี้ ซึ่งเป็นจุดแลนด์มาร์คแห่งใหม่ในการถ่ายรูป อีกทั้งยังเป็นสถานที่ท่องเที่ยวยอดนิยมอีกด้วย
- 3. โบรเคน บีช (Broken Beach)** เป็นชายหาดเล็กๆ ที่งดงามตั้งอยู่บนเกาะนูซาเปอนิดา จุดเด่นของชายหาดแห่งนี้คือ หินที่โดนน้ำทะเลกัดเซาะจนกลายเป็นอุโมงค์ดูเหมือนกับเป็นสะพานด้านล่างคือผืนน้ำทะเลสีฟ้าใสที่ดูเหมือนไหลเข้าและออกจากมหาสมุทร เป็นอีกจุดเช็คอินถ่ายรูปสวยๆ ที่ไม่ควรพลาดเมื่อไปเที่ยวบาหลี่



กลางวัน ☉ รับประทานอาหารกลางวัน ณ ภัตตาคาร

นำท่านสู่ **Crystal Bay** เป็นจุดดำน้ำที่ฮิตที่สุดของบาหลี่ในการดูสัตว์ใหญ่อย่างโมลาโมล่าและแมนต้า เพราะน้ำที่ใสมัน และเป็นทะเลเปิด คลื่นค่อนข้างใหญ่ ลูกค้าสามารถเดินเล่นผ่อนคลายริมชายหาด

เดินทางด้วยเรือเร็วกลับสู่ ท่าเรือซาบูร์

SPHZ-B24 BALI BEWITCHING SL ทัวร์บาหลิ เกาะไโดโนเสาริ

จากนั้นนำทุกท่านเชิคอินที่พัค บริเวณ Kuta Beach

EDEN KUTA LEGIAN 4* หรือเทียบเท่า

Kuta Beach ซึ่งเป็นชายหาดที่มีชื่อเสียงและเป็นสถานที่ท่องเที่ยวที่ได้รับความนิยมมากที่สุดแห่งหนึ่งในบาหลิ ประเทศอินโดนีเซีย ชายหาดแห่งนี้ขึ้นชื่อเรื่องหาดทรายสีขาวละเอียดทอดยาวกว่า 2.5 กิโลเมตร และคลื่นทะเลที่ เหมาะสำหรับการเล่นเซิร์ฟ ทำให้เป็นจุดหมายปลายทางยอดนิยมของนักท่องเที่ยวจากทั่วโลก บริเวณรอบ ชายหาดเต็มไปด้วยห้างสรรพสินค้า ร้านค้า และตลาดนัดขายของที่ระลึก รวมถึงร้านอาหารและบาร์ริมทะเลที่เปิด ให้บริการตลอดทั้งวัน Kuta Beach เป็นที่รู้จักในฐานะศูนย์กลางของชีวิตกลางคืนในบาหลิ มีบาร์และไนท์คลับ มากมายที่ให้ความบันเทิงแก่นักท่องเที่ยวจนถึงดึก ถ้าคุณกำลังมองหาสถานที่พัคผ่อนที่มีทั้งทะเลสวย กิจกรรมสนุก และสิลนยามค่ำคิน Kuta Beach คือตัวเลือกที่สมบูรณ์แบบ

////////////////////

วันที่สาม วัดเลมปูยงคิ -วัดเบชากิยิ-วัดน้ำพุคคิดีสิทริ TEMPAKSIRING (B/L/D)

เช้า ๑๐ได้รับประทานอาหารเช้า SET BOX



เดินทางสู่ วัดเลมปูยงคิ (Lempuyang Temple) เป็นหนึ่งในเดสตีเนชัน ยอดฮิตอันดับต้นๆ ของนักท่องเที่ยว เลมปูยงคิเป็นวัดเก่าแก่ที่สะท้อน ศิลปวัฒนธรรมของชาวบาหลิตามคติความเชื่อของศาสนาพราหมณ์-ฮินดู ที่แบ่งพื้นที่ของวัดเป็น 3 ส่วนเหมือนกับร่างกายมนุษย์ (ส่วนศีรษะ ร่างกาย และปลายเท้า) โดยชั้นบนสุดจะเป็นที่ประทับขององค์พระศิวะ หนึ่งในเทพ เจ้าสูงสุด 3 พระองค์ (ตรีมูรติ) ของศาสนาพราหมณ์-ฮินดู ให้ท่านอิสระ ถ่ายภาพกับประตูลหินขนาดใหญ่ ที่มีฉากหลังเป็นภูเขาไฟอาคุง หนึ่งในภูเขา ที่ยังคงมีพลังบนเกาะบาหลิ

จากนั้นเดินทางสู่ วัดเบชากิ THE MOTHER OF TEMPLE เป็นวัดที่ รวบรวมความเป็นที่สดุของ บาหลิ ไว้หลายประการ นอกจากจะเป็น วัดที่ใหญ่ที่สุด สวยงามที่สุด มีความสำคัญมากที่สุด ยังเป็นวัดที่มี ประวัติศาสตร์ยาวนานที่สุด วัดแห่งนี้ถือเป็นมารดา ของมวลวิหาร เพราะเป็นวัดในศาสนาฮินดูที่ใหญ่ที่สุดบน เกาะบาหลิ และยังถือว่าเป็นวัดที่คคสิทริเหนือวัดทั้งปวง วัดเบชากิ เริ่มสร้างใน ศตวรรษที่ 8 และได้ขยายจนมีขนาดเท่าปัจจุบัน คนบาหลิยกให้เป็นวัดหลวง หรือ Mother of Temple วัดแห่งนี้เป็นวัดที่มีขนาดกว้างใหญ่ ไพศาล ประกอบด้วยวัดเล็กๆอีก23แห่ง อยู่ภายใน ซึ่งก็มีความสำคัญ ต่างๆกันไป โดยมีการจัดวางให้เรียงรายอยู่เป็นชั้นๆ กว่า7ชั้น เรียงรายไปตามไหล่เขา และยังมีแท่นบูชาบรรพบุรุษของ ชาวบาหลิ ตั้งเรียงรายอีกหลายร้อยแท่น มีฉากหลังที่สวยงามเป็น ภูเขาไฟคูนุงอาคุง ซึ่งเป็นภูเขาไฟลูกที่ใหญ่ที่สุดในบาหลิ และมีประวัติศาสตร์ที่ยาวนานมาตั้งแต่ก่อน ประวัติศาสตร์เลยทีเดียว



***** หากมีการแจ้งเตือนภัยภูเขาไฟ ขอสงวนสิทริในการปรับไปชมวัดบาตุริแทน *****



กลางวัน ๑๐ รับประทานอาหารกลางวัน ณ ภัตตาคาร



นำท่านสู่ **วิหารศักดิ์สิทธิ์ เทมภักคีริงค์** สร้างในศตวรรษที่ 13 เป็นวิหารศักดิ์สิทธิ์สมัยโบราณใช้ประกอบพิธีทางศาสนาในราชวงศ์ชัตริย์เท่านั้น ชมบ่อน้ำพุศักดิ์สิทธิ์ที่ TIRTA EMPUL ที่พุ่งขึ้นจากใต้ดินเป็นพันปี โดยไม่มีวันหมด ชมตัวลิ่งค์ศักดิ์สิทธิ์ และแท่นบูชาเทพที่ศักดิ์สิทธิ์และมหัศจรรย์ ทำเนียบประธานาธิบดีบนเนินเขา ด้านหน้าปากถ้ำเป็นสระศักดิ์สิทธิ์ มีน้ำไหลพุ่งจากปากปล่องแกะสลักเป็นรูปอสูร 6 นาง ชาวบาหลี่เชื่อว่า ถ้าใครอยากมีลูก ลองมาดื่มหรืออาบน้ำที่นี่ จะมีลูกเต็มบ้านหลานเต็มเมือง ใกล้กันยังมี ตลาดปราบเซียน ซึ่งเป็น

ตลาดพื้นเมืองยอดนิยมใกล้แหล่งท่องเที่ยว เต็มไปด้วยสินค้าหลากหลาย ไม่ว่าจะเป็นของฝาก งานหัตถกรรม เสื้อผ้า ผ้าบาติก เครื่องเงิน ของที่ระลึก และของพื้นเมืองต่าง ๆ ตลาดแห่งนี้ขึ้นชื่อเรื่องการต่อรองราคาราคา นักท่องเที่ยวสามารถสัมผัสวิถีชีวิตชาวบาหลี่ พร้อมฝึกทักษะการต่อรองราคาอย่างสนุกสนาน ถือเป็นอีกหนึ่งประสบการณ์ที่สร้างความประทับใจและความคึกคักให้กับการเดินทาง

ค่ำ ๑๑ รับประทานอาหารค่ำ ณ ภัตตาคาร

จากนั้นนำท่านกลับสู่ที่พัก พักผ่อนตามอัธยาศัย
EDEN KUTA LEGIAN 4* หรือเทียบเท่า
////////////////////////////////////

วันที่สี่ **สวนพระวิษณุ-ซ็อบปิ้งของที่ระลึก-สนามบินนุราลัย-กรุงเทพฯ(สนามบินดอนเมือง) (B/L/-)**

เช้า ๑๐ รับประทานอาหารเช้า ณ ห้องอาหารของโรงแรม



นำท่านเดินทางผ่านประตูเทพเจ้าเข้าสู่ตัวเมือง **ชมอนุสาวรีย์มหาภารตะ** สัญลักษณ์ของเกาะบาหลี่, ผ่าน **ชมอนุสาวรีย์ บิมา เทพเจ้าแห่งท้องทะเล** ย่าน Kartika Plaza หลังจากนั้นเดินทางเข้าชม **อนุสาวรีย์มหาภารตะ Garuda Wisnu Kencana Cultural Park** สวนพระวิษณุ อนุสาวรีย์ขนาดใหญ่ครึ่งตัว จำลองมาจากรูปสลักการะของพระวิษณุ พระผู้ปกป้องโลก เป็นรูปปั้นพระวิษณุ(พระนารายณ์) 1 ใน 3 เทพเจ้าสูงสุดของชาวฮินดู ขึ้นนครรุก (นกออินทรีย์) เทพการูด้า เทพเจ้าแห่งอิสเรี ภาพของชาวฮินดู ซึ่งเป็นพาหนะของพระองค์ มีความสูง 150 เมตร กว้าง 64 เมตร ขนาดน้ำหนัก 4,000 ตัน

สวนวิษณุแห่งนี้มีความกว้างโดยประมาณ 240 ไร่ และสถานที่แห่งนี้ยังใช้จัดแสดงโชว์ วัฒนธรรมบาหลี่ เช่น ะบำ บารอง ไว้ต้อนรับแขกบ้าน แขกเมืองอีกด้วย

นำท่านไป ซ็อบปิ้งร้าน KRISNA ซ็อบของที่ระลึกก่อนกลับ

กลางวัน ๑๑ รับประทานอาหารกลางวัน SET BOX

ได้เวลาอันสมควร นำท่านเดินทางสู่สนามบินนุราลัย

13.20 น. ออกเดินทางสู่สนามบินดอนเมือง โดยสายการบิน THAI LION AIR เที่ยวบินที่ SL259

15.40 น. เดินทางกลับถึงสนามบินดอนเมือง พร้อมความประทับใจ

หากท่านสนใจตัดกรุ๊ปหรือทำกรุ๊ปเหมา กรุณาติดต่อผ่าน AGENCY

***พีเรียดราคาโปรโมชั่น 17,499.- ไม่สามารถตัดกรุ๊ปเหมาได้ *
ราคาตัดกรุ๊ปเหมาเริ่มต้น 18,499.- เป็นต้นไป**

***** เมื่อชำระค่ามัดจำแล้วถือว่ารับทราบเงื่อนไขการจองทัวร์ทุกประการ *****
พร้อมส่งสำเนาหน้าพาสปอร์ตให้เจ้าหน้าที่จ้องทัวร์ / ส่วนที่เหลือจ่ายก่อนเดินทาง 15 วัน
***** กรุณาตรวจสอบพาสปอร์ต ต้องมีอายุใช้งานเหลือไม่น้อยกว่า 6 เดือน นับจากวันเดินทาง*****

หมายเหตุ โปรแกรมการเดินทางอาจเปลี่ยนแปลงตามความเหมาะสม บริษัทฯ ขอสงวนสิทธิ์ในการปรับเปลี่ยนราคา หากมีการปรับขึ้นของราคาน้ำมันของสายบินหรือการเปลี่ยนแปลงกฎการเข้าประเทศที่มีค่าใช้จ่ายเพิ่มเติมรวมถึงการปรับเพิ่มราคาค่าบัตรเข้าชมสถานที่ท่องเที่ยว (ตามประกาศของสถานที่ท่องเที่ยวต่างๆ หลังการจ้องทัวร์)

เอกสารที่ใช้ในการเดินทาง * สำคัญมาก *****

***หนังสือเดินทางที่มีวันกำหนดอายุใช้งานเหลือไม่น้อยกว่า 6 เดือน หรือ 181 วัน นับจากวันที่จะออกเดินทาง
อัตรานี้รวม

- ❖ ค่ารถโค้ชปรับอากาศบริการตลอดการเดินทางตามรายการทัวร์
- ❖ ตัวเครื่องบินและภาษีน้ำมันตามรายการ ชั้นประหยัด ไป/กลับตามกำหนดการของคณะทัวร์
- ❖ ภาษีมูลค่าเพิ่ม 7 % (เฉพาะค่าบริการ) และ ภาษีหัก ณ ที่จ่าย 3 % (เฉพาะค่าบริการ)
- ❖ น้ำหนักกระเป๋าการเดินทาง 20 Kg
- ❖ ค่าอาหาร และเครื่องดื่มที่ระบุไว้ในรายการ
- ❖ ค่าที่พัก 3 คืนพักห้องละ 2-3 ท่าน
- ❖ ค่าบัตรเข้าชมสถานที่ท่องเที่ยวต่าง ๆ ตามรายการที่ได้ระบุไว้
- ❖ ค่าประกันอุบัติเหตุในการเดินทาง 1,000,000 บาท (ขึ้นอยู่กับเงื่อนไขของกรมธรรม์เฉพาะเหตุการณ์ที่เกิดขึ้นระหว่างวันเดินทางเท่านั้นโดยจะต้องใช้ใบรับรองแพทย์และใบเสร็จรับเงินในการเบิก)

อัตรานี้ไม่รวม

- ❖ ค่าธรรมเนียมทิปไกด์ท้องถิ่น+ทิปคนขับรถ+ค่าทัวร์ส่วนที่เหลือ ท่านละ 1,500 บาท เก็บที่สนามบิน ณ วันเดินทาง (ไม่รวมค่าทิปหัวหน้าทัวร์ตามความพึงพอใจ)
- ❖ ค่าใช้จ่ายที่เกิดจากสถานที่ท่องเที่ยวปรับราคาหรือเปลี่ยนแปลงค่าบัตรเข้าชมในสถานที่ ตามประกาศของสถานที่ท่องเที่ยวต่างๆ
- ❖ ค่าทำหนังสือเดินทางไทย และค่าธรรมเนียมสำหรับผู้ถือพาสปอร์ตต่างชาติ
- ❖ ค่าใช้จ่ายอื่นๆ เพิ่มเติมในกรณีที่ท่านติด COVID-19 ระหว่างเดินทาง เช่นค่าโรงแรม ค่าตรวจต่างๆ ค่าเลื่อนตัว โดยประกันจะ COVER ค่าใช้จ่ายที่เกิดขึ้นที่โรงพยาบาลเท่านั้น
- ❖ ค่าอาหาร และเครื่องดื่มที่ไม่ได้ระบุไว้ในรายการ
- ❖ ค่าใช้จ่ายอื่นๆ ที่ได้ระบุไว้ในรายการ เช่น ค่าชกรีด โทรศัพท์ ค่ามินิบาร์ ฯลฯ
- ❖ VAT 7% และภาษีหัก ณ ที่จ่าย 3% กรณีต้องการออกใบเสร็จรับเงินในนามบริษัทจากค่าทัวร์เต็มทั้งหมด

เงื่อนไขในการยกเลิกทัวร์

- ❖ ยกเลิกก่อนเดินทาง 45 วันขึ้นไป คืนค่าใช้จ่ายเต็มจำนวน
- ❖ ยกเลิกก่อนเดินทาง 15-44 วัน สงวนสิทธิ์ยึดค่าใช้จ่ายที่ชำระมาทั้งหมด
- ❖ ยกเลิกก่อนเดินทางน้อยกว่า 14 วัน สงวนสิทธิ์ยึดค่าทัวร์เต็มจำนวนหรือทั้งหมดที่ชำระมา
- ❖ กรณีมีเหตุยกเลิกทัวร์ โดยไม่ใช้ความผิดพลาดของบริษัททัวร์ เช่น เกิดจากสายการบิน ภัยธรรมชาติ หรือเหตุการณ์ต่างๆ แนวทางปฏิบัติจะเป็นไปตามสายการบินเท่านั้น
- ❖ กรณียกเลิก ช่วงวันหยุดเทศกาล วันหยุดนักขัตฤกษ์ วันหยุดยาว เนื่องจากเงื่อนไขการชำระเงินกับสายการบินและโรงแรมที่ต่างประเทศ ทำให้ไม่สามารถคืนค่าใช้จ่ายใดๆที่ชำระมาได้
- ❖ แนวทางปฏิบัติเป็นไปตาม พรบ. รรูกิจนำเที่ยวทุกประการ

เงื่อนไขการจองทัวร์

หากไม่ได้ร่วมบริการทานอาหาร หรือค่าตัวเข้าชมใดๆ ในกรณีจองทัวร์ไม่สามารถคืนเงินได้ เนื่องจากค่าบริการที่ต่างประเทศเป็นแบบเหมาจ่าย

1. เนื่องจากตัวเครื่องบินต้องเดินทางตามวันที่ ที่ระบุบนหน้าตั๋วเท่านั้น จึงไม่สามารถยกเลิก หรือเปลี่ยนแปลงการเดินทางใด ๆ ทั้งสิ้น ถ้ากรณียกเลิก หรือเปลี่ยนแปลงการเดินทาง ทางบริษัทฯ ขอสงวนสิทธิ์ในการคืนเงินทั้งหมด หรือบางส่วนให้กับท่าน
2. กรณีที่กองตรวจคนเข้าเมืองทั้งที่กรุงเทพฯ และในต่างประเทศปฏิเสธมิให้เดินทางออกหรือเข้าประเทศที่บริษัทฯ ระบุในรายการเดินทาง บริษัทฯ ขอสงวนสิทธิ์ไม่คืนค่าบริการไม่ว่ากรณีใด ๆ
3. ทางบริษัทฯ จะไม่รับผิดชอบใดๆ ทั้งสิ้น หากท่านใช้บริการของทางบริษัทฯ ไม่ครบ อาทิ ไม่เที่ยวบางรายการ, ไม่ทานอาหารบางมื้อ เพราะค่าใช้จ่ายทุกอย่าง ทางบริษัทฯ ได้ชำระค่าใช้จ่ายให้ตัวแทนต่างประเทศแบบเหมาขาด
- 4. ค่าทัวร์เป็นแบบเหมาจ่ายกับบริษัททัวร์ในต่างประเทศ ไม่สามารถคืนเงินค่าทัวร์และค่าทิปในทุกกรณี**
5. ทางบริษัทฯ จะไม่รับผิดชอบใดๆ ทั้งสิ้น หากเกิดสิ่งของสูญหายจากการโจรกรรม และ/หรือ เกิดอุบัติเหตุที่เกิดจากความประมาทของตัวนักท่องเที่ยวเอง
6. เมื่อท่านตกลงชำระเงินไม่ว่าทั้งหมดหรือบางส่วนกับทางบริษัทฯ ทางบริษัทฯ จะถือว่าท่านได้ยอมรับในเงื่อนไขข้อตกลงต่างๆ ที่ได้ระบุไว้แล้วทั้งหมด
- 7. ผู้เดินทางจะต้องตรวจสอบสถานะของ Visa ด้วยตนเอง เช่นการต่ออายุ หรือ การทำ Re-Entry หรือ สิทธิหน้าที่ ต่าง หากมีเหตุหรือเกิดผลกระทบใดๆ ไม่ว่าในกรณีใดเกี่ยวกับ Visa ของท่าน ทางบริษัทฯ จะไม่รับผิดชอบในทุกกรณี**

หมายเหตุ

- ❖ *หากทัวร์มีการยกเลิกเนื่องจากผู้เดินทางไม่ถึง 10 ท่าน คืนเงินเต็มจำนวน*
- ❖ **กรุ๊ปคอนเฟิร์มเดินทาง 10 ท่านขึ้นไป (ไม่มีหัวหน้าทัวร์ไทย) // 15 ท่าน มีหัวหน้าทัวร์เดินทางไปด้วยจากเมืองไทย**
- ❖ หากมีเหตุสุดวิสัยอันเกิดจากประกาศสถานการณ์ฉุกเฉินต่างๆ ทำให้เดินทางไม่ได้ อ้างอิงตาม พรบ. ฉุกเฉิน นำเที่ยว หักค่าใช้จ่ายที่เกิดขึ้นจริงโดยมีใบเสร็จยืนยันกับลูกค้า
- ❖ ตัวเครื่องบินเป็นแบบกรุ๊ปคณะ ไม่สามารถเลือกหรือล็อกที่นั่งได้ ที่นั่งอาจจะไม่ติดกัน ซึ่งเป็นไปตามเงื่อนไขของสายการบิน
- ❖ **เรื่องห้องพักช่วงเทศกาล** ห้องพักรับลูกค้าระบุตอนจองทัวร์ ทางบริษัทฯ จะ Request ให้ทางโรงแรมตามขั้นตอน ในบางครั้งโรงแรมอาจเปลี่ยนชนิดห้องพักของลูกค้า ณ วันเข้าพัก แต่ทางบริษัทยืนยันว่าจะเพียงพอต่อจำนวนลูกค้า เช่น
Request สำหรับเตียง Double Bed หากห้องไม่พอ อาจจะเป็นห้อง TWN ขยับเตียงให้ชิดกัน
Request สำหรับเตียง Triple Bed หากห้องไม่พอ จะจัดให้เป็น 2ห้อง ตามเงื่อนไขของโรงแรมที่จอง
- ❖ บริษัทฯ ขอสงวนสิทธิ์ที่จะเปลี่ยนแปลงรายละเอียดบางประการในทัวร์นี้ เมื่อเกิดเหตุจำเป็นสุดวิสัยจนไม่อาจแก้ไขได้และจะไม่รับผิดชอบใดๆ ในกรณีที่สูญหาย สูญเสียหรือได้รับบาดเจ็บที่นอกเหนือความรับผิดชอบของหัวหน้าทัวร์และเหตุสุดวิสัยบางประการ เช่น การนัดหยุดงาน ภัยธรรมชาติ การจลาจลต่างๆ เนื่องจากรายการทัวร์นี้เป็นแบบเหมาจ่ายเบ็ดเสร็จ หากท่านสละสิทธิ์การใช้บริการใดๆ ตามรายการหรือถูกปฏิเสธการเข้าประเทศไม่ว่าในกรณีใดก็ตาม ทางบริษัทฯ ขอสงวนสิทธิ์ไม่คืนเงินในทุกกรณี
- ❖ บริษัทฯ มีสิทธิ์ที่จะเปลี่ยนแปลงหรือสับเปลี่ยนรายการได้ตามความเหมาะสมบริษัทฯ ขอสงวนสิทธิ์ที่จะเลื่อนการเดินทางในกรณีที่ผู้ร่วมคณะไม่ถึง 9 ท่าน การไม่รับประทานอาหารบางมื้อไม่เที่ยวตามรายการ ไม่สามารถขอหักค่าบริการคืนได้ เพราะการชำระค่าทัวร์เป็นไปลักษณะเหมาจ่าย เมื่อท่านได้ชำระเงินมัดจำ

SPHZ-B24 BALI BEWITCHING SL ทิวร์บาหลี่ เกาะไดโนเสาร์

หรือทั้งหมด ไม่ว่าจะเป็นการชำระผ่านตัวแทนของบริษัทฯ หรือชำระโดยตรงกับทางบริษัทฯ ทางบริษัทฯ จะขอถือว่าท่านรับทราบและยอมรับในเงื่อนไขต่างๆ

บริษัทฯไม่รับผิดชอบค่าเสียหายในเหตุการณ์ที่เกิดจากสายการบิน *ไฟล์ทยกเลิกโดยมีประกาศจากสายการบิน* ภัยธรรมชาติ อุบัติเหตุและอื่นๆที่อยู่นอกเหนือการควบคุมของทางบริษัทฯหรือค่าใช้จ่ายเพิ่มเติมที่เกิดขึ้นทางตรงหรือทางอ้อม เช่น การเจ็บป่วย, การถูกทำร้าย, การสูญหาย,ความล่าช้า หรือจากอุบัติเหตุต่างๆ