



# BE WITH JOURNEY CO., LTD

801 Moo 10 Soi Dansamrong 54, Sukhumvit 113 Rd.,  
Samrongnua, Mueang, Samutprakan 10270 Thailand  
Email: bewithjourney@gmail.com, hq.robotic@gmail.com  
Hotline: +66 61 998 9296, DOT License: 11/11471  
Facebook: www.facebook.com/bewithjourney  
www.bewithjourney.com

Pro **ป้รวมแล้ว**

FUEL TAX | AIRPORT TAX  
Update  
26/3/26



5 วัน | 3 คืน

SPHZ-CQ5



**ทัวร์ไม่ลงร้าน  
เที่ยวเต็มๆ**



อุทยานหลุมฟ้า



ภูเขาไฟ

ราคาเริ่มต้น

**13,499**

**#วันหยุดสุดจิต**

พาเที่ยวเต็มๆ ไม่บังคับ Option ไม่มี Freeday

🍴 | **เมนูพิเศษ!!** ซิมสุกัหม่าล่า

**TIP** 1,500 / ท่าน



★★★★ **โรงแรม**  
**4 ดาว Local**



DMK-CKG SL930 21:45-01:50  
CKG-DMK SL931 02:50-05:00  
(วันที่ 29 มีนาคม 2569 เป็นต้นไป โปรดตรวจสอบจากรายการทัวร์เท่านั้น)



**CHONGQING**  
**LITE**

**ทัวร์มหานครฉงชิ่ง • อุทยานหลุมฟ้า • ภูเขาไฟ • หงหยาดัง**

- ฉงชิ่ง • อุหลง • อุทยานแห่งชาติหลุมฟ้า • สะพานสวรรค์ • ระเบียงแก้ว (รวมค่าลิฟต์แล้ว)
- ภูเขาไฟ (รวมถราง) • ฉงชิ่ง • รถไฟทะลุติ๊ก • หมู่บ้านโบราณฉือซีโจว • สะพานเซียนซีเหมิน
- หงหยาดัง • วัดเจ้าแม่กวนอิม • มหาศาลาประชาคมฉงชิ่ง • Kuxing Building
- ตึกตะเกียบ • ถนนคนเดินเจียงฟางเป่ย์ • Pop mart

SPHZ-CQ5 CHONGQING LITE 5D3N ทัวร์มหานครฉงชิ่ง ภูเขาฉางฟ้า อุทยานหลุมฟ้า

SPHZ- CQ5 CHONGQING LITE 5D3N  
เดินทางด้วยสายการบิน THAI LION AIR (SL)

| วันที่ | โปรแกรมท่องเที่ยว   | เช้า | เที่ยง           | เย็น | โรงแรม  |
|--------|---|------|------------------|------|---|
| 1      | กรุงเทพฯ (สนามบินดอนเมือง)<br>(DMK-CKG SL930 20:55-01:05) (เริ่ม 29 มี.ค.-30 ก.ย. 69)   | -    | -                | -    | Ximan Hongfu Hotel<br>หรือเทียบเท่า โรงแรม 4* Local       |
| 2      | ทำอากาศยานนานาชาติฉงชิ่งเจียงเป่ย์-ฉงชิ่ง-อู่หลง-<br>อุทยานแห่งชาติหลุมฟ้า - สะพานสวรรค์-<br>ระเบียงแก้ว(รวมค่าลิฟต์แล้ว)                             | 🍴    | 🍴                | 🍴    | Wulong Daweiying Holoday<br>หรือเทียบเท่า โรงแรม 4* Local |
| 3      | ภูเขาฉางฟ้า (รวมรถราง) - ฉงชิ่ง - รถไฟทะลุคิก -<br>หมู่บ้านโบราณฉือซื่อ - หงหยาดัง  | 🍴    | 🍴<br>เมนูหม่าล่า | -    | Chongqing Yifan Hotel หรือ<br>เทียบเท่า โรงแรม 4* Local   |
| 4      | วัดเจ้าแม่กวนอิม - มหาศาลาประชาคมฉงชิ่ง - Kuixing Building<br>- ตึกตะเกียบ - ถนนคนเดินเจียฟางเป่ย์ - Pop mart<br>- ทำอากาศยานนานาชาติฉงชิ่งเจียงเป่ย์ | 🍴    | 🍴                | -    |   |
| 5      | กรุงเทพฯ(สนามบินดอนเมือง)<br>(CKG-DMK SL931 02:10-04:20) (เริ่ม 29 มี.ค.-30 ก.ย. 69)  | -    | -                | -    |   |

## อัตราค่าบริการพักห้องละ 2-3 ท่าน

**\*\*สำหรับหนังสือเดินทางต่างชาติเก็บเพิ่ม 1,000 บาท\*\*****(เป็นข้อตกลงในการคิดเรตราค่าชาวต่างชาติจากประเทศปลายทาง)**

| วันที่เดินทาง   | ผู้ใหญ่ ราคาท่านละ      | การกอายุต่ำกว่า 2 ปี | พักเดี่ยว    |
|---|-------------------------|----------------------|--------------|
| 1 พ.ค. เป็นต้นไป *** ราคาทัวร์รวมการปรับค่าทัวร์จากประกาศสายการบินเดือน มี.ค. 2026 แล้ว *** |                         |                      |              |
| วันที่ 17 - 21 พฤษภาคม 2569 <b>BUS 1</b>  | 16,499                  | 5,900                | 3,900        |
| วันที่ 17 - 21 พฤษภาคม 2569 <b>BUS 2</b>  | 17,499                  | 5,900                | 3,900        |
| วันที่ 20 - 24 พฤษภาคม 2569   | 15,499                  | 5,900                | 3,900        |
| วันที่ 21 - 25 พฤษภาคม 2569   | 15,499                  | 5,900                | 3,900        |
| วันที่ 24 - 28 พฤษภาคม 2569 <b>BUS 1</b>  | 16,499<br><b>14,999</b> | 5,900                | 3,900        |
| วันที่ 24 - 28 พฤษภาคม 2569 <b>BUS 2</b>  | 17,499                  | 5,900                | 3,900        |
| วันที่ 27 - 31 พฤษภาคม 2569<br><b>(Promotion)</b>   | 13,499                  | <b>5,900</b>         | <b>3,900</b> |
| วันที่ 28 พฤษภาคม - 1 มิถุนายน 2569 <b>BUS 1</b>  | 15,499                  | 5,900                | 3,900        |
| วันที่ 28 พฤษภาคม - 1 มิถุนายน 2569 <b>BUS 2</b>  | 16,499                  | 5,900                | 3,900        |
| วันที่ 31 พฤษภาคม - 4 มิถุนายน 2569<br><b>(วันหยุดยาว)</b>                                  | 18,499                  | 5,900                | 3,900        |
| วันที่ 3 - 7 มิถุนายน 2569<br><b>(วันหยุดยาว)</b>   | 18,499                  | 5,900                | 3,900        |
| วันที่ 4 - 8 มิถุนายน 2569  | 18,499                  | 5,900                | 3,900        |
| วันที่ 7 - 11 มิถุนายน 2569   | 18,499                  | 5,900                | 3,900        |
| วันที่ 10 - 14 มิถุนายน 2569  | 14,499                  | 5,900                | 3,900        |
| วันที่ 11 - 15 มิถุนายน 2569  | 15,499                  | 5,900                | 3,900        |
| วันที่ 14 - 18 มิถุนายน 2569 <b>BUS 1</b>   | 16,499                  | 5,900                | 3,900        |
| วันที่ 14 - 18 มิถุนายน 2569 <b>BUS 2</b>   | 17,499                  | 5,900                | 3,900        |
| วันที่ 17 - 21 มิถุนายน 2569  | 15,499                  | 5,900                | 3,900        |
| วันที่ 18 - 22 มิถุนายน 2569  | 15,499                  | 5,900                | 3,900        |
| วันที่ 21 - 25 มิถุนายน 2569 <b>BUS 1</b>   | 16,499                  | 5,900                | 3,900        |
| วันที่ 21 - 25 มิถุนายน 2569 <b>BUS 2</b>   | 17,499                  | 5,900                | 3,900        |
| วันที่ 24 - 28 มิถุนายน 2569<br><b>(Promotion)</b>  | 13,499                  | <b>5,900</b>         | <b>3,900</b> |
| วันที่ 25 - 29 มิถุนายน 2569  | 15,499                  | 5,900                | 3,900        |
| วันที่ 28 มิถุนายน - 2 กรกฎาคม 2569 <b>BUS 1</b>  | 16,499                  | 5,900                | 3,900        |
| วันที่ 28 มิถุนายน - 2 กรกฎาคม 2569 <b>BUS 2</b>  | 17,499                  | 5,900                | 3,900        |
| วันที่ 1 - 5 กรกฎาคม 2569   | 14,499                  | 5,900                | 3,900        |
| วันที่ 2 - 6 กรกฎาคม 2569   | 15,499                  | 5,900                | 3,900        |
| วันที่ 5 - 9 กรกฎาคม 2569 <b>BUS 1</b>  | 16,499                  | 5,900                | 3,900        |

## SPHZ-CQ5 CHONGQING LITE 5D3N ทัวร์มหานครฉงชิ่ง ภูเขาางฟ้า อุทยานหลุมฟ้า

|   |        |       |       |
|---|--------|-------|-------|
| วันที่ 5 - 9 กรกฎาคม 2569 <b>BUS 2</b>                          | 17,499 | 5,900 | 3,900 |
| วันที่ 8 - 12 กรกฎาคม 2569                                      | 14,499 | 5,900 | 3,900 |
| วันที่ 9 - 13 กรกฎาคม 2569                                      | 15,499 | 5,900 | 3,900 |
| วันที่ 12 - 16 กรกฎาคม 2569 <b>BUS 1</b>                        | 16,499 | 5,900 | 3,900 |
| วันที่ 12 - 16 กรกฎาคม 2569 <b>BUS 2</b>                        | 17,499 | 5,900 | 3,900 |
| วันที่ 15 - 19 กรกฎาคม 2569<br>(Promotion)                      | 13,499 | 5,900 | 3,900 |
| วันที่ 16 - 20 กรกฎาคม 2569                                     | 15,499 | 5,900 | 3,900 |
| วันที่ 19 - 23 กรกฎาคม 2569 <b>BUS 1</b>                        | 16,499 | 5,900 | 3,900 |
| วันที่ 19 - 23 กรกฎาคม 2569 <b>BUS 2</b>                        | 17,499 | 5,900 | 3,900 |
| วันที่ 22 - 26 กรกฎาคม 2569                                     | 15,499 | 5,900 | 3,900 |
| วันที่ 23 - 27 กรกฎาคม 2569                                     | 15,499 | 5,900 | 3,900 |
| วันที่ 26 - 30 กรกฎาคม 2569 <b>BUS 1</b><br>(วันหยุดยาว)        | 19,499 | 5,900 | 3,900 |
| วันที่ 26 - 30 กรกฎาคม 2569 <b>BUS 2</b><br>(วันหยุดยาว)        | 20,499 | 5,900 | 3,900 |
| วันที่ 29 กรกฎาคม - 2 สิงหาคม 2569 <b>BUS 1</b><br>(วันหยุดยาว) | 18,499 | 5,900 | 3,900 |
| วันที่ 29 กรกฎาคม - 2 สิงหาคม 2569 <b>BUS 2</b><br>(วันหยุดยาว) | 20,499 | 5,900 | 3,900 |
| วันที่ 30 กรกฎาคม - 3 สิงหาคม 2569 <b>BUS 1</b><br>(วันหยุดยาว) | 18,499 | 5,900 | 3,900 |
| วันที่ 30 กรกฎาคม - 3 สิงหาคม 2569 <b>BUS 2</b><br>(วันหยุดยาว) | 20,499 | 5,900 | 3,900 |
| วันที่ 2 - 6 สิงหาคม 2569 <b>BUS 1</b>                          | 18,499 | 5,900 | 3,900 |
| วันที่ 2 - 6 สิงหาคม 2569 <b>BUS 2</b>                          | 20,499 | 5,900 | 3,900 |
| วันที่ 5 - 9 สิงหาคม 2569                                       | 14,499 | 5,900 | 3,900 |
| วันที่ 6 - 10 สิงหาคม 2569                                      | 15,499 | 5,900 | 3,900 |
| วันที่ 9 - 13 สิงหาคม 2569 <b>BUS 1</b>                         | 16,499 | 5,900 | 3,900 |
| วันที่ 9 - 13 สิงหาคม 2569 <b>BUS 2</b>                         | 17,499 | 5,900 | 3,900 |
| วันที่ 12 - 16 สิงหาคม 2569 <b>BUS 1</b><br>(วันหยุดยาว)        | 18,499 | 5,900 | 3,900 |
| วันที่ 12 - 16 สิงหาคม 2569 <b>BUS 2</b><br>(วันหยุดยาว)        | 20,499 | 5,900 | 3,900 |
| วันที่ 13 - 17 สิงหาคม 2569 <b>BUS 1</b><br>(วันหยุดยาว)        | 18,499 | 5,900 | 3,900 |
| วันที่ 13 - 17 สิงหาคม 2569 <b>BUS 2</b><br>(วันหยุดยาว)        | 20,499 | 5,900 | 3,900 |
| วันที่ 16 - 20 สิงหาคม 2569 <b>BUS 1</b>                        | 18,499 | 5,900 | 3,900 |
| วันที่ 16 - 20 สิงหาคม 2569 <b>BUS 2</b>                        | 20,499 | 5,900 | 3,900 |
| วันที่ 19 - 23 สิงหาคม 2569                                     | 14,499 | 5,900 | 3,900 |
| วันที่ 20 - 24 สิงหาคม 2569                                     | 15,499 | 5,900 | 3,900 |

## SPHZ-CQ5 CHONGQING LITE 5D3N กั๋วรึมห่านครดงซิ่ง กูเขานางฟ้า อุกยานหลุมฟ้า

|   |        |       |       |
|---|--------|-------|-------|
| วันที่ 23 - 27 สิงหาคม 2569 <b>BUS 1</b>                | 16,499 | 5,900 | 3,900 |
| วันที่ 23 - 27 สิงหาคม 2569 <b>BUS 2</b>                | 17,499 | 5,900 | 3,900 |
| วันที่ 26 - 30 สิงหาคม 2569<br>(Promotion)              | 13,499 | 5,900 | 3,900 |
| วันที่ 27 - 31 สิงหาคม 2569                             | 15,499 | 5,900 | 3,900 |
| วันที่ 30 สิงหาคม - 3 กันยายน 2569 <b>BUS 1</b>         | 16,499 | 5,900 | 3,900 |
| วันที่ 30 สิงหาคม - 3 กันยายน 2569 <b>BUS 2</b>         | 17,499 | 5,900 | 3,900 |
| วันที่ 2 - 6 กันยายน 2569                               | 14,499 | 5,900 | 3,900 |
| วันที่ 3 - 7 กันยายน 2569                               | 15,499 | 5,900 | 3,900 |
| วันที่ 6 - 10 กันยายน 2569 <b>BUS 1</b>                 | 16,499 | 5,900 | 3,900 |
| วันที่ 6 - 10 กันยายน 2569 <b>BUS 2</b>                 | 17,499 | 5,900 | 3,900 |
| วันที่ 9 - 13 กันยายน 2569                              | 15,499 | 5,900 | 3,900 |
| วันที่ 10 - 14 กันยายน 2569                             | 15,499 | 5,900 | 3,900 |
| วันที่ 13 - 17 กันยายน 2569 <b>BUS 1</b>                | 16,499 | 5,900 | 3,900 |
| วันที่ 13 - 17 กันยายน 2569 <b>BUS 2</b>                | 17,499 | 5,900 | 3,900 |
| วันที่ 16 - 20 กันยายน 2569                             | 14,499 | 5,900 | 3,900 |
| วันที่ 17 - 21 กันยายน 2569                             | 15,499 | 5,900 | 3,900 |
| วันที่ 20 - 24 กันยายน 2569 <b>BUS 1</b>                | 16,499 | 5,900 | 3,900 |
| วันที่ 20 - 24 กันยายน 2569 <b>BUS 2</b>                | 17,499 | 5,900 | 3,900 |
| วันที่ 23 - 27 กันยายน 2569                             | 15,499 | 5,900 | 3,900 |
| วันที่ 24 - 28 กันยายน 2569                             | 15,499 | 5,900 | 3,900 |
| วันที่ 27 กันยายน - 1 ตุลาคม 2569 <b>BUS 1</b>          | 16,499 | 5,900 | 3,900 |
| วันที่ 27 กันยายน - 1 ตุลาคม 2569 <b>BUS 2</b>          | 17,499 | 5,900 | 3,900 |
| วันที่ 7 - 11 ตุลาคม 2569                               | 15,499 | 5,900 | 3,900 |
| วันที่ 8 - 12 ตุลาคม 2569 <b>BUS 1</b>                  | 16,499 | 5,900 | 3,900 |
| วันที่ 8 - 12 ตุลาคม 2569 <b>BUS 2</b>                  | 17,499 | 5,900 | 3,900 |
| วันที่ 11 - 15 ตุลาคม 2569 <b>BUS 1</b><br>(วันหยุดยาว) | 19,499 | 5,900 | 3,900 |
| วันที่ 11 - 15 ตุลาคม 2569 <b>BUS 2</b><br>(วันหยุดยาว) | 20,499 | 5,900 | 3,900 |
| วันที่ 14 - 18 ตุลาคม 2569 <b>BUS 1</b>                 | 19,499 | 5,900 | 3,900 |
| วันที่ 14 - 18 ตุลาคม 2569 <b>BUS 2</b>                 | 20,499 | 5,900 | 3,900 |
| วันที่ 15 - 19 ตุลาคม 2569                              | 15,499 | 5,900 | 3,900 |
| วันที่ 18 - 22 ตุลาคม 2569 <b>BUS 1</b>                 | 16,499 | 5,900 | 3,900 |
| วันที่ 18 - 22 ตุลาคม 2569 <b>BUS 2</b>                 | 17,499 | 5,900 | 3,900 |
| วันที่ 21 - 25 ตุลาคม 2569 <b>BUS 1</b>                 | 16,499 | 5,900 | 3,900 |
| วันที่ 21 - 25 ตุลาคม 2569 <b>BUS 2</b>                 | 17,499 | 5,900 | 3,900 |
| วันที่ 22 - 26 ตุลาคม 2569 <b>BUS 1</b><br>(วันหยุดยาว) | 19,499 | 5,900 | 3,900 |
| วันที่ 22 - 26 ตุลาคม 2569 <b>BUS 2</b><br>(วันหยุดยาว) | 20,499 | 5,900 | 3,900 |

SPHZ-CQ5 CHONGQING LITE 5D3N ทัวร์มหานครฉงชิ่ง ภูเขาฉางฟ้า อุทยานหลุมฟ้า

|  |        |       |       |
|--|--------|-------|-------|
| วันที่ 25 - 29 ตุลาคม 2569 <b>BUS 1</b>          | 19,499 | 5,900 | 3,900 |
| วันที่ 25 - 29 ตุลาคม 2569 <b>BUS 2</b>          | 20,499 | 5,900 | 3,900 |
| วันที่ 28 ตุลาคม - 1 พฤศจิกายน 2569              | 15,499 | 5,900 | 3,900 |
| วันที่ 29 ตุลาคม - 2 พฤศจิกายน 2569 <b>BUS 1</b> | 16,499 | 5,900 | 3,900 |
| วันที่ 29 ตุลาคม - 2 พฤศจิกายน 2569 <b>BUS 2</b> | 17,499 | 5,900 | 3,900 |

**โปรแกรมไม่ลงร้านผลิตภัณฑ์ท้องถิ่น**

**โปรแกรมทัวร์ ไม่มีราคาเด็ก**

มีตัวเครื่องบินแล้วจอยแลนด์ หักออก 6,000 บาท

**เงื่อนไขการจองชำระมัดจำ 10,000 บาท**

\*\*โรงแรม 4\* Local เป็นโรงแรมมาตรฐานท้องถิ่นระดับ 4 ดาว (อ้างอิงข้อมูลจาก Trip.com)\*\*

**วันแรก** กรุงเทพฯ (สนามบินดอนเมือง) (-/-/-)

**18:00 น.** คณะพร้อมกัน ที่ สนามบินดอนเมือง อาคารระหว่างประเทศ อาคาร 1 ชั้น 3 ประตู 1 สายการบิน THAI LION AIR  
 โดยมีเจ้าหน้าที่ของบริษัทคอยต้อนรับและอำนวยความสะดวกในการเช็คเอกสารและสัมภาระ  
**ค่าทิปไกด์+ค่าทิปคนขับรถเหมาจ่ายท่านละ 1,500 บาทชำระที่สนามบิน**  
**(ไม่รวมค่าทิปหัวหน้าทัวร์ตามความพึงพอใจ)**

**20:55 น.** ออกเดินทางสู่ เมืองฉงชิ่ง โดยเที่ยวบิน SL930 **(ไม่มีอาหารบริการบนเครื่อง)**

**วันที่สอง** ทำอากาศยานนานาชาติฉงชิ่งเจียงเป่ย์- ฉงชิ่ง-อู่หลง-อุทยานแห่งชาติหลุมฟ้า-สะพานสวรรค์-ระเบียงแก้ว(รวมค่าลิฟต์แล้ว) (B/L/D)

**01:05 น.** เดินทางถึง ทำอากาศยานนานาชาติฉงชิ่งเจียงเป่ย์ เป็นหนึ่งในทำอากาศยานที่สำคัญของประเทศจีน ตั้งอยู่ในเขตอู๋เป่ย์ (Yubei District) ของนครฉงชิ่ง ประเทศจีน จากนั้นนำท่านผ่านขั้นตอนตรวจคนเข้าเมือง (เวลาท้องถิ่นเร็วกว่าประเทศไทย 1 ชั่วโมง)

จากนั้นนำท่านเข้าสู่ที่พัก พักผ่อนตามอัธยาศัย

โรงแรมที่พัก Ximan Hongfu Hotel หรือเทียบเท่า โรงแรม 4\* Local

**เช้า** ☕ รับประทานอาหารเช้า ณ ห้องอาหารของโรงแรม

จากนั้นนำท่านเดินทางสู่ **เขตอู่หลง (ระยะทางประมาณ 130 กิโลเมตร เดินทางประมาณ 2.5 ชั่วโมง)** ตั้งอยู่ทางตะวันออกเฉียงใต้ของนครฉงชิ่ง (Chongqing) ประเทศจีน เป็นสถานที่ท่องเที่ยวที่มีชื่อเสียงในด้านธรรมชาติที่สวยงามและภูมิประเทศแบบคาร์สต์ (Karst) ที่โดดเด่น

กลางวัน ๑๑ รับประทานอาหารกลางวัน ณ ภัตตาคาร



นำท่านเดินทางสู่ อุทยานแห่งชาติหลุมฟ้า สะพานสวรรค์ (Wulong Karst National Geology Park) (รวมรถอุทยาน+ลิฟต์+รถแบตเตอร์+ระเบียบแก้ว) (ระยะทางประมาณ 20 กิโลเมตร ใช้เวลาเดินทางประมาณ 30-40 นาที) (ระยะทางและเวลาเดินทาง อาจมีการเปลี่ยนแปลง ขึ้นอยู่กับที่ตั้งร้านอาหาร)ถูกจัดให้เป็นมรดกโลกทางธรรมชาติ ระดับ 5A ภูเขาที่น่าอัศจรรย์ ชม 3 สะพานสวรรค์ แหล่งท่องเที่ยวทางธรรมชาติแหล่งใหม่ล่าสุดที่ได้รับการรับรองจากยูเนสโกให้เป็นมรดกโลกทางธรรมชาติในปี ค.ศ.2007 นอกจากนี้บริเวณหุบเขา

ด้านล่างยังเป็นที่ตั้งของ บ้านโบราณกลางหุบเขา เป็นฉากใหญ่ที่ใช้ถ่ายทำภาพยนตร์เรื่อง คีทโค่นบัลลังก์วังทอง ล่าสุดเป็นฉากหลังของภาพยนตร์ฮอลลีวูดเรื่อง TRANSFORMERS 4 จากนั้นนำท่านชม ระเบียบกระจก ขนาดใหญ่ กว้าง 26 ตารางเมตร ยื่นออกมาจากหน้าผาของภูเขาสูงหนึ่งในอุทยานหลุมฟ้า 3 สะพานสวรรค์ เป็นจุดชมวิวแห่งใหม่ในอุทยาน ด้วยความสูงถึง 1,200 เมตรเหนือระดับน้ำทะเล

\*\*\*หมายเหตุ : กรณีที่ทางอุทยานประกาศปิด หรือไม่อนุญาตให้ไปชมวิว ณ ระเบียบกระจกด้วยเหตุผลของอุทยานฯ จะไม่มีการคืนเงิน หรือจัดรายการอื่นทดแทน เนื่องจากอุทยานได้รวมค่าใช้จ่ายไว้ทั้งหมดแล้ว\*\*\*

ค่ำ ๑๑ รับประทานอาหารค่ำ ณ ภัตตาคาร

จากนั้นนำท่านเข้าสู่ที่พัก พักผ่อนตามอัธยาศัย  
โรงแรมที่พัก Wulong Daweiying Holoday หรือเทียบเท่า โรงแรม 4\* Local

Option : ชมโชว์จางอวี่โหมว (IMPRESSION WULONG) เป็นการแสดงกลางแจ้งที่สร้างสรรค์โดยผู้กำกับชื่อดัง จาง อวี่โหมว (Zhang Yimou) ซึ่งจัดขึ้นที่หุบเขาเก้าหยวน (Peach Garden Canyon) ในอำเภอฮูหลง (Wulong County) มหานครฉงชิ่ง ประเทศจีน การแสดงนี้ใช้ธรรมชาติอันงดงามของหุบเขาและภูเขาเป็นฉากหลัง เพื่อถ่ายทอดเรื่องราววิถีชีวิตและประวัติศาสตร์ของชาวฮูหลง ประกอบด้วยนักแสดงกว่า 500 คน โดยมีการร้องเพลงสดของนักแสดงกว่า 100 คน ตลอดการแสดงกว่า 70 นาที การแสดงใช้เทคนิคแสง สี เสียง และ เลเซอร์ที่อลังการ มีค่าใช้จ่าย 400 หยวน (โปรดแจ้งหัวหน้าทัวร์หน้างาน)

**วันที่สาม** ภูเขานางฟ้า (รวมรถราง) - ฉงชิ่ง - รถไฟทะลุตึก - หมู่บ้านโบราณฉือซื่อโจว - หงหยาดัง (B/L/-)

เช้า ๑๐ รับประทานอาหารเช้า ณ ห้องอาหารของโรงแรม จากนั้นนำท่านเดินทางสู่ **อุทยานเขานางฟ้า (Fairy Mountain) (รวมรถไฟเล็ก)** (ระยะทางและเวลาเดินทางขึ้นอยู่กับโรงแรมที่พัก) ตั้งอยู่ในเขตอู่หลง นครฉงชิ่ง ประเทศจีน เป็นแหล่งท่องเที่ยวธรรมชาติที่มีชื่อเสียงในด้านภูมิประเทศที่สวยงามและสภาพอากาศที่เย็นสบายตลอดทั้งปี แหล่งท่องเที่ยวทางธรรมชาติระดับ 4A ที่มีชื่อเสียงในเรื่องความสวยงามที่แตกต่างกันไปในแต่ละฤดู จนได้รับการขนานนามว่าเป็นดินแดนแห่ง 4 สิ่งมหัศจรรย์ คือ มีป่าไม้หนาแน่น มียอดเขาประหลาด มีทุ่งหญ้าเลี้ยงสัตว์ และมีลานหิมะในฤดูหนาว



ได้เวลาอันสมควรนำท่านเดินทางกลับสู่ **นครฉงชิ่ง** (ระยะทางประมาณ 200 กิโลเมตร เดินทางประมาณ 3 ชั่วโมง) เป็นหนึ่งในสี่เขตปกครองพิเศษระดับเทศบาลของประเทศจีน (เช่นเดียวกับปักกิ่ง เซี่ยงไฮ้ และเทียนจิน) ตั้งอยู่ทางตะวันตกเฉียงใต้ของประเทศ มีชื่อเสียงในฐานะศูนย์กลางเศรษฐกิจและวัฒนธรรมที่สำคัญของภูมิภาค และยังเป็นที่ยังคงรักษาไว้ในฐานะ "นครบนภูเขา" เนื่องจากมีภูมิประเทศที่เป็นเนินเขาและภูเขามากมาย

กลางวัน ๑๑ รับประทานอาหารกลางวัน ณ ภัตตาคาร **(ลิ้มรส หม่าล่า)**

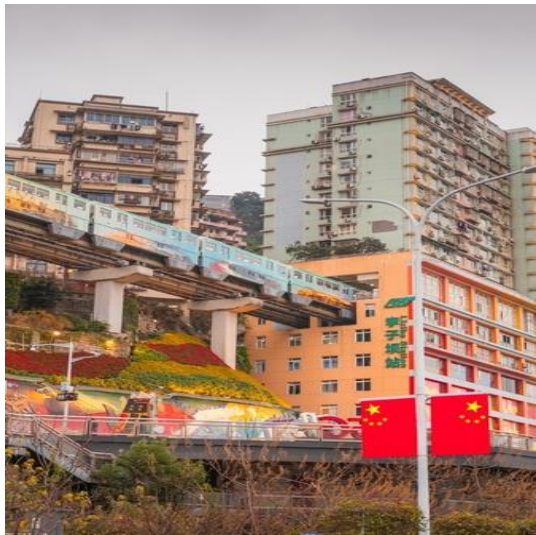

จากนั้นนำท่านชม **รถไฟฟ้าทะลุตึก** (ใช้เวลาเดินทางประมาณ 20-30 นาที) (ระยะทางและเวลาเดินทางอาจมีการเปลี่ยนแปลง ขึ้นอยู่กับที่ตั้งร้านอาหาร) เป็นรถไฟฟาสาย 2 ของมหานครฉงชิ่งที่กำลังวิ่งผ่านสถานีหลี่จื่อป้า (Liziba Station) ทะลุตึก 19 ชั้น ซึ่งเป็นอาคารที่พักอาศัยของประชาชน รถไฟฟาสายนี้ถูกสร้างขึ้นโดยไม่ต้องรื้อถอนตึกดังกล่าว โดยสถานีหลี่จื่อป้าใช้พื้นที่เพียงชั้น 6-8 ของตัวอาคารเท่านั้น แต่ประชาชนที่อาศัยอยู่ไม่ต้องกังวลเรื่องเสียงรบกวน เนื่องจาก ผ่านการออกแบบให้สามารถลดเสียงการทำงานด้วยอุปกรณ์ชนิดพิเศษ ที่ทำให้เสียงของรถไฟฟาสายนี้ดังเท่าเครื่องล้างจาน (ประมาณ 75.8 เดซิเบล)

SPHZ-CQ5 CHONGQING LITE 5D3N ทัวร์มหานครฉงชิ่ง ภูเขาไฟ อุทยานหลุมไฟ

จากนั้นนำท่านสู่ หมู่บ้านโบราณฉือซ้อโข่ว (Ancient Town of Ciqikou) (ระยะทางประมาณ 15 กิโลเมตร เดินทางประมาณ 25-35 นาที) เป็นหมู่บ้านอนุรักษ์ทางวัฒนธรรม และเป็นสถานที่ท่องเที่ยวชื่อดังของ มหานครฉงชิ่ง ลักษณะก็คล้ายๆ กับตลาดเก่า หรือตลาดโบราณบ้านเรานั้นเอง คนที่อยากไปย้อนเวลากลับไปในอดีตก็ต้องไปเยือน หมู่บ้านโบราณฉือซ้อโข่ว เพราะที่นี่ยังคงรักษาวิถีชีวิต รวมทั้ง สะท้อนรากเหง้าดั้งเดิมของเมืองไว้ได้อย่างดีเยี่ยม ไม่ว่าจะเป็นตึกรามบ้านช่องที่มีรูปทรงโบราณ แหล่งผลิตสินค้าและอาหารพื้นเมืองที่สืบทอดกิจการต่อกันมาหลายรุ่น



จากนั้นนำทุกท่านไป หงหยาดัง (Hongyadong) (ระยะทางประมาณ 18 กิโลเมตร ใช้เวลาเดินทางประมาณ 30-40 นาที) ตั้งอยู่ด้านข้างของหงหยาดัง โดยสามารถเดินจากสะพานไปยังหงหยาดังได้ในระยะทางสั้นๆ สะพานนี้เป็นหนึ่งในมุมที่นักท่องเที่ยวนิยมถ่ายภาพหงหยาดัง โดยเฉพาะตอนกลางคืนเมื่อเปิดไฟประดับ จากสะพานเซียนซีเหมินสามารถมองเห็นหงหยาดังได้อย่างชัดเจน พร้อมกับวิวแม่น้ำเจียงหลิงและทิวทัศน์ของเมืองฉงชิ่ง เป็นสถานที่ท่องเที่ยวที่มีชื่อเสียงในนครฉงชิ่ง หงหยาดังเป็นพื้นที่ที่รวมสถาปัตยกรรมโบราณและโมเดิร์นเข้าด้วยกัน มีลักษณะเป็นอาคารไม้แบบดั้งเดิมที่ตั้งอยู่ในแนวตั้งบนหน้าผา ซึ่งมีทั้งร้านอาหาร, ร้านค้าของที่ระลึก, และจุดชมวิวที่งดงาม ท่านสามารถเดินเท้าขึ้นไปที่ สะพานเซียนซีเหมิน (Qiansimen Bridge) เพื่อถ่ายภาพหรือชมวิวได้

**\*\*อิสระอาหารค่ำเพื่อความสะดวกในการท่องเที่ยว\*\***

**รายการเสริมพิเศษ (Optional Tour)**  
**(โปรดแจ้งหัวหน้าทัวร์และชำระหน้างาน)**

| ลำดับ | รายการเสริม                                | รายละเอียด  | ราคา            |
|-------|--|---|-----------------|
| 1     | โชว์ จางอวี๋โหมว<br>(IMPRESSION OF WULONG) | ชมการแสดงสุดยิ่งใหญ่ ณ อุโมงค์<br>  | 400 หยวน / ท่าน |
| 2     | ล่องเรือแม่น้ำ<br>สองสาย                   | ล่องเรือชมวิวแม่น้ำแยงซีเกียง<br>และแม่น้ำเจียหลิง<br>   | 300 หยวน / ท่าน |
| 3     | แพ็คเกจ 3 รายการ                           | ล่องเรือ + รับประทานอาหารเปิดปิกนิก<br>+ นั่งรถไฟฟ้ามะลูตีก<br>    | 500 หยวน / ท่าน |
| 4     | แพ็คเกจล่องเรือ +<br>นั่งรถไฟฟ้า           | ล่องเรือ + นั่งรถไฟฟ้ามะลูตีก<br>แถม ชมตึกสูง 131 ชั้น<br><b>(ไม่รวมใส่สลิปถ่ายรูปมุมมองสูง ราคาประมาณ 280 หยวน/ท่าน)</b><br>   | 400 หยวน / ท่าน |

## ★ ★ **แพ็คเกจถ่ายภาพทำบิกไบค์แบบมาตรฐาน**

|  |                              |
|--|------------------------------|
| โอบกอดจากด้านหลัง + วิดีโอบิกไบค์                                  | <b>398 หยวน</b>              |
| ภาพส่วนตัวแบบง่ายๆ + วิดีโอบิกไบค์                                 | <b>398 หยวน</b>              |
| กอดด้วยมือเดียว + วิดีโอบิกไบค์                                    | <b>398 หยวน</b>              |
| อุ้มลูกค้าหมุนรอบ + วิดีโอบิกไบค์                                  | <b>398 หยวน</b>              |
| กอดหมวกกันน็อกแล้วยกสูงเปลี่ยนชุด + วิดีโอบิกไบค์                  | <b>398 หยวน</b>              |
| ยกตัวขึ้นสูง + กอดเอวหมุนรอบ + วิดีโอบิกไบค์                       | <b>498 หยวน</b>              |
| อุ้มพาดไหล่หมุนรอบ + วิดีโอบิกไบค์                                 | <b>498 หยวน</b>              |
| นั่งยองๆ ถูกยกขึ้น + อุ้มลูกค้าหมุนรอบ                             | <b>498 หยวน</b>              |
| อุ้มลูกค้าหมุนรอบ + ยกตัวขึ้นสูง + กอดเอวหมุนรอบ                   | <b>598 หยวน</b>              |
| หลังแบบไวแชน + อุ้มลูกค้าหมุนรอบ<br>+ ยกสูงหมุนรอบ + กอดเอวหมุนรอบ | <b>798 หยวน</b>              |
| ถ่ายทำกับ Ducati (เฟอร์รารีแห่งวงการบิกไบค์)                       | <b>ราคาเริ่มต้น 888 หยวน</b> |





(เป็นราคาโดยประมาณ หากท่านใดสนใจ โปรดแจ้งหัวหน้าทัวร์และชำระหน้างาน)

จากนั้นนำท่านเข้าสู่ที่พัก พักผ่อนตามอัธยาศัย  
โรงแรมที่พัก Chongqing Yifan Hotel หรือเทียบเท่า โรงแรม 4\* Local

**วันที่สี่**

วัดเจ้าแม่กวนอิม-มหาศาลาประชาชนฉงชิ่ง- Kuixing Building - ตึกตะเคียบ - ถนนคนเดินเจียงเป่ย์ - Pop mart - ท่าอากาศยานนานาชาติฉงชิ่งเจียงเป่ย์ - กรุงเต๋อฯ (สนามบินดอนเมือง) (B/L/-)

เช้า ๑๐ รับประทานอาหารเช้า ณ ห้องอาหารของโรงแรม



นำท่านไป วัดเจ้าแม่กวนอิมเป่าเหลิน (Baolun Temple) (ระยะทาง และเวลาเดินทางขึ้นอยู่กับโรงแรมที่พัก) ในบรรดาสถานที่ทางวัฒนธรรมและศาสนาในนครฉงชิ่ง ประเทศจีน มีหนึ่งในสถานที่ที่เก่าแก่และสง่างามมากที่สุด หรือนักท่องเที่ยวไทยนิยมเรียกว่า “วัดเจ้าแม่กวนอิมเป่าเหลิน” ตั้งอยู่ใจกลางเมืองโบราณฉือฉีโข่ว ถือเป็นหนึ่งในศูนย์กลางของศาสนาพุทธนิกายมหายานและมีบทบาทสำคัญทางประวัติศาสตร์มาอย่างยาวนานกว่าพันปี เจ้าแม่กวนอิมเป็นองค์ประธานของวัดแห่งนี้ โดยมี รูปหล่อพระโพธิสัตว์ขนาดใหญ่ ประดิษฐานในหอหลัก ผู้คนมักมากราบไหว้ ขอพรด้านความรัก การงาน การเรียน และการเดินทางปลอดภัย



นำท่านชม มหาศาลาประชาชนฉงชิ่ง(Chongqing People's Great Hall) หรือเรียกอีกชื่อว่า ฉงชิ่งเหรินหมินต้าหัวถั่ง (ระยะทางประมาณ 15 กิโลเมตร เดินทางประมาณ 10-15 นาที) เป็นหนึ่งในแลนด์มาร์คสำคัญของมหานครฉงชิ่ง โดดเด่นด้วยสถาปัตยกรรมแบบจีนโบราณที่ผสมผสานกับความสง่างามของอาคารสาธารณะยุคใหม่ สร้างขึ้นในปี 1954 โดยได้รับแรงบันดาลใจจากสถาปัตยกรรมราชวงศ์หมิงและชิง อาคารหลักมีโดมขนาดใหญ่สีเขียวที่โดดเด่น คล้ายกับหอเทียนถานในกรุงปักกิ่ง

กลางวัน ๑๑ รับประทานอาหารกลางวัน ณ ภัตตาคาร

นำท่านชม **Kuixing Building**(ระยะทางประมาณ 5 กิโลเมตร เดินทางประมาณ10 นาที) มีการออกแบบสถาปัตยกรรมแบบจีนโบราณผสมผสานกับโครงสร้างร่วมสมัยอาคารตั้งอยู่บนพื้นที่ที่มีระดับความสูงแตกต่างกัน ทำให้เกิดความน่าสนใจที่มีสะพานเชื่อมระหว่างส่วนต่างๆ หลังคาอาคารเป็นแบบจีนดั้งเดิม (หลังคากระเบื้องสีแดง) สื่อถึงความงดงามของศิลปะจีนโบราณ อาคารมีสะพานทางเดินลอยฟ้าที่เชื่อมระหว่างชั้นต่างๆ ซึ่งเป็นจุดที่นักท่องเที่ยวนิยมมาถ่ายรูปมีจุดชมวิวบนอาคาร



สามารถมองเห็นทิวทัศน์ของเมืองฉงชิ่งที่ผสมผสานระหว่างอาคารแบบดั้งเดิมและตึกระฟ้าสมัยใหม่ การออกแบบตึกซ้อน ตัวอาคารมีลักษณะเหมือน "ตึกซ้อนตึก" ซึ่งทำให้มีมุมมองที่น่าสนใจจากหลายมุม



และนำแวะถ่ายรูป **ตึกตะเกียบ** (ระยะทางประมาณ 2 กิโลเมตร เดินทางประมาณ 10 นาที) อาคารโดดเด่นด้วยการออกแบบที่มีแท่งสีแดงจำนวนมากพาดยื่นออกมาในลักษณะที่สะท้อนถึงงานศิลปะแบบร่วมสมัย การออกแบบได้รับแรงบันดาลใจจากโครงสร้างโบราณจีน เช่น งานไม้ที่ซับซ้อนในอาคารแบบดั้งเดิมของจีน แต่มีการตีความใหม่ด้วยการใช้วัสดุและสีที่ทันสมัย เป็นแลนด์มาร์คสำคัญที่แสดงถึงความก้าวหน้าด้านศิลปะและวัฒนธรรมของเมืองฉงชิ่ง



จากนั้นนำท่านอิสระช้อปปิ้ง **ถนนคนเดินเจี๋ยฟางเป่ย์ (Jiefangbei Pedestrian Street)** (ระยะทางประมาณ 1 กิโลเมตร เดินทางประมาณ 5-10 นาที) ตั้งอยู่ในใจกลางเมืองฉงชิ่ง(Chongqing) และเป็นหนึ่งในย่านการค้าที่คึกคักที่สุดของเมือง เป็นแหล่งช้อปปิ้งและสถานที่ท่องเที่ยวสำคัญ ที่นี่มีทั้งห้างสรรพสินค้า ร้านค้าแบรนด์ดัง ร้านอาหารท้องถิ่น รวมถึงสถานที่ท่องเที่ยวทางวัฒนธรรมที่น่าสนใจมากมาย และยังมีร้าน **POP MART** มีสาขาในย่านเจี๋ยฟางเป่ย์ ของเมืองฉงชิ่ง ตั้งอยู่ที่ Yingli Dazhongcheng ที่อยู่: ประมาณ 100 เมตรทางตะวันตกเฉียงใต้จากสี่แยกถนน Zhonghua และถนน Qingtian, เขต Yuzhong, ฉงชิ่ง การเดินทาง: สามารถใช้บริการรถประจำทางสาย 462, 0492, 465, 401 และอื่น ๆ โดยลงที่ป้าย Jiefangbei หรือ Chongqing Hotel

SPHZ-CQ5 CHONGQING LITE 5D3N ทัวร์มหานครฉงชิ่ง ภูเขาฉางผิง อุกยานหลุมฟ้า  
นอกจากนี้ ยังมีร้าน **POP MART ROBO SHOP** ที่ Metropolis Oriental Plaza ในเขต Yuzhong เช่นกัน ที่อยู่:  
ชั้น 1, Metropolis Oriental Plaza, เลขที่ 99 ถนน Bayi, เขต Yuzhong, ฉงชิ่ง เวลาเปิดทำการ: ทุกวัน ตั้งแต่  
10:00 น. ถึง 22:00 น.

ดังนั้น หากคุณเป็นแฟนของ POP MART และกำลังมองหาสาขาในย่านเจียงฟางเป่ย์ สถานที่เหล่านี้เป็นตัวเลือกที่  
ดีสำหรับคุณ

**\*\*อิสระอาหารค่ำเพื่อความสะดวกในการท่องเที่ยว\*\***

ถึงเวลาอันสมควร นำท่านเดินทางสู่ ท่าอากาศยานนานาชาติฉงชิ่งเจียงเป่ย์

**วันที่ห้า**                      กรุงเทพฯ (สนามบินดอนเมือง) (-/-/-)

02:10 น.                      ออกเดินทางสู่สนามบินดอนเมือง โดยสายการบิน THAI LION AIR  
เที่ยวบินที่ SL931 (**ไม่มีอาหารบริการบนเครื่อง**)  
04:20 น.                      เดินทางกลับถึงสนามบินดอนเมือง โดยสวัสดิภาพ พร้อมความประทับใจ

**\*\*โปรแกรมไม่ลงร้านผลิตภัณฑ์ท้องถิ่น\*\***

**หมายเหตุ** โปรแกรมการเดินทางอาจเปลี่ยนแปลงตามความเหมาะสม บริษัทฯ ขอสงวนสิทธิ์ในการปรับเปลี่ยนราคา หากมี  
การปรับขึ้นของราคาน้ำมันของสายบินหรือการเปลี่ยนแปลงกฎการเข้าประเทศที่มีค่าใช้จ่ายเพิ่มเติมรวมถึงการปรับเพิ่ม  
ราคาค่าบัตรเข้าชมสถานที่ท่องเที่ยว (ตามประกาศของสถานที่ท่องเที่ยวต่างๆ หลังการจ้องทัวร์)

\*\*\*\*\*

**\*\*\* เมื่อชำระค่าทัวร์แล้วถือว่ารับทราบเงื่อนไขการจ้องทัวร์ทุกประการ \*\*\***  
**พร้อมส่งสำเนาหน้าพาสปอร์ตให้เจ้าหน้าที่จ้องทัวร์ / ส่วนที่เหลือจ่ายก่อนเดินทาง 15 วัน**  
**\*\*\* กรุณาตรวจสอบพาสปอร์ต ต้องมีอายุใช้งานเหลือไม่น้อยกว่า 6 เดือน นับจากวันเดินทาง\*\*\***

| เงื่อนไข ตัดกรุ๊ปหรือทำกรุ๊ปเหมา กรุณาติดต่อผ่าน AGENCY |                                   |                   |
|---|-----------------------------------|-------------------|
| ช่วงเดินทาง   | ราคาโปรโมชัน                      | ราคาพร้อมตัดกรุ๊ป |
| ปัจจุบัน -30 กันยายน 2569                               | 12,999 บาท (ไม่สามารถตัดกรุ๊ปได้) | 13,999 บาท        |
| <b>โดยเช็คจากรางเงื่อนไขการตัดกรุ๊ป</b>                 |                                   |                   |

**อัตราโดยรวม**

- ❖ **รวมสัมภาระ: โหลดใต้ท้องเครื่อง 20 กก. + สัมภาระ: ถ้อยชั้นเครื่อง 7 กก. (โหลด 1 ใบ / ถ้อยชั้นเครื่อง 1 ใบ)**
- ❖ **ตั๋วเครื่องบินและภาษีน้ำมันตามรายการ ชั้นประหยัด ไป/กลับตามกำหนดการของคณะทัวร์**
- ❖ **ภาษีมูลค่าเพิ่ม 7 % (เฉพาะค่าบริการ) และ ภาษีหัก ณ ที่จ่าย 3 % (เฉพาะค่าบริการ)**
- ❖ **ค่ารถโค้ชปรับอากาศบริการตลอดการเดินทางตามรายการทัวร์**

## SPHZ-CQ5 CHONGQING LITE 5D3N กั๋วหมานครจงซิ่ง ภูเขานางฟ้า อุทยานหลุมฟ้า

- ❖ ค่าอาหาร และเครื่องดื่มที่ระบุไว้ในรายการ
- ❖ ค่าที่พัก 3 คืนพักห้องละ 2-3 ท่าน
- ❖ ค่าบัตรเข้าชมสถานที่ท่องเที่ยวต่าง ๆ ตามรายการที่ได้ระบุไว้
- ❖ ค่าประกันอุบัติเหตุในการเดินทาง 1,000,000 บาท (ขึ้นอยู่กับเงื่อนไขของกรมธรรม์เฉพาะเหตุการณ์ที่เกิดขึ้นระหว่างวันเดินทางเท่านั้นโดยจะต้องใช้ใบรับรองแพทย์และใบเสร็จรับเงินในการเบิก)

### อัตรานี้ไม่รวม

- ❖ ค่าธรรมเนียมทิปไกด์ท้องถิ่น+ทิปคนขับรถ+ค่าทัวร์ส่วนตัวเฉลี่ย ท่านละ 1,500 บาท เก็บที่สนามบิน ณ วันเดินทาง (ไม่รวมค่าทิปหัวหน้าทัวร์ตามความพึงพอใจ)
- ❖ ค่าใช้จ่ายที่เกิดจากสถานที่ท่องเที่ยวปรับราคาหรือเปลี่ยนแปลงค่าบัตรเข้าชมในสถานที่ ตามประกาศของสถานที่ท่องเที่ยวนั้นๆ
- ❖ ค่าทำหนังสือเดินทางไทย และค่าธรรมเนียมสำหรับผู้ถือพาสปอร์ตต่างชาติ
- ❖ ค่าใช้จ่ายอื่นๆ เพิ่มเติมในกรณีที่ท่านติด COVID-19 ระหว่างเดินทาง เช่นค่าโรงแรม ค่าตรวจต่างๆ ค่าเลื่อนตัว โดยประกันจะ COVER ค่าใช้จ่ายที่เกิดขึ้นที่โรงพยาบาลเท่านั้น
- ❖ ค่าอาหาร และเครื่องดื่มที่ไม่ได้ระบุไว้ในรายการ
- ❖ ค่าใช้จ่ายอื่นๆ ที่มีได้ระบุไว้ในรายการ เช่น ค่าชักรีด ไทรศัพท์ ค่ามินิบาร์ ฯลฯ
- ❖ VAT 7% และภาษีหัก ณ ที่จ่าย 3% กรณีต้องการออกใบเสร็จรับเงินในนามบริษัทจากค่าทัวร์เต็มทั้งหมด

### เอกสารที่ใช้ในการเดินทาง \*\*\* สำคัญมาก \*\*\*

- ❖ หนังสือเดินทางที่มีวันกำหนดอายุใช้งานเหลือไม่น้อยกว่า 6 เดือน หรือ 181 วัน นับจากวันที่จะออกเดินทาง

### เงื่อนไขในการยกเลิกทัวร์

- ❖ ยกเลิกก่อนเดินทาง 45 วันขึ้นไป คืนค่าใช้จ่ายเต็มจำนวน
- ❖ ยกเลิกก่อนเดินทาง 15-44 วัน สงวนสิทธิ์ยึดค่าใช้จ่ายที่ชำระมาทั้งหมด
- ❖ ยกเลิกก่อนเดินทางน้อยกว่า 15 วัน สงวนสิทธิ์ยึดค่าทัวร์เต็มจำนวนหรือทั้งหมดที่ชำระมา
- ❖ กรณีมีเหตุยกเลิกทัวร์ โดยไม่ใช่ความผิดพลาดของบริษัททัวร์ เช่น เกิดจากสายการบิน ภัยธรรมชาติ หรือเหตุการณ์ต่างๆ แนวทางปฏิบัติจะเป็นไปตามสายการบินเท่านั้น
- ❖ กรณียกเลิก ช่วงวันหยุดเทศกาล วันหยุดนักขัตฤกษ์ วันหยุดยาว เนื่องจากเงื่อนไขการชำระเงินกับสายการบินและโรงแรมที่ต่างประเทศ ทำให้ไม่สามารถคืนค่าใช้จ่ายใดๆที่ชำระมาได้
- ❖ แนวทางปฏิบัติเป็นไปตาม พรบ. รรูกิจนำเที่ยวทุกประการ

### เงื่อนไขการจองทัวร์

หากไม่ได้ร่วมบริการทานอาหาร หรือค่าตัวเข้าชมใดๆ ในกรณีจอยทัวร์ไม่สามารถคืนเงินได้ เนื่องจากค่าบริการที่ต่างประเทศเป็นแบบเหมาจ่าย

1. เนื่องจากตั๋วเครื่องบินต้องเดินทางตามวันที่ ที่ระบุบนหน้าตั๋วเท่านั้น จึงไม่สามารถยกเลิก หรือเปลี่ยนแปลงการเดินทางใด ๆ ทั้งสิ้น ถ้ากรณียกเลิก หรือเปลี่ยนแปลงการเดินทาง ทางบริษัทฯ ขอสงวนสิทธิ์ในการคืนเงินทั้งหมดหรือบางส่วนให้กับท่าน
2. กรณีที่กองตรวจคนเข้าเมืองทั้งที่กรุงเทพฯ และในต่างประเทศปฏิเสธมิให้เดินทางออกหรือเข้าประเทศที่บริษัทระบุในรายการเดินทาง บริษัทฯ ขอสงวนสิทธิ์ไม่คืนค่าบริการไม่ว่ากรณีใด ๆ
3. ทางบริษัทฯ จะไม่รับผิดชอบใดๆทั้งสิ้น หากท่านใช้บริการของทางบริษัทฯ ไม่ครบ อาทิ ไม่เที่ยวบางรายการ, ไม่ทานอาหารบางมื้อ เพราะค่าใช้จ่ายทุกอย่าง ทางบริษัทฯ ได้ชำระค่าใช้จ่ายให้ตัวแทนต่างประเทศแบบเหมาขาด

4. ค่าทัวร์เป็นแบบเหมาจ่ายกับบริษัททัวร์ในประเทศ ไม่สามารถคืนเงินค่าทัวร์และค่าทิปในทุกกรณี
5. ทางบริษัทฯ จะไม่รับผิดชอบใดๆ ทั้งสิ้น หากเกิดสิ่งของสูญหายจากการโจรกรรม และ/หรือ เกิดอุบัติเหตุที่เกิดจากความประมาทของตัวนักท่องเที่ยวเอง
6. เมื่อท่านตกลงชำระเงินไม่ว่าทั้งหมดหรือบางส่วนกับทางบริษัทฯ ทางบริษัทฯ จะถือว่าท่านได้ยอมรับในเงื่อนไขข้อตกลงต่างๆ ที่ได้ระบุไว้แล้วทั้งหมด
7. ผู้เดินทางจะต้องตรวจสอบสถานะของ Visa ด้วยตนเอง เช่นการต่ออายุ หรือ การทำ Re-Entry หรือ สิทธิหน้าที่ ต่างๆ หากมีเหตุหรือเกิดผลกระทบใดๆไม่ว่าในกรณีใดเกี่ยวกับ Visa ของท่าน ทางบริษัทฯ จะไม่รับผิดชอบในทุกกรณี
8. บริษัทฯ ไม่รับประกันการจัดให้มีไกด์ท้องถิ่นที่พูดภาษาไทย โดยโปรแกรมนี้ดูแลโดยหัวหน้าทัวร์ไทยร่วมกับไกด์ท้องถิ่นภาษาจีนหรือภาษาอังกฤษ โดยเฉพาะในช่วงเทศกาลและวันหยุดยาวที่มีนักท่องเที่ยวจำนวนมาก ไกด์ท้องถิ่นภาษาไทยในประเทศจีนอาจมีจำนวนจำกัด ทั้งนี้หัวหน้าทัวร์ไทยจะดูแลและอำนวยความสะดวกแก่คณะตลอดการเดินทาง

### หมายเหตุ

- ❖ หากกรุ๊ปยกเลิกจากจำนวนผู้เดินทางไม่ถึงกำหนด คืนเงินเต็มจำนวน
- ❖ กรุ๊ปคอนเฟิร์มเดินทาง 10 ท่านขึ้นไป (มีหัวหน้าทัวร์ไทย)
- ❖ หากมีเหตุสุดวิสัยอันเกิดจากประกาศสถานการณ์ฉุกเฉินต่างๆ ทำให้เดินทางไม่ได้ อ้างอิงตาม พ.ร.บ. ฉุกเฉิน นำเที่ยว หักค่าใช้จ่ายที่เกิดขึ้นจริงโดยมีใบเสร็จยืนยันกับลูกค้า
- ❖ ตัวเครื่องบินเป็นแบบกรุ๊ปคณะ ไม่สามารถเลือกหรือลือกที่นั่งได้ ที่นั่งอาจจะไม่ติดกัน ซึ่งเป็นไปตามเงื่อนไขของสายการบิน
- ❖ เรื่องห้องพักช่วงเทศกาล ห้องพักราคาที่ลูกค้าระบุตอนจองทัวร์ ทางบริษัทฯ จะ Request ให้ทางโรงแรมตามขั้นตอน ในบางครั้งโรงแรมอาจเปลี่ยนชนิดห้องพักของลูกค้า ณ วันเข้าพัก แต่ทางบริษัทฯ ยืนยันว่าจะเพียงพอต่อจำนวนลูกค้า เช่น Request สำหรับเตียง Double Bed หากห้องไม่พอ อาจเป็นห้อง TWIN ขยับเตียงให้ชิดกัน Request สำหรับเตียง Triple Bed หากห้องไม่พอ จะจัดให้เป็น 2ห้อง ตามเงื่อนไขของโรงแรมที่จอง
- ❖ บริษัทฯ ขอสงวนสิทธิ์ที่จะเปลี่ยนแปลงรายละเอียดบางประการในทัวร์นี้ เมื่อเกิดเหตุจำเป็นสุดวิสัยจนไม่อาจแก้ไขได้และจะไม่รับผิดชอบใดๆ ในกรณีที่สูญหาย สูญเสียหรือได้รับบาดเจ็บที่นอกเหนือความรับผิดชอบของหัวหน้าทัวร์และเหตุสุดวิสัยบางประการ เช่น การนัดหยุดงาน ภัยธรรมชาติ การจลาจลต่างๆ เนื่องจากรายการทัวร์นี้เป็นแบบเหมาจ่ายเบ็ดเสร็จ หากท่านสละสิทธิ์การใช้บริการใดๆ ตามรายการหรือถูกปฏิเสธการเข้าประเทศไม่ว่าในกรณีใดก็ตาม ทางบริษัทฯ ขอสงวนสิทธิ์ไม่คืนเงินในทุกกรณี
- ❖ บริษัทฯ มีสิทธิ์ที่จะเปลี่ยนแปลงหรือสับเปลี่ยนรายการได้ตามความเหมาะสมบริษัทขอสงวนสิทธิ์ที่จะเลื่อนการเดินทางในกรณีที่มีผู้ร่วมคณะไม่ถึง 9 ท่าน การไม่รับประกันอาหารบางมื้อไม่เกี่ยวข้องตามรายการ ไม่สามารถขอหักค่าบริการคืนได้ เพราะการชำระค่าทัวร์เป็นไปลักษณะเหมาจ่าย เมื่อท่านได้ชำระเงินมัดจำหรือทั้งหมด ไม่ว่าจะเป็นการชำระผ่านตัวแทนของบริษัทฯ หรือชำระโดยตรงกับทางบริษัทฯ ทางบริษัทฯ จะถือว่าท่านรับทราบและยอมรับในเงื่อนไขต่างๆ บริษัทฯ ไม่รับผิดชอบค่าเสียหายในเหตุการณ์ที่เกิดจากสายการบิน ไฟล์ทยกเลิกโดยมีประกาศจากสายการบิน ภัยธรรมชาติ ปฏิวัติและอื่นๆ ที่อยู่นอกเหนือการควบคุมของทางบริษัทฯ หรือค่าใช้จ่ายเพิ่มเติมที่เกิดขึ้นทางตรงหรือทางอ้อม เช่น การเจ็บป่วย, การถูกทำร้าย, การสูญหาย, ความล่าช้า หรือจากอุบัติเหตุต่างๆ