



บริษัท บีแอนด์ไววาย วีซ่า ทราเวล จำกัด B&Y VISA TRAVEL CO.,LTD.

67/94 หมู่ที่ 1 ตำบลบางกร่าง อำเภอเมืองนนทบุรี จังหวัดนนทบุรี 11000

089-682-2847

วีซ่าพาเที่ยวบ&y visa Travel

yuyi605

089-661-0828

bandyvisatravel@gmail.com

www.bnytravel.com



License No. 11/12228

# น้ำแ-เชียงใหม่ 5 วัน 4 คืน



วัดภูมินทร์



จิตรกรรมฝาผนังคู่หมั้น



ดอยผาฮี้



ดอยแม่สลอง



ศกยวอลค์

2 ท่านขึ้นไป  
14,499 บาท/ท่าน

4 ท่านขึ้นไป  
12,799 บาท/ท่าน

6 ท่านขึ้นไป

# น่าน - เชียงราย

5 วัน 4 คืน, นอน 2 ดอย

(อาหารเช้า+เย็น รวม 8 มื้อ)



## โปรแกรมทัวร์

เวลา	รายการทัวร์	อาหาร	โรงแรม
<u>วันที่หนึ่ง</u>	รับที่สนามบินน่านนคร >> ชมกิจกรรมฝาค้างปู่ม่าน >> ย่าม่านวัดภูมินทร์ >> สักการะพระธาตุวัดช้างค้ำ >> ถ่ายรูปกับซุ้มลีลาวดีและชมงานช่างดำเมืองน่าน >> ขึ้นเดอะวิวกิวม่วงซิมกาแพหลักสิบวิวหลักล้าน >> ถ่ายรูปกับประตูบาหลี่เมืองน่าน >> ถ่ายรูปกับถนนหมายเลข 3 >> ร้านกาแพหลงเขา >> ชมวิวและเที่ยวชมหมู่บ้านสะปัน	-/ -/D	ที่พักบนสะปัน
<u>วันที่สอง</u>	จุดเช็คอินร้านกาแพหยุดเวลา >> ปอเกลือโบราณอายุ 800 ปี >> จุดชมวิว1715 >> เจ้าหลวงภูคา >> ฟาร์มเห็ดบ้านหัวน้ำ >> ร้านโกโก้วัลเลย์ (อิสระ) >> ขึ้นดอยสกาต	B/-/D	ภูลังกา เลอบาโค นี่
<u>วันที่สาม</u>	เดินทางไปจังหวัดเชียงราย >> ภูลังกา พะเยา >> พระนั่งดิน เชียงคำ >> วัดนันตา >> วัดพระแก้วเชียงของ	B/-/D	โรงแรม สยาม ไตรแองเกิ้ล
<u>วันที่สี่</u>	วัดเทพนิมิตสุดเขตแดนสยาม >> สามเหลี่ยมทองคำ (เชียงแสน) >> เดินสกายวอร์คที่วัดพระธาตุผาเงา >> เดินสกายวอร์คพระธาตุดอยเวา >> ดอยผาหมี >> ดอยผาฮี้ >> ขึ้นดอยแม่สลอง	B/-/D	วังพุดตาน ดอย แม่สลอง

<b>วันที่ห้า</b>	ตลาดชุมชนดอยแม่สลอง >> ไร่ชาฉุยฟง >> วัดห้วยปลากั้ง >> ลลิตาคาเฟ่ >> ฟาร์มแกะออสเตรเลีย >> ส่งสนามบิน เชียงราย	B/-/-	-
------------------	--	-------	---

## โปรแกรมทัวร์ละเอียด

**วันที่หนึ่ง** รับที่สนามบินน่านนคร >> ชมกิจกรรมผ้าผืนปู้มาน >> ย่ามานวัดภูมินทร์ >> สักการะพระธาตุวัดช้างค้ำ >> ถ่ายรูปกับซุ้มลีลาวดีและชมงานช่างดำเมืองน่าน >> ขึ้นเดอะวิกกี๋ม่วงชิมกาแฟหลักสิบวิหหลักล้าน >> ถ่ายรูปกับประตูบาหลีเมืองน่าน >> ถ่ายรูปกับถนนหมายเลข 3 >> ร้านกาแฟหลงเขา >> ชมวิวและเที่ยวชมหมู่บ้านสะปัน (-/-/เย็น)

### รับที่สนามบินน่านนคร

ชมภาพวาดหนานบัวผัน ที่**วัดภูมินทร์**กับกาลเวลากว่า 400 ปี ศรีเมืองน่านหลังจากพระเจ้าเจตบุตรพรหมมินทร์ เจ้าผู้ครองนครเมืองน่าน องค์ที่ 40 และองค์ที่ 41 แห่งนครเมืองน่าน ขึ้นครองนครได้ 6 ปี ก็ได้สร้างวัดภูมินทร์ขึ้นในปี พ.ศ. 2139 ซึ่งตรงกับสมัยล้านนา รวมระยะเวลาจวบจนถึงปัจจุบัน (พ.ศ. 2568) ก็มียุคมากถึง 429 ปีแล้ว โดยที่มาของชื่อวัดนั้นมีปรากฏหลักฐานในคัมภีร์เมืองเหนือ ซึ่งได้กล่าวไว้ว่า "แต่เดิมวัดภูมินทร์มีชื่อว่า วัดพรหมมินทร์ ตามชื่อของเจ้าผู้ครองนคร แต่ก็ได้มีการเรียกชื่อเพี้ยนกันไปกลายเป็นวัดภูมินทร์ดังในปัจจุบัน" ซึ่งภายในวัดมีภาพจิตรกรรมที่สะดุดตาและมีชื่อเสียง คือ ปู้มานย่ามาน (ภาพกระซิบรัก) เป็นผลงานของ "หนานบัวผัน" จิตรกรพื้นถิ่นเชื้อสายไทลื้อ ที่มีฝีมือการวาดภาพอันเป็นเอกลักษณ์ มีการใช้สีสันทนสมัย เช่น สีแดง ฟ้ำ ดำ และน้ำตาลเข้ม โดยภาพปู้มานย่ามานมีลักษณะเป็นภาพชายหญิงคู่หนึ่งคล้ายกำลังกระซิบสนทนา ได้ฉายาว่าภาพ "กระซิบรักบันลือโลก"



**สักการะพระธาตุวัดช้างค้ำ (วัดของเจ้าเมืองน่าน)** เป็นวัดเก่าแก่ที่ตั้งอยู่ใน อำเภอเมือง จังหวัดน่าน มีชื่อเต็มว่า "วัดพระธาตุช้างค้ำวรวิหาร" วัดพระธาตุช้างค้ำสร้างขึ้นในสมัยอาณาจักรล้านนา ราวพุทธศตวรรษที่ 20 โดยเจดีย์ช้างค้ำได้รับอิทธิพลจากศิลปะสุโขทัยและศิลปะพม่า เป็นหนึ่งในวัดที่แสดงถึงความรุ่งเรืองของเมืองน่านในอดีต จุดเด่นของวัดพระธาตุช้างค้ำ เจดีย์ประธาน



ของวัด มีรูปช้างครึ่งตัวโผล่

ออกมาจากฐานรอบ ๆ เจดีย์ ซึ่งเป็นเอกลักษณ์แบบล้านนา อาคารและสิ่งก่อสร้างในวัดมีศิลปะแบบล้านนาผสมผสานกับศิลปะพม่า ภายในประดิษฐานพระพุทธรูปสำคัญ และมีจิตรกรรมฝาผนังเก่าแก่

**ถ่ายรูปกับซุ้มลีลาวดี(ซุ้มดารา)** เป็นจุดถ่ายรูปยอดนิยมของนักท่องเที่ยว โดยต้นลีลาวดีนี้จะขึ้นเป็นแถวเรียงราย 2 ข้างทางเดิน และแผ่ขยายโค้งเข้าหากัน เป็นอุโมงค์ต้นไม้ที่สวยงามมาก



**พิพิธภัณฑ์สถานแห่งชาติน่าน** อาคารแบบยุโรปสีขาวที่ผสมผสานกับสถาปัตยกรรมท้องถิ่นเมืองน่านหลังนี้ คือสถานที่บรรจุสมบัติล้ำค่าอันเป็นมรดกตกทอดของน่านจากอดีตสู่ปัจจุบัน เดิมทีที่นี่คือ "หอคำ" อันเป็นที่ประทับและว่าราชการของพระเจ้าสุริยพงษ์ผริตเดชฯ เจ้าผู้ครองนครน่าน โดยสร้างขึ้นเมื่อปี พ.ศ. 2475 และใช้เป็นที่ตั้งศาลากลางจังหวัดแห่งแรกของจังหวัดน่าน ต่อมาในปี พ.ศ. 2517 ได้รับการปรับปรุงอีกครั้งให้เป็นสถานที่ตั้งพิพิธภัณฑ์สถานแห่งชาติน่าน โดยภายในพิพิธภัณฑ์แห่งนี้ แบ่งออกเป็นสองชั้น พื้นที่ชั้นล่างเป็นที่จัดแสดงชีวิตความเป็นอยู่ของชนเผ่าต่าง ๆ ในจังหวัดน่าน รวมทั้งเทศกาลงานประเพณีที่สำคัญของจังหวัด เช่น การสืบชะตา การแข่งเรือ ส่วนชั้นบน จัดแสดงโบราณวัตถุ

สมัยต่าง ๆ ที่พบในจังหวัดน่าน ตั้งแต่ยุคก่อนประวัติศาสตร์ จนถึงยุคเจ้าผู้ครองนครน่าน โดยมีวัตถุโบราณที่น่าดูน่าชมอย่างเช่น งามช้างดำ วัดตุ้มงคณคู้บ้านคู้เมืองน่าน เป็นนางช้างข้างซ้าย ยาว 94 เซนติเมตร วัดโดยรอบส่วนที่ใหญ่สุดได้ 47 เซนติเมตร มีน้ำหนัก 18 กิโลกรัม ได้มาในสมัยพระยาการเมือง เจ้าผู้ครองนครน่านองค์ที่ 5



**ร้านอาหาร เดอะวิกิวัง (กาแฟหลักสิบวิวหลักล้าน)** คาเฟ่วิวสวย มุมสูงของกิวัง ราคาหลักสิบ วิวหลักล้าน ที่เราจะสามารถมองเห็นดอยภูคาอยู่ด้านหน้า หากไปวันที่อากาศดี ๆ จะได้พบกับเหล่าบรรดาหมอกบริเวณยอดเขา และเป็นอีกหนึ่งจุดชมวิวทะเลหมอกยามเช้า



ถ่ายรูปกับ **ประตูบาหลีน่าน** ถ่ายรูปกับซุ้มประตูบาหลีน่าน ประตูสวรรค์น่าน แลนด์มาร์กที่เที๋ยวใหม่ แรงบันดาลใจจากบาหลีน่านที่เที๋ยวร้านอาหาร เดอะวิกิวัง (กาแฟหลักสิบวิวหลักล้าน) คาเฟ่วิวสวย มุมสูงของกิวัง ราคาหลักสิบ วิวหลักล้าน ที่เราจะสามารถมองเห็นดอยภูคาอยู่ด้านหน้า หากไปวันที่อากาศดี ๆ จะได้พบกับเหล่าบรรดาหมอกบริเวณยอดเขา และเป็นอีกหนึ่งจุดชมวิวทะเลหมอกยามเช้า



เดินทางขึ้นดอยภูคา ถ่ายรูปกับ **ถนนหมายเลข 3** ของเมืองน่าน เป็นถนนที่สวยงามอีกจุดหนึ่ง ด้วยความที่โค้งขึ้นเนินนั้นมีลักษณะ คล้ายเลข 3 ทำให้จุดนี้เป็นที่นาสนใจของนักท่องเที่ยว ใครที่มา น่าน ก็ต้องแวะมาถ่ายรูปกัน จนกลายเป็นแลนด์มาร์กอีกจุดหนึ่งที่ไม่ควรพลาด



**คาเฟ่หลงเขา** คาเฟ่กลางหุบเขาแห่งบ่อเกลือ แวดล้อมด้วยต้นไม้ขนาดใหญ่ มีลำธารใสของ สายน้ำมางไหลผ่าน ให้ความรู้สดชื่นผ่อนคลายไปกับบรรยากาศ คาเฟ่ตกแต่งในสไตล์แคมป์ปิ้ง ตัวร้านเป็นกระท่อมไม้แบบโอเพ่นแอร์ พื้นที่กว้างขวาง มีโต๊ะให้เลือกนั่งหลากหลายแบบ ทั้งแบบแคมป์ปิ้ง ที่นั่งเก้าอี้ไม้แสนเก๋ริมลำธาร ส่วนเครื่องดื่มและขนม ร้านนี้การันตีรสชาติ อร่อยเข้มข้น

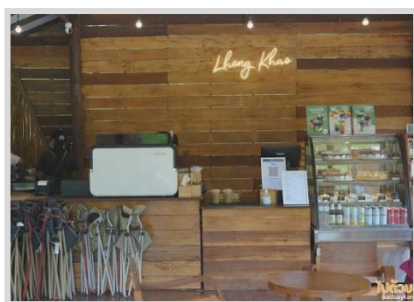

**หมู่บ้านสะปัน** ตั้งอยู่ใน ตำบลดงพญา อำเภอบ่อเกลือ จังหวัดน่าน เป็นหมู่บ้านเล็ก ๆ ที่ เงียบสงบ โอบล้อมด้วยขุนเขาและธรรมชาติอันอุดมสมบูรณ์ เป็นหนึ่งในจุดหมายปลายทาง ยอดนิยมนสำหรับผู้ที่ต้องการพักผ่อนท่ามกลางธรรมชาติ เป็นแหล่งโอโซนที่ดีอีกหนึ่งของ น่าน

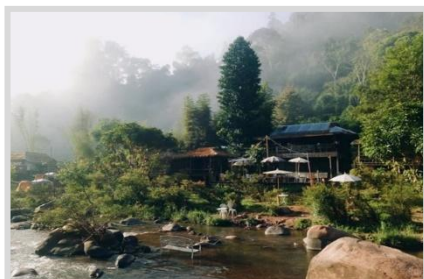

## เข้าเช็คอินที่พักรบนสะปัน คืนที่ 1

### ทานอาหารเย็น มือที่ 1

**วันที่สอง** จุดเช็คอินร้านกาแฟหยุดเวลา >> บ่อเกลือโบราณอายุ 800 ปี >> จุดชมวิว 1715 >> เจ้าหลวงภูคา >> ฟาร์มเห็ดบ้านหัวน้ำ >> ร้านโกโก้วัลเลย์ (อิสระ) >> ชื่นคอยสภาค (เช้า/เย็น)

### ทานอาหารเช้า มือที่ 2

จุดเช็คอิน **ร้านกาแฟหยุดเวลา** เป็นคาเฟ่ ที่ตั้งอยู่บนเนินเขาในหมู่บ้านสะปัน อำเภอบ่อเกลือ โดดเด่นด้วยวิวทิวเขาและทุ่งนาสวยงาม ถ้ามาช่วงหน้าฝนก็จะได้เห็นความเขียวขจีของทุ่งนา แต่ถ้ามาช่วงอากาศเย็นๆหน่อยก็จะได้เห็นทะเลหมอกสวยๆ ร้านมีระเบียงชมวิวกว้างที่สามารถมองเห็นหมู่บ้านสะปันและภูเขาโดยรอบ ซึ่งเป็นจุดถ่ายรูปหลักของที่นี่



**เที่ยวบ่อเกลือโบราณอายุ 800 ปี** (บ่อเกลือสินเธาว์) ชื่อเสียงด้านการผลิตเกลือภูเขา เนื่องจากน้ำในบ่อนี้เป็นน้ำเกลือที่เกิดขึ้นเองตามธรรมชาติ และยังคงมีน้ำผุดขึ้นมาตลอดเวลา ซึ่งไม่เคยเหือดแห้งลงไปเลย นับว่าเป็นเรื่องที่น่ามหัศจรรย์จริงๆ จากข้อมูลทางธรณีวิทยาสันนิษฐานเอาไว้ว่าบริเวณนี้เป็นทะเลมาก่อนในยุคเพอร์เมียน (Permian) ในมหายุคพาลีโอโซอิก (Paleozoic Era) (ระหว่าง 250-299 ล้านปีมาแล้ว) เลยน่าจะมีชั้นหินเกลือใต้ดินหรือเป็นโดมอยู่ในบริเวณนี้ท่ามกลางหุบเขาธรรมชาติปัจจุบันเหลืออยู่เพียงสองบ่ออยู่ที่บ้านบ่อหลวง บ่อเหนือและบ่อใต้



ถ่ายรูปกับ **จุดชมวิวที่ความสูง 1715** จากน้ำทะเลเป็นจุดชมวิวที่มีความสูง 1715 เมตรจากระดับน้ำทะเลปานกลาง อยู่ บนทางหลวงหมายเลข 1256 เส้นทางจาก อ.บัว ไปยัง อ.บ่อ

เกลือ ผ่านถนนลอยฟ้าดอยภูคาไม่ไกลมาก และห่างจากอุทยานแห่งชาติดอยภูคาเพียง 8 กิโลเมตรเท่านั้น เพราะบรรยากาศดีมาก มาช่วงหน้าฝนโดนหมอกปกคลุมทั้งพื้นที่ แต่ก็ยังคงความธรรมชาติที่สวยงามอยู่ พอหมอกคลายตัวก็พอมองเห็นวิวภูเขาเขียวๆ เป็นภาพที่งดงามมาก



สักการะ **เจ้าหลวงภูคา** อยู่บนดอยภูคาพญาภูคา เดิมเป็นชาวเมืองเงินยาง ได้อพยพพร้อมด้วยชายา ชื่อ จำปา หรือแก้วฟ้า นำราษฎรประมาณ ๒๒๐ คน เดินทางลงมาทางทิศใต้ ครั้งแรกได้ตั้งถิ่นฐานที่บริเวณ ห้วยเฮี้ย ต่อมาเล็งเห็นว่าบริเวณเมือง เป็นพื้นที่อุดมสมบูรณ์ และชัยภูมิดีเหมาะที่จะสร้างเมือง จากนั้น พญาภูคาจึงได้นำราษฎรย้ายจากห้วยเฮี้ยมายังเมืองล่างภายหลังที่สร้างเมืองเสร็จเรียบร้อย และด้วยพระทัยที่กว้างขวางโอบอ้อมอารี ราษฎรต่างเลื่อมใสศรัทธาจึงพร้อมใจกันยกย่องพญาภูคาขึ้นเป็นพญาครองเมืองล่างเมื่อปี พ.ศ. ๑๘๑๒ ขึ้น ๒ ค่ำ เดือน ๓ ปกครองเมืองล่างเรื่อยมาจึงถึงแก่พิราลัยเมื่อปี พ.ศ. ๑๘๘๐ รวมระยะเวลาปกครองเมืองล่าง ๖๘ ปี ศรัทธากันเป็นอย่างยิ่งโดยเฉพาะคนในพื้นที่ต่างเล่าลือถึงความศักดิ์สิทธิ์ในเรื่องขอทหาร



แวะ **ฟาร์มเห็ดออแกนิก** ที่อำเภอป่า ตั้งอยู่ที่ อำเภอป่า จังหวัดน่าน เป็นฟาร์มเพาะเห็ดแบบธรรมชาติออแกนิกในชุมชนที่มีภูมิประเทศสวยงามและอากาศเย็นสบาย เหมาะกับการท่องเที่ยวเชิงเกษตรและการเรียนรู้การเพาะเห็ดอย่างยั่งยืน มีการแปรรูปเห็ดเพื่อทำอาหารพื้นถิ่นหรือพิวชันที่น่าสนใจ โดยเฉพาะเมนู พิซซ่าเห็ดจากวัตถุดิบออแกนิก ซึ่งเป็นเมนูพิเศษสำหรับนักท่องเที่ยวและชายภายในชุมชนเป็นเมนูสุขภาพ ใช้วัตถุดิบปลอดสารเหมาะสำหรับนักท่องเที่ยวสายออแกนิกและวีแกน



ชิมโกโก้ออแกนิก **ร้านโกโก้วัลเลย์ (อิสระ)** เป็นทั้งคาเฟ่และรีสอร์ทที่ตั้งอยู่ในอำเภอป่า จังหวัดน่าน มีจุดเด่นที่การใช้โกโก้แท้จากฟาร์มในพื้นที่มาเป็นวัตถุดิบหลักในเมนูอาหารและขนมต่างๆ รวมถึงยังมีการจัดกิจกรรมเวิร์กช็อปเกี่ยวกับโกโก้ เช่น การทำช็อกโกแลตเองจากเมล็ดโกโก้



**ดอยสกาต** ตั้งอยู่ในอำเภอป่า จังหวัดน่าน บนเทือกเขาดอยภูคา ห่างจากตัวเมืองป่า ประมาณ 22 กม. เมื่อเข้าสู่ดอยสกาตจะเห็นบ้านเรือนของชาวบ้านปลูกแทรกตามไหล่เขา ที่นี่เราสามารถดูได้ทั้งทุ่งนาบนภูเขา แสงเย็นอันสวยงาม ดาวระยิบระยับกลางคืน หมอกตามสันเขา และอาจเจอะทะเลหมอกสุดอลังการได้ในช่วงปลายฝนต้นหนาว ดอยสกาตตั้งอยู่บนเทือกเขาดอยภูคา ความสูงจากระดับทะเลเฉลี่ยประมาณ 850-1,100 เมตร และอยู่สูงจากตัวเมือง อ.ป่า ประมาณ 600-700 เมตร ไม่ว่าจะฤดูไหน บนนี้อากาศจะเย็นตลอดทั้งปี ยิ่งในหน้าหนาวอากาศก็อาจลงไปถึงเลขหลักเดียวได้เลย

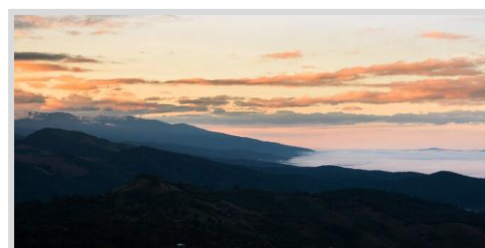

## เข้าเซ็คอินท์ ภูลังกา เลอบาโคนี้ คีนท์ 2 ทานอาหารเย็น มื้อที่ 3

วันที่สาม เดินทางไปจังหวัดเชียงราย >> ภูลังกา พะเยา >> พระนั่งดิน เชียงคำ >> วัดนันตาราม  
>> วัดพระแก้วเชียงของ (เช้า/เย็น)

### ทานอาหารเช้า มื้อที่ 4

เดินทางไปจังหวัดเชียงราย ใช้เส้นทางภูลังกาชมวิวภูลังกาจังหวัดพะเยาเป็นภูเขาที่สูงที่สุดในจังหวัดพะเยา เป็นจุดที่สูงที่สุดในเทือกเขาสันปันน้ำ ไทย-ลาว เป็นจุดชมทะเลเมฆหมอก เป็นสันเขาแคบ ๆ ด้านตะวันตกเป็นป่าดงดิบเขา ด้านทิศตะวันออกเป็นหน้าผาสูงชัน มีหมอกปกคลุม และลมพัดแรงซึ่งอยู่ใกล้กับผาเทวดา



วัดพระนั่งดิน ตั้งอยู่เลขที่ 45 หมู่ที่ 7 ตำบลเวียง เป็นวัดที่องค์พระประธานของวัดไม่มีฐานชุกชีรองรับเหมือนกับพระประธานองค์อื่น ๆ เคยมีราษฎรสร้างฐานชุกชีเพื่ออัญเชิญพระประธานขึ้นประดิษฐาน แต่ปรากฏว่าพยายามยกเท่าไรก็ยกไม่ขึ้น จึงเรียกสืบทอดกันมาว่า “พระนั่งดิน” ตามตำนานกล่าวว่าพระพุทธรูปนี้สร้างตั้งแต่ครั้งสมเด็จพระสัมมาสัมพุทธเจ้ายังทรงพระชนม์ชีพอยู่ ดังนั้นพระเจ้านั่งดินน่าจะมีอายุกว่า 2,500 ปี



เที่ยวเชียงคำ **วัดหนัhtararam** วัดสไตล์พม่าเดิมเรียก จองม่าน หรือ จองคา (จอง เป็นคำไทใหญ่หมายถึงวัด) เพราะมุงด้วยหญ้าคา บ้างครั้งเรียก จองเหนือ เป็นวัดในตำบลหย่วน อำเภอเชียงคำ จังหวัดพะเยา เป็นวัดศิลปะแบบพม่า ตั้ววิหารไม้สัก มีลวดลายฉลุไม้ ทั้งหน้าต่าง หน้าบัน ระเบียง ภายในวัดมีพิพิธภัณฑสถานบัตรเก่า เครื่องใช้โบราณ ผ้าลายโบราณ ภาพวาดโบราณ(สักการะพระมหามุนี)พระพุทธรูปแกะสลักจากไม้พญาจิวัดำ ถูกอัญเชิญมาจากประเทศเมียนมา เพื่อนำมาประดิษฐานที่วัดร่องเก่า ต.ร่มเย็น อ.เชียงคำ จ.พะเยา โดยอาจารย์จาก ม.พะเยา เป็นผู้อัญเชิญ



เดินทางไปเชียงของ เที่ยว**วัดพระแก้ว** เชียงของเป็นวัดเก่าแก่แห่งหนึ่งในอำเภอเชียงของ จังหวัดเชียงราย ด้านในวิหารมีพระแก้วมรกต สำหรับใครที่ชื่นชอบการขอพรท่านท้าวเวสสุวรรณณ วัดที่แห่งนี้มีท่านท้าวเวสสุวรรณอายุ 300 ปี ถือเป็นสิ่งศักดิ์สิทธิ์โบราณที่มีอายุนานเป็นเนื้อไม้ มีความศักดิ์สิทธิ์มาก ผู้ใดที่ถือศีลทำคุณงามความดีแนะนำว่าลองมาขอพรที่นี้อาจประสบความสำเร็จดังใจหมายดังที่ท่านต้องการ สถานที่ศักดิ์สิทธิ์มีพระคู่เมือง มีพระธาตุเก่าแก่หลายร้อยปีวัดจะติดถนนสายหลักแต่อีกด้านหนึ่งจะติดแม่น้ำโขง ดังนั้นบริเวณวัดจึงสามารถมองเห็นวิวน้ำโขงสวยงามมาก รวมทั้งมองเห็นฝั่งลาวได้ชัดเจน



**เข้าเช็คอินที่โรงแรม สยามไทรแองเกิ้ล คืนที่ 3**  
**ทานอาหารเย็น มื้อที่ 5**

## วันที่สี่

วัดเทพนิมิตสุดเขตแดนสยาม >> สามเหลี่ยมทองคำ (เชียงใหม่) >> เดินสกายวอร์คที่  
วัดพระธาตุผาเงา >> เดินสกายวอร์คพระธาตุดอยเวา >> ดอยผาหมี >> ดอยผาฮี้ >>  
ขึ้นดอยแม่ สลอง (เช้า/เย็น)

### ทานอาหารเช้า มือที่ 6

ชมวิวเมืองเชียงใหม่ของ**วัดเทพนิมิต**สุดเขตแดนสยาม เป็นวัดที่สงบอยู่บนดอยสูง มีจุดชมวิ  
แม่น้ำโขง เห็นฝั่งประเทศลาว สวยงามมาก ภายในวัดมีเจดีย์ใหญ่ที่สร้างตามปฏิภาณของ  
“หลวงพ่อไพบูลย์”



บรรจบกัน โดยมีแม่น้ำโขงตัดผ่าน นับว่าเป็นอีกพื้นที่เศรษฐกิจที่สำคัญแห่งหนึ่งของภูมิภาค  
นี้เลย บริเวณนี้ยังมีวิวทิวทัศน์ที่สวยงามอีกด้วย โดยเฉพาะตอนเช้าที่จะสามารถเห็นพระ  
อาทิตย์ขึ้นกลางหมอกจางๆ ได้เลย ตั้งแต่เมื่อในอดีตแล้ว ถ้าคิดถึงเชียงราย ก็ต้องนึกถึง  
สามเหลี่ยมทองคำ เพราะมีชื่อในฐานะเป็นแหล่งท่องเที่ยวมาอย่างยาวนาน แต่ในปัจจุบันนั้น  
นับว่ามีความสำคัญในทางเศรษฐกิจขึ้นอย่างมาก



**สกายวอร์คที่วัดพระธาตุผาเงา** สามแผ่นดิน แลนด์มาร์กของอำเภอเชียงแสน กับพื้น  
กระจกใสมองทะลุไปถึงพื้นข้างล่างที่มีระยะทางเดินยาวถึง 70 เมตร ตั้งอยู่บนฐานสูงจาก  
พื้นดิน 25 เมตร บนหน้าผาสูง หันไปทางแม่น้ำโขง วิวมุมกว้าง นับเป็นจุดแลนด์มาร์กที่ตั้ง  
อยู่บนฝั่งแม่น้ำโขงทางทิศตะวันตก สร้างขึ้นเพื่อให้พุทธศาสนิกชนและนักท่องเที่ยวได้ชม

ทิวทัศน์ของแม่น้ำโขงทั้งฝั่งไทยและบ้านดอนสะหวัน เมืองต้นฝิ่ง แขวงบ่อแก้ว สปป.ลาว รวมทั้งสามเหลี่ยมทองคำ และประเทศเมียนมา ได้อย่างงดงามโดยไม่มีขุนเขาหรือสิ่งบดบัง ถ่ายรูปมุมสวยของเชียงแสน แม่น้ำโขง และฝั่งประเทศเพื่อนบ้าน สปป.ลาว รวมถึงเมียนมา แบบระยะไกล



สกายวอล์คเหนือสุดสยาม “**วัดพระธาตุดอยเวา**” แม่สาย เชียงราย มีลักษณะพิเศษคือเป็นทางโค้งขนานไปกับขอบภูเขาดอยเวา มีความยาวประมาณ 150 เมตร และตั้งอยู่ตรงจุดเหนือสุดของประเทศไทยคือ อ.แม่สาย จ.เชียงราย สามารถมองเห็นทิวทัศน์ของแม่สายและจ.ท่าขี้เหล็ก ประเทศเมียนมา ได้อย่างงดงาม



**ดอยผาหมี** เป็นหมู่บ้านเล็ก ๆ ในตำบลเวียงพางคำ อำเภอแม่สาย จังหวัดเชียงราย อยู่สูงกว่าระดับน้ำทะเลราว ๆ 1,400 เมตร เป็นหมู่บ้านของชาวไทยภูเขาเผ่าอาข่า ตั้งเดิมพื้นที่รอบ ๆ หมู่บ้านมีปัญหาเกี่ยวกับยาเสพติดและการปลูกฝิ่น เพราะอยู่ในเส้นทางของการขนลำเลียงยาเสพติดข้ามชายแดน แต่ปัญหาเหล่านี้ได้หมดไป และกลายเป็นความเจริญและความเป็นอยู่ที่ดีของชาวบ้านเข้ามาแทนที่ ด้วยการเสด็จพระราชดำเนินของพระบาทสมเด็จพระปรมินทรมหาภูมิพลอดุลยเดช



**ดอยผาฮี้** จิบกาแฟแลแม่สายมีอาณาเขตอยู่ในอำเภอแม่สายติดกับชายแดนไทยพม่าใกล้ๆ กับพระตำหนักดอยตุง เป็นที่ตั้งของชุมชนชาวเขาเผ่าอาข่าบ้านผาฮี้ ซึ่งประกอบอาชีพเกษตรกรรม ทั้งการปลูกใบชาและกาแฟ ซึ่งถือได้ว่ากาแฟและชาของที่นี่เป็นของขึ้นชื่อ จิบกาแฟแลแม่สาย



**ดอยแม่สลอง** เป็นชุมชนที่อพยพมาจากเมียนมา ส่วนใหญ่มีอาชีพเป็นเกษตรกรรม โดยได้ริเริ่มโครงการปลูกชา และปลูกสนสามใบเพื่อทดแทนป่าชุมชนบนดอยแม่สลอง เลยได้ชื่อใหม่เป็น บ้านสันติคีรี ที่ ดอยแม่สลอง ยังเต็มไปด้วยวัฒนธรรมของชาวจีน ไม่ว่าจะเป็น การแต่งกาย หรือ อาหารการกิน โดยเฉพาะอาหารนั้นจะเป็นที่ขึ้นชื่ออย่างมาก เช่น ชาหมุยูนาน ที่เสิร์ฟคู่กับหมั่นโถแบบต้นตำหรับ



**เข้าเซ็คอินท์วังพุดตาล ดอยแม่สลอง คืนที่ 4**

**ทานอาหารเย็น มื้อที่ 7**

**วันที่ห้า** ตลาดชุมชนดอยแม่สลอง >> ไร่ชาฉุยฟง >> วัดห้วยปลากั้ง >> ลลิตาคาเฟ่ >> ฟาร์มแกะออสเตรเลีย >> ส่งสนามบินเชียงราย (เช้า-/-)

**ทานอาหารเช้า มื้อที่ 8**

เดิน**ตลาดชุมชนดอยแม่สลอง** ที่ยาวตลาดดอยแม่สลองเดินตลาดท้องถิ่นดอยแม่สลอง เสมือนเป็นศูนย์กลางของการมาดอยแม่สลองโดยจะเป็นตลาดสด มีชาวดอยมาขายผักผลไม้สดจากดอยแก่นักท่องเที่ยว และผู้ขึ้นมาเที่ยว โดยรอบจะมีร้านชิมชา และขายผลไม้อบแห้งเยอะให้นักท่องเที่ยวได้ซื้อ



**ไร่ชาฉุยฟง** เป็นแหล่งปลูกชาที่มีชื่อเสียงของจังหวัดเชียงราย มีจำนวน 2 แห่ง ได้แก่ ไร่ชาแห่งแรกเป็นสถานที่ปลูกชา ตั้งอยู่อำเภอแม่ฟ้าหลวง มีพื้นที่กว่า 800,000 ตารางเมตร มีความสูง 1,200 เมตรจากระดับทะเลปานกลาง ไม่เปิดให้เที่ยวชม ส่วนไร่ชาฉุยฟงแห่งที่สองอยู่ในอำเภอแม่จัน ก่อนถึงบ้านเทอดไทย มีพื้นที่กว้างกว่า 1.6 ตารางกิโลเมตร มีการปลูกชาโค้งวนไปตามไหล่เขา บรรยากาศดี เป็นแหล่งท่องเที่ยวและมีบริการร้านอาหาร เบอเกอรี่ และเครื่องดื่มไว้บริการ



**วัดห้วยปลากั้ง** เดิมเป็นเพียงซากวัดร้างอยู่บนเนินเขา ต่อมา พระอาจารย์พบโชค ดิสสะวังโส ซึ่งเป็นพระภิกษุจำพรรษาอยู่ที่วัดร่องธาร เชียงราย จึงมีจิตศรัทธาต้องการบูรณะ จึงได้ย้ายไปพำนักอยู่ครั้งแรกเมื่อวันที่ 19 พฤศจิกายน พ.ศ. 2548 โดยมีชาวมุสลิมห้วยปลากั้งร่วมบูรณะ เริ่มจากการตั้งเป็นสำนักสงฆ์ จนได้รับอนุญาตตั้งวัดเมื่อวันที่ 24 กรกฎาคม พ.ศ. 2552 โดยมีพระอธิการพบโชค ดิสสะวังโส เป็นเจ้าอาวาสรูปแรก ซึ่งภายในวัดจะมีสถาปัตยกรรมโดดเด่นเป็นอย่างมาก คือเจ้าแม่กวนอิมองค์สีขาวขนาดใหญ่ และเจดีย์ทรงสามเหลี่ยม จำนวน 9 ชั้น มีความวิจิตรงดงาม



เที่ยว **ลลิตาคาเฟ่** เป็นคาเฟ่ป่าหิมพานต์ เหมือนอยู่ในเทพนิยาย มีหมอกและน้ำตกจำลอง โอบล้อมไปด้วยธรรมชาติ และกาแฟคุณภาพดี พร้อมเมนูอาหารเลิศรส



## เที่ยวฟาร์มแกะออสเตรเลีย



## ส่งสนามบินเชียงราย

## ๘ จบทริป ๘

โปรแกรมทัวร์ : น่าน- เชียงราย	2 ท่านขึ้นไป / ท่าน	4 ท่านขึ้นไป / ท่าน	6 ท่านขึ้นไป / ท่าน
5 วัน 4 คืน (อาหารเช้า+เย็น รวม 8 มื้อ)	14,499	12,799	10,999

## อัตรานี้รวม

1. รถตู้ฮุนได H1 / รถตู้ VIP รับ-ส่ง ตามรายการท่องเที่ยว
2. ที่พักโรงแรม 4 คืน ตามรายการ (ห้องละ 2 ท่าน)
3. บัตรเข้าชมสถานที่ท่องเที่ยวตามรายการ
4. อาหารตามระบุในรายการ
5. Diver Guide นำเที่ยวตามแพ็คเกจ
6. น้ำดื่ม ผ้าเย็น ตลอดการเดินทาง
7. ประกันอุบัติเหตุท่านละ 1,000,000 บาท

## อัตราที่ไม่รวม

1. อาหารและเครื่องดื่มนอกเหนือรายการ
2. ค่าใช้จ่ายส่วนตัวทุกชนิด
3. ภาษีมูลค่าเพิ่ม 7% และหัก ณ ที่จ่าย 3%
4. อื่นๆ ที่มีได้ระบุในรายการ

## เงื่อนไขการจอง

1. วางมัดจำ 50% ส่วนที่เหลือชำระก่อนเดินทาง 30 วัน ก่อนเดินทาง
2. ในกรณีเลื่อนวันเดินทาง หรือยกเลิกการเดินทาง จะต้องแจ้งให้ทราบภายใน 60 วัน ก่อนวันเดินทาง
3. การยกเลิกการเดินทางก่อน 30 วัน เก็บค่าใช้จ่าย 50% ของราคาเต็ม สงวนสิทธิ์คืนเงินมัดจำ
4. กรณียกเลิกก่อนเดินทาง 10 วัน หรือในวันเดินทาง หรือหลังจากที่การันตีกันไว้ หรือหลังจากส่งเอกสาร ซึ่งทางบริษัทฯ ได้เตรียมงานกันไว้แล้วนั้น บริษัทฯ ขอสงวนสิทธิ์ในการคืนเงิน และไม่สามารถเรียกร้องค่าบริการคืนได้
5. เมื่อทำการตกลงชำระเงินค่าบริการแล้ว ไม่ว่าจะทั้งหมดหรือบางส่วน ทางบริษัทฯ ถือว่าท่านได้ยอมรับในเงื่อนไขและข้อตกลงต่างๆ ที่ได้ระบุไว้ทั้งหมดแล้ว

หมายเหตุ : ก่อนตัดสินใจจองทัวร์ ควรอ่านเงื่อนไขการจองอย่างครบถ้วน แล้วจึงชำระมัดจำ

**โปรแกรมสามารถปรับเปลี่ยนได้โดยยึดประโยชน์ของลูกค้าเป็นสำคัญ**