



THAI
★★★★★
PREMIUM
SHTGKIX5

6 DAYS 4 NIGHTS

TOKYO COLOURFUL

KAMIKOCHI · DAIGOJI · FUJI · SHIRAKAWAGO



พักโรงแรม ใจกลางชินจูกุ
ระดับ 4 ดาว 1 คืน



พักออนเซ็น
2 คืน



คัมภีร์เมนูสุดพิเศษ
บุฟเฟ่ต์ซาซิมิอื่น / ซาซิมิพรีเมียม

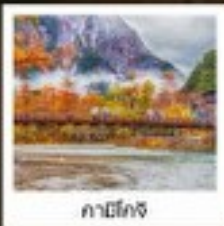

คาบิโกจิ



โออิชิ ปาร์ค

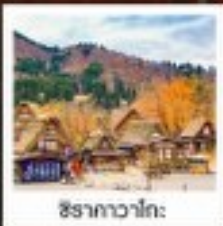

ชิราคาวาโกะ

เริ่มต้นเพียง
69,999

ศาลเจ้าฟูจิชิ ฮามาริ / วัดโอดิโงะ / หมู่บ้านมรดกโลก ชิราคาวาโกะ / คาบิโกจิ / สะพานคินเน / โออิชิ: ฮักโก / สวนโออิชิ ปาร์ค
อุโมงค์คินเนเบิล / สวนพลัม / ห้างเซ็นทริกซ์ บันไร / สวนชินจูกุเกียวเอน / ซ้อมนึ่งชินจูกุ / วัดอาซากุสะ / ฮอนดัน พลาซ่า

PERIOD 1 : 21 - 26 ต.ค. 67 | PERIOD 2 : 29 ต.ค. - 3 พ.ย. 67 | PERIOD 3 : 4 - 9 พ.ย. 67

4 DAYS 4 NIGHTS
TOKYO COLOURFUL
 KAMIKOCHI - DAIGOJI - FUJI - SHIRAKAWAGO

THAI
 ★★★★★
PREMIUM
 SHTGKIX5

เริ่มต้นเพียง **69,999**

ค่าตั๋วเครื่องบิน / ค่ารถเช่า / ค่าเข้าชมมรดกโลก ชิราคาวาโกะ
 ทานโกะ / สะพานฟูจิ / โฮเทล 4 คืน / สวนโออิชิ
 สวนผลไม้ / อุโมงค์ไฟไหม้ / สวนฟูจิ / ห้างเซ็นไดคิยู เนโด้
 สวนชินจูกุเกียวเอน / ซ้อปปิ้งชินจูกุ / วัดอาซากุสะ / ออนsen

PERIOD 1 : 21 - 26 ต.ค. 67
 PERIOD 2 : 29 ต.ค. - 3 พ.ย. 67
 PERIOD 3 : 4 - 9 พ.ย. 67

✈️ ฮ่องกง-กรุงเทพฯ 4 เที่ยวบิน
 🏠 ที่พัก 4 คืน
 🚗 รถเช่า 2 คัน
 🍷 ค่าเข้าชมมรดกโลก ชิราคาวาโกะ / สวนฟูจิ / สวนโออิชิ / สวนชินจูกุเกียวเอน / ซ้อปปิ้งชินจูกุ / วัดอาซากุสะ
 🏨 ค่าตั๋วเครื่องบิน

วันที่	กำหนดการ	เข้า	เที่ยง	เย็น	โรงแรม
1	กรุงเทพฯ – สนามบินคันทันไซ (TG622 : 23.59-07.30)	X	X	X	
2	สนามบินคันทันไซ – เมืองเกียวโต – ศาลเจ้าฟูชิมิ อินาริ – วัดไดโกจิ – เมืองกิฟุ	✈️	🍷	🍷	MIYAKO HOTEL GIFU NAGARAGAWA หรือเทียบเท่า
3	หมู่บ้านมรดกโลก ชิราคาวาโกะ – คามิโคจิ – สะพานคัมปะระ – เมืองนากาโน่	🍷	🍷	🍷	HOTEL AMBIENT AZUMINO หรือเทียบเท่า
4	โอชิโนะ ห้าทะเลสาบ – ล่องเรืออาปาเระ – สวนโออิชิ ปาร์ค – อุโมงค์ไฟไหม้	🍷	🍷	🍷	FUJI MATSUZONO HOTEL หรือเทียบเท่า
5	สวนผลไม้ – เมืองโตเกียว – ห้างเซ็นไดคิยู บันไร – สวนชินจูกุเกียวเอน – ซ้อปปิ้งชินจูกุ	🍷	X	🍷	HOTEL GROOVE SHINJUKU หรือเทียบเท่า
6	วัดอาซากุสะ – เมืองนาริตะ – ออนsen พลาซ่า – สนามบินนาริตะ – กรุงเทพฯ (TG677 : 17.25-21.55)	🍷	X	✈️	

*** รวมค่าทิปไกด์และคนขับรถ ตลอดการเดินทาง ***

☆☆☆ไฮไลท์ของการท่องเที่ยวครั้งนี้☆☆☆

- ▶ สักการะ ศาลเจ้าฟูชิมิอินาริ ศาลเจ้าที่ปังเรื่องการค้ามากที่สุดในญี่ปุ่น
- ▶ เยือนชิราคาวาโกะ หมู่บ้านมรดกโลก สไตล์ญี่ปุ่นสุดคลาสสิก ไปฤดูไหนก็สวยงาม
- ▶ ชมสวรรค์บนดินคามิโคจิ ดินแดนที่สุดแห่งเจแปนแอลป์ก่อนหิมะโปรยปราย
- ▶ เพลิดเพลินไปกับอุโมงค์โอบเมเปิ้ล และ ฟุโมโคเซียวิวฟูจิอันน่าหลงใหล 1 ปีมีครั้งเดียว
- ▶ ชมอารยธรรมเก่าแก่ วัดมรดกโลกเจดีย์ 5 ชั้น ที่เก่าแก่ที่สุดแห่งเมืองเกียวโต ณ วันไดโกจิ
- ▶ พักใจกลางย่านที่ตื่นตาตื่นใจที่สุดในโตเกียว "ชินจูกุ"

โปรแกรมการเดินทาง

วันแรก กรุงเทพฯ – สนามบินคันไซ

- 21.00 น. 🧳 พร้อมกันที่ สนามบินสุวรรณภูมิ อาคารผู้โดยสารขาออก (ระหว่างประเทศ) ชั้น 4 ประตู 2 เคาน์เตอร์ D สายการบิน THAI AIRWAYS (TG) โดยมีเจ้าหน้าที่จากทางบริษัทฯ คอยต้อนรับ และอำนวยความสะดวกแก่ท่านก่อนออกเดินทาง
- **สำคัญมาก !! ประเทศญี่ปุ่นไม่อนุญาตให้นำอาหารสดจำพวก เนื้อสัตว์ พืช ผัก ผลไม้ เข้าประเทศ หากฝ่าฝืนมีโทษปรับและจับ****
- 23.59 น. เหนินฟ้าสู่ สนามบินคันไซ โดยสายการบิน THAI AIRWAYS เที่ยวบินที่ TG622 ✈️
(บริการอาหารและเครื่องดื่มบนเครื่อง)

วันที่สอง สนามบินคันไซ – เมืองเกียวโต – ศาลเจ้าฟูชิมิ อินาริ – วัดไดโกจิ – เมืองกิฟุ

- 07.30 น. เดินทางถึง **สนามบินคันไซ** (เวลาท้องถิ่นเร็วกว่าไทย 2 ชม. กรุณาปรับนาฬิกาของท่านเป็นเวลาท้องถิ่นเพื่อสะดวกในการนัดหมาย) หลังผ่านพิธีการตรวจคนเข้าเมืองและศุลกากรเรียบร้อยแล้ว นำท่านเดินทางไปสู่ **เมืองเกียวโต** อดีตเมืองหลวงเก่าแก่ของญี่ปุ่น ซึ่งมาอายุยาวนานกว่า 1,000 ปี ซึ่งในอดีตมีความเจริญรุ่งเรืองทางด้านศาสนา ศิลปวัฒนธรรม และการปกครองเป็นอย่างมาก
- นำท่านเข้าชม **ศาลเจ้าฟูชิมิ อินาริ หรือ ศาลเจ้าพ่อจิ้งจอกขาว** เทพเจ้าแห่งธัญญาหารหรือการเก็บเกี่ยว แต่ในเวลาต่อมาก็ได้รับการนับถือในฐานะเทพเจ้าแห่งการค้าด้วย เป็นศาลเจ้าที่มีชื่อเสียงและได้รับความเคารพสูงสุดในบรรดาศาลเจ้าอินาริว่า 30,000 แห่งทั่วญี่ปุ่น สัมผัสความสง่างาม โทริอิ หรือ ชุ้มประตูญี่ปุ่นโบราณ จำนวนมากกว่าหมื่นคู่ ตั้งเรียงรายกันจนกลายเป็น อุโมงค์โทริอิ รวมแล้วความยาวประมาณ 4,000 เมตร ณ ศาลเจ้าแห่งนี้ที่เราท่านคุ้นตาด้วย เสาไม้สีแดง ในฉากภาพยนตร์ดังเรื่อง เกอิชา



เที่ยง **🍵 รับประทานอาหารกลางวันที่ภักตาคาร**
บ่าย นำท่านเดินทางสู่ **วัดไดโกจิ** วัดมรดกโลกที่เป็นหนึ่งในวัดสำคัญของเกียวโต ภายในวัดเป็นที่ประดิษฐานของพระพุทธรูปนั่ง ยากุชิ (Yakushi Buddha) และเจดีย์สูง 38 เมตร ที่เก่าแก่มากที่สุดอีกแห่งหนึ่ง นอกจากนี้ที่นี่ยังเป็นสถานที่เก็บสิ่งของเก่าแก่ต่างๆ ไว้มากมาย รวมไปถึงธรรมชาติที่ร่มรื่นของวัดที่สามารถเที่ยวได้ตลอดทั้งปี โดยเฉพาะช่วงฤดูใบไม้เปลี่ยนสี ตรงบริเวณอาคารเบนเทนโดะ (Bentendo Hall) จะเป็นหนึ่งในจุดที่ได้รับความนิยมจากนักท่องเที่ยวอย่างมาก เนื่องจากมีบริเวณที่ติดกับสระน้ำด้านหลัง อีกทั้งยังสามารถชมทิวทัศน์ใบไม้เปลี่ยนสีหลากสีกันได้สวยอย่างที่สุด วัดไดโกจิจึงถือเป็นวัดที่เหมาะสมกับคนรักธรรมชาติอยากเห็นวิวงามๆ พร้อมสัมผัสกลิ่นอายทางศาสนาที่ขนาดยูเนสโกยกย่องให้เป็นมรดกโลก



นำท่านเดินทางสู่ **เมืองกิฟุ**
พักที่ **MIYAKO HOTEL GIFU NAGARAGAWA หรือเทียบเท่า**

ค่ำ **🍵 รับประทานอาหารค่ำที่ห้องอาหารโรงแรม**

วันที่สาม หมู่บ้านมรดกโลก ชิราคาวาโกะ – คามิโคจิ – สะพานคัปปะ – เมืองนากาโนะ

เช้า **🍵 รับประทานอาหารเช้า ณ ห้องอาหารโรงแรม**
นำท่านชม **หมู่บ้านมรดกโลก ชิราคาวาโกะ** หมู่บ้านแห่งนี้ตั้งอยู่ในหุบเขาสูงห่างไกลความเจริญ ทำให้ยังคงรักษาขนบธรรมเนียมประเพณีอันดั้งเดิมไว้ได้อย่างสมบูรณ์ มีเอกลักษณ์เฉพาะตัวที่เรียกว่า “กัสโช สุกุริ” (Gassho Style) โดยการสร้างหลังคาเป็นสามเหลี่ยมทรงสูงกว่า 60 องศา คล้ายการพนมมือและยังได้รับการขึ้นทะเบียนให้เป็นมรดกโลกในปี 1995 อีกด้วย

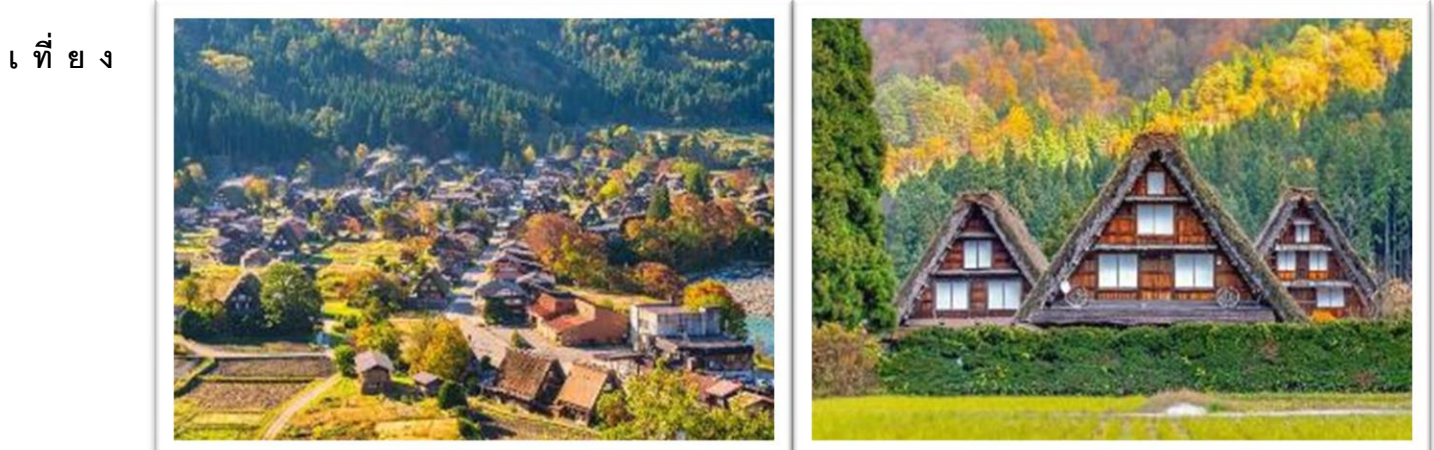

เที่ยง **🍵 รับประทานอาหารกลางวันที่ภักตาคาร**
บ่าย นำท่านเดินทางสู่ **คามิโคจิ** แดนสวรรค์ท่ามกลางหุบเขาเจแปนแอลป์ อลังดงามในจังหวัดนากาโนะ ที่หลายคนบอกว่ายังงังก็ต้องไปเยือนให้ได้สักครั้ง! คามิโคจิ ตั้งอยู่ทางตอนเหนือของเทือกเขาแอลป์ มีสายน้ำของแม่น้ำอะซุ

สระที่ใสสะอาด ไหลผ่าน **สะพานคัปปะ** (สถานที่ถ่ายภาพยอดเยี่ยม) ล้อมรอบด้วยผืนป่าเขียวขจี ฉากหลังของยอดเขาสูงตระหง่านระดับ 3,000 เมตร เป็นสถานที่ที่ได้รับการยอมรับว่าเป็นแหล่งท่องเที่ยวทางธรรมชาติที่มีทัศนียภาพที่สวยงามที่สุดแห่งหนึ่งของประเทศญี่ปุ่น



จากนั้นนำท่านเดินทางสู่ **เมืองนากาโนะ**

☞ พักที่ **HOTEL AMBIENT AZUMINO** หรือเทียบเท่า

คำ

🎯 **รับประกันอาหารค่ำที่ห้องอาหารโรงแรม**

หลังรับประทานอาหารแล้วเชิญท่านพักผ่อนไปกับการแช่ **ออนเซ็น** น้ำแร่ธรรมชาติผ่านความร้อนใต้พิภพเพื่อผ่อนคลายความเมื่อยล้าเลือดลมเดินดีเสริมสุขภาพให้กระปรี้กระเปร่าผิวพรรณสดใสมีน้ำมีนวลช่วยระบบการเผาผลาญของร่างกายให้อยู่ในสภาพคงที่ ความอัศจรรย์แห่งการอาบน้ำแร่แบบญี่ปุ่นนี่เองทำให้มีผู้กล่าวถึงว่า => หากมาที่ญี่ปุ่นแล้วไม่ได้ลองอาบน้ำแร่ก็เหมือนกับว่าท่านมาไม่ถึงญี่ปุ่น !



วันที่สี่ ไอชิโนะ ซัคโกะ – ล่องเรืออาปาละระ – สวนไออิชิ ปาร์ค – อุโมงค์ไอบะเมเปิ้ล

เช้า ๑๐) รับประทานอาหารเช้า ณ ห้องอาหารโรงแรม

นำท่านสู่ **ไอชิโนะ ซัคโกะ** บ่อน้ำธรรมชาติกับความ
 เลื่อมใสศรัทธาในภูเขาไฟคักดีสิทริฟูจิยาม่า เวลาแสน
 ยาวนานจากการละลายของหิมะบนภูเขาไฟฟูจิที่ไหล
 ซึมลึกลงพื้นบริเวณที่ลุ่ม ทำให้เกิดน้ำซึมซึ่งขยายวง
 กว้างกลายเป็นบ่อน้ำขนาดย่อม น้ำในบ่อแต่ละบ่อใส
 สะอาดจนเกิดสะท้อนที่สวยงาม ต่อมาในปี ค.ศ. 1985
 สถานที่แห่งนี้ได้รับการคัดเลือกเป็น 1 ใน 100 อันดับ
 แหล่งน้ำจากธรรมชาติที่ดีที่สุดของญี่ปุ่น ท่านสามารถ
 เลือกร้านอาหารพื้นเมืองต่างๆ และสินค้าเกษตรกรรมที่
 ชาวบ้านนำมาขายระหว่างทางได้ ไม่ว่าจะเป็นผักภูเขาที่สด
 กรอบ ผลไม้อบแห้ง ถั่ว มันญี่ปุ่น และอื่นๆ อีกมากมาย



เที่ยง ๑๐) รับประทานอาหารกลางวันภัตตาคาร

นำท่าน **ล่องเรืออาปาละระ** เรือท่องเที่ยวลำใหม่ที่ได้จำลองมา
 จากเรือรบของซามูไรญี่ปุ่น ชมความสวยงามของทะเลสาบคา
 วากุจิโกะ พร้อมทิวทัศน์ของภูเขาไฟฟูจิที่สวยงาม **หมายเหตุ..**



ความสวยงามขึ้นกับสภาพอากาศ นำท่านเดินทางสู่ **สวนไออิชิ ปาร์ค** สวนดอกไม้หลายสายพันธุ์ที่ถูกนำมา
 ปลูกตลอดทั้งปี ตั้งอยู่บริเวณทะเลสาบคาซากุจิโกะจึงได้มุดถ่ายภาพภูเขาไฟฟูจิที่ตัดกับทุ่งดอกไม้หลากสีอันที่มี
 เอกลักษณะเฉพาะตัว พาท่านชมความงามของใบไม้เปลี่ยนสี ณ **อุโมงค์ไอบะเมเปิ้ล** เป็นจุดชมใบไม้เปลี่ยนสียอดนิยม
 ริมทะเลสาบคาซากุจิโกะ ให้ท่านได้เพลิดเพลินไปกับทิวทัศน์ของทะเลสาบคาซากุจิโกะที่ถูกล้อมด้วยสีส้มของฤดู
 ใบไม้ร่วง ตลอดสองฝั่งข้างทางที่เรียงรายไปด้วยต้นเมเปิ้ลมากกว่า 60 ต้น ประกอบด้วยใบไม้หลากสี มีทั้งใบสีแดง
 สีเหลืองและสีส้ม สลับไปมา ระยะทางยาวกว่า 2 กิโลเมตร สำหรับใบที่แห้งแล้วก็จะร่วงหล่นลงที่พื้นทำให้ด้านบน
 และด้านล่างเต็มไปด้วยใบเมเปิ้ลหลากสี สรวกับพุ่มอุโมงค์ไอบะเมเปิ้ล ในยามค่ำคืนตั้งแต่วเวลา 16.30-22.00 น.
 จะมีการประดับไฟตลอดทางเดิน ทำให้อุโมงค์ไอบะเมเปิ้ลแห่งนี้มีความสวยงามทั้งกลางวันและกลางคืน



พักที่ FUJI MATSUZONO HOTEL หรือเทียบเท่า

ค่ำ ๑๐) รับประทานอาหารค่ำที่ห้องอาหารโรงแรม เมนูพิเศษ !! บุฟเฟ่ต์ชาบูยักษ์

หลังรับประทานอาหารแล้วเชิญท่านพักผ่อนไปกับการแช่ **ออนเซ็น แบบเต็มอิ่มอีก 1 คืน!!!** เพื่อผ่อนคลายความเมื่อยล้าเลือดลมเดินดีเสริมสุขภาพให้กระปรี้กระเปร่าผิวพรรณสดใสมีน้ำมีนวลช่วยระบบการเผาผลาญของร่างกายให้อยู่ในสภาพคงที่

วันที่ห้า สวนผลไม้ – เมืองโตเกียว – ห้างเซ็นเคียคุ บันไร – สวนชินจูกุเกียวเอน – ช้อปปิ้งชินจูกุ

เช้า ๑๐) รับประทานอาหารเช้า ณ ห้องอาหารโรงแรม

นำท่านสู่ **สวนผลไม้** ให้ท่านเพลิดเพลินกับการเก็บและลิ้มลองผลไม้สดๆ จากต้นตามฤดูกาลของชาวญี่ปุ่นที่มีการปลูกอย่างพิถีพิถันและได้รับการดูแลเอาใจใส่ทุกระบวนการทุกขั้นตอน ทำให้ผลไม้ของที่นี่นั้นมีขนาดใหญ่ และรสชาติหวานกว่าบ้านเราหลายเท่า **หมายเหตุ..ผลไม้แต่ละชนิดขึ้นอยู่กับสภาพอากาศในแต่ละท้องถิ่น**
นำท่านเดินทางสู่ **เมืองโตเกียว** ตื่นตาตื่นใจกับบรรยากาศเมืองหลวง ณ กรุงโตเกียวที่เต็มไปด้วยผู้คนมากมายและเทคโนโลยีทันสมัยตลอดสองข้างทาง

นำท่านชมบรรยากาศย้อนสมัย ณ **ห้างเซ็นเคียคุ บันไร** ห้างสรรพสินค้าเปิดใหม่ในย่านโทโยสุ ที่นี่ได้จำลองทิวทัศน์เมืองสมัยเอโดะ และตีמד้ากับบ่อน้ำพุร้อนภายในอาคาร ที่ส่งตรงมาจากน้ำพุร้อน HAKONE-YUGAWARA เปิดให้บริการตลอด 24 ชั่วโมง ท่านสามารถลิ้มลองอาหารทะเลสดอันเป็นเอกลักษณ์ของตลาด TOYOSU และผลิตผลจากร้านอาหารและเลือกชมเลือกซื้อสินค้ากับร้านค้าปลีกต่างๆ อย่างจุใจ



เที่ยง บ่าย อิศระรับประทานอาหารเที่ยงตามอัธยาศัย **เพื่อให้ท่านใช้เวลาช้อปปิ้งได้อย่างคุ้มค่า******

นำท่านท่านเดินทางสู่ **สวนชินจูกุเกียวเอน** ตั้งอยู่ภายในย่านชินจูกุ (Shinjuku) เป็นสวนสาธารณะขนาดใหญ่และนิยมมากที่สุดอีกแห่งหนึ่งของกรุงโตเกียว เป็นสวนสามสไตล์รวมกัน สวนฝรั่งเศสถือว่าเป็นสวนที่โรแมนติกที่สุด เนื่องจากว่ามีดอกไม้เป็นจำนวนมาก โดยเฉพาะอย่างยิ่งดอกกุหลาบ ส่วนนี้ของสวนได้รับความนิยมอย่างยิ่งในฤดูใบไม้ผลิเมื่อดอกไม้จำนวนมากเบ่งบาน คุณสามารถชมต้นไม้ไม้ประดับเปลี่ยนสีก่อนเข้าฤดูหนาว สวนสไตล์อังกฤษมีลานโล่งขนาดใหญ่ที่รายล้อมไปด้วยต้นซากุระกว่า 400 ต้น 12 สายพันธุ์ และสวนสไตล์ญี่ปุ่นเป็นส่วนที่สำคัญของต้นกำเนิดของสวน โดยมีสระน้ำขนาดใหญ่กระจายอยู่ทั่วเกาะและสะพาน พุ่มไม้และต้นไม้ที่ได้รับการดูแลอย่างดีล้อมรอบผืนน้ำพร้อมกับโรงน้ำชาและศาลาหลายแห่ง แม้ว่าสวนนี้จะสวยงามตลอดทั้งปี แต่ช่วงเวลาที่ไม่ควรพลาดเลยคือฤดูใบไม้ผลิและฤดูใบไม้ร่วง เรียกได้ว่าเป็นจุดชมวิวยอดนิยมที่งดงามอันดับต้นๆ ของโตเกียว **(การเปลี่ยนสีของใบไม้ขึ้นอยู่กับสภาพอากาศ)**

นำท่านอิสระ **ช้อปปิ้งชินจูกุ** ย่านที่มีความเจริญอันดับหนึ่งของโตเกียว เป็นศูนย์รวมร้านค้าที่จัดแต่งอย่างหรูหราน่ารักหลากสไตล์ มีร้านค้าชื่อดังเป็นที่เป็นที่นิยมทั้งชาวญี่ปุ่น และนักท่องเที่ยวที่มาเยือน มีทั้งสินค้าแบรนด์เนม เสื้อผ้าแฟชั่น อุปกรณ์อิเล็กทรอนิกส์ กล้องถ่ายรูปดิจิตอล กีฟช้อปปิ้ง ขนม รวมถึงเครื่องสำอางยี่ห้อดังของญี่ปุ่นไม่ว่าจะเป็น KOSE, SHISEDO KANEBO, SK-II ในราคาถูกกว่าเมืองไทยและสินค้าอื่นๆ อีกมากมายที่ท่านสามารถเลือกซื้อเป็นของฝากกลับบ้านได้

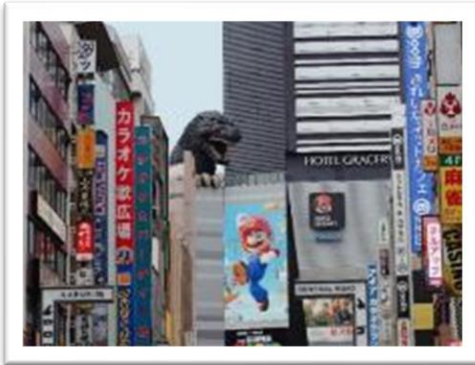

คำ **🎯 รับประทานอาหารค่ำที่ภัตตาคาร เมนูพิเศษ! บุฟเฟ่ต์ซาบูพรีเมียม**
📍 พักที่ HOTEL GROOVE SHINJUKU หรือเทียบเท่า

วันที่หก **วัดอาซากุสะ – เมืองนาริตะ – อियो น พลาซ่า – สนามบินนาริตะ – กรุงเทพฯ**

เช้า **🎯 รับประทานอาหารเช้า ณ ห้องอาหารโรงแรม**

นำท่านสู่ **วัดอาซากุสะ** นมัสการเจ้าแม่กวนอิมอันศักดิ์สิทธิ์ที่มีความสูงเพียง 5.5 เซนติเมตร ซึ่งประดิษฐานในวิหารหลวงของวัดและเป็นที่เคารพสักการะของชาวญี่ปุ่น รวมถึงนักท่องเที่ยวที่มาเยือนประเทศญี่ปุ่น วัดอาซากุสะเป็นวัดเก่าแก่ของมหานครโตเกียว ทางด้านหน้าประตูคามินาริมง มีโคมไฟยักษ์สีแดงที่มีขนาดใหญ่ที่สุดในโลก มีความสูงถึง 4.5 เมตร มีน้ำหนักถึง 130 กิโลกรัม ให้ท่านได้ไปถ่ายรูปเก็บไว้เป็นที่ระลึกและถัดจากโคมไฟยักษ์ ท่านจะได้เลือกซื้อของที่ระลึก อาทิเช่น แมวกรั๊กแบบต่างๆ โคมไฟน้อยใหญ่ พวงกุญแจหรือเดินชิมขนมอร่อยๆ ขึ้นชื่อของย่านนี้ เช่นขนมอบรูปทรงตุ๊กตา ซาลาเปาทอดร้อนๆ เซมเบ้กรูบกรอบหลากหลายรสชาติ เป็นต้น ทางทิศตะวันออกของวัดคือ แม่น้ำซูมิดะงาวะ ไหลลงอ่าวโตเกียวและใกล้ๆ กันจะมี สวนสาธารณะซูมิดะโคเอ็น ซึ่งเปิดโล่งสู่ม่าน้ำด้วยบรรยากาศสวยงามน่าเดินเล่น



นำท่านเดินทางสู่ **เมืองนาริตะ** จากนั้นนำท่านสู่ **อियो น พลาซ่า** ซอปปิ้งมอลล์ขนาดใหญ่ อิสระท่านได้เลือกซื้อสินค้าจากร้านค้าต่างๆ ไม่ว่าจะเป็นเสื้อผ้า กระเป๋า-รองเท้า ของแต่งบ้าน ของที่ระลึก ฯลฯ ภายในอาคารยังมีห้างจัสโก้ ให้ท่านช้อปปิ้งต่ออย่างเพลิดเพลินสนุกสนานกับการจับจ่ายสินค้าของร้าน 100 Yen ซึ่งสินค้าทุกอย่าง ในร้านราคาขึ้นละ 100 เยน ไม่ลืมแวะซื้อของฝากทางกรุงเทพฯ อาทิ ขนมโมจิ, เบนโตะ, ผลไม้สด และแห้ง, ลูกอมขนมขบเคี้ยว ฯลฯ

*****อาหารเที่ยงอิสระตามอัธยาศัยเพื่อให้ท่านใช้เวลาช้อปปิ้งได้อย่างคุ้มค่า*****

สมควรแก่เวลา กรุณาตรวจเช็คสัมภาระให้เรียบร้อย เพื่อเตรียมตัวเดินทางสู่สนามบินเพื่อกลับกรุงเทพฯ

17.25 น. ออกเดินทางสู่ **กรุงเทพฯ** โดยสายการบิน **THAI AIRWAYS** เที่ยวบินที่ **TG677** ➔

(บริการอาหารและเครื่องดื่มบนเครื่อง)

21.55 น. ถึง **กรุงเทพฯ** โดยสวัสดิภาพ พร้อมความประทับใจ..... 😊😊😊😊

*******ขอบคุณทุกท่านที่ใช้บริการ*******

😊😊😊😊 **ชื่อสัตย์ จริงใจ ห่วงใย เน้นบริการ คืองานของเรา** 😊😊😊😊

****หมายเหตุ: โปรแกรมและราคาสามารถเปลี่ยนแปลงได้ตามความเหมาะสมโดยไม่ต้องแจ้งให้ทราบล่วงหน้าทางบริษัทฯ จะถือผลประโยชน์ของลูกค้าเป็นสำคัญ****

อัตราค่าบริการ (ราคาต่อท่าน)

วันเดินทาง	ราคาทัวร์ผู้ใหญ่ พักห้องละ 2 ท่าน (25 ท่านออก เดินทาง)	ราคาเด็กพิกัดกับ ผู้ใหญ่ 2 ท่าน อายุ 2 – 11 ปี มีเตียง	ราคาเด็กพิกัดกับ ผู้ใหญ่ 2 ท่าน อายุ 2 – 5 ปี ไม่มีเตียง	พักเดี่ยวจ่าย เพิ่ม	ราคาไม่รวมตัว
21 – 26 ต.ค. 67 (วันหยุด)	69,999 บาท / ท่าน	65,999 บาท / ท่าน	57,999 บาท / ท่าน	16,000 บาท / ท่าน	41,999 บาท / ท่าน
29 ต.ค. – 3 พ.ย. 67	73,999 บาท / ท่าน	69,999 บาท / ท่าน	60,999 บาท / ท่าน	16,000 บาท / ท่าน	45,999 บาท / ท่าน
4 – 9 พ.ย. 67	73,999 บาท / ท่าน	69,999 บาท / ท่าน	60,999 บาท / ท่าน	16,000 บาท / ท่าน	45,999 บาท / ท่าน

อัตราค่าบริการดังกล่าวรวม

- ค่าตัวเครื่องบินชั้นทัศนาวจร ไป-กลับ พร้อมกรุ๊ป ตามที่ระบุไว้ในรายการเท่านั้น **ตัวเครื่องบินที่ใช้เป็นแบบกรุ๊ปไม่สามารถเลือกที่นั่งล่วงหน้าได้ (ท่านจะได้รับที่นั่งแบบสุ่มเท่านั้น)**
- ค่าภาษีสนามบินทุกแห่ง หากสายการบินมีการปรับราคาภาษีน้ำมันขึ้น ทางบริษัทฯ ขอสงวนสิทธิ์เก็บค่าภาษีน้ำมันเพิ่มตามความเป็นจริงก่อนการเดินทาง ****ราคาทัวร์นี้เช็คภาษีน้ำมัน ณ วันที่ 17 มี.ค. 67**
- ค่าโรงแรมระดับมาตรฐาน (พักห้องละ 2 ท่าน)
กรณีห้อง TWIN BED (เตียงเดี่ยว 2 เตียง) ซึ่งโรงแรมไม่มีหรือเต็ม ทางบริษัทขอปรับเป็นห้อง DOUBLE BED แทนโดยมีต้องแจ้งให้ทราบล่วงหน้า หรือ หากต้องการห้องพักแบบ DOUBLE BED ซึ่งโรงแรมไม่มีหรือเต็ม ทางบริษัทขอปรับเป็นห้อง TWIN BED แทนโดยมีต้องแจ้งให้ทราบล่วงหน้า เช่นกัน กรณีพักแบบ TRIPLE ROOM ครอบคลุมติดต่อเจ้าหน้าที่ (อาจจะมีค่าใช้จ่ายเพิ่มเติมค่ะ)
ค่าอาหาร ตามที่ระบุไว้ในรายการ และ น้ำดื่มบนรถวันละ 1 ขวด
- ค่ายานพาหนะ และค่าธรรมเนียมเข้าชมสถานที่ต่างๆ ตามที่ระบุไว้ในรายการ
- น้ำหนักสัมภาระ **ท่านละไม่เกิน 25 กิโลกรัม** สัมภาระติดตัวขึ้นเครื่องได้ 1 ชิ้น ต่อท่าน น้ำหนักต้องไม่เกิน 7 กิโลกรัม
- รวมค่าทิปไกด์, คนขับรถ ตลอดการเดินทาง
- ค่าประกันอุบัติเหตุ วงเงินประกันท่านละ 1,000,000 บาท และ ค่ารักษาพยาบาล ไม่เกิน 500,000 บาท **คุ้มครองผู้เอาประกันที่มีอายุตั้งแต่ 1 – 75 ปี**

ในการเคลมประกันทุกกรณี ต้องมีใบเสร็จ และ มีเอกสารรับรองทางการแพทย์ หรือจากหน่วยงานที่เกี่ยวข้อง การประกันไม่คุ้มครอง

กรณีที่เสียชีวิต หรือ เจ็บป่วยทางร่างกายด้วยโรคประจำตัว, การติดเชื้อ, ไวรัส, ไข้เลือด, ไข้ตั้ง, อาการที่เกี่ยวข้องกับการติดเชื้อ, โรคติดต่อทางเพศสัมพันธ์, การบาดเจ็บจากความเสียหายโดยเจตนา, การฆ่าตัวตาย, เสียสติ, ตกอยู่ภายใต้อำนาจของสุรายาเสพติด, บาดเจ็บจากการทะเลาะวิวาท การแท้งบุตร, การบาดเจ็บเนื่องมาจากอาชญากรรม, ฆาตกรรม, นัดหยุดงาน, การก่อการร้าย การยึดพาหนะ และการปล้นอากาศยาน (Terrorism, Hijack, Skyjack) และอื่นๆ ตามเงื่อนไขในกรมธรรม์

อัตราค่าบริการดังกล่าวไม่รวม

1. ค่าทำหนังสือเดินทางทุกประเภท
2. ค่าใช้จ่ายอื่นๆ ที่นอกเหนือจากรายการระบุ เช่น ค่าใช้จ่ายส่วนตัวอื่นๆ ฯลฯ
3. ค่าภาษีมูลค่าเพิ่ม VAT 7 % และหักภาษี ณ ที่จ่าย 3 % ในกรณีที่ลูกค้าต้องการใบเสร็จรับเงินที่ถูกต้อง จะต้องบวกค่าภาษีมูลค่าเพิ่ม และหัก ณ ที่จ่าย จากยอดขายจริงทั้งหมดเท่านั้น และโปรดแจ้งทางบริษัทฯ จะออกให้ภายหลัง ขอสงวนสิทธิ์ออกใบเสร็จที่ถูกต้องให้กับบริษัททัวร์เท่านั้น
4. ค่าวีซ่าญี่ปุ่นสำหรับชาวต่างชาติ
5. ค่าธรรมเนียมน้ำมันและภาษีสนามบิน ในกรณีที่สายการบินมีการปรับขึ้นราคา



สำคัญมาก!!!

หนังสือเดินทาง (Passport) ต้องมีอายุ 6 เดือนขึ้นไป
และเหลือหน้าว่าง 2 หน้าขึ้นไป ต้องนำมาในวันเดินทาง

• ทางบริษัท ไม่สามารถรับผิดชอบ ในกรณีที่สินนำมา หรือนำหนังสือเดินทางมาผิดเล่ม •

**** ก่อนทำการจองทัวร์ทุกครั้ง กรุณาอ่านโปรแกรมอย่างละเอียดทุกหน้า และทุกบรรทัด เนื่องจากทางบริษัทฯ จะอิงตามรายละเอียดของโปรแกรมที่ขายเป็นหลัก ****

• ข้อควรทราบก่อนการเดินทาง •

- คณะทัวร์ครบ 25 ท่านออกเดินทาง มีหัวหน้าทัวร์ไทยเดินทางไป กลับ พร้อมกับคณะ **ขนาดของกรุ๊ปไซค์ จำนวนผู้เดินทางอาจมีการปรับเพิ่มขึ้นได้โดยไม่ต้องแจ้งให้ทราบล่วงหน้า**
- บริษัทฯ มีสิทธิ์ที่จะเปลี่ยนแปลงรายละเอียดบางประการในทัวร์นี้ เมื่อเกิดเหตุสุดวิสัยจนไม่อาจแก้ไขได้
- รายการท่องเที่ยวสามารถเปลี่ยนแปลงได้ตามความเหมาะสม โดยคำนึงถึงผลประโยชน์ของผู้เดินทางเป็นสิ่งสำคัญ
- รายการท่องเที่ยว และอาหาร สามารถสลับรายการในแต่ละวัน เพื่อให้โปรแกรมการท่องเที่ยวเป็นไปอย่างราบรื่น และเหมาะสม โดยคำนึงถึงผลประโยชน์ของผู้เดินทางเป็นสิ่งสำคัญ
- บริษัทฯ ไม่รับผิดชอบค่าเสียหายในเหตุการณ์ที่เกิดจากสายการบิน ภัยธรรมชาติ ปฏิบัติ และอื่นๆที่อยู่นอกเหนือการควบคุมของทางบริษัทฯหรือค่าใช้จ่ายเพิ่มเติมที่เกิดขึ้นทางตรงหรือทางอ้อม เช่น การเจ็บป่วย การถูกทำร้าย, การสูญหาย, ความล่าช้า หรือจากอุบัติเหตุต่างๆ
- ทางบริษัทฯ จะไม่รับผิดชอบใดๆทั้งสิ้นหากเกิดกรณีความล่าช้าจากสายการบิน, การประท้วง, การนัดหยุดงาน การก่อกวนจลาจล หรือกรณีที่ท่านถูกปฏิเสธ การเข้าหรือออกเมืองจากเจ้าหน้าที่ตรวจคนเข้าเมือง หรือเจ้าหน้าที่กรมแรงงานทั้งจากไทย และต่างประเทศซึ่งอยู่นอกเหนือความรับผิดชอบของบริษัทฯ
- หากไม่สามารถไปเที่ยวในสถานที่ที่ระบุในโปรแกรมได้ อันเนื่องมาจากธรรมชาติ ความล่าช้า และความผิดพลาดจากทางสายการบิน จะไม่มีการคืนเงินใดๆทั้งสิ้น แต่ทั้งนี้ทางบริษัทฯจะจัดหารายการเที่ยวสถานที่อื่นๆ มาให้โดยขอสงวนสิทธิ์การเจ้าหน้าที่โดยไม่แจ้งให้ทราบล่วงหน้า
- ราคานี้คิดตามราคาตัวเครื่องบินในปัจจุบัน หากราคาตัวเครื่องบินปรับสูงขึ้น บริษัทฯ ขอสงวนสิทธิ์ที่จะปรับราคาตัวเครื่องบินตามสถานการณ์ดังกล่าว
- ทางบริษัทฯ จะไม่รับผิดชอบใดๆ ทั้งสิ้น หากท่านใช้บริการของทางบริษัทฯไม่ครบ อาทิ ไม่เที่ยวบางรายการ ไม่ทานอาหารบางมื้อ เพราะค่าใช้จ่ายทุกอย่าง ทางบริษัทฯได้ชำระค่าใช้จ่ายให้ตัวแทนต่างประเทศแบบเหมาขาดก่อนออกเดินทางแล้ว
- กรณีที่กองตรวจคนเข้าเมืองทั้งที่กรุงเทพฯ และในต่างประเทศปฏิเสธมิให้เดินทางออก หรือเข้าประเทศที่ระบุในรายการเดินทางบริษัทฯ ขอสงวนสิทธิ์ที่จะไม่คืนค่าบริการไม่ว่ากรณีใดๆ ทั้งสิ้น
- ทางบริษัทฯ จะไม่รับผิดชอบใดๆ ทั้งสิ้น หากเกิดสิ่งของสูญหายจากการโจรกรรม และ/หรือ เกิดอุบัติเหตุที่เกิดจากความประมาทของตัวนักท่องเที่ยวเอง
- ในกรณีที่ลูกค้าต้องออกตัวโดยสารภายในประเทศ กรุณาติดต่อเจ้าหน้าที่ของบริษัทฯ ก่อนทุกครั้ง มิฉะนั้นทางบริษัทฯ จะไม่รับผิดชอบค่าใช้จ่ายใดๆ ทั้งสิ้น
- เมื่อท่านตกลงชำระเงินไม่ว่าทั้งหมดหรือบางส่วนกับทางบริษัทฯ ทางบริษัทฯ จะถือว่าท่านได้ยอมรับเงื่อนไขข้อตกลงต่างๆ ที่ได้ระบุไว้แล้วทั้งหมด
- นั่งที่ Long Leg โดยปกติอยู่บริเวณทางออกประตูฉุกเฉิน และผู้ที่นั่งต้องมีคุณสมบัติตรงตามที่สายการบินกำหนด เช่น ต้องเป็นผู้ที่มีร่างกายแข็งแรง และช่วยเหลือผู้อื่นได้อย่างรวดเร็วในกรณีที่เครื่องบินมีปัญหา เช่น สามารถเปิดประตูฉุกเฉินได้ (น้ำหนักประมาณ 20 กิโลกรัม) ไม่ใช่ผู้ที่มีปัญหาทางด้านสุขภาพและร่างกาย และอำนาจในการให้ที่นั่ง Long Leg ขึ้นอยู่กับทางเจ้าหน้าที่เช็คอินสายการบินตอนเวลาที่เช็คอินเท่านั้น

เงื่อนไขการจอง และชำระเงิน

CASE

01

ในการจองครั้งแรก

ชำระมัดจำท่านละ 35,000 บาท หรือทั้งหมด
(ภายใน 2 วัน หลังจากทำการจอง) พร้อมส่งสำเนาหนังสือเดินทาง
ให้กับเจ้าหน้าที่ฝ่ายขาย (เงินมัดจำถือเป็นกรยืนยันการจองกับบริษัทฯ
และขอสงวนสิทธิ์ยกเลิกการจองของท่านหากท่านไม่ชำระเงินตามกำหนด
โดยไม่แจ้งให้ทราบล่วงหน้า)

CASE

02

กรณีลูกค้าทำการจองน้อยกว่าวันเดินทาง 30 วัน

ทางบริษัทฯ ขอสงวนสิทธิ์ในการเก็บค่าทัวร์เต็มจำนวนทันที
ในวันที่จองเท่านั้น

CASE

03

ชำระส่วนที่เหลือ ก่อนเดินทาง 30 วัน

(นับรวมวันเสาร์ อาทิตย์ และวันหยุดราชการ)

หากท่านไม่ชำระตามวันดังกล่าวทางบริษัทถือว่าท่านยกเลิกการเดินทาง
โดยไม่มีเงื่อนไข และขอสงวนสิทธิ์ในการคืนเงินตามเงื่อนไขการยกเลิก

CASE

04

กรณีที่ท่านชำระค่าทัวร์ทั้งหมดหรือบางส่วน

ทางบริษัทฯ ถือว่าท่านได้ยอมรับเงื่อนไขและข้อตกลงต่างๆ
ที่ได้ระบุไว้ทั้งหมดนี้แล้ว

เงื่อนไขการยกเลิก

วันที่ยกเลิกการเดินทาง	เก็บเงินยกเลิกการเดินทาง
น้อยกว่า 15 วัน	เก็บค่าใช้จ่าย ท่านละ 100% ของค่าทัวร์
15-29 วัน	เก็บค่าใช้จ่าย ท่านละ 50% ของค่าทัวร์ หรือ หักค่าใช้จ่ายจริงที่เกิดขึ้น <i>กรณีที่มีค่าใช้จ่ายตามจริงมากกว่ากำหนด ทางบริษัทขอสงวนสิทธิ์ในการเรียกเก็บเพิ่ม</i>
มากกว่า 30 วัน <i>กรณีวันเดินทางตรงกับช่วงวันหยุดนักขัตฤกษ์ ไม่ว่าวันใดวันหนึ่ง ทางบริษัทขอสงวนสิทธิ์ ในการยกเลิกการเดินทางไม่น้อยกว่า 55 วัน</i>	คืนค่าใช้จ่ายทั้งหมด หรือหักค่าใช้จ่ายจริงที่เกิดขึ้น

*กรุ๊ปที่เดินทางช่วงวันหยุดเทศกาล หรือ วันธรรมดา ที่ต้องการันตีมัดจำกับสายการบิน
หรือค่ามัดจำที่พัก รวมถึงเที่ยวบินพิเศษ เช่น Extra Flight และ Charter Flight
จะไม่มีคืนเงินมัดจำ หรือค่าทัวร์ทั้งหมด เนื่องจากค่าตัวเป็นการเหมาจ่ายในเที่ยวบินนั้นๆ*

- ผู้เดินทางไม่สามารถเข้าออกเมืองได้ เนื่องจากเอกสารปลอมหรือการห้ามของเจ้าหน้าที่ เก็บค่าใช้จ่าย 100%
- กรณีเจ็บป่วย จนไม่สามารถเดินทางได้ ซึ่งจะต้องมีใบรับรองแพทย์จากโรงพยาบาลรับรอง บริษัทฯ จะพิจารณาเลื่อนการเดินทางของท่านไปยังคณะต่อไป แต่ทั้งนี้ท่านจะต้องเสียค่าใช้จ่ายที่ไม่สามารถเรียกคืนได้ เช่น ค่าตั๋วเครื่องบิน ค่าห้อง ค่าธรรมเนียมวีซ่าตามที่สถานทูตฯ เรียกเก็บและค่าใช้จ่ายอื่นๆ ที่เกิดขึ้นตามจริง โนกรณีที่ไม่สามารถเดินทางได้
- เมื่อท่านออกเดินทางไปกับคณะแล้ว ท่านงดการใช้บริการรายการใดรายการหนึ่ง หรือไม่เดินทางพร้อมคณะ ถือว่าท่านสละสิทธิ์ ไม่อาจเรียกร้องค่าบริการ และเงินมัดจำคืน ไม่ว่ากรณีใดๆ ทั้งสิ้น

*ตามพระราชบัญญัติธุรกิจนำเที่ยวและมัคคุเทศก์ พ.ศ. 2551 หมวด 2 ธุรกิจนำเที่ยว การยกเลิกการเดินทางของนักท่องเที่ยว
ผู้ประกอบการธุรกิจนำเที่ยวมีค่าใช้จ่ายที่จ่ายจริงเพื่อเตรียมการจัดนำเที่ยว ให้นำมาหักจากเงินค่าบริการที่ต้องจ่าย
ทั้งนี้ผู้ประกอบการธุรกิจ นำเที่ยวแสดงหลักฐานให้นักท่องเที่ยวทราบ เช่น คำวิซ่า ค่ามัดจำตั๋วเครื่องบิน ค่าโรงแรม หรืออื่นๆ*

**** ก่อนทำการจองทัวร์ทุกครั้ง กรุณาอ่านโปรแกรมอย่างละเอียดทุกหน้า และทุกบรรทัด
เนื่องจากทางบริษัทฯ จะอิงตามรายละเอียดของโปรแกรมที่ขายเป็นหลัก ****