



WP-AUT-LJ003

TRENDY AUTUMN

สีส้มแห่งฤดูใบไม้เปลี่ยนสี

พิเศษ! เมนูบุฟเฟต์ BBQ สโตร์เกาหลี
ใส่ชุดประจำชาติ "ฮันบก"



น้ำหนัก
กระเป๋า

20 kg. 1 ใบ
CARRY ON 10 kg.



โรงแรม



★★★★

ระดับ 3 ดาว

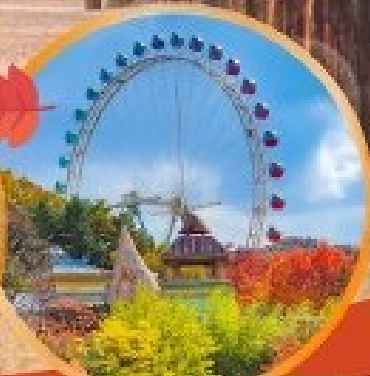
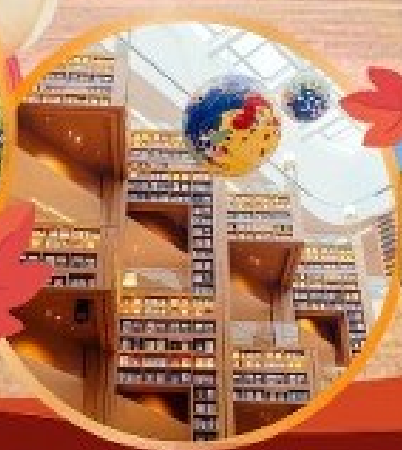
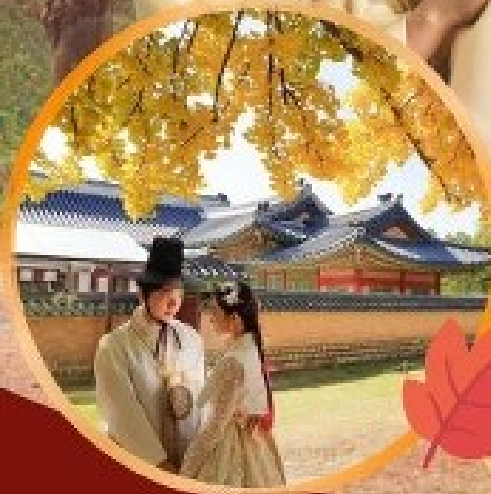

เดินทางตลอดเดือน
ตุลาคม - พฤศจิกายน 2024

ราคาเริ่มต้น
17,888

เกาะนามิ / ป๊อปปูล่าซอ / STARFIELD SUWON / วัดวาอุจองซา / สวนสนุกเอเวอร์แลนด์ / SEOUL TOWER
พระราชวังเคียงบก / DUTYFREE / พิพิธภัณฑ์สภาราย / ย่านแหล่งช้อปปิ้ง เมียงดง ฮงแด / หมู่บ้านบุคซอนอันน็อก

WP-AUT-LJ003

TRENDY AUTUMN

สีสันแห่งฤดูใบไม้เปลี่ยนสี

พิเศษ! เมนูบุฟเฟต์ BBQ สโตร์เกาหลี
ใส่ชุดประจำชาติ "ฮันบก"

น้ำหนัก
กระเป๋า
20 kg. 1 ใบ
CARRY ON 10 kg.

โรงแรม
★★★★
ระดับ 3 ดาว

เดินทางตลอดเดือน
ตุลาคม - พฤศจิกายน 2024

ราคาเริ่มต้น
17,888

เกาะนามิ / ป้อมฮวาซอง / STARFIELD SUWON / วัดวาจุงงซา / สวนสนุกเอเวอร์แลนด์ / SEOUL TOWER
พระราชวังเคียงบกกรุง / DUTYFREE / พิพิธภัณฑ์สหาราย / ย่านแหล่งช้อปปิ้ง เมืองดง ฮงแด / หมู่บ้านบุกชอนฮันอก

วัน	โปรแกรมการเดินทาง	เช้า	กลางวัน	เย็น	โรงแรมที่พัก
1	กรุงเทพ – เกาหลีใต้	X	X	X	-
2	เกาะนามิ / ป้อมฮวาซอง / STARFIELD SUWON	X	✓	✓	SUWON HOTEL หรือเทียบเท่า
3	วัดวาจุงงซา / สวนสนุกเอเวอร์แลนด์ / ร้านเครื่องสำอางแบรนด์เกาหลี SEOUL TOWER	โรงแรม	✓	✓	HOTEL L' ART หรือเทียบเท่า
4	ศูนย์โสมรัฐบาล+RED PINE / พระราชวังเคียงบกกรุง / พิพิธภัณฑ์ สหาราย+ใส่ชุดฮันบก / DUTY FREE / เมืองดง	โรงแรม	✓	✓	HOTEL L' ART หรือเทียบเท่า
5	ศูนย์โสมสมุนไพรฮ็อกเกตนามู / หมู่บ้านบุกชอนฮันอก / ฮงแด / SUPERMARKET / กรุงเทพฯ	โรงแรม	✓	X	

(รายการอาหารอาจมีการสลับปรับเปลี่ยนได้ ตามความเหมาะสม)



เดินทางโดยสายการบิน JIN AIR (LJ)

00.35 - 08.25

19.55 - 23.35

BKK - ICN

ICN - BKK

ไฟล์ท์ขาไป
LJ 002

ไฟล์ท์ขากลับ
LJ 001



กระเป๋าโหลด 20 Kg.
ถือขึ้นเครื่อง 10 Kg.

วันแรก กรุงเทพฯ (ท่าอากาศยานสุวรรณภูมิ) – เกาหลีใต้ กรุงโซล (ท่าอากาศยานนานาชาติอินชอน)

21.30 คณะพร้อมกันที่ ท่าอากาศยานสุวรรณภูมิ อาคารผู้โดยสารขาออก ชั้น 4 บริเวณ **GROUP TOUR ZONE** ประตูทางเข้าหมายเลข 10 โดยมีหัวหน้าทัวร์และเจ้าหน้าที่ของบริษัทฯ รอต้อนรับและอำนวยความสะดวก

00.35 บินลัดฟ้าสู่ ประเทศเกาหลีใต้ โดยสายการบิน JIN AIR (LJ) เที่ยวบินที่ LJ 002

วันที่สอง เกาะนามิ / ป้อมฮวาซอง / STARFIELD SUWON

00.35 บินลัดฟ้าสู่ ประเทศเกาหลีใต้ (บริการอาหารและเครื่องดื่มบนเครื่อง) โดย สายการบิน JIN AIR เที่ยวบินที่ LJ 002

08.25 เดินทางถึง ท่าอากาศยานนานาชาติอินชอน สาธารณรัฐเกาหลีใต้ นำท่านผ่านพิธีตรวจคนเข้าเมืองและศุลกากร (เวลาท้องถิ่น เร็วกว่าเมืองไทยประมาณ 2 ชั่วโมง กรุณาปรับนาฬิกาเพื่อความสะดวกในการนัดหมายเวลา)

10.00 นำท่านเดินทางสู่ เมืองซุนซอน จังหวัด คังวอน

กลางวัน รับประทานอาหารกลางวัน (เมนูทักคาลบี้ / DUK-GALBI)



นำท่านเดินทางสู่ **เกาะนามิ** เมืองซุนซอน จังหวัด คังวอน ลงเรือเฟอร์รี่ข้ามไปยังเกาะ (ใช้เวลาประมาณ 10 นาที) ให้ท่านได้ดื่มด่ำกับธรรมชาติ ซึ่งถือเป็นช่วงเวลาที่ดีที่สุดท่ามกลางบรรยากาศโรแมนติกของฤดูใบไม้เปลี่ยนสี ภาพแห่งสีสันความงดงามของต้นเมเปิ้ลที่เปลี่ยนเป็นสีแดง สีส้ม และสีเหลือง และย้อนรอยละครรักแนว DRAMA ซีรีส์เกาหลีที่โด่งดังไปทั่วเอเชีย WINTER LOVE SONG หรือ เพลงรักในสายลมหนาว พร้อมเก็บภาพความประทับใจ ถ่ายรูปกับดาราส่งหน้า BAE YONG JOON และ CHOI JI WOO รูปปั้นที่สร้างขึ้นเพื่อระลึกถึงหนังที่เรียกเสียงสะอื้นและน้ำตาของผู้ชมออกจอย่างทั่วถ้วน



เดินทางสู่ **เมืองซวอน** เมืองแห่งประวัติศาสตร์เกาหลี ตั้งอยู่ในเขตปกครองของจังหวัดคยองกี นำทุกท่านสู่ **ป้อมฮวาซอง (HWASEONG FORTRESS) และกำแพงเมือง** ที่สร้างในยุคของอาณาจักรโชซอน โดยพระเจ้าจงโจ พระมหากษัตริย์ลำดับที่ 22 แห่งราชอาณาจักรโชซอน นอกจากนี้ยังใช้เป็นที่พักและเป็นที่พักพระศพขององค์ชายรัชทายาทจ็องซอน (องค์ชายซาโด) ที่ถูกพระอัยกาของพระองค์ (พระเจ้ายองโจ) ลงโทษโดยการขังองค์ชายไว้ในถังข้าวและให้อัดข้าวอดน้ำ พอผ่านไป 7 วันจึงสิ้นพระชนม์ภายในถังข้าว ชมกำแพงป้อมฮวาซองมีความยาวถึง 5.5 กิโลเมตร มีป้อมปราการ หรือประตูเมือง ทั้งหมด 4 ทิศ องค์การยูเนสโกได้สถาปนา เป็นมรดกวัฒนธรรมโลก เป็นอีกหนึ่งของมรดกโลกทางวัฒนธรรมขององค์การยูเนสโก



นำท่าน ชมแลนด์มาร์คแห่งใหม่ของซูวอน **BYEOLMADANG LIBRARY STARFIELD SUWON** ห้องสมุดสุดอลังการอยู่ในห้างแห่งใหม่ “STARFIELD” สาขาซูวอน ที่ห้องสมุดนี้มีขนาดใหญ่ และมี 3 ชั้น พื้นที่กว้างขวางถึง 2,800 ตารางเมตร ซึ่งมีขนาดใหญ่กว่าห้องสมุด STARFIELD LIBRARY ใน COEX ถึง 3 เท่าและมีหนังสือให้เลือกหลากหลายหมวดหมู่ประมาณ 50,000 เล่ม นอกจากนี้จะมีห้องสมุด STARFIELD LIBRARY ที่สวยและใหญ่อลังการแล้วยังเป็นห้างที่รวมร้านค้าแบรนด์ดังไว้มากมาย



ค่ำ **รับประทานอาหารค่ำ (เมนู ชาบู ชาบู)**



ที่พัก SUWON HOTEL หรือเทียบเท่า ระดับ 3 ดาว

วันที่สาม วัดวาจองซา / สวนสนุกเอเวอร์แลนด์ / ร้านศูนย์รวมเครื่องสำอางแบรนด์ดังเกาหลี / SEOUL TOWER

เช้า รับประทานอาหารเช้า ณ ห้องอาหารของโรงแรม

นำท่านเดินทางสู่ **วัดวาจองซา (WAUJEONGSA TEMPLE)** วัดที่มีเศียรพระพุทธรูปไม้สลักขนาดใหญ่มากที่สุดของอรั่ม นับเป็นรูปสลักจากไม้ที่มีขนาดใหญ่ที่สุดในโลก สัญลักษณ์ที่สำคัญของวัดนี้ เศียรพระพุทธรูปนี้มีความสูงถึง 8 เมตร วางตั้งอยู่บนกองหินขนาดใหญ่ ถ้ามองจากระยะไกลกองหินนี้จะดูเหมือนลำตัวของพระพุทธรูป โดย เศียรพระพุทธรูปที่นี้ได้รับการบันทึกลง **GUINNESS BOOK** ให้เป็น “รูปสลักจากไม้ที่มีขนาดใหญ่ที่สุดในโลก”



นำท่านเดินทางสู่ **เมืองยองอิน จังหวัดเคียงกีโด**

กลางวัน รับประทานอาหารกลางวัน (เมนู คาลบิ / หมูย่างเกาหลี)



เดินทางสู่ **สวนสนุกเอเวอร์แลนด์** สวนสนุกกลางแจ้งที่ใหญ่ที่สุดของประเทศ ตั้งอยู่ท่ามกลางหุบเขาพบกับ “FESTIVALWORLD” การแสดงขบวนพาเหรดอันตระการตา สนุกสุดมันกับบัตร **FREE PASS** ที่ท่านสามารถเลือกเล่นเครื่องเล่นได้ทุกชนิดไม่จำกัดจำนวนครั้ง พบกับเครื่องเล่นใหม่ที่ทุกท่านไม่ควรพลาด **T-EXPRESS** พร้อมเก็บภาพความประทับใจกับสวนดอกไม้ซึ่งเต็มสะพรั่งกลางลานโดยถูกจัดไว้เป็น **THEME** ตามฤดูกาล (มีนาคม-เมษายน:สวนดอกทิวลิป / พฤษภาคม-มิถุนายน:สวนดอกกุหลาบ / สิงหาคม-กันยายน:สวนดอกกลีดี / ตุลาคม-พฤศจิกายน:สวนดอกเบญจมาศ) นอกจากนี้ยังสามารถท่องเที่ยวไปกับโลกของสัตว์ป่าซาฟารี พบกับ “ไลเกอร์” ลูกแฝดผสมระหว่างพ่อสิงโตและแม่เสือ นับเป็นแฝดผสมเสือ-สิงโตคู่แรกในโลก ให้ท่านได้ตื่นตาในสวนสัตว์ซาฟารี ชมความน่ารักของสัตว์ต่างๆ และเพลิดเพลินกับการให้อาหารหมีที่ทุกท่านไม่ควรพลาด



นำทุกท่านเดินทางสู่ **กรุงโซล** เมืองหลวงและเมืองที่ใหญ่ที่สุดของสาธารณรัฐเกาหลี
นำท่านสู่ **ร้านศูนย์รวมเครื่องสำอางแบรนด์ดังเกาหลี** ให้ท่านได้อิสระเลือกซื้อสินค้าแบรนด์ดังเกาหลีในราคาพิเศษ เช่น **ROJUKISS, LOTREE, LANEIGN, SULWASOO**



นำท่านย้อนรอยละครซีรีส์เกาหลีดัง **MY NAME IS KIM SAM SOON** และ **BOY OVER FLOWER** ที่ “นัมซาน” ภูเขาแห่งเดียวที่ตั้งอยู่ใจกลางกรุงโซล บนยอดเขามีหอ **SEOUL TOWER 1** ใน 18 หอคอยเมืองที่สูงที่สุดในโลก มีความสูงถึง 480 เมตร เหนือระดับน้ำทะเล นำท่านสู่ **NAMSAN VIEW POINT** ให้ท่านได้ถ่ายรูปและสัมผัสความน่ารักของวัยรุ่นเกาหลี นิยมมาคล้องกุญแจไว้ด้วยกันระเบียงทุกด้านของ **SEOUL TOWER** จึงเต็มไปด้วยกุญแจหลากหลายสี ชมวิวชมความงดงามของกรุงโซลแบบ 360 องศา



ค่ำ **รับประทานอาหารค่ำ (BBQ BUFFET)**



ที่พัก **HOTEL L'ART** หรือเทียบเท่า ระดับ 3 ดาว

วันที่

ศูนย์โสมรัฐบาล+RED PINE / พระราชวังเคียงบกกรุง / พิพิธภัณฑสถานห้วย+ใส่ชุดอันบก

DUTY FREE / เมียงดง

เช้า รับประทานอาหารเช้า ณ ห้องอาหารของโรงแรม

นำท่านสู่ **ศูนย์โสมรัฐบาล** ซึ่งรับรองคุณภาพจากรัฐบาล เป็นโสมที่อายุ 6 ปี ซึ่งถือว่ามีคุณภาพดีที่สุดใน ให้ท่านได้เลือกซื้อโสมคุณภาพและราคาถูกกว่าไทย 2 เท่า โสมเกาหลีถือเป็นยาบำรุงร่างกาย หรือสามารถซื้อเป็นของฝากจากประเทศเกาหลี นำท่านสู่ **RED PINE** เป็นผลิตภัณฑ์ ที่สกัดจากน้ำมันสน ที่มีสรรพคุณช่วยบำรุงร่างกาย ลดไขมัน ช่วยควบคุมอาหารและรักษาสมดุลในร่างกาย เดินทางสู่ **พระราชวังเคียงบกกรุง (GYEONGBOKGUNG)** 1 ใน 5 พระราชวังในกรุงโซล เป็นพระราชวังที่มีขนาดใหญ่และเก่าแก่ที่สุด สร้างขึ้นในปี 1394 ในสมัยพระเจ้าแทโจ ราชวงศ์โชซอน เดิมทีนั้นภายในพระราชวังมีอาคารและตำหนักต่างๆ มากกว่า 200 หลัง เมื่อญี่ปุ่นรุกราน อาคารส่วนใหญ่ก็ได้ถูกทำลายลง เหลืออยู่เพียงแค่ 10 หลังเท่านั้น



กลางวัน รับประทานอาหารกลางวัน (เมนูไก่ตุ๋นโสม)



เดินทางสู่ **พิพิธภัณฑ์สาหร่าย** เรียนรู้วิธีการทำสาหร่ายของชาวเกาหลี การบอกเล่าเรื่องราวขั้นตอนความเป็นมาของสาหร่าย ในประเทศเกาหลีได้สาหร่ายถือเป็นอาหารเป็นที่นิยม นำท่านเปิดประสบการณ์ **การทำข้าวห่อสาหร่ายสไตล์ (คิมบับ)** อาหารง่ายๆที่คนเกาหลีนิยมรับประทาน โดยการนำข้าวสุกและส่วนผสมอื่นๆ เช่น แดงกวาง แครอท ผักโขม ไข่เจียว ปูอัด แซม เป็นต้น วางแผ่นบนแผ่นสาหร่าย ม้วนเป็นแท่งยาวๆ แล้วหั่นเป็นชิ้นพอดีคำ เสิร์ฟพร้อมหัวไชเท้าดองและกิมจิ ให้ทุกท่าน **เปิดประสบการณ์ ใส่ชุดประจำชาติ ฮันบก (HANBOK)** ถ่ายรูปกับฉากจำลอง 4 มิติซึ่งมีความสวยงาม



เดินทางสู่ **DUTY FREE** ช้อปสิ่งสินค้าปลอดภาษี สินค้าแบรนด์เนมมากมาย อาทิ นาฬิกา แวนตาเครื่องสำอาง กระเป๋า กล้องถ่ายรูป หรือจะเป็นโทรศัพท์มือถือ ให้ท่านอิสระได้เลือกซื้ออย่างเต็มที่



คำ **รับประทานอาหารคำ (เมนู จิมดัก / JIM-DAK)**



ถึงเวลาพาทุกท่านสู่ **เมียงดง หรือ สยามสแควร์เกาหลี** ท่านสามารถเลือกสินค้าแบรนด์แฟชั่นล่าสุดของเกาหลี ได้ที่นี่ โดยเฉพาะสินค้าวัยรุ่นเช่นเสื้อผ้า รองเท้า กระเป๋า เครื่องประดับ ทั้งแบรนด์เนม เช่น EVISU, GAP, ONISUKA TIGER และสินค้าจากแบรนด์เกาหลีโดยเฉพาะ เครื่องสำอางเช่น ETUDE HOUSE, SKIN FOOD, THE FACE SHOP, MISSHA, ROJUKISS, LANEIGE อีกทั้งยังมีร้านกาแฟ ร้านอาหารต่างๆ ท่านสามารถลิ้มลองไอศกรีม 2,000 วอน ที่สูงเกือบฟุตได้ที่นี่ และ นอกจากนั้น ยังมี STREET FOOD แบบเกาหลี ให้ทุกท่าน ได้ลิ้มลอง



ที่พัก **HOTEL L'ART** หรือเทียบเท่า ระดับ 3 ดาว

วันที่ห้า ศูนย์โสมสมุนไพรฮ็อกเกตนามู / หมู่บ้านบุกซอนฮันอก / ฮงแด / SUPERMARKET / กรุงเทพฯ

เช้า รับประทานอาหารเช้า ณ ห้องอาหาร ของโรงแรม

เดินทางสู่ **ศูนย์สมุนไพรฮ็อกเกตนามู** ต้นไม้ชนิดนี้เจริญเติบโตในป่าลึกบนภูเขาที่ปราศจากมลภาวะและระดับสูงเหนือน้ำทะเล 50-800 เมตร เมล็ดพันธุ์ของสมุนไพรฮ็อกเกตนามูนี้ เป็นที่นิยมของคนเกาหลีรุ่นใหม่ เพราะมีผลช่วยดูแลตับให้แข็งแรง ป้องกันโรคตับแข็งไม่ถูกทำลายจากการดื่มแอลกอฮอล์ กาแฟ บุหรี่ สารตกค้างจากอาหาร และยา เดินทางสู่ **บุกซอนฮันอกมาฮิลล์ หรือ หมู่บ้านบุกซอนฮันอก (BUKCHON HANOK VILLAGE)** เป็นหมู่บ้านสไตล์เกาหลีดั้งเดิมที่มีอายุยาวนานกว่า 600 ปี ภายในหมู่บ้านจะมีบ้านเรือนทั้งหมดประมาณ 100 หลัง ในสมัยก่อนเคยเป็นที่อยู่อาศัยของสมาชิกราชวงศ์โชซอนและขุนนางระดับสูง แต่ปัจจุบันก็ได้ปรับเปลี่ยนให้กลายเป็นมรดกทางวัฒนธรรมที่มีคุณค่าแห่งหนึ่งของประเทศเกาหลี



กลางวัน รับประทานอาหารกลางวัน (เมนูพุลโกกิ)



เดินทางสู่ย่าน **ฮงแด (HONGDAE)** วอคกิ้งสตรีทเป็นย่านช้อปปิ้งบริเวณด้านหน้าของมหาวิทยาลัยฮงอิก (HONGIK UNIVERSITY) ศูนย์รวมเด็กวัยรุ่นและเด็กมหาวิทยาลัยมีร้านค้าแฟชั่นที่เป็นเอกลักษณ์ แกลเลอรี ร้านค้าจำหน่ายสินค้าแฟชั่น คลับ ตลาดศิลปะ และร้านอาหารที่น่าสนใจ ถนนย่านฮงแดแห่งนี้ยังมีกิจกรรมทาง

วัฒนธรรมทางศิลปะ การแสดง และงานเทศกาลที่น่าสนใจ มีงานสตรีทอาร์ทเก๋ๆที่พื้นที่อยู่บนกำแพง ให้ทุกท่านได้ช้อปปิ้งสินค้าแฟชั่น เช่น เสื้อผ้า กระเป๋า รองเท้า กันอย่างเต็มที่ สาวก HARRY POTTER ห้ามพลาด!

943 KING'S CROSS CAFE คาเฟ่ในเกาหลี



นำท่านสู่ SUPERMARKET ซึ่งท่านสามารถเลือกซื้อสินค้าเกาหลีได้อีกรอบ โดยเฉพาะของกิน เช่น บะหมี่ชินรามิเยน (มามาสไตล์เกาหลี) อูด้ง กิมจิ ขนมซ็อกโกพาย น้ำจิ้มปรุงรสหมูย่างเกาหลี ไม้ค้อนโซมสำเร็จรูป ผลไม้ตามฤดูกาล ในราคาพิเศษก่อนกลับเมืองไทย



นำท่านเดินทางสู่ ท่าอากาศยานนานาชาติอินชอน

19.55 ออกเดินทางสู่ ท่าอากาศยานสุวรรณภูมิ โดย สายการบิน JIN AIR เที่ยวบินที่ LJ 001

23.35 เดินทางถึง ท่าอากาศยานสุวรรณภูมิ โดยสวัสดิภาพ พร้อมความประทับใจ

หมายเหตุ

รูปภาพประกอบในรายการนี้มีวัตถุประสงค์เพื่อประกอบการอธิบายถึงสถานที่ และรายการเมนูอาหารเท่านั้น

อัตราค่าบริการ ผู้ใหญ่ พักห้องละ 2 หรือ 3 ท่าน				
วันที่เดินทาง	ราคาผู้ใหญ่ (บาท)	พักเดี่ยว / เดินทาง ท่านเดียว เพิ่ม (บาท)	ที่นั่ง	หมายเหตุ
ตุลาคม 2024				
02 – 06 ตุลาคม 2024	19,888	6,900	25	
04 – 08 ตุลาคม 2024	21,888	6,900	25	
09 – 13 ตุลาคม 2024	21,888	6,900	25	
11 – 15 ตุลาคม 2024	21,888	6,900	25	
15 – 19 ตุลาคม 2024	19,888	6,900	25	
16 - 20 ตุลาคม 2024	21,888	6,900	25	
17 - 21 ตุลาคม 2024	21,888	6,900	25	
18 - 22 ตุลาคม 2024	21,888	6,900	25	
19 - 23 ตุลาคม 2024 (วันปิยมหาราช)	23,888	6,900	25	
20 - 24 ตุลาคม 2024 (วันปิยมหาราช)	21,888	6,900	25	
21 – 25 ตุลาคม 2024 (วันปิยมหาราช)	21,888	6,900	25	
22 - 26 ตุลาคม 2024 (วันปิยมหาราช)	23,888	6,900	25	
23 - 27 ตุลาคม 2024 (วันปิยมหาราช)	23,888	6,900	25	
25 - 29 ตุลาคม 2024	21,888	6,900	25	
26 - 30 ตุลาคม 2024	21,888	6,900	25	
27 - 01 พฤศจิกายน 2024	21,888	6,900	25	
28 – 02 พฤศจิกายน 2024	21,888	6,900	25	
29 – 03 พฤศจิกายน 2024	21,888	6,900	25	
30 – 04 พฤศจิกายน 2024	21,888	6,900	25	
พฤศจิกายน 2024				
01 – 05 พฤศจิกายน 2024	21,888	6,900	25	
06 - 10 พฤศจิกายน 2024	21,888	6,900	25	
08 - 12 พฤศจิกายน 2024	21,888	6,900	25	
13 - 17 พฤศจิกายน 2024	19,888	6,900	25	
15 - 19 พฤศจิกายน 2024	21,888	6,900	25	
20 - 24 พฤศจิกายน 2024	17,888	6,900	30	
22 - 26 พฤศจิกายน 2024	21,888	6,900	25	
27 - 01 ธันวาคม 2024	21,888	6,900	25	

**** ราคาทัวร์ไม่รวมค่าทิปมัคคุเทศก์ (ตามธรรมเนียม) 1,700 บาท / ท่าน / ทริป ชำระที่สนามบิน ณ วันเดินทาง****

หมายเหตุ : ไม่มีราคาเด็ก

****ราคา INFANT (อายุไม่ถึง 2 ปี บริบูรณ์ ณ วันเดินทางกลับ) ท่านละ 4,900 บาท**

อัตรานี้รวมรายการทัวร์และตั๋วเครื่องบินแล้ว**

ราคาทัวร์รวม

1. ค่าตั๋วเครื่องบินไป-กลับตามเส้นทางที่ระบุในรายการ ขึ้นที่สนามบินไป-กลับพร้อมคณะกรณีอยู่ต้องเสียค่าเปลี่ยนแปลงตั๋ว
2. ค่าอาหารทุกมื้อ ตามที่ระบุในรายการ
3. ค่าที่พักตามระบุในรายการ พักห้องละ 2 ท่าน ตามโรงแรมที่ระบุหรือเทียบเท่า
4. ค่ารถรับ-ส่ง และนำเที่ยวตามรายการ
5. ค่าภาษีสนามบิน ทุกแห่งที่มี
6. ค่าน้ำหนักกระเป๋าสัมภาระท่านละ 20 กก. 1 ใบ / ท่าน
7. ค่าหัวหน้าทัวร์นำท่านท่องเที่ยวตลอดรายการในต่างประเทศ
8. ค่าประกันอุบัติเหตุระหว่างเดินทาง การชดเชยอุบัติเหตุส่วนบุคคลกรณี เสียชีวิต สูญเสียอวัยวะสาหัสหรือ ทุพพลภาพถาวรสิ้นเชิง 1,000,000 บาท

ราคาทัวร์ไม่รวม

1. ค่าใช้จ่ายส่วนตัว อาทิ ค่าทำหนังสือเดินทาง, ค่าโทรศัพท์ส่วนตัว, ค่าซักรีด, มินิบาร์ในห้อง, รวมถึงค่าอาหาร และ เครื่องดื่มที่สั่งเพิ่มนอกเหนือรายการ (หากท่านต้องการสั่งเพิ่ม กรุณาติดต่อหัวหน้าทัวร์แล้วจ่ายเพิ่มเองต่างหาก)
2. ค่าทิปคนขับรถ และไกด์ท้องถิ่นท่านละ 60,000 วอน หรือ 1,700 บาท ต่อท่านตลอดทั้งทริป
3. ค่าภาษีมูลค่าเพิ่ม 7% และภาษีหัก ณ ที่จ่าย 3% (กรณีออกไปเสร็จรับเงินในนามบริษัท หรือต้องการใบกำกับภาษี)
4. ค่าน้ำหนักกระเป๋าสัมภาระ ที่หนักเกินสายการบินกำหนด (ปกติ 20 กก.) 1 ใบ / ท่าน
5. ค่าวีซ่าสำหรับพาสปอร์ตต่างด้าว
6. ค่าธรรมเนียม / ค่าลงทะเบียน K-ETA (10,300 WON)

เงื่อนไขการจองและการให้บริการ

1. ในการจองครั้งแรก มัดจำ ท่านละ 10,000 บาท หรือชำระทั้งหมด
2. ส่วนที่เหลือชำระก่อนเดินทาง 15 วัน ในกรณีที่ไมชำระเงินส่วนที่เหลือตามเวลาที่กำหนด ขอสงวนสิทธิ์ในการบอกยกเลิกการเดินทาง
3. การจองจะมีผลสมบูรณ์โดยจะต้องส่งแฟกซ์หรืออีเมลใบจองทัวร์ให้เจ้าหน้าที่ฝ่ายขายพร้อมกรอกรายชื่อของผู้เดินทางที่สะดวกตรงตามหนังสือเดินทาง
4. บริษัทฯขอสงวนสิทธิ์เก็บเพิ่ม 300 USD หากลูกค้าต้องการขอแยกออกจากกรุ๊ปหรือไม่เที่ยวตามรายการที่กำหนด
5. ลูกค้าที่ใช้หนังสือเดินทางต่างชาติ บริษัทฯขอสงวนสิทธิ์เก็บเพิ่ม 100 USD

การยกเลิก

1. การยกเลิกการเดินทางจะมีผลสมบูรณ์ ก็ต่อเมื่อได้เฟกซ์ หรือ อีเมล การยกเลิกให้กับเจ้าหน้าที่ฝ่ายขาย
 - ยกเลิกก่อนการเดินทาง 30 วันทำการขึ้นไป คืนเงินทั้งหมด
 - ยกเลิกก่อนการเดินทาง 15 วันทำการขึ้นไป เก็บค่าใช้จ่าย 50% ของราคาทัวร์
 - ยกเลิกการเดินทางน้อยกว่า 1 - 14 วันทำการ เก็บค่าใช้จ่ายทั้งหมด 100 % ของราคาทัวร์
- ** การยกเลิกไม่นับวันเสาร์อาทิตย์ และวันหยุดนักขัตฤกษ์ **
2. การขอยกเลิกการเดินทางในกรณีที่เจ็บป่วยหรือมีเหตุจากร่างกายที่ไม่สามารถเดินทางในช่วงเวลาที่จองได้ การยกเลิกการเดินทางจะต้องแสดงใบรับรองแพทย์จากโรงพยาบาลให้กับเจ้าหน้าที่ฝ่ายขายทั้งนี้บริษัทขอสงวนสิทธิ์พิจารณาในการคืนเงินให้กับลูกค้าเป็นกรณีไป
3. **ในกรณีที่เจ้าหน้าที่ตรวจคนเข้าเมืองปฏิเสธการเข้า-ออกนอกประเทศซึ่งอยู่นอกเหนือความรับผิดชอบของบริษัท บริษัทขอสงวนสิทธิ์ไม่คืนค่าทัวร์ไม่ว่ากรณีใดๆทั้งสิ้น**
4. ในกรณีที่ผู้ไปเดินทางช่วงวันหยุดหรือเทศกาล บริษัทฯ ได้มีการการันตีมัดจำหรือซื้อขายแบบมีเงื่อนไขกับสายการบิน รวมถึงเที่ยวบินพิเศษ เช่น CHARTER FLIGHT (เหมาลำ), EXTRA FLIGHT (เที่ยวบินพิเศษที่เพิ่มเข้ามาช่วงวันหยุด หรือ เทศกาลดังกล่าว) บริษัทฯ ขอสงวนสิทธิ์ไม่คืนเงินมัดจำ หรือ ค่าทัวร์ทั้งหมด

หมายเหตุ

1. บริษัทฯ ขอสงวนสิทธิ์ ยกเลิกการเดินทาง ในกรณีที่จำนวนผู้เดินทาง ต่ำกว่า 15 ท่าน (ผู้ใหญ่) ขึ้นไป โดยบริษัทฯ จะแจ้งให้ทราบล่วงหน้าอย่างน้อย 7 วัน ก่อนการเดินทาง
2. เที่ยวบินและรายการท่องเที่ยว สามารถเปลี่ยนแปลงได้ตามความเหมาะสม โดยคำนึงถึงผลประโยชน์ของผู้เดินทางเป็นสำคัญ
3. หนังสือเดินทาง ต้องมีอายุเหลือใช้งานไม่น้อยกว่า 6 เดือน และบริษัทฯ รับเฉพาะผู้มีจุดประสงค์เดินทางเพื่อท่องเที่ยวเท่านั้น
4. ทางบริษัทฯ ขอสงวนสิทธิ์ไม่รับผิดชอบต่อค่าเสียหายใดๆทั้งสิ้น อันเนื่องมาจากเกิดกรณีความล่าช้าจากสายการบิน, การประท้วง, การนัดหยุดงาน, การก่อกบฏ, การจลาจล, การจลาจล, การเมือง, ภัยธรรมชาติ รวมถึงการปิดให้บริการของสถานที่อันเนื่องมาจาก สภาพอากาศ หรือเหตุสุดวิสัย นอกเหนือการควบคุม (โดยบริษัทฯ จะดำเนินการประสานงานเพื่อประโยชน์สูงสุดแก่ลูกค้า)
5. ทางบริษัทฯ ขอสงวนสิทธิ์ไม่คืนเงิน ในกรณีที่ท่านใช้บริการของทางบริษัทฯ ไม่ครบ เช่น ไม่เที่ยวบางรายการ, ไม่ทานอาหารบางมื้อ เพราะค่าใช้จ่ายทุกอย่าง ทางบริษัทฯ ได้ชำระค่าใช้จ่ายให้ตัวแทนต่างประเทศแบบเหมาขาดก่อนออกเดินทางแล้ว
6. ทางบริษัทฯ ขอสงวนสิทธิ์ไม่รับผิดชอบต่อใดๆ หากเกิดสิ่งของสูญหายจากการโจรกรรม และ/หรือ เกิดอุบัติเหตุที่เกิดจากความประมาทของตัวนักท่องเที่ยวเอง
7. เมื่อท่านตกลงชำระเงินไม่ว่าทั้งหมดหรือบางส่วนกับทางบริษัทฯ จะถือว่าท่าน ได้ยอมรับในเงื่อนไขข้อตกลงต่างๆแล้ว ตามที่ได้ระบุไว้แล้วทั้งหมด