



PV-TURME9D6N-EK

9 วัน 6 คืน

MERHABA TÜRKIYE



- 📍 พระราชวังเบย์เลอร์ดเบย์
- 📍 สุเหร่าเซนต์โซเฟีย
- 📍 หมู่บ้าน Sirince
- 📍 ปราสาทปุยฝ้าย
- 📍 ฮิปโปโดรม

*เงื่อนไขเป็นไปตามที่บริษัทกำหนดเท่านั้น

การเดินทาง

- 18-26 มิ.ย. 67
- 20-28 ก.ย. 67
- 11-19 ต.ค. 67
- 18-26 ต.ค. 67
- 15-23 พ.ย. 67

ราคาเริ่มต้นเพียง

39,988

บาท /ท่าน



บินตรงสายการบิน
EMIRATES



น้ำหนักกระเป๋า 30 กิโลกรัม



พัก 4 ดาว ตลอดการ
เดินทาง



ส่งเรื่องขมช่องแคบ
บอสฟอรัส

แอมร์ ฮาบา ตุรกี 9 วัน 6 คืน

สายการบินเอมิเรตส์แอร์ไลน์ (Emirates Airline)



PV-TURME9D6N-EK

9 วัน 6 คืน

MERHABA TÜRKIYE



- พระราชวังเบย์เลอร์เบซี
- สุเหร่าเซนต์โซเฟีย
- หมู่บ้าน Sirince
- ปราสาทปุยฝ้าย
- ชิปโปลาโดรม

การเดินทาง

18-26 มิ.ย. 67
 20-28 ก.ย. 67
 11-19 ต.ค. 67
 18-26 ต.ค. 67
 15-23 พ.ย. 67

ราคาเริ่มต้นเพียง

39,988

บาท / ท่าน



บินตรงสายการบิน EMIRATES



น้ำหนักกระเป๋า 30 กิโลกรัม



พัก 4 ดาว ตลอดการเดินทาง



สองมื้อเชมห้องแควบอสฟอรัส

*เงื่อนไขเป็นไปตามที่บริษัทกำหนดเท่านั้น

★ ★ รวมเดินทางสัมผัสความยิ่งใหญ่แห่งดินแดน 2 ทวีป เต็มอิ่มกับประวัติศาสตร์ที่ยิ่งใหญ่และยาวนานของอาณาจักรออตโตมัน ชื่นชมความงามของธรรมชาติในรูปแบบ Bird eye view ณ เมืองคัปปาโดเกีย ★ ★

*** (สงวนสิทธิ์สำหรับกรุ๊ปที่ออกเดินทาง 15 ท่านขึ้นไปเท่านั้น) ***

★ พักโรงแรมระดับ 4 ดาว ตลอดการเดินทาง ★ อาหาร 19 มื้อ

★ พักโรงแรมสไตล์ดี 2 คืนเพิ่มโอกาสในการขึ้นบอลลูน

วัน	โปรแกรมการเดินทาง	เช้า	กลางวัน	ค่ำ	โรงแรมที่พักหรือเทียบเท่า
1	กรุงเทพฯ - สนามบินดูไบ	✈	✈	✈	
2	สนามบินดูไบ - เมืองอิสตันบูล - ซาฟรานโบลู	✈	✈	✓	LEYLA HANIM @SAFRANBOLU
3	ซาฟรานโบลู - Exclusive ทำนายดวงจากกากกาแพ-คัปปาโดเกีย	✓	✓	✓	KRAL HOTEL @CAPPADOCIA
4	โปรแกรมเสริมพิเศษ ไม่รวมอยู่ในราคาทัวร์ (OPTIONAL TOUR) - หุบเขาเดเฟเรนท์-หุบเขาอุซซาร์-ชมโรงงานจิวเวลรี่และโรงงานเซรามิค-หุบเขาเกอเรเม-โรงงานทอพรหม	✓	✓	✓	KRAL HOTEL @CAPPADOCIA
5	CARAVANSARAI-โยเกิร์ตผืน-โรงงานคอตตอน-ปราสาทปูยฝ้าย	✓	✓	✓	LYCUS RIVER @PAMUKKALE
6	ร้านขนม Turkish Delight-วิหารเทพีอาร์เทมิสโบราณ-โบสถ์นักบุญเซนต์ จอห์น-หมู่บ้านชิรินเซ	✓	✓	✓	HITIT HOTEL @KUSADASI
7	กรุงอิสตันบูล- ล่องเรือช่องแคบบอสฟอรัส-ตลาดสไปซ์มาร์เก็ต	✓	✓	✓	FEZ IN HOTEL @ISTANBUL
8	สุเหร่าสีน้ำเงิน-ฮิปโปโดรม-สุเหร่าเซนต์โซเฟีย-หอคอยกาลาตา	✓	-	-	-
9	อิสตันบูล- สุวรรณภูมิ	✈	✈	✈	-

ตารางเส้นทางการบิน			
เส้นทางการบิน	เวลาออกเดินทาง-เวลาถึงปลายทาง	เที่ยวบิน	ระยะเวลาในการเดินทางโดยประมาณ
BKK - DXB	0250-0600	EK377	06 ชั่วโมง 20 นาที
DXB - IST	1045-1425	EK123	04 ชั่วโมง 40 นาที
IST - DXB	2320-0450	EK118	04 ชั่วโมง 30 นาที
DXB - BKK	0940-1915	EK372	06 ชั่วโมง 40 นาที

วันที่หนึ่ง	กรุงเทพฯ – สนามบินดูไบ	-/-/-
-------------	------------------------	-------

- 23.00 น.** 📍คณะผู้เดินทางพร้อมกัน ณ **สนามบินสุวรรณภูมิ** อาคารผู้โดยสารขาออกระหว่างประเทศ ชั้น 4 สายการบิน **EMIRATES เคาน์เตอร์ T ประตู 8** ซึ่งมีเจ้าหน้าที่ของบริษัทคอยอำนวยความสะดวกเรื่องสัมภาระและเอกสารการเดินทางแก่ท่าน

วันที่สอง	สนามบินดูไบ – เมืองอิสตันบูล – ซาฟรานโบลู	-/-/D
-----------	---	-------

- 02.25 น.** ➔ เห็นฟ้าสู่ ดูไบ โดยสายการบิน **EMIRATES** เที่ยวบินที่ **EK377 Airbus A380-800**
(บริการอาหารบนเครื่อง ใช้เวลาบิน 6 ชั่วโมง 35 นาที)
- 06.00 น.** เดินทางถึง **สนามบินนานาชาติดูไบ** (รอต่อเครื่องประมาณ 4 ชั่วโมง)
- 10.45 น.** ➔ ออกเดินทางต่อ สู่เมืองอิสตันบูล ประเทศตุรกี โดยสายการบิน **EMIRATES EK123**
(ใช้เวลาบินโดยประมาณ 4 ชั่วโมง 40 นาที พักผ่อนรับประทานอาหารบนเครื่อง)



- 14.25 น.** เดินทางถึง **สนามบินนานาชาติ กรุงอิสตันบูล** หลังผ่านพิธีการตรวจคนเข้าเมือง นำทุกท่านเดินทางเข้าสู่ **เมืองซาฟรานโบลู SAFRANBOLU** ใช้เวลาเดินทาง 4 ชั่วโมง 30 นาที (440 กม.) ชื่อ Safran แปลว่าสีเหลือง ซึ่งมาจากเกสรหญ้าฝรั่น (Saffron) ซึ่งมีสีเหลืองแดง และ Bolu แปลว่ามากมาย คือเป็นเมืองที่มี Saffron อยู่มาก แซฟรอนหรือหญ้าฝรั่นเป็นเครื่องเทศที่มีราคาสูงที่สุดในโลก โลละเกือบแสนบาท ที่เมืองแห่งนี้จะมีผลิตภัณฑ์จากหญ้าฝรั่นขายอยู่มากมาย อีกทั้งเมืองนี้ยังมีความสำคัญด้านประวัติศาสตร์ โดยเฉพาะชื่อเสียงเกี่ยวกับสถาปัตยกรรมซาฟรานโบลู ที่มีอิทธิพลต่อความเป็นอยู่ของชุมชนเมืองทั่วทั้งจักรวรรดิออตโตมัน ในปี 1994 องค์การยูเนสโกยกให้เมืองซาฟรานโบลูเป็นมรดกโลกทางด้านวัฒนธรรมของตุรกี ซาฟรานโบลูมีสถาปัตยกรรมที่มีเอกลักษณ์ ผู้คนท้องถิ่นที่เป็นมิตร และทิวทัศน์สมบูรณ์ ทำให้ซาฟรานโบลูเป็นสถานที่ท่องเที่ยวที่ห้ามพลาด

ค่า

📍 **บริการอาหารค่ำ ณ ห้องอาหารของโรงแรม**

➔ นำท่านเข้าสู่ที่พัก **LEYLA HANIM KONAGI (SAFRANBOLU)** หรือเทียบเท่า
(เนื่องจากโรงแรมอยู่ใน **OLD TOWN** กรุณาเตรียมกระเป๋าใบเล็กสำหรับค้างคืน)

วันที่สาม	ซาฟรานโบลู – Exclusiveทำนายดวงจากกกาแพ-คัปปาโดเกีย	B/L/D
-----------	--	-------

เช้า ๑๐๑ บริการอาหารเช้า ณ ห้องอาหารของโรงแรม

นำทุกท่านแวะถ่ายรูปจุดชมวิว **อิสระถ่ายภาพบรรยากาศเมืองซาฟรานโบลู** ตามอัธยาศัย หลังจากนั้น พาทุกท่านเดินเยี่ยมชมเมืองเก่า เมืองที่ได้รับการอนุรักษ์เป็นอย่างดี **แวะชมมัสยิด KOPRULU MOSQUE & SUN DIAL** เป็นมัสยิดที่เก่าแก่การตกแต่งภายในสวยงามมากและคุ้มค่ากับการได้ไปเยือน รอบๆ มัสยิด เรียงรายไปด้วยร้านรวงมากมาย ชมบ้านเมืองแบบออโตโตมันดั้งเดิม เมืองเก่าอนุรักษ์อาคารเก่าแก่หลายแห่ง โดยมีโบราณวัตถุที่ได้รับการขึ้นทะเบียนไว้ 1,008 ชิ้น ตัวบ้านที่มีโครงไม้ที่มีเอกลักษณ์ บ้านเหล่านี้เป็นตัวแทนที่ดีเยี่ยมที่สะท้อนสถาปัตยกรรมออโตโตมันจากยุคกลางและเป็นจุดแวะพักที่สำคัญบนเส้นทางสายไหม แวะถ่ายรูปด้านนอก กับ Cinci Hoca Hamam โรงอาบน้ำตุรกี (ฮามัม)



เปิดประสบการณ์สุด Exclusive ให้ทุกท่านได้ลิ้มรสกาแฟแบบดั้งเดิมของออโตโตมัน พร้อมกับทำนายดวงชะตาจากกกาแพที่ท่านดื่ม **ฟรี**



กลางวัน ๑๐๑ บริการอาหารกลางวัน ณ ภัตตาคาร

เดินทางสู่คัปปาโดเกีย ดินแดนที่มีภูมิประเทศราวหลุดไปในเทพนิยาย Cappadocia อีกหนึ่งเมืองที่สำคัญของประเทศตุรกีที่เหล่านักท่องเที่ยวชื่นชอบ ด้วยลักษณะภูมิประเทศที่โดดเด่น สวยแปลกตา และมีความเป็นเอกลักษณ์ ซึ่งเกิดจากการระเบิดของภูเขาไฟเมื่อหลายล้านปีมาแล้ว ทำให้ลาวา และเถ้าถ่านที่พ่นออกมากระจายไปทั่วบริเวณ และเกิดการทับถมกลายเป็นแผ่นดินชั้นใหม่ขึ้นมา ต่อมาถูกกัดกร่อนจากสิ่งแวดล้อมรอบๆ จนเกิดเป็นหุบเขารูปร่างต่างๆ เรียกว่า “ปล่องไฟนางฟ้า (Fairy Chimney) นั้นเอง และด้วยความสวยงามที่แปลกตาราวดินแดนในฝันทำให้เมือง Cappadocia ได้รับการขึ้นทะเบียนเป็นมรดกโลกทางธรรมชาติ และวัฒนธรรมจากยูเนสโกเมื่อปี ค.ศ.1985

ค่า **🍽️ บริการอาหารเช้า ณ ห้องอาหารของโรงแรม**
➡️ นำท่านเข้าสู่ที่พักโรงแรมสไตล์ต้า!! CAPPADOCIA หรือเทียบเท่า

****หมายเหตุ:กรณีห้องพักรวมสไตล์ต้าเต็ม ขอสงวนสิทธิ์ในการเปลี่ยนเป็นโรงแรมเทียบเท่าระดับเดียวกัน****

วันที่สี่	โปรแกรมเสริมพิเศษ ไม่รวมอยู่ในราคาทัวร์ (OPTIONAL TOUR)–หุบเขาเดเฟเรนท์–หุบเขาอูซึซาร์–ชมโรงงานจิวเวลรี่และโรงงานเซรามิค–หุบเขาเกอเรเม่–โรงงานทอพรม	B/L/D
------------------	--	--------------

**** สำหรับท่านใดที่สนใจขึ้นบอลลูนชมความงามของเมืองคัปปาโดเจีย จะต้องออกจากโรงแรม 05.30 น. เพื่อชมความงดงามของเมืองคัปปาโดเจียในอีกมุมหนึ่งที่หาชมได้ยาก ใช้เวลาอยู่บนบอลลูนประมาณ 1 ชั่วโมง ****



(ค่าขึ้นบอลลูนไม่ได้รวมอยู่ในค่าทัวร์ประมาณ 300-350 USD/ท่าน ราคาขึ้นตามผู้ประกอบการเป็นผู้กำหนด)

****ทางบริษัทขอสงวนสิทธิ์ในการซื้อ OPTIONAL TOUR ผ่านทางหัวหน้าทัวร์เท่านั้น ด้วยเหตุด้านความปลอดภัยของท่านเอง และในเรื่องของการจัดการบริหารเวลาของกรุ๊ปทัวร์ ขอขอบพระคุณทุกท่านในการให้ความร่วมมือ****

แนะนำโปรแกรมเสริมพิเศษ ไม่รวมอยู่ในราคาทัวร์ (OPTIONAL TOUR)

(กรณีซื้อ OPTIONAL TOUR ขอสงวนสิทธิ์ซื้อกับทางบริษัทของเราเท่านั้น)

1. บอลลูนทัวร์ (BALLOON TOUR) สำหรับท่านที่สนใจขึ้นบอลลูนชมความสวยงามของเมืองคัปปาโดเกีย โปรแกรมเสริมพิเศษ จำเป็นต้องออกจากโรงแรมประมาณ 04.30 – 05.00 น. โดยมีรถท้องถิ่นมารับไปขึ้นบอลลูน เพื่อชมความสวยงามของเมืองคัปปาโดเกียในอีกมุมหนึ่งที่หาชมได้ยากใช้เวลาเดินทางจากโรงแรมไปขึ้นบอลลูน ประมาณ 30 – 45 นาที อยู่บนบอลลูนประมาณ 1 ชั่วโมง ค่าใช้จ่ายเพิ่มเติมในการขึ้นบอลลูน ท่านละประมาณ 300-350 เหรียญดอลลาร์สหรัฐ (USD) ขึ้นอยู่กับฤดูกาล โปรดทราบ ประกันอุบัติเหตุที่รวมอยู่ในโปรแกรมทัวร์ไม่ครอบคลุมกิจกรรมพิเศษไม่ครอบคลุมการขึ้นบอลลูน และเครื่องร้อนทุกประเภท ดังนั้นขึ้นอยู่กับดุลยพินิจของท่าน

2. รถจี๊ปทัวร์ (JEEP TOUR) สำหรับท่านใดที่สนใจชมความสวยงามของเมืองคัปปาโดเกียบริเวณภาคพื้นดิน โปรแกรมจำเป็นต้องออกจากโรงแรม ประมาณ 05.00 – 06.00 น. โดยมีรถท้องถิ่นมารับ เพื่อชมความสวยงามโดยรอบของเมืองคัปปาโดเกียบริเวณภาคพื้นดินในบริเวณที่รถเล็กสามารถทะลุไปได้ ใช้เวลาอยู่บนรถจี๊ป ประมาณ 1 ชั่วโมง ค่าใช้จ่ายเพิ่มเติมในการนั่งรถจี๊ปอยู่ที่ ท่านละ 120 – 150 เหรียญดอลลาร์สหรัฐ(USD) ขึ้นอยู่กับฤดูกาล โปรดทราบ ประกันอุบัติเหตุที่รวมอยู่ในโปรแกรมทัวร์ไม่ครอบคลุมกิจกรรมพิเศษ

คำแนะนำ

- ★ เนื่องด้วยข้อกำหนดของเวลา ท่านจำเป็นต้องเลือกซื้อแพ็คเกจทัวร์เสริมอย่างใดอย่างหนึ่งเท่านั้น
- ★ ท่านที่เมารถ กรุณาทานยาแก้เมารถล่วงหน้าอย่างน้อยครึ่งชั่วโมงก่อนออกเดินทาง และ ควรแจ้งให้หัวหน้าทัวร์ทราบ ตั้งแต่ก่อนวันเดินทาง (ตั้งแต่อยู่ประเทศไทย เพื่อเตรียมยาแก้เมารถจากประเทศไทยไป)
- ★ กิจกรรมนี้ ไม่อนุญาตให้ผู้ที่เป็นโรคหัวใจขั้นรุนแรง หรือ ตั้งครรภ์ เข้าร่วมโดยเด็ดขาด กรณีเกิดความเสียหายไม่ว่ากรณีใดๆทางบริษัทขอสงวนสิทธิ์ในการไม่รับผิดชอบทุกกรณี
- ★ สำหรับท่านที่ไม่ร่วมในโปรแกรมเสริมพิเศษท่านจำเป็นต้องพักผ่อน รอคณะอยู่ที่โรงแรมที่พัก



เช้า

📍 บริการอาหารเช้า ณ ห้องอาหารของโรงแรม

หุบเขาเดฟเรนท์ หุบเขาเดฟเรนท์ (Devrent Valley) เป็นที่รู้จักกันในชื่อเรียกว่า หุบเขาแห่งมนโคติ (Imaginary Vally) และ หุบเขาสีชมพู (Pink Valley) ที่มีชื่อว่าหุบเขาแห่งมนโคติก็เนื่องมาจากบรรดาหินรูปทรงแปลกประหลาดซึ่งมีอยู่จำนวนมากมายี่สิบให้ต้องใช้นจินตนาการในการมอง



จากนั้นนำท่านชม **หุบเขาอุชิซาร์ (Uchisar Valley)** หุบเขาค่ายจอมปลวกขนาดใหญ่ ใช้เป็นที่อยู่อาศัย ซึ่งหุบเขาดังกล่าวมีรูพรุน มีรอยเจาะ รอยชุด อันเกิดจากฝีมือมนุษย์ไปเกือบทั่วทั้งภูเขา เพื่อเอาไว้เป็นที่อาศัย และถ้ำมองดี ๆ จะรู้ว่าอุชิซาร์ คือ บริเวณที่สูงที่สุดของบริเวณโดยรอบ ดังนั้นในอดีตอุชิซาร์ ก็มีไว้ทำหน้าที่เป็นป้อมปราการที่เกิดขึ้นเองตามธรรมชาติเอาไว้สอดส่องข้าศึกยามมีภัยอีกด้วย

จากนั้นนำท่านแวะ **ชมโรงงานจิ๋วเวอรี่และโรงงานเซรามิค** อีสระกับการเลือกซื้อสินค้าและของที่ระลึก



กลางวัน

📍 บริการอาหารกลางวัน ณ ภัตตาคาร

ได้เวลานำทุกท่านเดินทางสู่ **หุบเขาเกอเรเม่** ตั้งอยู่ในบริเวณที่เป็นที่ตั้งถิ่นฐานของผู้คนมาตั้งแต่สมัยโรมัน และเป็นที่ที่ชาวคริสเตียนยุคแรกใช้ในการเป็นที่หลบหนีภัยจากการไล่ทำร้ายและสังหารก่อนที่คริสต์ศาสนาจะเป็นศาสนาที่ได้รับการประกาศว่าเป็นศาสนาของจักรวรรดิ ที่จะเห็นได้จากคริสต์ศาสนสถานจำนวนมากมายที่ตั้งอยู่ในบริเวณนี้

แวะชมโรงงานทอพรม สินค้าขึ้นชื่อและมีคุณภาพดีของประเทศตุรกี อีสระให้ทุกท่านได้เลือกซื้อ เป็นของฝากตามอัธยาศัย

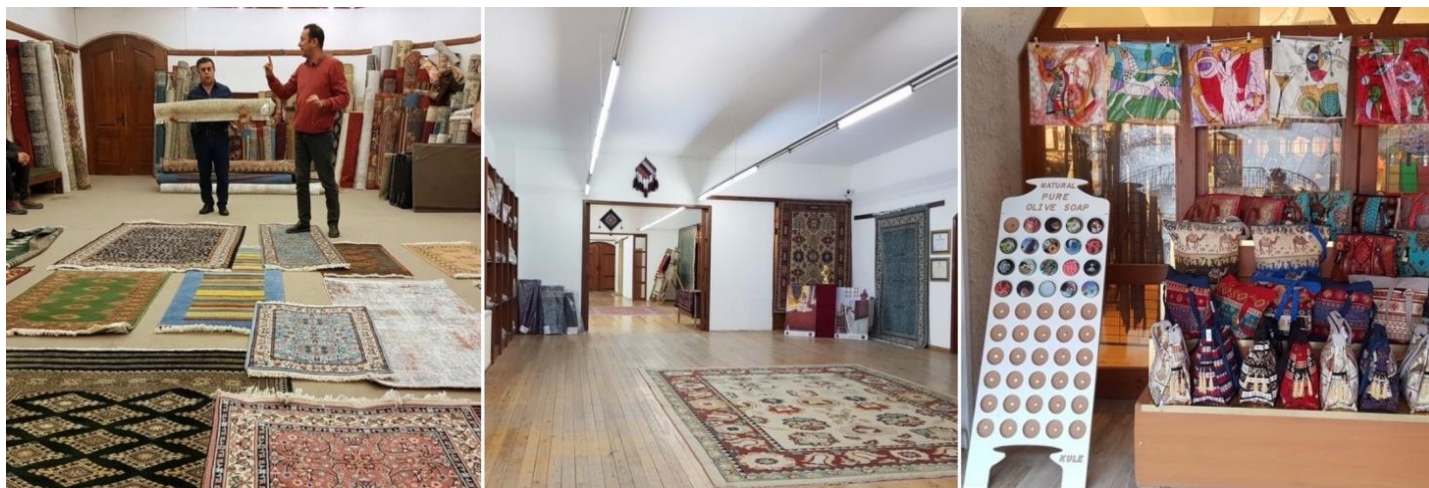

ค่ำ | บริการอาหารค่ำ ณ ห้องอาหารของโรงแรม
➡ **นำท่านเข้าสู่ที่พักโรงแรมสไตล์เก่า!! CAPPADOCIA หรือเทียบเท่า**

****หมายเหตุ:กรณีห้องพักโรงแรมสไตล์เก่าเต็ม ขอสงวนสิทธิ์ในการเปลี่ยนเป็นโรงแรมเทียบเท่าระดับเดียวกัน****

วันที่ห้า	CARAVANSARAI-โยเกิร์ตผืน-โรงงานคอตตอน-ปราสาทปูยฝ้าย	B/L/D
------------------	--	--------------

เช้า | บริการอาหารเช้า ณ ห้องอาหารของโรงแรม

จากนั้นเดินทางสู่ **เมืองปามุคคาเล่** เมืองที่มีน้ำพุเกลือแร่ร้อนไหลทะลุขึ้นมาจากใต้ดินผ่านซากปรักหักพังของเมืองเก่าแก่สมัยกรีกก่อนที่ไหลลงสู่หน้าผา ใช้เวลาเดินทาง 3 ชม.(189 กม.) ระหว่างทางแวะถ่ายรูป **CARAVANSARAI** ที่พักของกองคาราวานในสมัยโบราณ เป็นสถานที่พักแรมของกองคาราวานตามเส้นทางสายไหมและชาวเติร์ก สมัยออตโตมัน



กลางวัน | บริการอาหารกลางวัน ณ ภัตตาคาร

ระหว่างทางแวะให้ท่านได้ลองชิม **โยเกิร์ตผืน** ขนมหวานที่มีโยเกิร์ตเป็นส่วนประกอบหลัก มีน้ำผึ้งเป็นส่วนประกอบเสริม และมีดอกฝิ่นเป็นตัวเรียกแขก ก็เป็นสิ่งที่ต้องลองสักครั้งเมื่อเดินทางมาเที่ยวประเทศตุรกี **(ไม่รวมในค่าบริการ เลือกชิมตามความสนใจของท่าน)**

จากนั้นนำท่านเข้า **ชมโรงงานคอตตอน** สามารถเลือกซื้อของฝากเช่น ผ้าพันคอ ผ้าปูที่นอน เสื้อผ้า เป็นต้น เป็นสินค้าที่ผลิตด้วยคอตตอน100%



จากนั้นนำท่านชม **ปราสาทปูยฝ้าย** ผลจากการไหลของน้ำพุเกลือแร่ร้อนนี้ได้ก่อให้เกิดทัศนียภาพของน้ำตกสีขาวเป็นชั้นๆหลายชั้นและผลจากการแข็งตัวของแคลเซียมทำให้เกิดเป็นแก่งหินสีขาวราวหิมะ ขวางทางน้ำเป็นทางยาว ซึ่งมีความงดงามมากท่านจะได้สัมผัส **ปราสาทปูยฝ้าย** เป็นเมืองโรมันโบราณที่สร้างล้อมรอบบริเวณที่เป็นน้ำพุเกลือแร่ร้อนซึ่งเชื่อกันว่ามีสรรพคุณในการรักษาโรคเมื่อเวลาผ่านไปภัยธรรมชาติได้ทำให้เมืองนี้เกิดการพังทลายลงเหลือเพียงซากปรักหักพังกระจายอยู่ทั่วไปบางส่วนยังพอมองออกว่าเดิมเคยเป็นอะไร



คำ

📍 บริการอาหารค่ำ ณ ห้องอาหารของโรงแรม

📍 นำท่านเข้าสู่ที่พัก LYCUS RIVER HOTEL @PAMUKKALE หรือเทียบเท่า

วันที่หก

ร้านขนม Turkish Delight-วิหารเทพีอาร์เทมิสโบราณ-โบสถ์นักบุญเซนต์ จอห์น-หมู่บ้านชิรินเซ

B/L/D

เช้า

๑๐) บริการอาหารเช้า ณ ห้องอาหารของโรงแรม

จากนั้นนำท่านซื้อของฝากตามอัยาศัย **ร้านขนม Turkish Delight** ของฝากขึ้นชื่อของประเทศตุรกี



จากนั้นนำท่านชม **วิหารเทพีอาร์เทมิสโบราณ (The Temple of Artemis)** 1 ใน 7 สิ่งมหัศจรรย์ยุคโบราณ ที่ปัจจุบันเหลือเพียงซากปรักหักพัง แต่ก็ยังสามารถมองเห็นถึงความยิ่งใหญ่ในอดีตได้ และแวะถ่ายรูป **โบสถ์นักบุญเซนต์ จอห์น (St. John CASTLE)** สวรรค์ของพระเยซูคริสต์ที่ออกเดินทางเผยแพร่ศาสนาไปทั่วดินแดนอนาโตเลียหรือประเทศตุรกีในปัจจุบัน จากนั้นนำท่านแวะถ่ายรูป **ISA BEY MOSQUE** มัสยิดอิสฮิสเป็นหนึ่งในตัวอย่างที่ดีและสำคัญที่สุดซึ่งสะท้อนถึงจุดสิ้นสุดของยุคจักรวรรดิ Seljuk ในช่วงปลายคริสต์ ค.ศ. 1400 นอกจากนี้มัสยิดแห่งนี้ยังเป็นที่ประทับของมัสยิดเมฆยาดินดามัสกัส มัสยิด Isa bey ก่อตั้งขึ้นบนเนินเขาตะวันตกของเขา Ayasuluk ที่มองเห็นพื้นที่และมี harem ขนาดใหญ่ที่มีสอง naves และประกอบด้วยลานขนาดใหญ่

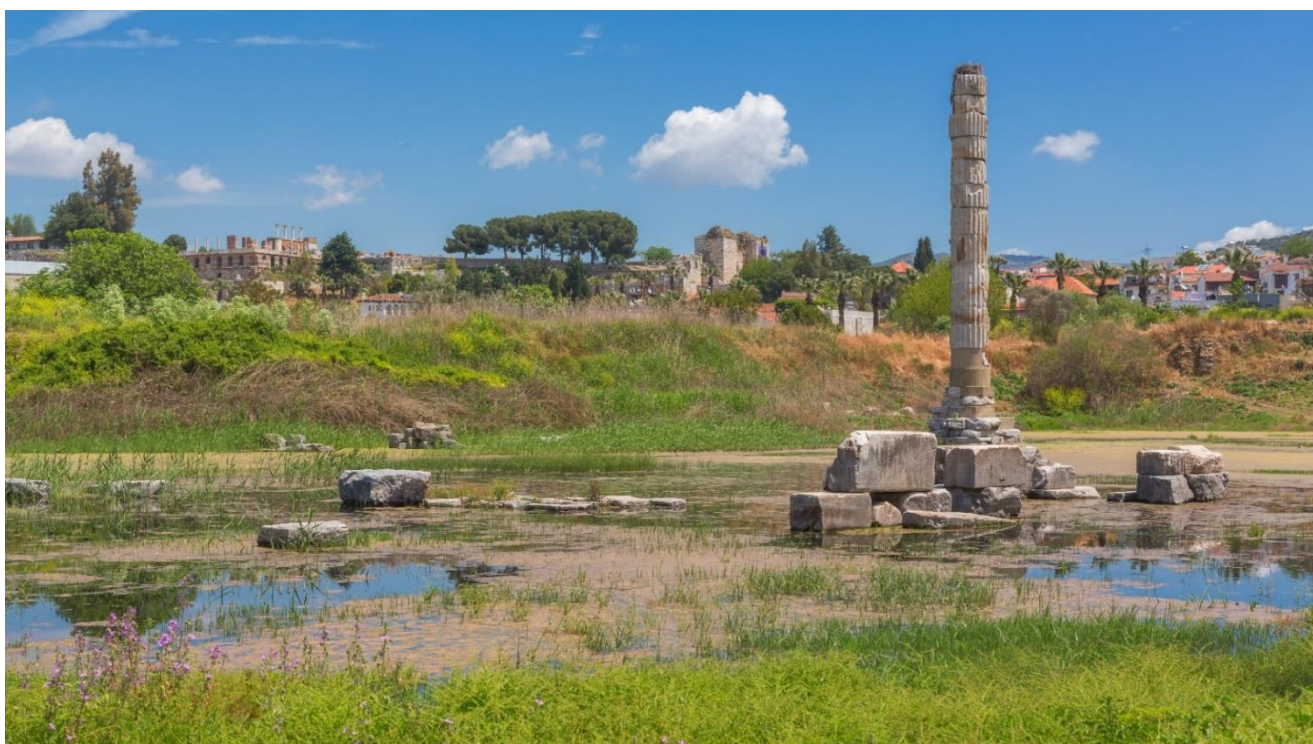

กลางวัน ๑๐) บริการอาหารกลางวัน ณ ภัตตาคาร

นำท่านเดินทางสู่ **หมู่บ้านซิรินเซ (SIRINCE VILLAGE)** เป็นหมู่บ้านที่ผสมผสานระหว่างกรีซและตุรกี ความโดดเด่นของหมู่บ้านนี้คือไวน์ และพลาตไม้ไผ่ นั่นคือการชิมไวน์ มีร้านไวน์ให้ท่านเลือกเยาะเย้ยมากมาย ไม่ว่าจะเป็น เมล่อน ฟิช แอปเปิ้ล สตอร์เบอร์รี่ กล้วย นอกจากนี้ไวน์แล้วยังมี **กาแฟตุรกี** ให้ทุกท่านได้ลองลิ้มรสที่เข้มข้นไม่เหมือนใคร **(ไม่รวมในค่าบริการ เลือกชิมตามความสนใจของท่าน)** และยังมีวิธีการชงที่น่าสนใจโดยการชงผ่านทรายร้อน



ค่ำ ๑๐) บริการอาหารค่ำ ณ ห้องอาหารของโรงแรม

☞ นำท่านเข้าสู่ที่พัก **HITIT HOTEL (KUSADASI)** หรือเทียบเท่า

วันที่เจ็ด	กรุงอิสตันบูล- ล่องเรือช่องแคบบอสฟอรัส-ตลาดสไปซ์มาร์เก็ต	B/L/D
-------------------	---	--------------

เช้า ๑๐) บริการอาหารเช้า ณ ห้องอาหารของโรงแรม

จากนั้นออกเดินทางสู่ **กรุงอิสตันบูล** เดิมชื่อ คอนสแตนติโนเปิล เป็นเมืองที่มีประชากรมากที่สุดในประเทศตุรกี ตั้งอยู่บริเวณช่องแคบบอสฟอรัส ซึ่งทำให้อิสตันบูลเป็นเมืองสำคัญเพียงเมืองเดียวในโลก ที่ตั้งอยู่ในทวีป คือ ทวีปยุโรป (ฝั่งบอสฟอรัส) และ ทวีปเอเชีย (ฝั่งอนาโตเลีย)

นำทุกท่าน **ล่องเรือช่องแคบบอสฟอรัส** จุดที่บรรจบกันของทวีปยุโรปและเอเชีย ซึ่งทำให้ประเทศตุรกรับได้รับสมญานามว่า ดินแดนแห่งสองทวีป ช่องแคบบอสฟอรัสยังเป็นจุดยุทธศาสตร์สำคัญเนื่องจากเป็นเส้นทางเดินเรือที่เชื่อมทะเลดำทะเลมาร์มาร่า เราจะได้เห็นป้อมปืนที่ตั้งเรียงรายอยู่ตามช่องแคบได้แก่ Rumeli Castle และ Anatolia Castle โดยจุดชมวิวที่สำคัญคือสะพาน แคว้นบอสฟอรัส เชื่อให้รถยนต์สามารถวิ่งข้ามฝั่งยุโรปและเอเชียได้ สร้างเสร็จในปี ค.ศ.1973

มีความยาวทั้งสิ้น 1,560 เมตร และได้กลายเป็นสะพานแขวนที่ยาวเป็นอันดับ 4 ของโลกในสมัยนั้น (ปัจจุบันตกไปอยู่อันดับที่ 21) ขณะที่ล่องเรือพร้อมดื่มด่ำกับบรรยากาศสองข้างทาง ซึ่งสามารถมองเห็นได้ไม่ว่าจะเป็นพระราชวังโดลมาบาเซ่และบ้านเรือนของบรรดาเหล่าเศรษฐีที่สร้างได้สวยงามตระการตา

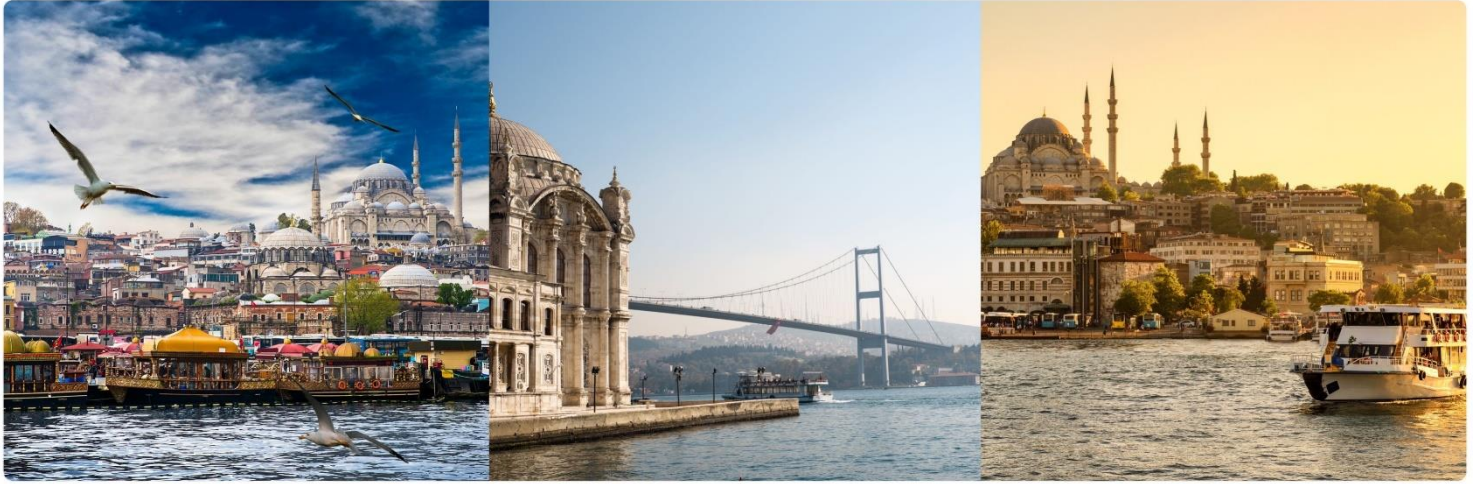

กลางวัน

📍 บริการอาหารกลางวัน ณ ภัตตาคาร

นำท่านสู่ **ตลาดสไปซ์มาร์เก็ต (SPICE MARKET)** หรือตลาดเครื่องเทศ ให้ท่านได้อิสระเลือกซื้อของฝากได้ในราคาย่อมเยา ไม่ว่าจะเป็นของที่ระลึก เครื่องประดับ ชา กาแฟ ผลไม้อบแห้ง ขนมของหวาน ขึ้นชื่อและถั่วหลากหลายชนิดให้เลือกสรร



ค่ำ

📍 รับประทานอาหารค่ำ ณ ภัตตาคาร

➡ นำท่านเข้าสู่ที่พัก **FEZ IN HOTEL @ISTANBUL** หรือเทียบเท่า

วันที่แปด

สุเหร่าสีน้ำเงิน-ฮิปโปโดรม-สุเหร่าเซนต์โซเฟีย-หอคอยกาลาตา

B/-/-

เช้า **๑๐** | บริการอาหารเช้า ณ ห้องอาหารของโรงแรม

จากนั้นนำทุกท่านชม **สุเหร่าสีน้ำเงิน (BLUE MOSQUE) หรือ SULTAN AHMET MOSQUE** ถือเป็นสุเหร่าที่มีสถาปัตยกรรมเป็นสุดยอดของ 2 จักรวรรดิ คือ ออตโตมันและไบเซนไทน์ เพราะได้รวบรวมเอาองค์ประกอบจากวิหารเซนต์โซเฟียผนวกกับสถาปัตยกรรมแบบอิสลามดั้งเดิม ถือว่าเป็นมัสยิดที่ใหญ่ที่สุดในตุรกี สามารถจุคนได้เรือนแสน ใช้เวลาในการก่อสร้างนานถึง 7 ปี ระหว่าง ค.ศ.1609-1616 โดยตั้งชื่อตามสุลต่านผู้สร้างซึ่งก็คือ Sultan Ahmed นั่นเอง



**** ข้อกำหนด โปรดแต่งกายด้วยชุดสุภาพ สำหรับการเข้าชมสุเหร่า และ จำเป็นต้องต้องถอดรองเท้าก่อนเข้าชม****

สุภาพสตรี : ควรสวมกางเกงขายาวคลุมข้อเท้า เลือแขนยาวคลุมข้อมือ มิติดชิดไม่รัดรูป และเตรียมผ้าสำหรับคลุมศีรษะ

สุภาพบุรุษ : ควรสวมกางเกงขายาว และ เลือแขนยาว ไม่รัดรูป

จากนั้นนำทุกท่านสู่ **จัตุรัสสุลต่านอะห์เมตหรือฮิปโปโดรม (HIPPODROME)** สนามแข่งม้าของชาวโรมัน จุดศูนย์กลางแห่งการท่องเที่ยวเมืองเก่า สร้างขึ้นในสมัยจักรพรรดิ เซปติมิอุสเซเวรุสเพื่อใช้เป็นที่แสดงกิจกรรมต่างๆของชาวเมือง ต่อมาในสมัยของจักรพรรดิคอนสแตนตินฮิปโปโดรมได้รับการขยายให้กว้างขึ้นตรงกลางเป็นที่ตั้งแสดงประติมากรรมต่างๆ ซึ่งส่วนใหญ่เป็นศิลปะในยุคกรีกโบราณในสมัยออตโตมันสถานที่แห่งนี้ใช้เป็นที่จัดงานพิธีแต่ในปัจจุบันเหลือเพียงพื้นที่ลานด้านหน้ามัสยิดสุลต่านอะห์เมตซึ่งเป็นที่ตั้งของเสาโอเบลิสก์ 3 ต้น คือเสาที่สร้างในอียิปต์เพื่อถวายแก่ฟาโรห์ทุตโมซิสที่ 3 ถูกนำกลับมาไว้ที่อิสตันบูลเสาต้นที่สอง คือ เสาสูง และเสาต้นที่สาม คือเสาคอนสแตนตินที่ 7



จากนั้นนำทุกท่านแวะถ่ายรูปรอบๆและบริเวณด้านหน้าของ **สุเหร่าเซนต์โซเฟีย (SAINT SOPHIA) หรือ โบสถ์ฮาเจีย โซเฟีย** ใน 7 สิ่งมหัศจรรย์ของโลกยุคกลาง ปัจจุบันเป็นที่ประชุมสวดมนต์ของชาวมุสลิม ในอดีตเป็นโบสถ์ทางศาสนาคริสต์พระเจ้าจักรพรรดิคอนสแตนติน เป็นผู้สร้างเมื่อประมาณคริสต์ศตวรรษที่ 13 ใช้เวลาสร้าง 17 ปี เพื่อเป็นโบสถ์ของศาสนาคริสต์แต่ถูกผู้ก่อการร้ายบุกทำลายเผาเสียหายหลายครั้งเพราะเกิดการขัดแย้งระหว่างพวกที่นับถือศาสนาคริสต์กับศาสนาอิสลามจวบจนถึงรัชสมัยของ พระเจ้าจัสตินเนียนมีอำนาจเหนือตุรกีจึงได้สร้าง โบสถ์เซนต์โซเฟีย ขึ้นใหม่ ใช้เวลาสร้างฐานโบสถ์ 20 ปี ตัวโบสถ์ 5 ปี เมื่อประมาณปี พ.ศ. 1996 (ค.ศ 1435) พระองค์ต้องการให้เป็นสิ่งสวยงามที่สุดได้พยายามหา สิ่งของมีค่าต่างๆมาประดับไว้มากมาย สร้างเสร็จได้มีการเฉลิมฉลองกันอย่าง มหาศาลต่อมาเกิดแผ่นดินไหวอย่างใหญ่ทำให้แตกร้างต้องให้ช่างซ่อมจนเรียบร้อยในสภาพเดิมเมื่อสิ้นรัชสมัยของจักรพรรดิจัสตินเนียน ถึงสมัย พระเจ้าโมฮัมเหม็ดที่ 2 มีอำนาจเหนือตุรกี และเป็นผู้นับถือศาสนาอิสลามจึงได้ดัดแปลงโบสถ์หลังนี้ให้เป็นสุเหร่าของ

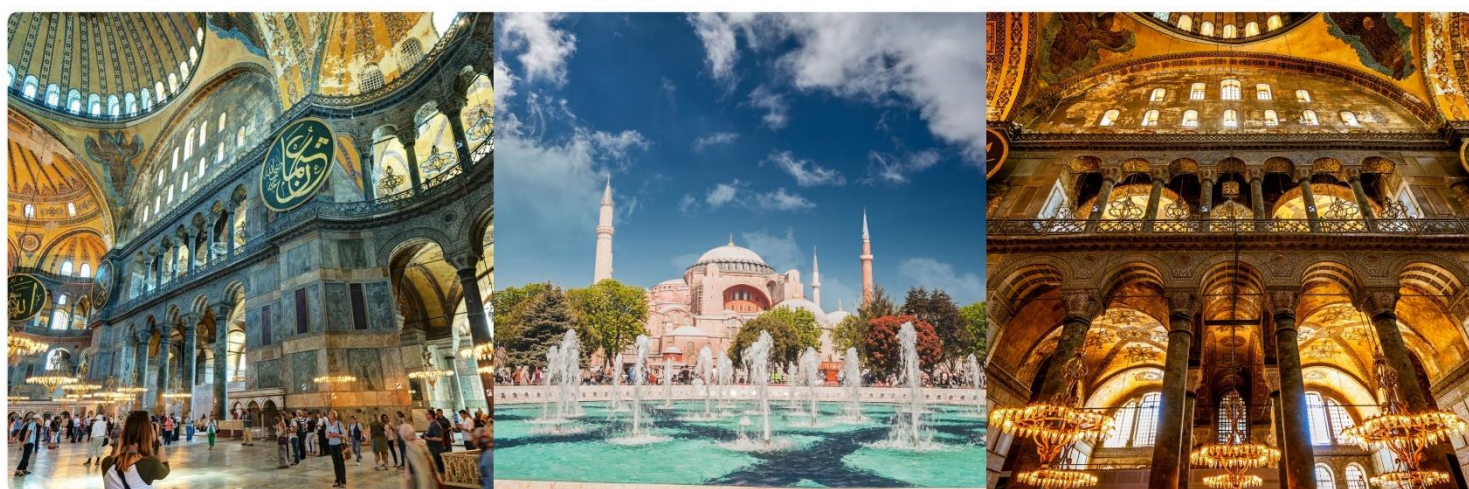

กลางวัน

📍 อีสระให้ทุกท่านได้ตามอัธยาศัย เพื่อไม่เป็นการรบกวนเวลาช้อปปิ้ง

นำทุกท่านแวะถ่ายรูปกับ**หอคอยกาลาตา GALATA TOWER** เป็นหอคอยหินยุคกลางในเขตกาลาตา และเป็นหนึ่งที่สำคัญที่โดดเด่นที่สุดในเมืองอิสตันบูล ด้วยลักษณะทรงกระบอกสูงของหอคอยที่โดดเด่นเหนือเส้นขอบฟ้า ทำให้เกิดทัศนียภาพอันงดงามของคาบสมุทร และบริเวณโดยรอบ รอบบริเวณหอคอยยังเต็มไปด้วยอาคารและร้านค้าที่มีสถาปัตยกรรมสไตล์ยุโรปที่สวยงามและแปลกตา

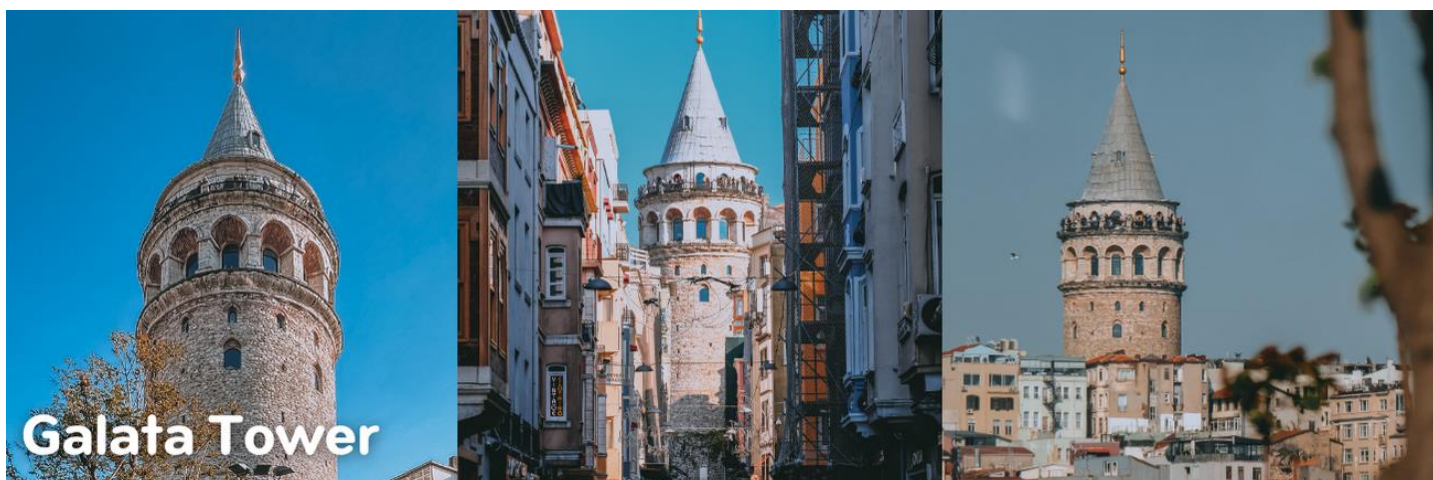

คำ | อธิบายให้ทุกท่านได้ตามอัธยาศัย เพื่อไม่เป็นการรบกวนเวลาข้อป้ัง
ได้เวลาสมควรนำทุกท่านเดินทางสู่สนามบิน

23.20 น. | ✈️ เิรฟ้าสู่ กรุงเทพมหานครโดยสายการบิน EMIRATES เที่ยวบินที่ EK118 ใช้เวลาเดินทาง
ประมาณ 10 ชั่วโมง (บริการอาหารและเครื่องดื่มบนเครื่อง)

วันที่เก่า	อิสตันบลู- สุวรรณภูมิ	-/-/-
------------	-----------------------	-------

04.50 น. | เดินทางถึงสนามบินนานาชาติดูไบ

09.40 น. | ✈️ เิรฟ้าสู่ กรุงเทพมหานครโดยสายการบิน EMIRATES เที่ยวบินที่ EK372
(บริการอาหารและเครื่องดื่มบนเครื่อง)

19.15 น. | คณะเดินทางกลับถึง สนามบินสุวรรณภูมิ ด้วยความสวัสดิภาพและความประทับใจ



อัตราค่าบริการ

กำหนดการเดินทาง	ราคาผู้ใหญ่ (พักห้องละ 2-3 ท่าน)	ราคาเด็กเสริมเตียง (พักกับผู้ใหญ่ 2 ท่าน)	ราคาเด็กไม่เสริมเตียง (พักกับผู้ใหญ่ 2 ท่าน)	พักเดี่ยวเพิ่ม
18-26มิ.ย.67	39,988บาท	39,988บาท	39,988บาท	9,900 บาท
20-28ก.ย.67	39,988บาท	39,988บาท	39,988บาท	9,900 บาท
11-19ต.ค.67	40,988บาท	40,988บาท	40,988บาท	9,900 บาท
18-26ต.ค.67	40,988บาท	40,988บาท	40,988บาท	9,900 บาท
15-23พ.ย.67	39,988บาท	39,988บาท	39,988บาท	9,900 บาท

ค่าที่ปรวมตลอดการเดินทางทั้งหมด ตามธรรมเนียม 100 USD เหรียญดอลลาร์สหรัฐอเมริกา (USD)

และ ทิปหัวหน้าทัวร์คนไทย 1000 บาท/ท่าน/ทริป

รวมไปถึงเด็กอายุมากกว่า 2 ปี ยกเว้น เด็กอายุไม่ถึง 2 ปี ณ วันเดินทางกลับ

** ตัวโดยการสำหรับกรุ๊ปทัวร์ เป็นตัวราคาพิเศษ ไม่สามารถสะสมไมล์ได้ **

****ราคานี้ สงวนการเดินทาง จำนวน 15 ท่านขึ้นไป**ราคานี้เป็นราคาโปรโมชั่นไม่สามารถสะสมไมล์ได้****

หากท่านที่ต้องออกตัวภายใน (เครื่องบิน ,รถทัวร์ ,รถไฟ) กรุณาสอบถามที่เจ้าหน้าที่ทุกครั้งก่อนทำการออกตัว

เนื่องจากสายการบินอาจมีการปรับเปลี่ยนไฟล์ท หรือ เวลาบิน โดยไม่ได้แจ้งให้ทราบล่วงหน้า **

**** ทางบริษัทขอความกรุณาให้ท่านศึกษารายละเอียด ทั้งหมดก่อนทำการจอง โดยละเอียดทุกข้อ ******อัตราค่าบริการนี้รวม**

- ☑ ค่าบัตรโดยสารโดยเครื่องบินไป-กลับ พร้อมคณะ ชั้นประหยัด (Economy Class) ไม่สามารถเปลี่ยนแปลง (Upgrade) หรือ เปลี่ยนแปลง วันเดินทางกลับ (Change Date) ไม่ว่ากรณีใดก็ตาม
- ☑ ค่าภาษีน้ำมัน ภาษีสนามบินทุกแห่งที่มี
- ☑ ค่าธรรมเนียมการโหลดกระเป๋าสัมภาระลงใต้ท้องเครื่องบิน โดยสายการบิน TURKISH AIRLINES อนุญาตให้โหลดกระเป๋าสัมภาระลงใต้ท้องเครื่องบินได้ ท่านละ 1 ชิ้น โดยมีน้ำหนักรวมกันไม่เกิน 30 กิโลกรัม
- ☑ ค่ารถโค้ชปรับอากาศตลอดเส้นทาง ตามรายการที่ระบุ (ยังไม่รวมทิปคนขับรถ)
- ☑ ค่าโรงแรมที่พักระดับมาตรฐานตามที่รายการระบุ (พักห้องละ 2 ท่าน หรือ 3 ท่าน ต่อห้อง กรณีที่โรงแรมมีห้องพัก 3 ท่าน Triple ว่าง) กรณีมีงานเทรดแฟร์ การแข่งขันกีฬา หรือ กิจกรรมอื่นๆ ที่ทำให้โรงแรมตามรายการที่ระบุเต็ม ทางบริษัท ขอสงวนสิทธิ์ ในการปรับเปลี่ยนโรงแรมที่พักไปเป็นเมืองใกล้เคียงแทนโดยอ้างอิงมาตรฐานคุณภาพและความเหมาะสมเต็ม โดยคำนึงถึงประโยชน์ของลูกค้าเป็นสำคัญ
- ☑ ค่าเข้าชมสถานที่ต่างๆ ตามรายการระบุ กรณีไม่รวมจะชี้แจงไว้ในโปรแกรมชัดเจน
- ☑ ค่าอาหารตามที่รายการระบุ โดยทางบริษัทขอสงวนสิทธิ์ในการปรับเปลี่ยนได้ตามความเหมาะสม โดยคำนึงถึงประโยชน์ของลูกค้าเป็นสำคัญ
- ☑ ค่าจ้างมัคคุเทศก์คอยบริการ และ อำนวยความสะดวกตลอดการเดินทาง
- ☑ **ค่าประกันอุบัติเหตุในการเดินทางวงเงิน 1,000,000 บาท ค่ารักษาพยาบาล 500,000 บาท วงเงินคุ้มครองอาหารเป็นพิษ (โดยแพทย์จะต้องระบุในใบรับรองแพทย์ว่า อาหารเป็นพิษเท่านั้น)**
(หมายเหตุ:ค่าประกันอุบัติเหตุสำหรับเด็กที่มีอายุต่ำกว่า 6 เดือน และ ผู้ใหญ่อายุมากกว่า 75 ปีทางบริษัทประกันฯจะชดใช้ค่าสินไหมทดแทนเพียงครึ่งหนึ่งของสัญญาฯ)

****ประกันภัยที่ทำจากเมืองไทย ไม่ครอบคลุมการขึ้นบอลลูนและเครื่องร่อนทุกประเภท ดังนั้นการเลือกซื้อ Optional Tour ขึ้นอยู่กับดุลยพินิจของท่าน****

อัตราค่าบริการนี้ไม่รวม

- ☒ ค่าใช้จ่ายส่วนตัวนอกเหนือจากรายการที่ระบุ เช่น ค่าทำหนังสือเดินทาง ค่าโทรศัพท์ ค่าโทรศัพท์ทางไกล ค่าอินเทอร์เน็ต ค่าซักรีด มินิบาร์ในห้อง รวมถึงค่าอาหาร เครื่องดื่มที่สั่งเพิ่มนอกเหนือรายการ และ ค่าพาหนะต่างๆ ที่ไม่ได้ระบุไว้ในรายการ (กรุณาสอบถามอัตราค่าบริการจากหัวหน้าทัวร์ก่อนการใช้บริการทุกครั้ง)
- ☒ ค่าภาษีมูลค่าเพิ่ม 7% และภาษีหัก ณ ที่จ่าย 3% กรณีต้องการออกใบเสร็จรับเงินในนามบริษัท
- ☒ ค่ายกขนกระเป๋าเดินทางท่านละ 1 ใบ โดยเฉลี่ย 1-2 USD / ท่าน กรณีใช้บริการ BELL BOY ของแต่ละโรงแรม
- ☒ ค่าทิปมัคคุเทศก์ท้องถิ่น คนขับท่านละ 100 เหรียญดอลลาร์สหรัฐอเมริกา (USD) /ทริป/ท่าน และทิปหัวหน้าทัวร์คนไทย 1000 บาท/ท่าน/ทริป ตามธรรมเนียม

ค่าทิปรวมตลอดการเดินทางทั้งหมด ตามธรรมเนียม 100 USD เหรียญดอลลาร์สหรัฐอเมริกา (USD)

ค่าทิปหัวหน้าทัวร์คนไทย 1000 บาท/ท่าน/ทริป

รวมไปถึงเด็กอายุมากกว่า 2 ปี ยกเว้น เด็กอายุไม่ถึง 2 ปี ณ วันเดินทางที่สนามบินกับหัวหน้าทัวร์คนไทย

ค่าธรรมเนียมการยื่นขอวีซ่า กรณีผู้เดินทางที่ถือหนังสือเดินทางต่างประเทศ (ไม่ใช่หนังสือเดินทางไทย) อัตราค่าบริการ และ การขอวีซ่า กรุณาติดต่อกับเจ้าหน้าที่เป็นกรณีพิเศษ เพื่อขอคำแนะนำในการยื่นคำร้องขอวีซ่า

เงื่อนไขการจอง และ การชำระค่าบริการ

1. นักท่องเที่ยวหรือเอเย่นต์ กรุณาทำการจองล่วงหน้าอย่างน้อย 45 วัน ก่อนการเดินทาง **พร้อมชำระเงินมัดจำท่านละ 15,000 บาท** ภายใน 3 วัน หลังจากวันจอง เท่านั้น โดยระบบจะยกเลิกอัตโนมัติทันที หากยังไม่ได้รับยอดเงินมัดจำตามเวลาที่กำหนด และหากท่านมีความประสงค์จะเดินทางในพีเรียดเดิม ท่านจำเป็นต้องเช็คที่ว่างและทำจองเข้ามาใหม่อีกครั้ง กรณีที่คณะเต็ม มีคิวรอ (Waiting List) ทางบริษัทขอสงวนสิทธิ์ในการให้สิทธิ์ลูกค้ารายถัดไป เป็นไปตามระบบ ตามวัน และ เวลา ที่ทำรายการจองเข้ามาตามลำดับ เนื่องจากทุกพีเรียดทางบริษัทมีที่นั่งราคาพิเศษจำนวนจำกัด
2. การติดต่อใดๆ กับทางบริษัท เช่น ไลน์ อีเมล หรือ ช่องทางการติดต่ออื่นๆ ต้องทำในวันเวลาทำการของทางบริษัท ดังนี้ วันจันทร์ ถึง ศุกร์ เวลา 9.00 น.-18.00 น. และ วันเสาร์ เวลา 9.00 น.-14.00 น. นอกจากวันเวลาดังกล่าว และวันหยุดนักขัตฤกษ์ที่รัฐบาลประกาศในปีนั้นๆ ถือว่าเป็นวันหยุดทำการของทางบริษัท

เงื่อนไขการยกเลิกทัวร์

- **ยกเลิกหลังจากวางเงินมัดจำ** บริษัทฯจะคิดค่าใช้จ่ายที่เกิดขึ้นจริง ณ วันนั้น ที่ไม่สามารถ คืนเงินได้ และ **ค่าบริการ 5,000 บาท/ท่าน** (ตัวอย่างเช่น ค่าตัวเครื่องบิน, ค่าวีซ่า, ค่ามัดจำห้องพัก เป็นต้น)
- **ยกเลิกหลังจากจ่ายเงินเต็มจำนวน** บริษัทฯขอสงวนสิทธิ์ในการคืนเงินทั้งหมดในทุกกรณี
- **กรณีเจ็บป่วย** จนไม่สามารถเดินทางได้ ซึ่งจะต้องมีใบรับรองแพทย์จากโรงพยาบาลรับรอง บริษัทฯจะทำเรื่อง ยื่นเอกสารไปยังสายการบิน , โรงแรม และในหลายๆการให้บริการ เพื่อให้พิจารณาอีกครั้ง ทั้งนี้ อาจจะต้องใช้ระยะเวลาในการดำเนินการ ซึ่งไม่สามารถแจ้งได้ว่าจะสามารถคืนเงินได้ทั้งหมด หรือ บางส่วน เพราะ จะขึ้นอยู่กับพิจารณาและตัดสินใจของ สายการบิน , โรงแรม และในหลายๆการให้บริการอื่นๆ เป็นสำคัญ

หมายเหตุ

- บริษัทฯ ขอสงวนสิทธิ์ยกเลิกการเดินทางก่อนล่วงหน้า 15 วัน ในกรณีที่ไม่สามารถทำวีซ่าได้อย่างน้อย 15 ท่าน ซึ่งในกรณีนี้ทางบริษัทฯ ยินดีคืนเงินให้ทั้งหมด หรือจัดหาคณะทัวร์อื่นให้ถ้าต้องการ
- **ในกรณีที่คณะออกเดินทางต่ำกว่า 15 ท่าน หรือมาตรฐานของการยืนยันการเดินทาง จะมีการเปลี่ยนแปลงขนาดของพาหนะที่ใช้ในการนำเที่ยว ตลอดจนรายการทัวร์ โดยไม่ต้องแจ้งให้ทราบล่วงหน้า**
- **ในกรณีที่คณะออกเดินทางต่ำกว่า 15 ท่าน หรือต่ำกว่ามาตรฐานของการยืนยันการเดินทาง ทางผู้จัดรายการ ขอพิจารณายกเลิกการเดินทาง หรือ เรียกเก็บค่าทัวร์เพิ่มเติม ตามความเหมาะสม**
- บริษัทฯ ขอสงวนสิทธิ์ที่จะเปลี่ยนแปลงรายละเอียดบางประการในทัวร์นี้ เมื่อเกิดเหตุจำเป็นสุดวิสัย จนไม่อาจแก้ไขได้ และจะไม่รับผิดชอบใดๆ ในกรณีที่สูญหาย สูญเสียหรือได้รับบาดเจ็บที่นอกเหนือความรับผิดชอบของหัวหน้าทัวร์และเหตุสุดวิสัยบางประการ เช่น การนัดหยุดงาน ภัยธรรมชาติ การจลาจล ต่างๆ
- บริษัทฯ ไม่รับผิดชอบต่อค่าเสียหายในเหตุการณ์ที่เกิดจากสายการบิน ภัยธรรมชาติ ภูมิวิบัติ และอื่น ๆ ที่นอกเหนือการควบคุมของทางบริษัทฯ หรือ ค่าใช้จ่ายเพิ่มเติมที่เกิดขึ้นทางตรง หรือทางอ้อม เช่น การเจ็บป่วย การถูกทำร้าย การสูญหาย

จากสายการบินเมื่อเที่ยวบิน “ดีเลย์” หรือล่าช้า? หรือ เหตุสุดวิสัย หรืออุบัติเหตุต่าง ๆ

- ราคานี้คิดตามราคาบัตรโดยสารเครื่องบิน ณ ปัจจุบัน หากมีการปรับราคาบัตรโดยสารสูงขึ้น ตามอัตราค่าน้ำมัน หรือ ค่าเงินแลกเปลี่ยน ทางบริษัท สงวนสิทธิ์ที่จะปรับราคาตั๋ว ตามสถานการณ์ดังกล่าวและแจ้งให้ท่านทราบ
- เนื่องจากรายการทัวร์นี้เป็นแบบเหมาจ่ายเบ็ดเสร็จ หากท่านสละสิทธิ์การใช้บริการใดๆ ตามรายการ หรือ ถูกปฏิเสธ การเข้าประเทศไม่ว่าในกรณีใดก็ตาม ทางบริษัทฯ ขอสงวนสิทธิ์ไม่คืนเงินในทุกกรณี
- กรณีผู้เดินทางไม่สามารถ เข้า-ออกเมืองได้เนื่องจากปลอมแปลง หรือการห้ามของเจ้าหน้าที่ ไม่ว่าเหตุผลใดๆ ทาง บริษัทขอสงวนสิทธิ์ในการ ไม่คืนค่าทัวร์ทั้งหมด
- ในกรณีที่ท่านผู้โดยสารต้องการใช้พาสปอร์ตเล่มสีน้ำเงิน (ราชการ) ในการเดินทาง บริษัทฯ ขอสงวนสิทธิ์ไม่รับผิดชอบ ใดๆในการที่ท่านอาจจะถูกปฏิเสธมิให้เข้าเมือง เพราะโดยปกติในการท่องเที่ยวจะใช้เล่มสีเลือดหมู
- การขอนั่ง Long Leg ณ ปัจจุบัน สายการบินขายนั่ง LONG LEG แล้ว ราคาอยู่ที่ 3,500 – 3,900 บาท ขึ้นอยู่กับ อัตราแลกเปลี่ยน ณ วันนั้นๆและจำนวนที่นั่ง
- ภาพที่ใช้ในการประกอบการทำโปรแกรมใช้เพื่อความเข้าใจในมุมมองสถานที่ท่องเที่ยว ภาพใช้เพื่อการโฆษณาเท่านั้น
- หากลูกค้าท่านใด ยื่นวีซ่าแล้วไม่ได้รับการอนุมัติ ลูกค้าต้องชำระค่ามัดจำที่ 15,000 บาท และค่าวีซ่าตามที่สถานทูตฯ เรียกเก็บ

หนังสือเดินทางต้องมีอายุเหลือใช้งานไม่น้อยกว่า 6 เดือน นับจากวันเดินทาง และมีหน้าที่เหลือไว้ประทับตราไม่น้อยกว่า 2 หน้า

**** กรณี ถือหนังสือเดินทางต่างชาติ โปรดสอบถามข้อมูลเพิ่มเติม ****

****ในกรณีที่ผู้โดยสาร มีไฟล์ทเดินทางภายในประเทศหรือระหว่างประเทศ ที่เกี่ยวข้องกับวันเดินทางที่ท่านได้ทำการจองไว้กับทางบริษัทฯ กรุณาแจ้งให้กับทางเจ้าหน้าที่ทราบ ก่อนการชำระเงินค่าตัวดังกล่าว ถ้าเกิดข้อผิดพลาด ทางบริษัทฯ ขอสงวนสิทธิ์ในการรับผิดชอบทุกกรณี****