



# บริษัท สกายบาวด์ (ไทยแลนด์) จำกัด

92/105 หมู่ 3 ซอย เจริญสุข2 ตำบล บางเตือ เมือง ปทุมธานี 12000

เลขที่ใบอนุญาต  
11/11295

saleskybound@gmail.com

084-851-6845

@skybound



MVL-HKG05-CX

## ฮ่องกง Shopping จัดเต็ม

พร้อมมุเสริมพลัง 6 วัดดัง Free Days 1วัน



วัดหวังต้าเซียน



เจ้าแม่กวนอิม  
ริฟลิสสมัย



วัดปึกใต้



วัดหลินฟ้า



Shopping  
Tsim Sha Tsui



Free day

เลือกซื้อ  
Option Disneyland

กระเช้าของปัง 360



วัดแชกงหมิว

วัดเจ้าแม่กวนอิม  
ฮ่องกง

## Hongkong

3 Days 2 Nights Tour

เดินทาง พฤษภาคม - ตุลาคม 2569



23  
kg 1ใบ

ราคาเริ่มต้น  
น้ำหนักกระเป๋า

# 16,999

บาท



บิน

Cathay Pacific



Hotel

Standford Mong Kok  
หรือเทียบเท่า

ชาบู, ต้มซ่า

เมนูพิเศษ

гарันตรี พักย่านแหล่ง shopping Tsim Sha Tsui , Mong Kok , Jordan

MVL-HKG05-CX

# ฮ่องกง Shopping จัดเต็ม

พร้อมมุเสริมพลัง 6 วัดดัง Free Days 1วัน



วัดหวังต้าเซียน



เจ้าแม่กวนอิม  
สวีลิสเบย์



วัดปึกใต้



วัดหลินฟ้า



Shopping  
Tsim Sha Tsui



Free Day

เลือกซื้อ  
Option Disneyland

กระเช้าของปิง 360



วัดเขกงหนิว

# Hongkong

3 Days 2 Nights Tour

เดินทาง พฤษภาคม - ตุลาคม 2569



23  
kg 1ใบ

ราคาเริ่มต้น  
น้ำหนักกระเป๋า

# 16,999

บาท



Standford Mong Kok  
หรือเทียบเท่า

เมนูพิเศษ  
ชาบู, ต้มซำ

การ์ตูนรี พักย่านแหล่ง shopping Tsim Sha Tsui , Mong Kok , Jordan

# 3 Days 2 Nights Tour Hongkong

## Shopping จัดเต็ม

พร้อมมุเสริมพลัง 6 วัดดัง  
Free Day 1 วัน

**บิน**  
Cathay Pacific

น้ำหนักกระเป๋า 23 kg. 1 ใบ

BKK ✈️ HKG

HKG ✈️ BKK

| เที่ยวบิน | ไพล์  | เวลาออก | เวลาถึง |
|-----------|-------|---------|---------|
| ขาไป      | CX700 | 07.35   | 11.35   |

**เมนูพิเศษ**

ต้มชา, ชาบู

| เที่ยวบิน | ไพล์  | เวลาออก | เวลาถึง |
|-----------|-------|---------|---------|
| ขากลับ    | CX617 | 21.50   | 23.50   |

MVL-HKG05-CX

| วันที่ | โปรแกรมทัวร์  | อาหาร |                         |      | โรงแรม   |
|--------|---|-------|-------------------------|------|--|
|        |   | เช้า  | เที่ยง                  | เย็น |  |
| 1      | สนามบึงสุวรรณภูมิ - สนามบึงเข็กเล็บท้อก<br>ริฟลิสเบย์ - วัดหลินฟ้า - วัดปักไต้<br>Shopping Mong Kok   | ✈️    | อาหารจีน<br>สไตล์ฮ่องกง | -    | Stanford Mongkok Hotel<br>Travelodge Hotel, The Luxe Manor<br>การันตีที่พักแหล่ง Shopping<br>หรือเทียบเท่า |
| 2      | FREE DAY อิสระ-ช้อปปิ้งเต็มวัน หรือเลือกซื้อ OPTIONS<br>OPTION 1 : กระเป๋าหนัง 360 โห้วพระใหญ่เทียนถาน<br>OPTION 2 : Hongkong Disneyland                                      | -     | -                       | -    | Stanford Mongkok Hotel<br>Travelodge Hotel, The Luxe Manor<br>การันตีที่พักแหล่ง Shopping<br>หรือเทียบเท่า |
| 3      | วัดหวังต้าเซียน - เจ้าแม่กวนอิมสองอ้า วัดสองอ้า<br>ศูนย์อวยงจู้กั๊กหั้นเศรษฐู - ศูนย์ปี่เซียะ - วัดแซกซง<br>Shopping Tsim Sha Tsui - สนามบึงเข็กเล็บท้อก<br>สนามบึงสุวรรณภูมิ | ต้มชา | ชาบู                    | ✈️   |  |

รายการทัวร์ข้างต้นอาจมีการปรับเปลี่ยนเพื่อความเหมาะสม



Be Marvelled

## DAY 1 สนามบินสุวรรณภูมิ - สนามบินเช็กแล็บก๊อก – รีพลัสเบย์ - วัดหลินฟ้า - วัดปักไต้

### Shopping MongKok (📍 -/L/-)

**04.30 น.** คณะพร้อมกัน ณ ท่าอากาศยานสุวรรณภูมิ ขาออกชั้น 4 โดยสายการบิน **Cathay Pacific** โดยมีเจ้าหน้าที่คอย อำนวยความสะดวกด้านสัมภาระแก่ท่าน

\*\*\* หมายเหตุ : เกาน์เตอร์เช็คอินปิดบริการก่อนเวลาเครื่องออก 60 นาที และไม่มีประกาศเตือนผู้โดยสารขึ้นเครื่อง ดังนั้น ผู้โดยสารจำเป็นต้องพร้อม ณ ประตูขึ้นเครื่องก่อนเวลาเครื่องออกอย่างน้อย 45 นาที \*\*\*

**07.35 น.** ออกเดินทาง **ฮ่องกง** เที่ยวบินที่ **CX700** (📍บริการอาหารและเครื่องดื่มบนเครื่อง)

**11.35 น.** เดินทางถึง **สนามบินเช็กแล็บก๊อก (CHEK LAP KOK INTERNATIONAL AIRPORT)** เขตปกครองพิเศษฮ่องกง หลังผ่านพิธีการตรวจคนเข้าเมืองเป็นที่เรียบร้อยแล้ว รับกระเป๋าสัมภาระ เดินทางโดยรถโค้ชปรับอากาศ (เวลาที่ท้องถิ่นที่ฮ่องกง เร็วกว่าประเทศไทย 1 ชั่วโมง)

นำท่านเดินทาง ผ่านเส้นทางไฮเวย์อันทันสมัยข้ามสะพานแขวนชิงหม่า (TSING MA BRIDGE) ซึ่งเป็นสะพานแขวนสองชั้นที่ยาวที่สุดในโลก โดยมีความยาวทั้งหมด 2.2 กิโลเมตร (1.4 ไมล์) เชื่อมต่อระหว่างฮ่องกงอินเตอร์เนชั่นแนลแอร์พอร์ตกับตัวเมืองฮ่องกง ตัวสะพานชั้นบนจะเป็นทางให้รถยนต์วิ่ง ส่วนชั้นล่างเป็นเส้นทางของเอ็มทีอาร์ (MTR) และแอร์พอร์ตเอ็กเพรสเทรนส์ (AIRPORT EXPRESS TRAINS) สะพานแขวนชิงหม่านี้ ได้ถูกคัดเลือกให้เป็นสัญลักษณ์ของคู่รักทั่วโลกอีกด้วย



BE MARVELED

สะพานแขวนชิงหม่า

นำทุกท่านเดินทางสู่ **ชายหาดรีพัลส์ เบย์ (REPULSE BAY)** หาดรีพัลส์เบย์ที่ทอดยาวถึง 292 เมตร ขึ้นชื่อว่ามีทรายสีขาว นุ่มละเอียด น้ำใส สงบ และน่าลงเล่นน้ำทะเลอย่างยิ่ง อันที่จริง ชายหาดอันงามของรีพัลส์เบย์เป็นชายหาดหลักสำหรับลงเล่นน้ำของเกาะฮ่องกงตั้งแต่ศตวรรษที่ 19 โดยมีบริการรถโดยสารสาธารณะแห่งแรกของเกาะเพื่อรองรับทั้งผู้ที่ชื่นชอบการว่ายน้ำ และผู้ที่ชื่นชอบชายหาด หลังจากนั้นนำทุกท่านเข้าชม **ศาล เจ้าแม่กวนอิม** ตั้งอยู่ทางทิศตะวันออกเฉียงใต้ของรีพัลส์เบย์ที่มองเห็นทะเล ศาลเจ้าของเทพสององค์คือ เจ้าแม่กวนอิม เทพธิดาแห่งความเมตตา และเจ้าแม่ทินหัว เทพธิดาแห่งท้องทะเล ซึ่งคอยคุ้มครองและเป็นที่ยึดเหนี่ยวจิตใจของผู้มาสักการะ แม้จะมีขนาดใหญ่โตกว่า แต่บรรดารูปปั้นอื่นที่น่าสนใจภายในบริเวณวัดลัทธิเต๋าแห่งนี้ นั่นตรงตาตรงใจที่สุด รูปปั้นเหล่านี้รวมถึงรูปปั้นแพะสามตัววันเบิกฟ้าที่แทนความเจริญรุ่งเรือง และ "เทพเจ้าแห่งความสุขผู้ศักดิ์สิทธิ์ด้านความรักและการแต่งงาน" ซึ่งคู่รักมักนำเชือกสีแดงที่มีชื่อของตนเองติดอยู่พันรอบรูปปั้นเพื่ออธิษฐานให้ชีวิต "มีความสุขตลอดไป"



BE MARVELED  
วัดเจ้าแม่กวนอิมริปลัสเบย์

### 📍 เที่ยง รับประทานอาหารเที่ยง ที่ภัตตาคาร

จากนั้นนำท่านเดินทางสู่ **วัดหลินฟ้า (LIN FA KUNG TEMPLE)** วัดหลินฟ้าก่งอยู่ในย่านหว่านไจ้ ตั้งอยู่บนเนินเขาหันหน้าออกสู่ทะเลทางทิศตะวันออกเฉียงใต้ของอ่าวคอสเวย์ ถึงแม้จะเป็นวัดเล็ก ๆ แต่วัดหลินฟ้า คือวัดเก่าแก่ที่มีประวัติความเป็นมาเกี่ยวข้องกับความศักดิ์สิทธิ์ของเจ้าแม่กวนอิมโดยตรงวัดนี้ตั้งอยู่บนถนนลิลี่ สตรีท (Lily St.) ที่เชื่อมต่อกับถนน Lin Fa Kung ตามชื่อวัดหลินฟ้า ตำนานเล่าว่า ในสมัยราชวงศ์ซิง เจ้าแม่กวนอิม หรือพระโพธิสัตว์กวนอิม ซึ่งเป็นเทพีแห่งความเมตตา ได้ปรากฏกายขึ้นบนโขดหินรูปดอกบัว (Lotus Rock) ณ บริเวณที่ตั้งของวัดในปัจจุบัน ชาวบ้านเชื่อว่าการปรากฏกายของเจ้าแม่กวนอิมเป็นสัญลักษณ์ของความ โชคดีและการคุ้มครองจากภัยพิบัติต่างๆ จากจุดนี้ เราสามารถเดินเล่นเดินเที่ยว ต่อไปยังถนนเส้นอื่น ๆ ได้ง่าย ตลอดเส้นทาง ทำให้วัดหลินฟ้า หรือ หลินฟ้าก่ง (Lin Fa Kung) แห่งนี้ อยู่ในจุดที่นักท่องเที่ยวสามารถเข้ามาไหว้ขอพรเจ้าแม่กวนอิมวังดอกบัวได้สะดวก



จากนั้นนำท่านเดินทางสู่ **วัดปักไต่** หรือ วัดยุคซุย เป็นวัดที่มีประวัติมายาวนาน 160 ปีตั้งอยู่ในเขต WAN CHAI มีเทพปักไต่ เป็นเทพเจ้าหลักของวัด และยังเป็นเทพจักรพรรดิเหนือ หรือ เทพแห่งท้องทะเลเชื่อกันว่าท่านมีอำนาจ ปกป้องผู้คนจากภัยพิบัติ ขับไล่วิญญาณชั่วร้าย และให้ความคุ้มครองแก่ลูกหลานเป็นวัดที่บูชาเทพเจ้าแห่งท้องทะเล ในลัทธิเต๋า และชาวฮ่องกงเชื่อกันว่าผู้ใดที่เกิดปีชง หากมาทำการแก้ดวงชะตาแก้ชงประจำปีที่วัดนี้ จะทำให้ร้าย กลายเป็นดีได้ และที่วัดยังมี “เทพเจ้าเปลี่ยนใจ” ที่นิยมมาขอพรให้เรื่องที่ไม่ดี กลายเป็นเรื่องดีหรือคนที่เป็นศัตรูของ เราเปลี่ยนใจมาเป็นมิตร เป็นที่นิยมอย่างมากของชาวฮ่องกงถิ่นฮ่องกงมาราบไหว้ขอพรกันที่วัดนี้



BE MARVELED  
วัดปักไต่

จากนั้นนำท่านขอปิ้ง **ย่านมงก๊อก (MONG KOK)** เป็นแหล่งช้อปปิ้งที่เต็มไปด้วยตรอกซอกซอยที่มี เอกลักษณ์แปลกตา รวมทั้งตลาดเก่าแก่ที่สะท้อนเสน่ห์และวิถีชีวิตของคนท้องถิ่น ถือเป็นหนึ่งในย่านยอดนิยมที่นักท่องเที่ยวทุกคนต้องแวะเวียนมา มีร้านสวยๆ บาร์เท่ๆ หลบซ่อนตัวอยู่มากมาย ภายในย่านมีตลาดนัด LADIES' MARKET ขนาดใหญ่ซึ่งมีร้านขายเสื้อผ้า เครื่องสำอาง รองเท้า กระเป๋า เครื่องประดับมากมาย อีกทั้งยังมีร้านอาหาร และเครื่องดื่ม ที่ขึ้นชื่อหลากหลายชนิด ให้ทุกท่าน ได้ลองลิ้มรสอีกมากมาย



BE MARVELED  
MONGKOK

☉ อิสระอาหารอาหารเย็นตามอัชยาศัย \*\*เพื่อความสะดวกในการช้อปปิ้ง\*\*

ที่พัก STANFORD MONGKOK , TRAVELODGE HOTEL หรือ LUXE MANOR HOTEL

DAY 2 อิสระ Shopping หรือเลือกซื้อ Options เสริม

1.กระเช้ามองปิง 360 ฟ้าหวู่พระใหญ่เทียนถาน 2.HongKong Disneyland

(☉ -/-)

☉ อิสระอาหารอาหารเช้าตามอัชยาศัย \*\*เพื่อความสะดวกในการช้อปปิ้ง\*\*

อิสระ Shopping เต็มวัน หรือเลือกซื้อ OPTIONS เสริมจากทางบริษัท

OPTIONS 1 กระเช้ามองปิง 360 องศา ฟ้าหวู่พระใหญ่เทียนถานกระเช้าลอยฟ้ามองปิง (NGONG PING SKYRAIL

360 \*\*STANDARD CABIN\*\*



## OPTION 1 : กระเช้ามองปิง 360

(STANDARD CABIN) - พระใหญ่เทียนถาน

**ราคาเพียง 2,000 บาท / ท่าน**

**\*\*ราคาสำหรับ 5 ท่านขึ้นไป รวมรถรับส่งแล้ว\*\***

**\*\* ยกเว้นพีเรียดเดินทางที่ตรงกับวันหยุด เทศกาล, คริสต์มาส, วันปีใหม่, วันชาติจีน, กรุณาเช็คราคากับเจ้าหน้าที่อีกครั้ง\*\***

มีระยะทางกว่า 5.7 กิโลเมตร ใช้เวลาประมาณ 25 นาที ท่านจะได้สัมผัสบรรยากาศจากบนกระเช้ามุมสูง เส้นทางกระเช้าเชื่อมจากใจกลางเมืองตุงชุง ถึง **หมู่บ้านวัฒนธรรมมองปิง** บนเกาะล้านเตา ท่านจะได้ชมวิวแบบพาโนรามา 360 องศา ของสนามบินนานาชาติฮ่องกง ทิวทัศน์เหนือท้องทะเลของทะเลจินใต้ ชมวิวของเนินเขาอันเขียวขจี น้ำตก ลำธาร และป่าอันเขียวชอุ่มของอุทยานบนเกาะล้านเตาเหนือ ถือได้ว่าเป็นแหล่งท่องเที่ยวอันมีเอกลักษณ์ระดับโลกของฮ่องกง (\*\*กรณีกระเช้ามองปิง 360 มีการปิดซ่อมบำรุง หรือ มีการปิดเนื่องจากสภาพอากาศแปรปรวน ทางบริษัทฯ ขอสงวนสิทธิ์ในการเปลี่ยนเป็นใช้รถโค้ชของทางอุทยานในการเดินทาง เพื่อนำท่านขึ้นสู่หมู่บ้านวัฒนธรรมมองปิง บนเกาะล้านเตาแทน\*\*) จากนั้นนำท่านไปสักการะ (พระใหญ่เกาะล้านเตา หรือ พระพุทธรูปเทียนถาน (TIAN TAN BUDDHA STATUE)

ที่ตั้งตระหง่านอยู่บนยอดเขามุกเย่ (MUK YUE) อาณาบริเวณของวัดโป้หลิน เป็นพระพุทธรูปทองสัมฤทธิ์กลางแจ้งที่ใหญ่ที่สุดในโลก มีความสูง 26.4 เมตร หากรวมฐานดอกบัวแล้วจะสูงถึง 34 เมตร องค์พระทำขึ้นจากการเชื่อมแผ่นทองสัมฤทธิ์กว่า 200 แผ่น เข้าด้วยกัน น้ำหนักรวม 250 ตัน หันพระพักตร์ไปทางด้านทะเลจินใต้ และมองอย่างสงบลงมายังหุบเขาและโอดหินเบื้องล่าง ซึ่งการเดินทางขึ้นมาสักการะองค์พระใหญ่อย่างใกล้ชิดนั้น ต้องเดินขึ้นบันได จำนวน 268 ขั้นและได้รับเลือกให้เป็นสิ่งมหัศจรรย์ทางวิศวกรรมชั้นที่ 4 จากทั้งหมด 10 ชั้นของฮ่องกงในปี ค.ศ. 2000 ถือเป็นพระพุทธรูปองค์ใหญ่ที่เป็นสุดยอดของประติมากรรมทางพุทธศาสนาที่มีการผสมผสานระหว่างศิลปะสำริดแบบดั้งเดิมกับเทคโนโลยีสมัยใหม่ ชาวฮ่องกงเชื่อว่า หาก



BE MARVELED  
พระใหญ่เทียนถาน

ใครได้มานมัสการขอพรองค์พระใหญ่แห่งนี้แล้ว ชีวิตก็จะมีแต่ความ โชคดี มีความสุขสมหวัง และประสบความสำเร็จในทุกๆ ด้าน หลังจากไหว้พระแล้วท่านสามารถเลือกซื้อของฝาก, ของที่ระลึก จากหมู่บ้านนองปิง อาทิเช่น หยก ไข่มุก หรือ เครื่องประดับคริสตัล เพื่อเป็นของที่ระลึก จากนั้นนั่งกระเช้ากลับลงมายังสถานีตุงซุง



BE MARVELED  
กระเช้านองปิง

## OPTION 2 ตะลุยโลกแห่งความสุข สนุกสนานฮ่องกงดิสนีย์แลนด์



### OPTION 2 : ฮ่องกงดิสนีย์แลนด์

ราคาเพียง 4,500 บาท / ท่าน

\*\*ราคาสำหรับ 5 ท่านขึ้นไป รวมรถรับส่งแล้ว\*\*

\*\* ยกเว้นพีเรียดเดินทางที่ตรงกับวันหยุด เทศกาล, คริสต์มาส, ปีใหม่, วันชาติจีน, กรุณาเช็คราคากับเจ้าหน้าที่อีกครั้ง\*\*

สวนสนุกชื่อดังของโลกที่มีทั้งเครื่องเล่น การแสดงโชว์ ขบวนพาเหรดของตัวการ์ตูนดิสนีย์ในวัยเด็กที่คุ้นเคยของใครหลายคน ด้านในของฮ่องกงดิสนีย์แลนด์จะแบ่งเครื่องเล่นออกทั้งหมด 7 โซนด้วยกัน

Main Street, U.S.A. เป็นโซนแรกเมื่อเดินผ่านประตูเข้ามาภายในดิสนีย์แลนด์ มีทั้งร้านขนม ร้านอาหาร ร้านขายของที่ระลึก

- Tomorrowland เป็นโซนเครื่องเล่นแห่งโลกอนาคต

- Fantasyland เป็นเครื่องเล่นแนวแฟนตาซี สามารถเล่นได้ทุกคนไม่จำกัดความสูง

- Adventureland เป็นเครื่องเล่นแนวผจญภัยต่างๆ อยู่ในโซนกลางแจ้งทั้งหมด - Toy Story Land เป็นโซนของเครื่องเล่นที่

เป็นธีมการ์ตูนเรื่อง Toy Story โดยเฉพาะ

Grizzly Gulch เป็นจุดถ่ายภาพโซนเล็กๆ

- Mystic Point เป็นโซนของเรื่องราวลึกลับ

- Flights of Fantasy Parade ขบวนพาเหรดของบรรดาเหล่าตัวการ์ตูนดิสนีย์



**BE MARVELED**  
HONG KONG DISNEYLAND

☺️ อาหารเช้าเที่ยงและอาหารเย็น เพื่อความสะดวกในการช้อปปิ้ง

ที่พัก STANFORD MONGKOK , TRAVELODGE HOTEL หรือ LUXE MANOR HOTEL

**DAY 3 วัดหวังต้าเซียน - เจ้าแม่กวนอิมสองอ้า วัดสองอ้า - ศูนย์สงฆ์กัณฑ์เศรษฐี - ศูนย์ปีเซี่ยะ  
วัดแชกง – Shopping Tsim Sha Tsui - สนามบินเซ็กแล็บก็อก - สนามบินสุวรรณภูมิ**

(☺️ Ds/Shabu/-)

☺️ เช้า รับประทานอาหารเช้าที่ภัตตาคาร เมนูพิเศษ ดิ่มซ่า

หลังจากนั้นนำทุกท่านเดินทางไปยัง วัดหวังต้าเซียน หรือ วัดห่องไท่ซิน หรือที่เราเรียกกันว่า วัดด้ายแดง ตั้งอยู่ใจกลางเมือง ถนนหวังต้าเซียน ย่านชุกอัน ของ เกาะฮ่องกง ค่ะ ซึ่งเป็น วัดดัง ในเรื่องของกรไหว้ขอพรองค์เทพเจ้านั่นเอง อีกทั้งอาคารของวัดก็มีสถาปัตยกรรมที่สวยงาม ได้รับอิทธิพลมาจาก ลัทธิเต๋า ศาสนาพุทธ และขงจื้อ ในเรื่องของความศักดิ์สิทธิ์นั้น คนส่วนใหญ่จะนิยมมาไหว้ขอพรในทุกๆ เรื่อง เพราะมีองค์พระมากมาย สาเหตุที่ทำให้ วัดห่องไท่ซิน นั้น มีชื่อเสียงโด่งดังขึ้นมา ก็เพราะ พระหวังต้าเซียน หรือที่รู้จักกันในชื่อ ฮวงชูปิง (Huang Chu-ping) ในช่วงประมาณศตวรรษที่ 4 ได้เดินทางจากเมืองจีน

มาเผยแพร่ศาสนาในฮ่องกง และสร้างวัดแห่งนี้ขึ้นมาเมื่อประมาณปีค.ศ. 1921 ค่ะ ภายในวัดจะมีทั้ง เทพเจ้าหวังต้าเซียน, เจ้าแม่กวนอิม, เจ้าที่, เทพเจ้าหยุกโหลว (เทพเจ้าแห่งความรัก), ท่านขงจื้อ ซึ่งคนฮ่องกงเอง และนักท่องเที่ยวก็จะมากราบไหว้เพื่อสิริมงคลกัน โดยเฉพาะอย่างยิ่งคือ เทพเจ้าหยุกโหลว หรือ เทพเจ้าแห่งความรัก ที่เราเรียกกันว่า เทพเจ้าด้ายแดง เป็นพิภคที่หลากหลาย คนมักจะไปขอความรักจากท่านกัน นอกจากนี้ที่เราจะต้องเอาด้ายแดงมาพันมือนี้นะ ตามป้ายที่แนะนำข้างหน้าแล้ว โกวัดนี้เที่ยวคนฮ่องกงบอกว่าถ้าเป็นผู้หญิงอย่างเราอยากได้แฟน ก็ต้องไปผูกด้ายที่รูปปั้นผู้ชายและพอไหว้เสร็จแล้วก็อย่าลืมหยอดทำบุญใส่ตู้ไปด้วย



BE MARVELED  
วัดหวังต้าเซียน

หลังจากนั้นนำทุกท่านเดินทางไปยัง วัดเจ้าแม่กวนอิมสองห้า วัดสองห้า เป็นหนึ่งในวัดที่เก่าแก่ที่สุดของฮ่องกง และชาวฮ่องกงเลื่อมใสกันมาก สร้างขึ้นในปี ค.ศ.1873 ในสมัยช่วงสงครามโลกครั้งที่ 2 มีการปล่อยระเบิดลงบริเวณใกล้เคียงกับวัดแห่งนี้หลายต่อหลายครั้ง ทำให้มีผู้บาดเจ็บและล้มตายมากมาย แต่ชาวบ้านที่หนีเข้าไปหลบภัยในวัดนี้ก็กลับปลอดภัยอย่างปาฏิหาริย์ และตัววัดก็ไม่ได้ได้รับความเสียหายจากเหตุการณ์ที่ระเบิดอย่างน่าอัศจรรย์ ตามความเชื่อของคนจีนใน ฮ่องกง-มาเก๊า จะมี "วันเปิดทรัพย์" หรือ "พิธียืมเงิน เจ้าแม่กวนอิมฮ่องกง" เป็นวันที่จะมาขอพรและยืมเงินเจ้าแม่กวนอิมซึ่งนับจากหลังวันตรุษจีนไป 26 วัน จะเป็นวันเปิดทรัพย์ที่จัดขึ้นในทุกๆปี พิธีนี้จะมีเพียงครั้งปีละครั้งเท่านั้น เป็นวันสำคัญอีกวันที่คนหลังไหลมาไหว้ขอพรอย่างไม่ขาดสาย



BE MARVELED  
วัดเจ้าแม่กวนอิมฮวงอ้า (ยิมเิน)

นำท่านชม ศูนย์ฮวงจู้ย กังหันเศรษฐี ที่ขึ้นชื่อของฮ่องกง ท่านจะได้พบกับงานดีไซน์ที่ได้รับรางวัลยอดเยี่ยม และใช้ในการเสริมดวงเรื่องฮวงจู้ย ศูนย์ฮวงจู้ยกังหันเศรษฐี วัดเซกวง" ไม่ใช่ชื่อวัดโดยตรง แต่เป็นชื่อที่เกี่ยวข้องกับ วัดเซกวงหิมิว (Che Kung Temple) ในฮ่องกง ซึ่งเป็นที่รู้จักกันดีในเรื่อง กังหันนำโชค ที่เชื่อว่าสามารถหมุนปิดเป่าสิ่งชั่วร้ายและนำโชคลาภเข้ามาในชีวิต



BE MARVELED  
ศูนย์ฮวงจู้ย กังหันเศรษฐี

และนำท่านชม **ศูนย์ปีเซี่ยะ** ซึ่งคนจีนนั้น ถือว่าหยกเป็นหิน ที่เป็นตัวแทนของความสวยงามและความบริสุทธิ์มีความเชื่อว่า  
หยก มงคล ถ้าพกติดตัวไว้จะอายุยืนและสุขภาพดีมีสินค้ำมากมายเกี่ยวกับหยก อาทิ กำไลหยก หรือสัตว์นำโชคอย่างปีเซี่ยะ ให้  
ท่านได้เลือกซื้อเป็นของฝาก, ของที่ระลึก หรือของนำโชคแต่ตัวท่านเอง



BE MARVELED

ศูนย์ปีเซี่ยะ

เที่ยง ๑๐ รับประทานอาหารเที่ยง ที่ภัตตาคาร ชาบู

นำท่านเดินทางสู่ **วัดแขกหมี** หรืออีกชื่อหนึ่งว่า **“วัดกัณฑ์ลม”** หนึ่งในวัดดังของฮ่องกง ที่ประชาชนให้ความเลื่อมใสศรัทธามานาน ด้านในศาลจะมีรูปปั้นสูงใหญ่ของท่านแขก ซึ่งเป็นเทพประจำวัดแห่งนี้ เชื่อ ว่าองค์ท่านศักดิ์สิทธิ์ในการขอพรด้านโชคลาภ เสริมความเป็นสิริมงคล บัดเป่าเรื่องร้ายๆออกไป และวัดแห่งนี้ยังเป็น สถานที่ที่นิยมสำหรับท่านที่ต้องการแก้ปีชงอีกด้วย โดยวิธีการไหว้ขอพรจากท่านแขกนั้น ท่านจะต้องเข้าไปยืนอยู่เบื้อง หน้ารูปปั้นของท่าน แล้วอธิษฐานขอพรพร้อมกับมองหน้าท่านอย่างมุ่งมั่นตั้งใจ จากนั้นให้ท่านทำพิธีหมูน “กัณฑ์แห่งโชคชะตา” หรือ “กัณฑ์นำโชค” เพื่อหมูนรับแต่สิ่งดีๆ ให้เข้ามาในชีวิต



BE MARVELED  
วัดแขก

จากนั้นนำท่าน **ช้อปปิ้ง ย่านจิมซาจุ่ย** เป็นแหล่งช้อปปิ้งชื่อดัง มีร้านขายของทั้งเครื่องหนัง, เครื่องกีฬา, เครื่องใช้ไฟฟ้า, กล้องถ่ายรูป, อุปกรณ์อิเล็กทรอนิกส์และสินค้าแบบที่เป็นของพื้นเมืองฮ่องกงอยู่ด้วย อีกทั้งสินค้าแบรนด์เนม รวมถึงร้านอาหาร ตั้งอยู่บนถนนนาธาน ถนนทอดยาวตั้งแต่จิมซาจุ่ย จนถึงย่านปรีนซ์เอ็ดเวิร์ด เต็มไปด้วยร้านค้าต่าง ๆ มากมาย ทั้งเสื้อผ้าแบรนด์เนมระดับ HI-END ชื่อดังทั่วโลก ห้างสรรพสินค้าที่ทันสมัย จากถนน นาธานไปที่ถนนแคนตัน ท่านจะตื่นตาตื่นใจไปกับเอาต์เล็ตแบรนด์ที่เรียงติดกันเป็นแถบ นอกจากนี้ยังมี HARBOUR CITY ศูนย์การค้ายักษ์ใหญ่ของฮ่องกง ซึ่งมีร้านค้ากว่า 450 ร้านรวมอยู่ที่นี่ และมี SHOPPING COMPLEX ขนาดใหญ่ชื่อ OCEAN TERMINAL ซึ่งประกอบไปด้วยห้างสรรพสินค้า

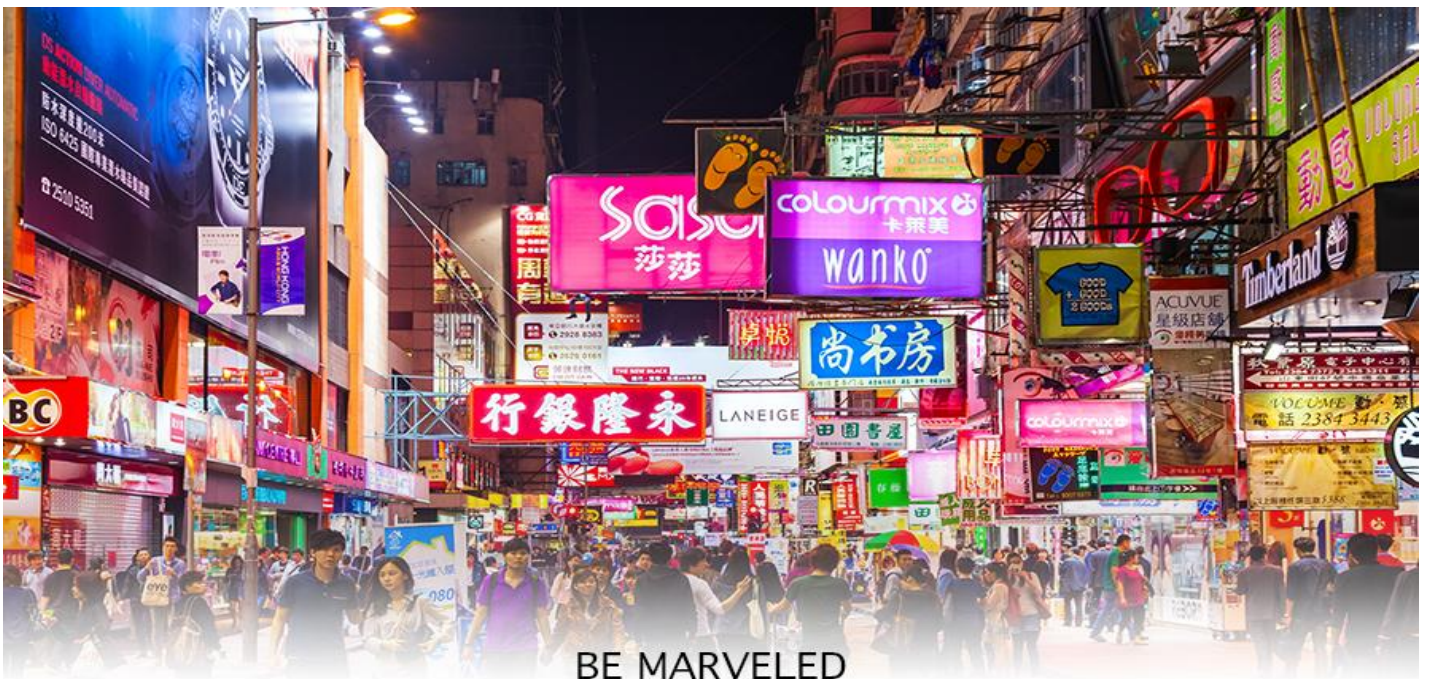

BE MARVELED  
TSIM SHA TSUI

☉ อีศระอาหารอาหารเย็นตามอัธยาศัย \*\*เพื่อความสะดวกในการช้อปปิ้ง\*\*

สมควรแก่เวลานำท่านเดินทางสู่สนามบินเซ็กแล็บก็อก

21.50 น. ออกเดินทางจากสนามบินเซ็กแล็บก็อก สู่ กรุงเทพฯ

โดยสายการบิน **Cathay Pacific** เที่ยวบิน **CX617** (☉บริการอาหารและเครื่องดื่มบนเครื่อง)

23.45 น. ถึง สนามบินสุวรรณภูมิ กรุงเทพฯ โดยสวัสดิภาพ พร้อมความประทับใจไม่รู้ลืม

## อัตราค่าบริการ

| วันเดินทาง                  | ราคาทัวร์/ท่าน<br>พักห้องละ 2-3<br>ท่าน | ราคาไม่รวมตัว | ราคา<br>ห้องพัก<br>เดี่ยว | จำนวน |
|-----------------------------|---|---------------|---------------------------|-------|
| <b>เมษายน – ตุลาคม 2569</b> |   |               |                           |       |
| 09-11 พฤษภาคม 2569          | 17,999                                  | 15,999        | 5,900                     | 20    |
| 16-18 พฤษภาคม 2569          | 17,999                                  | 15,999        | 5,900                     | 20    |
| 22-24 พฤษภาคม 2569          | 17,999                                  | 15,999        | 5,900                     | 20    |
| 23-25 พฤษภาคม 2569          | 17,999                                  | 15,999        | 5,900                     | 20    |
| 06-08 มิถุนายน 2569         | 17,999                                  | 15,999        | 5,900                     | 20    |
| 13-15 มิถุนายน 2569         | 17,999                                  | 15,999        | 5,900                     | 20    |
| 20-22 มิถุนายน 2569         | 16,999                                  | 15,999        | 5,900                     | 20    |
| 27-29 มิถุนายน 2569         | 17,999                                  | 15,999        | 5,900                     | 20    |
| 11-13 กรกฎาคม 2569          | 17,999                                  | 15,999        | 5,900                     | 20    |
| 18-20 กรกฎาคม 2569          | 17,999                                  | 15,999        | 5,900                     | 20    |
| 15-17 สิงหาคม 2569          | 17,999                                  | 15,999        | 5,900                     | 20    |
| 29-31 สิงหาคม 2569          | 17,999                                  | 15,999        | 5,900                     | 20    |
| 05-07 กันยายน 2569          | 17,999                                  | 15,999        | 5,900                     | 20    |
| 26-28 กันยายน 2569          | 17,999                                  | 15,999        | 5,900                     | 20    |
| 10-12 ตุลาคม 2569           | 17,999                                  | 15,999        | 5,900                     | 20    |

**ไม่มีราคาเด็ก**

ราคา Infant (เด็กอายุไม่เกิน 2 ปี ณ วันเดินทางกลับ) ท่านละ 8,900 บาท

**อัตรานี้ ยังไม่รวมค่าทิปคนขับรถ มัคคุเทศก์ท้องถิ่น ท่านละ 1,500 บาท**

\*\* ทิปหัวหน้าทัวร์ขึ้นอยู่กับความพึงพอใจของลูกค้า \*\*

# ค่าบริการที่รวมแล้ว

ตัวเครื่องบินไป-กลับตามรายการ พร้อมภาษีน้ำมันและภาษีสนามบิน  
(หากสายการบินปรับเพิ่มราคากาสิโน้ำมันจะมีการเรียกเก็บเพิ่มตามจริง)

น้ำหนักกระเป๋าโหลดใต้ท้องเครื่อง 23 กก./ท่าน  
และกระเป๋าถือขึ้นเครื่อง 7 กก./ท่าน

โรงแรมตามที่ระบุ พักห้องละ 2-3 ท่าน  
(กรณีต้องพักเดี่ยวมีค่าใช้จ่ายเพิ่มเติม)

อาหารตามที่ระบุในโปรแกรม

รถรับ-ส่ง และการเดินทางตามที่ระบุในโปรแกรม

ค่าเข้าชมสถานที่ท่องเที่ยวตามที่ระบุ

น้ำดื่มวันละ 1 ขวด/ท่าน

มีคฤุเทศก์ท้องถิ่น  
และหัวหน้าทัวร์ดูแลตลอดการเดินทาง



**ประกันอุบัติเหตุ**

ระหว่างเดินทาง วงเงิน 1,000,000 บาท

(ตามเงื่อนไขกรมธรรม์)



สำคัญ  
กรุณาอ่าน

## ค่าบริการที่ไม่รวม

- ✘ ค่าทิปโถงท้องถิ่นและคนขับรถ 1,500 บาท/ท่าน
- ✘ ค่าทิปหัวหน้าทัวร์ (ตามความพึงพอใจของลูกค้า)
- ✘ ภาษีมูลค่าเพิ่ม 7% และภาษีหัก ณ ที่จ่าย 3%
- ✘ ค่าวีซ่าและค่าดำเนินการ  
กรณีผู้เดินทางไม่ได้ถือหนังสือเดินทางไทย
- ✘ ค่าหนังสือเดินทางใหม่
- ✘ ค่าน้ำหนักสัมภาระที่เกินกำหนด
- ✘ ค่าใช้จ่ายส่วนตัว เช่น โทรศัพท์ อินเทอร์เน็ต มินิบาร์  
ชกิร์ต หรืออาหารที่สั่งนอกเหนือจากโปรแกรม
- ✘ ค่าใช้จ่ายอื่นเนื่องมาจากโรคโควิด-19

# เงื่อนไข

## และข้อกำหนดการเดินทาง

การสำรองที่นั่งและการชำระเงิน (สำคัญกรุณาอ่าน)

01

ผู้เดินทางต้องชำระเงินมัดจำ  
ท่านละ 10,000 บาท ในวันทำการจอง



02

ชำระเงินส่วนที่เหลือภายใน 30 วัน  
ก่อนวันเดินทาง



03

หากทำการจองภายใน 30 วัน  
ก่อนวันเดินทาง ต้องชำระเต็มจำนวนทันที



# เงื่อนไข



การยกเลิกการเดินทาง

สำคัญ  
กรุณาอ่าน

ไม่น้อยกว่า

**30** วัน

ก่อนวันเดินทาง

คืนเงิน  
เต็มจำนวน

(หักค่าใช้จ่ายที่เกิดขึ้นจริง หากมี)

**15-29** วัน

ก่อนวันเดินทาง

คืน **50%**

(หักค่าใช้จ่ายที่เกิดขึ้นจริง หากมี)

**0-14** วัน

ก่อนวันเดินทาง

ไม่คืนเงิน

บริษัทของสงวนสิทธิ์หักค่าใช้จ่ายที่เกิดขึ้นจริง และสามารถแสดงหลักฐานได้

ค่าใช้จ่ายที่เกิดขึ้นจริง หมายถึง ค่าใช้จ่ายที่บริษัทได้ชำระแล้ว และไม่สามารถเรียกคืนได้  
เป็นไปตามหลักเกณฑ์ของกรมการท่องเที่ยว

# เงื่อนไข

## เกี่ยวกับการเดินทาง

สำคัญ  
กรุณาอ่าน



โปรแกรมทัวร์แบบหมู่คณะ

01

ต้องปฏิบัติตามโปรแกรมและเข้าร้านค้า หรือโรงงานตามที่กฎหมายท่องเที่ยว ของประเทศปลายทางกำหนด (ไม่บังคับซื้อสินค้า)



02

หากปฏิเสธไม่เข้าร้านค้า บริษัทฯ มีสิทธิเรียกเก็บค่าดำเนินการ 2,000 HKD/ท่าน



03

หากปฏิเสธไม่เข้าร้าน บริษัทฯ ขอสงวนสิทธิ์ยกเลิกการเดินทางต่อ และไม่คืนค่าใช้จ่ายที่ชำระแล้ว



## เงื่อนไข

เกี่ยวกับสายการบิน

• ตัวหมู่คณะเป็นราคาพิเศษ ไม่สามารถเลือกที่นั่งล่วงหน้า สะสมไมล์ หรือเปลี่ยนเป็นตั๋วรางวัลได้

• สายการบินมีสิทธิ์เปลี่ยนแปลงเวลา เที่ยวบิน อาหาร และสิ่งอำนวยความสะดวก โดยไม่ต้องแจ้งล่วงหน้า

• หากต้องการที่นั่งพิเศษ อาจมีค่าใช้จ่ายเพิ่มเติมขึ้นอยู่กับสายการบิน

## เงื่อนไข

เกี่ยวกับโรงแรม



• ประเภทห้องพักขึ้นอยู่กับการจัดสรร ของโรงแรมในแต่ละแห่ง บางแห่งอาจ ไม่มีห้องพัก 3 ท่าน

• หากเข้าพักในช่วงเทศกาล งานแสดง สินค้า หรือ Trade Fair อาจมีการปรับ ราคาสูงขึ้น และห้องพักมีจำนวนจำกัด

• โรงแรมส่วนใหญ่เป็นห้องปลอดบุหรี่ หากฝ่าฝืนสูบบุหรี่ในห้องพัก จะถูก เรียกเก็บค่าทำความสะอาดตามมาตรฐาน



สำคัญ  
กรุณาอ่าน

## กรณีเจ็บป่วยก่อนเดินทาง



หากมีเหตุเจ็บป่วย  
จนไม่สามารถเดินทางได้

โปรดแสดงใบรับรองแพทย์จากโรงพยาบาล

แจ้งล่วงหน้าอย่างน้อย

# 30 วันก่อนเดินทาง

หากยังไม่ออกตั๋ว  
สามารถเปลี่ยนชื่อผู้เดินทางได้

บริษัทจะพิจารณาและช่วยเหลืออย่างเต็มที่  
แต่ไม่รับประกันการเลื่อนหรือคืนเงินในทุกกรณี

สำคัญ  
กรุณาอ่าน

## เงื่อนไขอื่น ๆ

### การออกตั๋วล่วงหน้า

กรณีที่ต้องออกตั๋วล่วงหน้า เช่น ตั๋วเครื่องบิน รถทัวร์ หรือรถไฟ  
กรุณาสอบถามเจ้าหน้าที่ก่อนทุกครั้ง เนื่องจากสายการบิน หรือผู้ให้บริการอาจ  
เปลี่ยนแปลงเที่ยวบินหรือเวลาเดินทางได้โดยไม่แจ้งล่วงหน้า

บริษัทฯ ขอสงวนสิทธิ์ไม่รับผิดชอบ  
ในกรณีที่ลูกค้าออกตั๋วด้วยตนเองแล้วไม่สามารถเดินทางพร้อมคณะได้

- หนังสือเดินทางต้องมีอายุเหลือไม่น้อยกว่า 6 เดือน  
หากถูกปฏิเสธเข้าประเทศ บริษัทฯ ไม่รับผิดชอบและไม่คืนค่าใช้จ่าย
- บริษัทฯ ไม่รับผิดชอบในกรณีที่ถูกปฏิเสธการออกวีซ่า  
หรือถูกปฏิเสธการเข้าเมืองเนื่องจากการให้ข้อมูลเท็จ เอกสารปลอม  
หรือการประพฤติที่ไม่เหมาะสม
- หากผู้เดินทางใช้บริการไม่ครบตามรายการ (เช่น ไม่เข้าชมสถานที่  
หรือไม่รับประทานอาหารเช้า) จะไม่สามารถเรียกร้องเงินคืนได้
- หากเกิดเหตุสุดวิสัย เช่น สายการบินยกเลิกเที่ยวบิน  
ภัยธรรมชาติ หรือเหตุการณ์ที่ไม่สามารถคาดการณ์ได้  
บริษัทฯ จะไม่รับผิดชอบค่าใช้จ่ายที่เกิดขึ้น

## ข้อสรุปสำคัญ



การยืนยันการจองหลังจากอ่านเอกสารนี้แล้ว

ถือว่าผู้เดินทางได้อ่าน  
ทำความเข้าใจ และยอมรับเงื่อนไขทั้งหมดโดยสมบูรณ์

