



ทัวร์ เร็ว เร็ว... โตเกียว ที่สุดแห่งใบไม้เปลี่ยนสี

HAKUBA KAMIKOCHI

Takayama Tokyo Autumn

THAI
RJ-TG013
6D | 4N



โออิชิ พาร์ค



โออิเตะ พาร์ค



บฟพีต์แอปเปิล

เข้าออกโตเกียว!

59,919 บาท

รวมภาษีมูลค่าเพิ่ม 7%

เดินทาง ตุลาคม 2567

ไอโกล!



พัสดีสอร์ทฮากุบุะ 1 คืน | พักฟูจิ 1 คืน
พักทาคายามา 1 คืน | ออนเซ็น 3 คืน

- บินตรงเข้า - กลับ** Boeing 777-300ER
- บริการอาหาร** เครื่องดื่มบนเครื่อง
- พรีนำหนักกระเป๋า** 25 กิโลกรัม
- อาหาร** ครบ 10 มื้อ
- บริการน้ำดื่ม** วันละ 1 ขวด

- ย่านฮิมาตะ - วัดเซนโซจิ - ถนนนาทามิยะ - คาวาโกเอะ - ถนนคุราสึคุริ - หอระฆังเวลา โทกิโอะฮานะ - ออกรับรถแท็กซี่โยโคโย
- วัดชินโคจิ - ถนนนาทามิยะ - ฮากุบุะ - สถานีชิวาทาคะ - คอนโดล่า ฮีท์ - จุดชมวิว Hakuba Mountain Harbor - The City Bakery
- Yo Hool Swing - โออิเตะพาร์ค - ปราสาทนิตสึโมโด้ - ถนนนาคาบาชิ - ตลาดเช้า ทาคายามา - วัดฮิเดะโคคุบุบงิ
- ถนนฮิมาจิซูชิ - สะพานนาคาบาชิ - อุทยานแห่งชาติคามิโคจิ - สะพานกิบะ - อุโมงค์เมโมะ - ภูเขาไฟฟูจิ ฮัน 5
- ชมทุ่งดอกโคเคีย ณ โออิชิ พาร์ค - ซุปบิงข่านชินจูกุ+ถ้วยรูป CAT 3D

RJ-TG013

HAKUBA KAMIKOCHI TAKAYAMA TOKYO AUTUMN 6D4N

ทัวร์ เรือล เรือล..โตเกียว ที่สุดแห่งใบไม้เปลี่ยนสี



ทัวร์ เรือล เรือล... โตเกียว ที่สุดแห่งใบไม้เปลี่ยนสี

HAKUBA KAMIKOCHI

Takayama Tokyo Autumn



RJ-TG013
6D | 4N



โออิชิ พาร์ค



โออิตะ พาร์ค



บฟเฟต์แอปเปิล

พิเศษ!!

เข้าออกโตเกียว!

59,919 บาท
รวมภาษีมูลค่าเพิ่ม 7%

เดินทาง ตุลาคม 2567

โฮไก!



บุฟเฟต์ขาปู

พักรีสอร์ท ฮาคุบะ 1 คืน | ฟักฟูจิ 1 คืน
พักทาคายามา 1 คืน | ออนเซ็น 3 คืน

บิน直行เที่ยว - เที่ยวบิน
Boing 777-300ER

บริการอาหาร
เครื่องดื่มบนเครื่อง





พรีนาฬิกากระเป๋า
25 กิโลกรัม

อาหาร
ครบ 10 มื้อ

บริการนำดื่ม
วันละ 1 ขวด

- ยานฮิงะมาตะ - วิวเซนได - ถนนนาทานิยะ - คาวาโกะ - ถนนคุราซึกุชิ - หอระฆังเวลา โทจิโนะคาเนะ - อนุสาวรีย์นาทานิยะ โดโดโ
- วิวเซ็นได - ถนนนาทานิยะ - ฮาคุบะ - สถานีชิวาโอกะ: คอนโดล่า ลีฟ - จุดชมวิว Hakuba Mountain Harbor - The City Bakery
- Yo Ho! Swing - โออิตะพาร์ค - ปราสาทโออิตะโมโด้ - ถนนนาทานิยะ - ตลาดฮากาซาบะ - วิวฮิระโตะบูนชิ
- ถนนชินนาชิ - ถนนนาทานิยะ - อุทยานแห่งชาติฮาคูอิชิ - สวนพริกปี - อุโมงค์คัมเมิล - ภูเขาไฟฟูจิ ชั้น 5
- ชมทุ่งดอกโคเดอ ณ โออิชิ พาร์ค - ช้อปปิ้งย่านชินสุทง่ารูป CAT 3D

RJ-TG013

วัน	โปรแกรมทัวร์	มื้ออาหาร			โรงแรม
		เช้า	เที่ยง	เย็น	
1	สนามบินนานาชาติสุวรรณภูมิ-สนามบินนานาชาตินาริตะ (TG640 BKK-NRT 22:10-06:40+1)	-	-	-	**บริการอาหารและเครื่องดื่มบนเครื่อง**
2	สนามบินนานาชาตินาริตะ-กรุงโตเกียว-วัดเซนโซจิ-ถนนนากามิเสะ-เมืองยามานะชิ-ภูเขาไฟฟูจิชั้น 5-ชมทุ่งดอกโคเดียม วน สวนโออิชิ พาร์ค-อุโมงค์เมเปิ้ล	-			YUKARI NO MORI หรือเทียบเท่า ★★★ 
3	เรียนรู้พิธีชงชาญี่ปุ่น-เมืองมัตสึโมโต้-เก็บแอปเปิ้ลแบบบุฟเฟ่ต์-ชั้นกระเช้า 2 ชั้น Shinhotaka ชมวิวใบไม้เปลี่ยนสี-เมืองทาคายาม่า			-	TABINO HOTEL HIDA TAKAYAMA หรือเทียบเท่า ★★★ 
4	ตลาดเช้าทาคายาม่า-วัดฮิดะ โดคุบุจิ-ถนนชั้นมาจิซุจิ-สะพานนาคาบาชิ-ถ่ายรูปกับที่ทำการเก่าทาคายาม่า (ด้านนอก)-อุทยานแห่งชาติคามิโคจิ-สะพานกัปปะ-เมืองมัตสึโมโต้-ปราสาทมัตสึโมโต้ (ด้านนอก)-เมืองนากาโน่-ฮาคูบะ				HOTEL GREEN PLAZA HAKUBA หรือเทียบเท่า ★★★ 
5	สถานีอิวาทากะ ก่อนโตล่า ลิฟท์-จุดชมวิว Hakuba Mountain Harbor-The City Bakery-Yo Hoo! Swing-โออิเตะพาร์ค-เมืองนากาโน่-วัดเซ็นโดจิ-ถนนนากามิเสะ-เมืองดะวะโกเอะ-ถนนคุราสึคุริ-ทอระซังเวลา โทดิโนะคานะ-ตรอกโบราณคาซึยะโอดะ-เมืองนาริตะ			-	MARROAD INT'L HOTEL NARITA หรือเทียบเท่า ★★★
6	กรุงโตเกียว-ย่านชิบะมาตะ-ช้อปปิ้งย่านชินจูกุ-ถ่ายรูป CAT 3D-สนามบินนานาชาตินาริตะ-สนามบินนานาชาติสุวรรณภูมิ (TG677 NRT-BKK 17:25-21:55)		-	-	**บริการอาหารและเครื่องดื่มบนเครื่อง**

**** รายการทัวร์ข้างต้น อาจมีการสลับปรับเปลี่ยนเพื่อความเหมาะสม ****

กำหนดการเดินทาง	Ticket PNR	ราคา		
		ผู้ใหญ่	เด็กอายุต่ำกว่า 2 ปี	พักเดี่ยว
17-22 ตุลาคม 2567	5XA9YU	59,919.-	12,900.-	10,900.-
24-29 ตุลาคม 2567	5X9QXF	59,919.-	12,900.-	10,900.-
25-30 ตุลาคม 2567	5XA2NE	59,919.-	12,900.-	10,900.-

RJ-TG013

วันที่
1

กรุงเทพฯ (สนามบินนานาชาติสุวรรณภูมิ)

BKK✈️.....	NRT
เที่ยวบิน	เวลาออก	เวลาถึง
TG640	22 : 10	06 : 20
NRT✈️.....	BKK
เที่ยวบิน	เวลาออก	เวลาถึง
TG677	17 : 25	21 : 55

19.00 น.

คณะพร้อมกัน ณ **อาคารผู้โดยสารขาออกระหว่างประเทศชั้น 4 สนามบินนานาชาติสุวรรณภูมิ** เดาน์เตอร์ สายการบิน **THAI AIRWAYS (TG)** พบเจ้าหน้าที่ของบริษัทฯ คอยให้การต้อนรับและอำนวยความสะดวก

 บริการอาหาร และ เครื่องดื่มบนเครื่อง

 ใช้ระยะเวลาในการเดินทางประมาณ 6.10 ชั่วโมง

22.10 น.

ออกเดินทางสู่ **กรุงโตเกียว ประเทศญี่ปุ่น** โดยสายการบิน **THAI AIRWAYS (TG)** เที่ยวบินที่ **TG 640**

วันที่
2

สนามบินนานาชาตินาริตะ-กรุงโตเกียว-วัดเซนโซจิ-ถนนนากามิเสะเมืองยามานะชิ-ภูเขาไฟฟูจิชั้น 5-ชมทุ่งดอกโคเดียม ณ โออิชิ พาร์ค อโมงด์เมปิ้ล

06.20 น.

คณะเดินทางถึง **สนามบินนานาชาตินาริตะ ประเทศญี่ปุ่น**

RJ-TG013

(เวลาที่ประเทศญี่ปุ่นจะเร็วกว่าประเทศไทย 2 ชม. ควรปรับนาฬิกาของท่านเพื่อสะดวกในการนัดหมาย)** หลังผ่านพิธีตรวจคนเข้าเมืองแล้ว จากนั้นนำท่านเดินทางสู่ **กรุงโตเกียว (Tokyo)**

เป็นเมืองหลวงของประเทศญี่ปุ่น มีระบบการปกครองแบบพิเศษ ซึ่งรวมการปกครองในรูปแบบจังหวัด และเทศบาลนครไว้ด้วยกัน ทั้งนี้ เขตอภิมหานครโตเกียวจัดว่าเป็นเขตเมืองที่ใหญ่ที่สุดในโลก

จากนั้นนำท่านสู่ **วัดเซ็นโซจิ หรือวัดอาซากุสะ (Sensoji Temple)** เป็นวัดที่ขึ้นชื่อว่าเก่าแก่มากที่สุดของเมืองโตเกียวแห่งนี้ ถูกสร้างขึ้นเสร็จเมื่อประมาณปี ค.ศ. 645 เป็นหนึ่งในวัดที่เก่าแก่และเป็นที่ยอมรับมากที่สุดวัดหนึ่งของเมืองโตเกียว โดยจะมี **ถนนนาคามิसे (Nakamise)** ที่เป็นถนนยาวเข้าสู่พื้นที่ภายในวัดที่จะเต็มไปด้วยร้านค้ามากมาย โดยนักท่องเที่ยวนิยมถ่ายภาพที่ระลึกกับโดมแดงอันใหญ่ ๆ ที่เปรียบเสมือนสัญลักษณ์สำคัญมาก ๆ ของวัดแห่งนี้ ให้ท่านได้ซื้อป๊อปปิ้งสินค้าของญี่ปุ่น เลือกกินขนมสุดอร่อยตามอัธยาศัย



จากนั้นนำท่านแวะ **ถ่ายรูปหอคอยโตเกียวสกายทรี (Tokyo Sky Tree)** ริมน้ำสุมิเดะ (Sumida River) หอคอยที่สูงที่สุดในโลก จัดเป็นแลนด์มาร์กอีกอย่างหนึ่งของกรุงโตเกียวบริเวณริมน้ำสุมิเดะ เป็นหอส่งสัญญาณโทรทัศน์ขนาดใหญ่ที่สุดในโลก เปิดให้บริการตั้งแต่วันที่ 22 พฤษภาคม 2012 โดยหอนี้มีความสูง 634 เมตร สามารถทำลายสถิติความสูงของหอคิวางตุง ในมณฑลกว่างโจว ซึ่งมีความสูง 600 เมตร และหอซีเอ็น

RJ-TG013

ทาวเวอร์ ในนครโตรอนโต ของแคนาดา มีความสูง 553 เมตร ทิวทัศน์ของหอคอยโตเกียวสกายทรีที่บรรจุเทคโนโลยีแนวหน้าสุด สามารถมองเห็นได้จากละแวกวัดอาซากุสะที่เต็มไปด้วยกลิ่นอายแบบเมืองเก่าของเอโดะ (ราคาทัวร์ไม่รวมค่าขึ้นหอคอย) ซึ่งริมแม่น้ำสุมิเดะนั้น ท่านสามารถเก็บภาพความประทับใจกับความสวยงามของวิวเมืองที่เต็มไปด้วยตึกระฟ้า ที่มีหอคอยสูงตระหง่านตามอริยาตัย



รับประทานอาหารกลางวัน ณ ภัตตาคาร (1)

จากนั้นนำท่านสู่ **จังหวัดยามานะชิ** ซึ่งเป็นที่ตั้งของภูเขาไฟฟูจิ และทะเลสาบทั้ง 5 รอบภูเขาไฟฟูจิ ทั้งทะเลสาบยามานากาโกะ, ทะเลสาบคาวากูจิโกะ, ทะเลสาบไซโกะ, ทะเลสาบไซจิโกะ และทะเลสาบโมโตชู

จากนั้นนำท่านสู่ **ภูเขาไฟฟูจิชั้น 5 (Mt. Fuji 5th Station)** สัมผัสภูเขาไฟฟูจิอย่างใกล้ชิดที่บริเวณชั้นที่ 5 ซึ่งเป็นจุดที่รถโดยสารสามารถขึ้นไปจอดได้ ภูเขาไฟฟูจินั้น เป็นภูเขาไฟที่สูงที่สุดในญี่ปุ่น และยังเป็นสัญลักษณ์ของประเทศญี่ปุ่นอีกด้วย ท่านสามารถชมความงามของภูเขาไฟฟูจิได้ตลอดทั้งปี เพราะในแต่ละฤดู ภูเขาไฟฟูจิจะมีความงดงามที่แตกต่างกัน อีกทั้งยังเป็นเป็นภูเขาไฟที่สวยงามไม่ว่าจะมองจากมุมไหนก็ตาม (**หมายเหตุ การขึ้นชมภูเขาไฟฟูจิชั้น 5 นั้น ขึ้นอยู่กับสภาพอากาศ)



RJ-TG013

จากนั้นนำท่านสู่ **โออิชิพาร์ค (Oishi Park)** สวนสาธารณะริมทะเลสาบคาวากูจิโกะ เป็นหนึ่งในจุดชมวิวยอดฮิตของภูเขาไฟฟูจิ ซึ่งในฤดูใบไม้เปลี่ยนสีนั้น สามารถ**ชื่นชมความงามของทุ่งดอกโคเดียม** สีแดงสด สะกดสายตา (บานเต็มที่ในเดือน ต.ค.-พ.ย.) และมีดอกไม้ชนิดอื่น ๆ อีกกว่า 90 ชนิด ที่กระจายอยู่ทั่วพื้นที่ นับเป็นส่วนดอกไม้ที่มีความสวยงาม โดยมีภูเขาไฟฟูจิเป็นฉากหลัง สามารถถ่ายภาพดอกไม้หลากสีสัน โดยมีภูเขาไฟฟูจิเป็นพื้นหลัง ให้ท่านเดินชมพร้อมเก็บภาพความประทับใจไปตามถนนดอกไม้ เพื่อชมภูเขาไฟฟูจิอันงดงาม เราจะรู้สึกผ่อนคลายจนลืมเวลาไปได้เลย ด้านในมีศูนย์ Kawaguchiko Natural Living Center ที่สามารถซื้อของฝากสินค้าหัตถกรรมท้องถิ่นมากมายอีกด้วย (****การบานของดอกไม้ขึ้นอยู่กับสภาพอากาศเป็นสำคัญ**)



จากนั้นนำท่านชม **อุโมงค์เมเปิ้ล หรือทางเดินสายเมเปิ้ล (Momiji Kairo)** ที่ตลอดสองข้างทางทั้งสองฝั่ง จะมีต้นเมเปิ้ลผลัดใบเปลี่ยนสีเป็นสีแดง สีส้ม สีเหลือง ร่วงหล่นปกคลุมผืนน้ำของคูคลองราวกับพรม (**ขึ้นอยู่กับสภาพอากาศ และฤดูกาล**) ให้ท่านได้เดินชมบรรยากาศภาพชวนฝันของบรรดาต้นเมเปิ้ลที่ไล่เจดสีโทนอุ่นอย่างสวยงาม และในตอนกลางคืนจะมีไฟ illumination เปิดประดับยาวตามทางเดินไปตลอดแนวอีกด้วย บริเวณใกล้ๆกับอุโมงค์นี้ ก็มีที่เกี่ยวอีกหลายแห่งด้วยกัน ไม่ว่าจะเป็นพิพิธภัณฑ์, ร้านกาแฟ และร้านอาหารอีกด้วย

มือเย็น
ที่พัก

รับประทานอาหารเย็น ณ โรงแรม (2) **พิเศษ!! อิ่มอร่อยกับบุฟเฟ่ต์ซาปู**
YUKARI NO MORI หรือเทียบเท่าระดับเดียวกัน
**ให้ท่านได้ผ่อนคลายกับการแช่น้ำแร่ร้อนเซ็นธรรมชาติ เชื่อว่าถ้าได้แช่น้ำแร่แล้ว
จะทำให้ผิวพรรณสวยงาม และช่วยให้ระบบหมุนเวียนโลหิตดีขึ้น**

วันที่
3

เรียนรู้พิธีชงชาญี่ปุ่น-เมืองมัตสึโมโตะ-เก็บแอปเปิ้ลแบบบุฟเฟ่ต์
ชั้นกระเช้า 2 ชั้น Shinhotaka ชมวิวใบไม้เปลี่ยนสี-เมืองทาคายาม่า



รับประทานอาหารเช้า ณ ห้องอาหารโรงแรม (3)



จากนั้นนำท่านสัมผัสประสบการณ์พิเศษ **เรียนรู้พิธีชงชาแบบญี่ปุ่น (Shikido)** ให้
ท่านได้เรียนรู้วิธีชงชาแบบธรรมเนียมญี่ปุ่น มีเซนเซมาสอนการชงชาแบบญี่ปุ่นตั้งแต่
การวอร์มอุปกรณ์ การชง และขั้นตอนการดื่ม อีกทั้งยังเป็นการชงชาที่วิวทิวทัศน์ดี
มาก ๆ ท่านจะได้มองเห็นทั้งวิวภูเขาไฟฟูจิ และทะเลสาบคาวากูจิโกะ

จากนั้นนำท่านเดินทางสู่ **เมืองมัตสึโมโตะ (Matsumoto)** ซึ่งเป็นเมืองที่ใหญ่อันดับสองของ
จังหวัดนากาโน่



รับประทานอาหารกลางวัน ณ กัตตาดาร (4)



RJ-TG013

จากนั้นนำท่านสู่ **สวนแอปเปิ้ล** เพื่อเก็บ**แอปเปิ้ลแบบบุฟเฟ่ต์** เป็นสวนที่อยู่ในเมืองมัตสึโมโตะ จังหวัดนากาโน่ หลายท่านอาจยังไม่ค่อยรู้จักว่าแอปเปิ้ลของจังหวัดนากาโน่ นั้น เป็นแอปเปิ้ลที่มีชื่อเสียงมากในประเทศญี่ปุ่น เนื่องจากสภาพภูมิอากาศที่มีปริมาณฝนไม่มาก แดดจัดในช่วงกลางวันและอุณหภูมิที่ต่างกันมากระหว่างกลางวัน และกลางคืน ทำให้แอปเปิ้ลของที่นี่มีรสหวาน เนื้อกรอบแน่น แอปเปิ้ลของจังหวัดนากาโน่มีมากมายหลายสายพันธุ์ มีจำหน่ายตามซูเปอร์ทั่วไป และร้านขายผลไม้หน้าสถานีรถไฟ ที่ส่วนนี้ ท่านจะได้เก็บแอปเปิ้ล และปอกทานกันสด ๆ แอปเปิ้ลจะหอม หวาน กรอบ และเนื้อแน่นมาก โดยจะมีเวลา 30 นาที ให้ท่านได้เก็บ และทานกันตามอัธยาศัย

จากนั้นนำท่านสู่ **สถานี ชิโนโตะทากะ ออนเซ็น (Shinhotaka Onsen Station)** ครั้งหนึ่งนั้นเคยเป็นสถานที่ลับอันเจิบสงบ และได้กลายเป็นรีสอร์ทออนเซ็นยอดนิยมของนักปีนเขา นักเล่นสกี และผู้ที่แสวงหาการหลีกเลี่ยงจากเมืองที่วุ่นวายของญี่ปุ่น ซึ่งตั้งอยู่สูงบนเทือกเขาแอลป์ทางตอนเหนือของญี่ปุ่น เพื่อนำท่านขึ้น **กระเช้าชิโนโตะทากะ** โดยหลัก ๆ แล้ว กระเช้าจะแบ่งออกเป็น 2 ช่วง คือช่วงแรกจะไปหยุดที่ **สถานี Nabadairakogen (ใช้เวลา 4 นาที)** บริเวณทั้งสองข้างทาง จะเป็นพื้นที่ป่าเขาที่สามารถชมใบไม้เปลี่ยนสีที่กำลังเปลี่ยนเป็นสีแดง ส้ม เหลือง สวยงามได้ตลอดทาง



RJ-TG013

จากนั้นให้ท่านเดินเล่นท่ามกลางวิวใบไม้เปลี่ยนสีที่สวยงามจาก สถานี Nabadairakogen ไปยัง สถานี Shirakabadaira ก่อน เพื่อนั่งกระเช้าลอยฟ้าแบบสองชั้นที่มีเพียงหนึ่งเดียวในประเทศญี่ปุ่น ที่สามารถจุคนได้มากถึง 120 คน จาก สถานี Shirakabadaira ไปยัง สถานี Nishihotakaguchi (ใช้เวลา 7 นาที) เพื่อขึ้นไปบนความสูงกว่า 2,156 เมตร พอกระเช้าขึ้นมาถึงจุดสูงสุด ก็จะมีจุดชมวิวยุ่บนดาดฟ้าของสถานี ที่สามารถมองเห็นแนวเทือกเขาเจแปนแอลป์แบบพาโนรามา สวยงามเต็มตาอย่างยิ่ง นอกจากนี้ภายในสถานี ยังมีร้านอาหาร และร้านขายของที่ระลึก สามารถมาเลือกซื้อ และนั่งทานอาหารพร้อมกับชมวิวธรรมชาติได้อย่างชิล ๆ

จากนั้นนำท่านเดินทางต่อสู่ เมืองทาคายาม่า (Takayama) เป็นเมืองเล็ก ๆ ตั้งอยู่ใน จ.กิฟุ ที่โอบล้อมไปด้วยภูเขา และธารน้ำใสจำนวนมาก

มือเย็น

ที่พัก

อิสระอาหารเย็นตามอัธยาศัย

TABINO HOTEL HIDA TAKAYAMA หรือเทียบเท่าระดับเดียวกัน

ให้ท่านได้ผ่อนคลายกับการแช่น้ำแร่ออนเซ็นธรรมชาติ เชื่อว่าถ้าได้แช่น้ำแร่แล้ว จะทำให้ผิวพรรณสวยงาม และช่วยให้ระบบหมุนเวียนโลหิตดีขึ้น

วันที่
4

ตลาดเช้าทาคายาม่า-วัดฮิดะโคคุบุจิ-ถนนซันมาจิซุจิ-สะพานนาคาบาชิจำยรูปกับที่ทำการเก่าทาคายาม่า (ด้านนอก)-อุทยานแห่งชาติคามิโดจิ-สะพานกัปปะ-เมืองมัตสึโมโตะ-ถ่ายรูปปราสาทมัตสึโมโตะ (ด้านนอก)-ฮาคุปะ



รับประทานอาหารเช้า ณ ห้องอาหารโรงแรม (5)

จากนั้นนำท่านสู่ **ตลาดเช้าทาคายาม่า (Takayama Asaichi)** เป็นตลาดเช้าเลียบแม่น้ำมียาวาวะ ยาวประมาณ 350 เมตร ตั้งแต่สะพานคาจิบาชิจิ (Kajibashi Bridge) ถึงสะพานยาโยอิบาชิจิ (Yayoibashi Bridge) มีร้านค้าราว ๆ 60 ร้าน มีทั้งแบบเป็นบ้าน และร้านแผงลอยริมแม่น้ำ สินค้าที่วางขายนั้น ส่วนใหญ่เป็นสินค้าจากเกษตรกรในท้องถิ่น ไม่ว่าจะเป็นผัก ผลไม้ เครื่องเทศ ต้นไม้ ดอกไม้ รวมถึงของกินโฮมเมด และสินค้าแฮนด์เมด มาวางขายกัน อีกทั้งยังมีของที่ระลึก และขนมอร่อย ๆ ที่ทำจากวัตถุดิบชั้นชื่อท้องถิ่นให้ได้ชิมได้ทานกันอีกด้วย

จากนั้นนำท่านผ่านชม **วัดฮิดะโคคุบุจิ (Hida Kokubunji Temple)** เป็นวัดพุทธที่เป็นเหมือนสัญลักษณ์ของเมืองทาคายาม่า เจดีย์สามชั้นองค์นี้สร้างขึ้นในปี 1820 ภายในอุโบสถมีพระพุทธรูปที่สร้างขึ้นในยุคเฮอันให้สักการะ ภายในบริเวณวัดมีต้นแปะก๊วยขนาดใหญ่ที่ว่ากันว่ามียุถึง 1,250 ปี ที่ใครมาทาคายาม่าก็ต้องไปชมเลยทีเดียวนั้นให้ท่านเดินเล่นต่อ ณ **ถนนซันมาจิซุจิ (Sanmachi-Suji Street)** ซึ่งถูกขนานนามว่าเป็น “ลิตเติ้ลเกียวโต”

RJ-TG013



เป็นย่านเมืองเก่าแก่ที่ยังคงอนุรักษ์ไว้ซึ่งอารยธรรมขนบธรรมเนียมประเพณีในอดีตของชาวญี่ปุ่นได้อย่างสมบูรณ์ ทั้งบ้านเรือน ร้านค้า คาเฟ่ และโรงสาเก สร้างขึ้นด้วยไม้แบบโบราณ และยังคงบรรยากาศแบบสมัยเอโดะไว้ได้อย่างดี นอกจากนี้ยังมี วัด ศาลเจ้า สะพาน และตลาดเช้าที่ติดต่อกันไปด้วยผู้คน ตัวเมืองสวยสะอาดทันสมัย และมีสภาพธรรมชาติอันอุดมสมบูรณ์



พาท่านเดินผ่าน สะพานนาคาบาชิ (Nakabashi Bridge) สะพานสามารถเห็นได้อย่างโดดเด่นจากสีที่แดงเข้ม ทำให้เป็นจุดที่สังเกตได้ง่าย อีกทั้งสะพานแห่งนี้ยังถือเป็นสัญลักษณ์ที่สำคัญจุดหนึ่งของเมืองซึ่งอยู่

RJ-TG013

ท่ามกลางธรรมชาติ และหมู่บ้านแบบดั้งเดิมอันเป็นสัญลักษณ์สำคัญของเมือง อีกทั้งยังเป็นจุดหมายปลายทางยอดฮิตของนักท่องเที่ยวอีกแห่งหนึ่ง จากนั้นให้ท่าน **ถ่ายรูป** ที่ทำการเก๋าทาดายาม่า (Takayama Jinya) (ด้านนอก) ใช้เป็นทั้งที่ทำงาน และที่อยู่อาศัยของผู้ว่าราชการจังหวัดอิตะมาเป็นเวลากว่า 176 ปี ภายใต้การปกครองของโชกุนโตกุกาวาในสมัยเอะโดะ หรือกว่า 300 ปีที่แล้ว เป็นที่ทำการรัฐในยุคเอะโดะเพียงแห่งเดียวที่ข้ามพันยุคสมัยมาได้อย่างสมบูรณ์ ซึ่งภายในนี้ประกอบด้วยบริเวณใต้สวนพิจารณาคดี ห้องซังนักโทษ โรงครัว และห้องพักของเจ้าหน้าที่

จากนั้นนำท่านสู่ **อุทยานแห่งชาติดามิโคจิ (Kamikochi)** ดินแดนแห่งธรรมชาติท่ามกลางหุบเขาแสนสวยของเทือกเขา “เจแปน แอลป์” (Japan Alps)



อิสระอาหารกลางวันตามอัธยาศัย (6) (Cash Back)

KAMIKOCHI



RJ-TG013

เป็นหุบเขาที่อยู่สูงขึ้นไปทางเหนือของเทือกเขาแอลป์ญี่ปุ่น ภาพสายน้ำของแม่น้ำ “อะซุสะ” ที่ใสสะอาดดั่งเกล็ดแก้วไหลรินลอดผ่านสะพานกับปะ **(สะพานขวัญใจช่างภาพ และมีกฎถ่ายภาพมากที่สุด)** ล้อมรอบด้วยผืนป่าอันอุดมสมบูรณ์ และจากหลังของยอดเขาสูงตระหง่านระดับ 3,000 เมตร เป็นทัศนียภาพที่สวยงามมากที่สุดแห่งหนึ่งในประเทศญี่ปุ่นที่จะทำให้ท่านหลงรักและเพลิดเพลินไปกับการเก็บภาพเป็นที่ระลึกว่าได้มาเยือนสักครั้งหนึ่งของการมาเที่ยวญี่ปุ่น ให้ท่านได้ใช้เวลาถ่ายรูป ต็มตำกับบรรยากาศเทือกเขาแอลป์ญี่ปุ่นอันสวยงามอย่างเต็มที่

จากนั้นนำท่านสู่ เมืองมัตสึโมโตะ อีกครั้ง นำท่านชม **ปราสาทมัตสึโมโตะ (Matsumoto Castle) (ถ่ายรูปด้านนอก)** 1 ใน 12 ปราสาทดั้งเดิมที่ยังคงสภาพสมบูรณ์ และสวยงามที่สุดของประเทศญี่ปุ่นเนื่องจากสร้างอยู่บนพื้นที่ราบ ในภาษาญี่ปุ่นจึงเรียกว่า ฮิราจิโระ (Hirajiro) ปราสาทแห่งนี้มีเอกลักษณ์ตรงที่มีหอคอย และป้อมปืนเชื่อมต่อกับโครงสร้างอาคารหลัก และด้วยสีโทนมืด ทำให้เกิดความรู้สึกที่ยิ่งใหญ่ และสุขุม จนได้รับฉายาว่า ปราสาทอึกา (Fugashi-Jo) ภายในตกแต่งด้วยไม้ จุดที่น่าสนใจ ได้แก่ บันไดไม้สูงชัน ช่องเก็บหินสำหรับโจมตีศัตรู ช่องสำหรับธนู และหอสังเกตการณ์บนชั้นบน ใช้เวลาประมาณ 10 นาที เพื่อขึ้นไปยังด้านบนภูเขาอิวาทาเกะ ความสูงกว่าระดับน้ำทะเล 1,100 เมตรนั้น วิวทิวทัศน์ของเทือกเขาฮิดะ หรือเทือกเขาเจแปนแอลป์ตอนเหนือสวยงามตระการตาแก่การมาเยือน



จากนั้นนำท่านสู่ **ฮาคุบะ (Hakuba)** อยู่ในแถบภาคเหนือของเทือกเขาแอลป์ ในจังหวัดนากาโนะ ในฤดูหนาวนับเป็นสวรรค์ของนักสกี อีกทั้งยังเป็นสถานที่จัดงานโอลิมปิกฤดูหนาวในปี 1998 แม้เมืองจะไม่ได้ใหญ่ แต่ก็มียูเอบี รีสอร์ทให้บริการสำหรับนักท่องเที่ยว และนักสกีไว้บริการเพียบพร้อมไม่แพ้ที่อื่น ๆ ด้วยวิวทิวทัศน์ไม่ว่าจะฤดูหนาว หรือฤดูอื่น ๆ ก็สวยงามไม่แพ้กันเลยทีเดียว

RJ-TG013



มือเขียน
ที่ปัก

รับประทานอาหารเย็น ณ โรงแรม (7)

HOTEL GREEN PLAZA HAKUBA หรือเทียบเท่าระดับเดียวกัน

ให้ท่านได้ผ่อนคลายกับการแช่น้ำแร่ร้อนเซ็นธรรมชาติ เชื่อว่าถ้าได้แช่น้ำแร่แล้ว จะทำให้ผิวพรรณสวยงาม และช่วยให้ระบบหมุนเวียนโลหิตดีขึ้น

วันที่
5

สถานีอิวาทาเกะ กอนโดล่า ลิฟท์-จุดชมวิว Hakuba Mountain Harbor-The City Bakery-Yo Hoo! Swing-โออิเดะพาร์ด-เมืองนากาโน่-วัดเซ็นโดจิ-ถนน นากามิสะ-เมืองดวากาโอะ-ถนนคุราสึคุริหระซังเวลา โทดิโนะดาเนะ- ตรอกโบราณคาซึยะโยโคโซ-เมืองนาริตะ



รับประทานอาหารเช้า ณ ห้องอาหารโรงแรม (8)

RJ-TG013



จากนั้นนำท่านสู่ **สถานีโนอาห์ อิวาทาเกะ กอนโดล่า ลิฟท์ (NOAH Iwatake Gondola Lift)** เพื่อขึ้นไปยัง **Hakuba Iwatake Mountain Resort (รวมค่ากอนโดล่าลิฟท์)** ใช้เวลาประมาณ 10 นาที เพื่อขึ้นไปยังด้านบนภูเขาอิวาทาเกะ ความสูงกว่าระดับน้ำทะเล 1,100 เมตรนั้น วิถีทัศน์ของเทือกเขาฮิดะ หรือเทือกเขาเจแปนแอลป์ตอนเหนือสวยงามตระการตาแก่การมาเยือน



ไม่พลาดกับการชมวิวแบบพาโนรามา ณ **Hakuba Mountain Harbor** ด้วยทัศนียภาพที่เหนือชั้นของภูเขาโดยรอบ **จุดเด่น** คือ ระเบียง “Hakuba Sanzan” ที่สามารถเห็นเทือกเขาแอลป์แบบ 360 องศา ได้อย่างสวยงามในทุกฤดู และในช่วงฤดูใบไม้เปลี่ยนสีนี้ ท่านจะได้ชมปรากฏการณ์ที่เรียกว่า **ซันดันโคโย (Sandán Koyo)**

RJ-TG013

ซึ่งหมายถึง สีของภูเขา และพื้นป่าที่เห็นเป็น 3 สีพร้อมกัน ได้แก่ สีขาวจากหิมะ สีเหลืองแดงจากใบไม้เปลี่ยนสี และสีเขียวจากใบไม้ที่ยังไม่เปลี่ยนสี โดยปกติหิมะจะเริ่มตกสะสมก่อนที่อื่น ๆ บนต้นบนของภูเขาสูง ส่วนภูเขาที่อยู่ด้านล่างในบริเวณใกล้เคียงยังคงแต่งแต้มไปด้วยสีสนของต้นไม้ในฤดูใบไม้เปลี่ยนสี ในขณะที่ระดับพื้นดินยังคงเป็นสีเขียวชจืออยู่ อีกทั้งสามารถยืนถ่ายรูป และดื่มด่ำกับบรรยากาศได้อย่างเต็มอ้อม ในบริเวณเดียวกันที่มี **ร้านเบเกอรี่ The City Bakery** โดยทางเข้ามีที่นั่งบนระเบียง สามารถเพลิดเพลินไปกับการจิบเครื่องดื่มอุ่น ๆ พร้อมชมบรรยากาศตามอัธยาศัย



อิสระอาหารกลางวันตามอัธยาศัย (9) (Cash Back)

จากนั้นนำท่านสู่ **โออิดะ พาร์ค (Oide Park)** เป็นสวนที่อยู่ในฮาคุบะ ที่สามารถชมความงามทั้งดอกซากุระในฤดูใบไม้ผลิ และใบไม้เปลี่ยนสีในฤดูใบไม้ร่วง ภาพวิวยอดเขาหิมะที่สะท้อนแสงอาทิตย์ระยิบระยับบน

RJ-TG013

เทือกเขาแอลป์ญี่ปุ่น และสีฟ้าของแม่น้ำฮิเมะ (Himekawa) ที่ถูกล้อมด้วยสีส้มของใบไม้เปลี่ยนสีนั้น เป็นภาพทิวทัศน์ที่งดงาม อีกทั้งยังมีสะพานไม้เล็กๆ ที่ทอดข้ามแม่น้ำกับอาคารเก่า ช่วยเพิ่มบรรยากาศให้สวยงามยิ่งขึ้น ให้ท่านได้ชมวิว และถ่ายภาพความสวยงามบริเวณสวนแห่งนี้ตามอัธยาศัย



จากนั้นนำท่านเดินทางสู่ **เมืองนาగాโน้ (Nagano)** ซึ่งเป็นเมืองหลักของจ.นาగాโนะ อยู่ในภูมิภาคชูบุ หรือภาคกลางของญี่ปุ่น มีอากาศเย็นตลอดทั้งปี ด้วยภูมิประเทศถูกรายล้อมไปด้วยเทือกเขาหลายแห่ง เช่น **เทือกเขาแอลป์ เทือกเขาอิตะ เทือกเขาอะดาอิชิ และเทือกเขาคิโสะ** เต็มไปด้วยธรรมชาติอันสวยงาม และสถานที่สำคัญทางประวัติศาสตร์มากมาย

RJ-TG013

นำท่านสู่ **วัดเซ็นโดจิ (Zenkoji Temple)** เป็นวัดที่เก่าแก่และมีชื่อเสียงที่สุดแห่งหนึ่งของญี่ปุ่น สร้างขึ้นตั้งแต่ศตวรรษที่ 7 หรือ 1,400 กว่าปี ความเก่าแก่ และประวัติศาสตร์ของวัดนี้ ดึงดูดผู้คนหลายล้านคนต่อปีให้มาเยี่ยมชม นอกจากนี้เมืองหลวงของนากาโนะตั้งแต่ยุคสมัยก่อน ก็ถูกสร้างขึ้นโดยมีวัดเซ็นโดจิแห่งนี้เป็นศูนย์กลาง เป็นวัดพุทธแห่งแรก และเป็นที่ประดิษฐานของพระพุทธรูปองค์แรกที่เข้ามายังญี่ปุ่น และยังเป็นวัดพุทธที่ไม่มีนิกาย ต้องรับคนทุกเพศ ทุกนิกายอีกด้วย **ไฮไลท์สำคัญ** คือ อารามหลัก ได้รับการจดทะเบียนเป็นสมบัติของชาติ มีทางเดินใต้ดินมีดสนิทให้ไต่ลงเดินวนรอบ เพื่อสัมผัสประสบการณ์แห่งการเกิดใหม่เรียกว่า “ไต่ดั่งเมะกุริ” และบริเวณทางเดินเข้าวัด



จะมี **ถนนนากามิเสะ (Nakamise)** เป็นชื่อของถนนเส้นหลักระหว่างประตู Niomon และประตู Sanmon ของวิหารใหญ่ วัด Zenkoji ชื่อนี้มีความหมายตามตัวอักษรว่า “ถนนของร้านค้าภายในบริเวณวัด” ที่เต็มไปด้วยร้านค้ามากมาย ตั้งแต่ของที่ระลึกทางพุทธศาสนา ของเก่าสะสม งานหัตถกรรม และเครื่องปั้นดินเผาท้องถิ่น ขนมซอฟต์ครีม ของทานเล่นมากมาย เมืองนากาโนะนั้น มีชื่อเสียงในเรื่องมิโซะ ไม่พลาด!! กับการได้ชิมซอฟต์ครีมรสมิโซะอีกด้วย

จากนั้นนำท่านสู่ **เมืองคาวาโกเอะ (Kawagoe)** เป็นนครศูนย์กลางใน จ.ไซตามะ ประเทศญี่ปุ่น เมืองนี้ได้รับฉายาว่าเป็นเมือง “เอโดะจิ๋ว” (Little Edo) ด้วยอาคารบ้านเรือนภายในเขตเมืองเก่าที่ยังคงอนุรักษ์ไว้เป็นอย่างดี เป็นสถาปัตยกรรมเก่าสมัยยุคเอโดะ การเดินทางจากโตเกียวง่าย และใช้เวลาเดินทางเพียงประมาณ 1 ชม. เท่านั้นการดำในอดีต นอกจากนี้ยังมีร้านค้าเล็กๆ ชายของแอนด์เมด ของที่ระลึก ของสะสมต่าง ร้านอาหาร เครื่องดื่ม และที่พักรับแบบเรียวกังเปิดให้บริการแก่นักท่องเที่ยวอีกด้วย นำท่านสู่ **ถนนคุราซึคุริ (Kurazukuri)** ย่านเมืองเก่าของเมือง ให้ท่านได้เก็บภาพบรรยากาศย้อนยุคสมัยเอโดะ บ้านเรือนย้อนยุคที่ทอดยาวริมสองฝั่งให้ท่านได้ชม **หอรบั้งเวลาโทคิโนะคานะ (Toki no Kane)** ก่อสร้างเป็นอาคาร 3 ชั้น สูง 16 เมตร อายุยาวนานกว่า 350 ปี ได้ชื่อว่า เป็นสัญลักษณ์ของเมืองคาวาโกเอะ จากนั้นให้ท่านได้เดินเที่ยว **ตรอกขนมโบราณ คาชียะโยโคโช (Kashiya Yokocho)** หรือ **ตรอกลูกกวาด (Candy Alley)** เป็นตรอกซอยเล็กๆ ที่มีร้านค้าขายขนมโหลราดาถูกแบบโบราณ และ อาหารว่าง ส่วนใหญ่จะเป็นบ้านของชาวบ้านในย่านนั้นที่เปิดเป็นร้านขนมกัน

RJ-TG013

มาตั้งแต่สมัยโบราณ ให้ท่านอิสระเลือกซื้อขนม ของกินเล่น หรือของฝาก และเพลิดเพลินไปกับบรรยากาศของ
ช่วงเวลาสมัยโชวะตามอริยาตัย จากนั้นนำท่านเดินทางสู่เมืองนาริตะ เพื่อนำท่านเข้าสู่ที่พัก



มือเย็น
ที่พัก

อิสระอาหารเย็นตามอริยาตัย

MARROAD INT'L HOTEL NARITA หรือเทียบเท่าระดับเดียวกัน

วันที่
6

กรุงโตเกียว-ย่านชิบะมาตะ- ช้อปปิ้งย่านชินจูกุ+ถ่ายรูป CAT 3D
เมืองนาริตะ- สนามบินนานาชาตินาริตะ
กรุงเทพฯ (สนามบินนานาชาติสุวรรณภูมิ)



รับประทานอาหารเช้า ณ ห้องอาหารโรงแรม (10)

จากนั้นนำท่านเดินทางสู่ **กรุงโตเกียว (Tokyo)** เป็นเมืองหลวงของประเทศญี่ปุ่น มีระบบการปกครองแบบพิเศษ ซึ่งรวมการปกครองในรูปแบบจังหวัด และเทศบาลนครไว้ด้วยกัน ทั้งนี้ เขตอภิมหานครโตเกียวจัดว่าเป็นเขตเมืองที่ใหญ่ที่สุดในโลก นำท่านสู่ **ย่านชิบะมาตะ (Shibamata)** ย่านแห่งนี้มีความน่ารักสไตล์ญี่ปุ่นแบบวินเทจ ตามเส้นทางของถนนเรื่อย ๆ ระหว่างสองข้างทางของย่านนี้ จะมีร้านขายของ และร้านอาหารเรียงรายอยู่เรื่อย ๆ ซึ่งจะให้อารมณ์ที่เก่าแก่มาก ๆ เนื่องจากแต่ละร้านล้วนมีบรรยากาศสไตล์ดั้งเดิมตามแบบฉบับของญี่ปุ่นในสมัยโชวะ ถือเป็นยุคที่เจริญรุ่งเรืองในเรื่องการการแสดง และภาพยนตร์ ร้านค้าสองข้างทางจะ

RJ-TG013

ส่วนใหญ่จะเป็นร้านอาหาร ร้านขนมและร้านขายของที่ระลึกต่าง ๆ แต่ละร้านล้วนเป็นร้านเก่าแก่ เพราะฉะนั้นแนะนำให้แวะชิมกันได้ตามอัธยาศัย เพราะรสชาตินั้นอร่อยแบบดั้งเดิมแน่นอน ยิ่งถ้าใส่ชุดยูคาตะมาเดินด้วยแล้วยิ่งถ่ายรูปได้ฟินสุด ๆ



รับประทานอาหารกลางวัน ณ กัตาคาร (11)

จากนั้นนำท่านสู่ **ย่านชินจูกุ (Shinjuku)** และ**ถ่ายรูปกับ CAT 3D** ย่านช้อปปิ้งซึ่งเต็มไปด้วยห้างสินค้าแฟชั่น และห้างสรรพสินค้าขนาดใหญ่อย่าง Isetan, Takashimaya และ Marui เรียงรายกันอยู่มากมาย อีกทั้งยังให้ท่านได้ชม และ **ถ่ายรูปกับ Cat 3D** ซึ่งเป็นที่สนใจของทั้งคนญี่ปุ่น และต่างชาติที่ผ่านมายังแยกชินจูกุ บริเวณตึก Cross Shinjuku จะเจอแมวยักษ์ไฟล่มาให้เห็น ซึ่งเป็นป้ายโฆษณาแบบ 3 มิติ “Cross Shinjuku Vision” ที่ความคมชัดระดับ 4K นั่นเองแมวยักษ์ขนาดใหญ่ที่ขยับตัวไปมาเสมือนจริง สร้างความอื้อฮาให้คนญี่ปุ่นต่างถ่ายคลิปแชร์กันในโลกออนไลน์กันเป็นอย่างมาก และบริเวณทางออกฝั่งตะวันออกของสถานีชินจูกุ ยังมีห้างร้านให้นักท่องเที่ยวหลากหลายกลุ่มวัยได้ช้อปปิ้งกันอย่างจุใจไม่ว่าจะเป็นดีสเคทส์โตร้อย่าง Don Quijote ร้านขายเครื่องใช้ไฟฟ้าอย่าง Yamada Denki หรือจะเป็น Shinjuku Subnade ซึ่งมีร้านสินค้าหลากหลายแบรนด์ ให้ท่านได้ ช้อปปิ้งกันตามอัธยาศัย

RJ-TG013



เวลาอันสมควรนำท่านเดินทางสู่ สยามบิณนาชาตินาริตะ...

17.25 น.

ออกเดินทางกลับสู่ กรุงเทพฯ ประเทศไทย โดยสายการบิน THAI AIRWAYS (TG) เที่ยวบินที่ TG 677 (บริการอาหารและเครื่องดื่มบนเครื่อง)

ใช้ระยะเวลาในการเดินทางประมาณ 6.20 ชั่วโมง

21.55 น.

คณะเดินทางถึง สยามบิณนาชาติสุวรรณภูมิ กรุงเทพฯ ประเทศไทย โดยสวัสดิภาพ และความประทับใจ...



สำหรับลูกค้าท่านที่ไม่ต้องการใช้ตัวเครื่องบิน (JOIN LAND)
หักออกจากราคารั้วร์ 15,000.-/ท่าน

Real choice

สำหรับลูกค้าที่จองโปรแกรมทัวร์เส้นทางญี่ปุ่น เส้นทางเวียดนาม สามารถเลือกใช้ แพคเกจเสริมจาก Real choice ได้ทุกบริการ

Real Private Choice

สำหรับท่านที่ต้องการความเป็นส่วนตัวมากขึ้น ท่านสามารถเลือกใช้บริการ รถส่วนตัวได้ โดยมีรูปแบบรถให้เลือกถึง 3 ประเภท โดยรถ แต่ละประเภท สามารถนั่งได้ถึง 2 ท่านขึ้นไป
เดือน ณ วันที่ 04/12/88



Bus (10-20 ท่าน)

32,800
฿/คัน



VAN (2-8 ท่าน)

27,500
฿/คัน



Alphard (2-4 ท่าน)

23,500
฿/คัน

Real Private Choice

สำหรับท่านที่ต้องการความเป็นส่วนตัวมากขึ้น ท่านสามารถเลือกใช้บริการ รถส่วนตัวได้ โดยมีรูปแบบรถให้เลือกถึง 2 ประเภท โดยรถ แต่ละประเภท สามารถนั่งได้ถึง 2 ท่านขึ้นไป



VAN (7-8 ท่าน)

12,900
฿/คัน



BUS (10-18 ท่าน)

13,900
฿/คัน

Real Insurance Choice

ประกันการเดินทางเสริม
ครอบคลุมการรักษาพยาบาล และเหตุการณ์ไม่คาดฝัน เมื่อเดินทางไปยังประเทศ(ที่ไม่ใช่)ยุโรป อเมริกา และ ออสเตรเลีย สามารถซื้อความคุ้มครองได้ สูงสุดถึง 5,000,000 บาท
เดือน ณ วันที่ 26/02/67

เริ่มต้นที่ **710.-**





Real Wifi Choice



Package	10 GB (รวม)	Unlimited	Unlimited (รวม)
5 DAY	790.-	990.-	250.-
8 DAY	990.-	1,190.-	300.-



***เดือน ณ วันที่ 17 ตุลาคม 2566 เริ่มต้นที่

Real admission Ticket Choice

จองตั๋วล่วงหน้า
ประเภทบัตร Disneyland, Universal Studio และอื่น ๆ



TOKYO Disneyland

ราคาบัตร 3,100 บาท
ราคาตั๋วถึง 3,400 บาท





Universal Studio

ราคาบัตร 3,000 บาท
ราคาตั๋วถึง 3,200 บาท



Real Seat Choice

Long Lag
ที่นั่งบริเวณแถวหน้าของเครื่องบิน หรือ บริเวณแถวออกฉุกเฉิน ซึ่งมีที่นั่งกว้างขึ้นสำหรับการเดินทาง มีสิ่งอำนวยความสะดวกสบาย
ราคาบัตร 3,800/เที่ยว
** เริ่มต้นที่เดือน 18 เดือนขึ้นไป



RJ-TG013



Real Wifi Choice



Soft Bank



Package	10 GB / Day	Unlimited	ประกันเครื่อง (เดิมเครื่องจากโปรโมชั่น)
5 DAY	799.-	999.-	250.-
6 DAY	999.-	1,199.-	300.-

**กรุณาสอบถามเงื่อนไขกับเจ้าหน้าที่ทุกครั้งก่อนทำการสั่งซื้อ
เริ่มปรับใช้ตั้งแต่วันที่ 17 ตุลาคม 2566 เป็นต้นไป



ข้อควรรู้

กรุณาศึกษารายละเอียดทั้งหมดก่อนทำการจอง เพื่อความถูกต้อง และ ความเข้าใจตรงกันระหว่างท่านลูกค้า และบริษัทฯ เมื่อก่อนตกลงชำระเงินมัดจำ หรือ ค่าทัวร์ทั้งหมดกับทางบริษัทฯแล้ว ทางบริษัทฯ จะถือว่าท่าน ได้ยอมรับเงื่อนไขข้อตกลงต่างๆทั้งหมด



****ท่านใดมีเที่ยวบินภายในประเทศ ให้ท่านจองเป็นสายการบิน แอร์เอเชีย เท่านั้น****

ทั้งนี้หากสายการบิน หรือเที่ยวบินหลักเกิดการล่าช้า ทางบริษัทฯจะพิจารณาชดเชยค่าเสียหาย เฉพาะในส่วนสายการบินภายในประเทศ ที่เป็นสายการบินเครือเดียวกันกับเที่ยวบินหลักเท่านั้น นอกเหนือจากสายการบินที่ทางบริษัทฯ แจ้ง ขอสงวนสิทธิ์ในการไม่รับผิดชอบ และพิจารณาใดๆ กรณี เนื่องจากทางบริษัทฯ ได้จำหน่ายโปรแกรมทัวร์ที่เริ่มเดินทางจาก สนามบินสุวรรณภูมิ ไม่นับรวม การเดินทางจากสนามบินอื่นๆและให้แจ้งต่อพนักงานขายล่วงหน้า ก่อนทำการซื้อบัตรโดยสาร ภายในประเทศทุกครั้ง เนื่องจากต้องได้รับการยืนยันเที่ยวบินหลัก และ กรุ๊ปคอนเฟิร์ม **เพื่อประโยชน์ของตัวท่านเอง **



บริษัทฯ ขอสงวนสิทธิ์ รายการทัวร์สามารถเปลี่ยนแปลงได้ตามความเหมาะสม

เนื่องจากสภาวะอากาศ , การระบาดของโรคติดต่อ, การเมือง , สายการบิน เป็นต้น
โดยมีต้องแจ้งให้ทราบล่วงหน้า

การบริการของรถบัสนำเที่ยวญี่ปุ่น ตามกฎหมายของประเทศญี่ปุ่น
สามารถให้บริการได้วันละ 10 ชั่วโมง มีอาจเพิ่มเวลาได้ โดยมีคคุเทศก์ และ คนขับจะเป็นผู้บริหารเวลา
ตามความเหมาะสม ทั้งนี้ขึ้นอยู่กับสภาพการจราจรในวันเดินทางนั้นๆ เป็นหลัก
จึงขอสงวนสิทธิ์ในการปรับเปลี่ยนเวลาท่องเที่ยว ตามสถานที่ในโปรแกรมการเดินทาง



อัตราค่าบริการ รวมอะไรบ้าง



**ค่าตัวเครื่องบิน
ขาไป - ขากลับ**
(ตามรายการระบุ รวมถึงค่าภาษี
สนามบิน และ ค่าภาษีน้ำมัน)



**ค่ารถโค้ช
ปรับอากาศ
ตามรายการที่ระบุ**



**โรงแรมที่พักตามระบุ
หรือ เกียบเต่า**
(พัก 2-3 ท่าน/ห้อง)



**ค่าธรรมเนียม
เข้าชมสถานที่ต่างๆ
ตามรายการที่ระบุ**



**ภาษีมูลค่าเพิ่ม 7%
ภาษีหัก ณ ที่จ่าย 3%**
(คิดเฉพาะค่าบริการ)



**ค่าอาหาร
ตามรายการที่ระบุ**



**ค่าเบี้ยประกัน
อุบัติเหตุในระหว่างการเดินทาง
ท่องเที่ยวต่างประเทศ**

วงเงินประกันท่านละ 500,000 บาท
(ไม่ครอบคลุมถึงสุขภาพ อาหารเจ็บป่วย หรือโรคประจำตัว)
กรณีเสียชีวิตจากอุบัติเหตุระหว่างการเดินทางท่องเที่ยว
วงเงินประกันท่านละ 1,000,000 บาท (เงื่อนไขตามกรมธรรม์)





อัตราค่าบริการ ? ไม่รวมรวมอะไรบ้าง ?

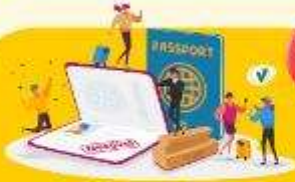

ค่าใช้จ่ายส่วนตัว ของผู้เดินทาง

- ค่าหนังสือเดินทาง
- ค่าโทรศัพท์
- ค่าอาหาร เครื่องดื่ม
- ค่าซักรีด
- ค่ามินิบาร์ในห้อง
- และค่าพาหนะต่างๆ ที่มีระบุในรายการ



ค่าธรรมเนียมวีซ่า เข้าประเทศญี่ปุ่น

กรณีประกาศให้กลับมาขึ้นเรือขบวนวีซ่าอีกครั้ง
(เนื่องจากทางญี่ปุ่นได้ประกาศยกเลิกการขึ้นวีซ่า
เข้าประเทศญี่ปุ่นให้กับคนไทย สำหรับผู้ที่ประสงค์
พำนักระยะสั้นในประเทศญี่ปุ่นไม่เกิน 15 วัน)

หากในภายหลังทางรัฐบาลญี่ปุ่นประกาศให้ยื่นวีซ่าตามเดิม
ผู้เดินทางจะต้องจ่ายเพิ่ม 2,000 บาท สำหรับการยื่นเรื่องขอวีซ่า



ค่าธรรมเนียมกระเป๋า
สัมภาระที่มีน้ำหนักเกินกว่า
ที่สายการบินนั้นๆ กำหนด
หรือ สัมภาระใหญ่เกิน
ขนาดมาตรฐาน



ค่าภาษีน้ำมัน
ที่ทางสายการบินเรียกเก็บเพิ่ม
ในภายหลังจากทางบริษัทฯ
ได้ออกตัวเครื่องบินไปแล้ว



**ค่ามัดคฤเทศก์และ
หัวหน้าที่ัวร์**
ที่คอยอำนวยความสะดวก
ตลอดการเดินทาง



ค่าทิปมัดคฤเทศก์ คนขับรถ 2,000 บาท/ท่าน/ทริป



เดินทางขั้นต่ำ 30 ท่าน หากต่ำกว่ากำหนด กรุ๊ปจะไม่สามารถเดินทางได้
หากผู้เดินทางทุกท่านยินดีที่จะชำระค่าบริการเพิ่มเพื่อให้คณะเดินทางได้ ทางเรายินดีที่จะประสาน
งานในการเดินทางตามประสงค์ให้ท่านต่อไป ทางบริษัทฯ ขอสงวนสิทธิ์ในการงดออกเดินทาง
และเลื่อนการเดินทางไปในวันอื่นต่อไป โดยทางบริษัทฯ จะแจ้งให้ท่านทราบล่วงหน้า



เงื่อนไขที่ควรรู้



1

เงื่อนไขการจอง และการชำระเงิน

(เฉพาะการส่งจอยท์วอร์เท่านั้น ไม่รวมการตัดกรุ๊ป หรือกรุ๊ปเหมา)



มัดจำท่านละ 20,000 บาท ภายหลังจากที่ท่านได้รับอีเมลขอยกการจอง 1 วัน

กรณีลูกค้าทำการจองน้อยกว่าวันเดินทาง 30 วัน ทางบริษัทฯ ขอสงวนสิทธิ์ในการเก็บค่าทัวร์เต็มจำนวนทันทีในวันจองเท่านั้น



ส่วนที่เหลือ ชำระก่อนวันเดินทาง 30 วัน (นับรวมวันเสาร์ และอาทิตย์)

- หากไม่ชำระมัดจำตามที่กำหนด ขออนุญาตตัดที่นั่งให้ลูกค้าท่านอื่นที่รออยู่
- หากชำระไม่ครบตามจำนวน บริษัทฯ ถือว่าท่านยกเลิกการเดินทางโดยอัตโนมัติโดยไม่มีเงื่อนไข
- เมื่อท่านชำระเงินไม่ว่าจะทั้งหมด หรือบางส่วน ทางบริษัทฯ ถือว่าท่านได้ยอมรับเงื่อนไขและข้อตกลงต่างๆที่ได้ระบุไว้ทั้งหมดนี้แล้ว



หากชำระเงินในแต่ละส่วนแล้ว โปรดส่งสำเนาการโอนเงิน พร้อมระบุชื่อพนักงานขาย มาทางอีเมล หรือ แนบสลิปผ่านระบบจองที่นั้งออนไลน์ของทางบริษัทฯ

1.1 เงื่อนไขยกเลิกการจอง (เฉพาะการส่งจอยท์วอร์เท่านั้น ไม่รวมการตัดกรุ๊ป หรือกรุ๊ปเหมา)

- ยกเลิกก่อนการเดินทางไม่น้อยกว่า 30 วัน คืนเงินบางส่วน (หักจากค่าใช้จ่ายที่เกิดขึ้นจริงแล้ว เช่น ค่ามัดจำบัตรโดยสารเครื่องบิน และมัดจำค่าบริการโรงแรม, รถโค้ช ร้านอาหาร จากทางต่างประเทศ)
- ยกเลิกก่อนการเดินทางน้อยกว่า 30 วัน คืนเงินค่าทัวร์ 50% (จากราคาทัวร์ที่ซื้อ)
- ยกเลิกก่อนการเดินทางน้อยกว่า 15 วัน ไม่สามารถคืนเงินได้ / สามารถเปลี่ยนแปลงผู้เดินทางได้ (เปลี่ยนชื่อ) ต้องแจ้งให้บริษัทฯ ทราบล่วงหน้าอย่างน้อย 7 วัน

1.2 เงื่อนไขยกเลิกการจอง / เดินทางวันหยุด หรือเทศกาล และ โปรแกรม

ที่เดินทางด้วยเที่ยวบินพิเศษ Charter Flight

- กรุ๊ปที่เดินทาง **ในช่วงวันหยุด หรือเทศกาล** ที่ต้องการันตีค่าบัตรโดยสารทั้งหมด และที่นั่งกับสายการบิน หรือกรุ๊ปที่มีการการันตีค่าที่พักทั้งหมด และอื่นๆโดยตรง หรือโดยการผ่านตัวแทนในประเทศหรือต่างประเทศ และไม่อาจขอคืนเงินได้ **รวมถึงเที่ยวบินพิเศษ CHARTER FLIGHT** ขอสงวนสิทธิ์ไม่มีการคืนเงินทุกกรณี ทั้งมัดจำหรือค่าทัวร์ทั้งหมด เนื่องจากเป็นการเหมาจ่ายในเที่ยวบิน และโปรแกรมนั้นๆ **ซึ่งไม่สามารถใช้เงื่อนไขยกเลิกการจองร่วมกับข้อที่ 1.1 ได้**

2 **เงื่อนไขการจอง และการชำระเงิน *เฉพาะการตัดกรุ๊ป หรือกรุ๊ปเหมา**
ซึ่งเป็นข้อตกลงระหว่าง บริษัททัวร์ ผู้ขาย และ บริษัททัวร์ผู้ซื้อ เท่านั้น



มัดจำท่านละ 20,000 บาท หลังจากที่ท่านได้รับอินวอยซ์การจอง 1 วัน
(กรณีลูกค้าทำการจองน้อยกว่าวันเดินทาง 30 วัน ทางบริษัทฯ ขอสงวนสิทธิ์ในการเก็บค่าทัวร์
เต็มจำนวนทันทีในวันจองเท่านั้น)



ส่วนที่เหลือ ชำระก่อนวันเดินทาง 35 วัน
(นับรวมวันเสาร์ และอาทิตย์)



หากไม่ชำระมัดจำตามที่กำหนด
ขออนุญาตตัดที่นั่งให้ลูกค้าท่านอื่นที่รออยู่



หากชำระไม่ครบตามจำนวน
บริษัทฯ ถือว่าท่านยกเลิกการเดินทาง
โดยอัตโนมัติโดยไม่มีเงื่อนไข



เมื่อท่านชำระเงิน ไม่ว่าจะทั้งหมด
หรือ บางส่วน
ทางบริษัทฯ ถือว่าท่านได้ยอมรับเงื่อนไข
และ ข้อตกลงต่างๆที่ได้ระบุไว้ทั้งหมดนี้แล้ว

2.1 เงื่อนไขยกเลิกการจอง

- ยกเลิกก่อนการเดินทางไม่น้อยกว่า 45 วัน คืนเงินเต็มจำนวน
- ยกเลิกก่อนการเดินทางน้อยกว่า 45 วัน คืนเงินบางส่วน (หักจากค่าใช้จ่ายที่เกิดขึ้นจริงแล้ว เช่น ค่ามัดจำบัตรโดยสารเครื่องบิน และมัดจำค่าบริการโรงแรม, รถโค้ช, ร้านอาหาร จากทางต่างประเทศ)
- ยกเลิกก่อนการเดินทางน้อยกว่า 30 วัน ไม่สามารถคืนเงินได้

2.2 เงื่อนไขยกเลิกการจอง / เดินทางวันหยุด หรือเทศกาล และโปรแกรมที่เดินทางด้วยเที่ยวบินพิเศษ Charter Flight

- กรุ๊ปที่เดินทาง ใน **ช่วงวันหยุด หรือเทศกาล** ที่ต้องการันตีค่าบัตรโดยสารทั้งหมด และ ที่นั่งกับสายการบิน หรือกรุ๊ปที่มีการการันตีค่าบริการที่พัก ทั้งหมด และอื่นๆโดยตรง หรือโดยการผ่านตัวแทนในประเทศ หรือ ต่างประเทศ และไม่อาจขอคืนเงินได้ รวมถึง **เที่ยวบินพิเศษ CHARTER FLIGHT** ขอสงวนสิทธิ์ไม่มีการคืนเงินทุกกรณี ทั้งมัดจำ หรือ ค่าทัวร์ทั้งหมด เนื่องจากการเหมาจ่ายในเที่ยวบิน และโปรแกรมอื่นๆ **ซึ่งไม่สามารถใช้เงื่อนไขยกเลิกการจองร่วมกับข้อที่ 2.1 ได้**

3

เงื่อนไขกรณีเกิดภัยพิบัติ
ไม่ว่ากรณีใดๆ หากเกิดภัยพิบัติตามธรรมชาติ หรือ ภัยพิบัติอื่นไม่สามารถคาดการณ์ล่วงหน้าได้



เช่น พายุไต้ฝุ่น แผ่นดินไหว สึนามิ หรือโรคระบาด
ในประเทศ หรือ นอกประเทศ หรือเมืองที่ท่านเดินทางไป

ลูกค้าไม่สามารถที่จะนำเหตุการณ์ดังกล่าวมาขอยกเลิก หรือ ขอเงินคืนได้ และ บริษัทฯ
จะไม่คืนเงินใดๆ ทั้งสิ้น แต่จะขอสงวนสิทธิ์ในการพิจารณาเลื่อนการเดินทางออกไปได้ตามที่บริษัทฯ ได้แจ้ง
จนกว่าภัยพิบัตินั้นจะสิ้นสุดลง



i

โปรดตรวจสอบ Passport
จะต้องมีอายุคงเหลือ ณ วันเดินทางมากกว่า 6 เดือนขึ้นไป และ เหลือ
หน้ากระดาษอย่างต่ำ 2 หน้า หากไม่มั่นใจโปรดสอบถาม

⚠️ หมายเหตุ

กรณีที่กองตรวจคนเข้าเมืองทั้งกรุงเทพฯ และในต่างประเทศ ปฏิเสธมิให้เดินทางออก หรือ เข้าประเทศที่ระบุไว้
ในรายการเดินทาง บริษัทฯ ขอสงวนสิทธิ์ที่จะไม่คืนค่าทัวร์ไม่ว่ากรณีใดๆ ทั้งสิ้น รวมถึงเมื่อท่านออกเดินทาง
ไปกับคณะแล้ว ถ้าท่านงดการใช้บริการรายการใดรายการหนึ่ง หรือไม่เดินทางพร้อมคณะ ถือว่าท่านสละสิทธิ์
ไม่อาจเรียกร้องค่าบริการคืน ไม่ว่ากรณีใดๆ ทั้งสิ้น



ข้อมูลเพิ่มเติม : ตัวเครื่องบิน และ ที่นั่ง

- ➔ ในการเดินทางเป็นหมู่คณะ ผู้โดยสารจะต้องเดินทางไป-กลับพร้อมกัน ไม่สามารถเลื่อนวันเดินทางกลับได้
- ➔ การจัดที่นั่งของกลุ่มเป็นไปโดยสายการบินเป็นผู้กำหนด ซึ่งทางบริษัทฯ ไม่สามารถเข้าไปแทรกแซงได้
- ➔ กรณี ยกเลิกการเดินทาง บัตรโดยสารไม่สามารถยกเลิก หรือคืนเงินบางส่วนได้



ข้อมูลเพิ่มเติม : โรงแรมที่พัก

- ➔ เนื่องจากตารางวางแผนแบบห้องพักของแต่ละโรงแรมแตกต่างกัน จึงอาจทำให้ห้องพักแบบ ห้องเดี่ยว (Single) และห้องคู่ (Twin / Double) และ ห้องพักแบบ 3 ท่าน / 3 เตียง (Triple Room) ห้องพักอาจจะไม่ติดกัน
- ➔ กรณีมีงานจัดประชุมนานาชาติ (Trade Fair) เป็นผลให้ค่าโรงแรมสูงขึ้นมาก และห้องพักในเมืองเต็ม บริษัทฯ ขอสงวนสิทธิ์ในการปรับเปลี่ยน หรือย้ายเมืองเพื่อให้เกิดความเหมาะสม



ข้อมูลเพิ่มเติม : สัมภาระ และ ค่าพนักงานยกกระเป๋า (Porter)

- ➔ สำหรับน้ำหนักของสัมภาระที่ทางสายการบินอนุญาตให้บรรทุกใต้ท้องเครื่องบิน คือ 20 กิโลกรัม (สำหรับผู้โดยสารชั้นประหยัด / Economy Class Passenger) การเรียกค่าธรรมเนียมเพิ่มเป็นสิทธิ์ของสายการบินที่ท่านไม่อาจปฏิเสธได้ (ท่านต้องชำระในส่วนที่โดนเรียกเก็บเพิ่ม)

➔ สำหรับกระเป๋าสัมภาระของผู้โดยสาร (ยกเว้นทารก) สามารถนำสัมภาระพกพาขึ้นเครื่องได้ไม่เกิน 2 ชิ้น ได้แก่ กระเป๋าสัมภาระ 1 ชิ้น หรือกระเป๋าใส่คอมพิวเตอร์ หรือกระเป๋าถือ หรือกระเป๋าขนาดเล็กอีก 1 ชิ้น ต้องมีขนาดไม่เกิน 56 ซม.(สูง)×36 ซม.(กว้าง)× 23 ซม.(หนา) ต้องสามารถจัดเก็บไว้ในช่องเก็บสัมภาระเหนือศีรษะภายในห้องโดยสารได้

➔ กรณีที่ต้องมีบินด้วยสายการบินภายในประเทศ น้ำหนักของกระเป๋า อาจจะถูกกำหนดให้ต่ำกว่ามาตรฐานได้ ทั้งนี้ขึ้นอยู่กับข้อกำหนดของแต่ละสายการบิน ทางบริษัทฯ ขอสงวนสิทธิ์ไม่รับภาระส่วนของค่าใช้จ่ายที่สัมภาระน้ำหนักเกิน (ท่านต้องชำระในส่วนที่โดนเรียกเก็บเพิ่ม)

**! ทางบริษัทฯ ไม่รับผิดชอบกรณีเกิดการสูญเสี่ย สูญหายของกระเป๋า และ สัมภาระของผู้โดยสารทุกกรณี
หมายเหตุ... (สำคัญมาก!!! ผู้โดยสารควรรับทราบก่อนการเดินทาง)**

1 รายการอาจมีการเปลี่ยนแปลงตามความเหมาะสม

เนื่องจาก การยกเลิกเที่ยวบิน ความล่าช้าของสายการบิน โรงแรม ที่พัก การจราจร เหตุการณ์ทางการเมือง การนัดหยุดงาน การก่อกองกลาง อุบัติเหตุ สภาพอากาศ ภัยธรรมชาติ วาตภัย อัคคีภัย โรคระบาด ในประเทศ หรือนอกประเทศ หรือเมืองที่ท่านเดินทางไป หรือ ไม่ว่าจะด้วยสาเหตุใดๆ ก็ตาม **(ซึ่งเป็นเหตุการณ์ที่นอกเหนือการควบคุมจากทางบริษัทฯ)** โดยทางบริษัทฯ จะคำนึงถึงความปลอดภัยของลูกค้าเป็นสำคัญ

2 หากท่านยกเลิกทัวร์

เนื่องจากเหตุการณ์ความไม่สงบทางการเมือง สายการบิน สภาพอากาศ ภัยธรรมชาติ วาตภัย อัคคีภัย โรคระบาด ในประเทศ หรือนอกประเทศ หรือเมืองที่ท่านเดินทางไป แต่สายการบิน หรือในส่วนของบริการทางประเทศที่ท่านเดินทางท่องเที่ยว ยังคงให้บริการอยู่เป็นปกติ ทางบริษัทฯ ขอสงวนสิทธิ์ในการไม่คืนค่าทัวร์ทั้งหมด หรือบางส่วนให้กับท่าน

3 หากในวันเดินทาง สถานที่ท่องเที่ยวใดที่ไม่สามารถเข้าชมได้

สถานที่ท่องเที่ยวใดที่ไม่สามารถเข้าชมได้ ไม่ว่าจะด้วยสาเหตุใดก็ตาม **ทางบริษัทฯ จะหาสถานที่ท่องเที่ยวใหม่ทดแทน หรือคืนค่าใช้จ่ายบางส่วนนั้นให้**

4 บริษัทฯ จะไม่รับผิดชอบและขอสงวนสิทธิ์ในการไม่คืนค่าทัวร์ทั้งหมด หรือ บางส่วนให้กับท่าน ในกรณีดังนี้

- กรณีที่กองตรวจคนเข้าเมือง ห้ามผู้เดินทาง เดินทาง เนื่องจากมีสิ่งผิดกฎหมาย หรือสิ่งของห้ามนำเข้าประเทศ **เอกสารเดินทางไม่ถูกต้อง** หรือความประพฤติส่อไปในทางเสื่อมเสียด้วยเหตุผลใดๆ ก็ตามที่ทางกองตรวจคนเข้าเมืองห้ามเดินทาง
- กรณีที่สถานทูตงดออกวีซ่า อันสืบเนื่องมาจากตัวผู้โดยสารเอง
- กรณีที่กองตรวจคนเข้าเมืองของประเทศไทยงดออกเอกสารเข้าเมือง ให้กับชาวต่างชาติ หรือ คนต่างด้าวที่พำนักอยู่ในประเทศไทย



จากมาตรการยกเว้นวีซ่าเข้าประเทศญี่ปุ่นให้กับคนไทย

ผู้ที่ประสงค์จะพำนักระยะสั้น ในประเทศญี่ปุ่นไม่เกิน 15 วัน ไม่ว่าจะด้วยวัตถุประสงค์ เพื่อการท่องเที่ยว เยี่ยมญาติ หรือธุรกิจ จะต้องยื่นเอกสารในขั้นตอนการตรวจเข้าเมือง เพื่อยืนยันการมีคุณสมบัติ การเข้าประเทศญี่ปุ่น ดังต่อไปนี้

1. ตัวเครื่องบินขาออกจากประเทศญี่ปุ่น (ทางบริษัทฯ จัดการให้)
2. สิ่งที่ยืนยันว่าท่านสามารถรับผิดชอบค่าใช้จ่ายที่อาจเกิดขึ้นในระหว่างที่พำนักในประเทศญี่ปุ่นได้ (เช่น เงินสด บัตรเครดิต เป็นต้น)
3. ชื่อ ที่อยู่ และหมายเลขติดต่อในระหว่างที่พำนักในประเทศญี่ปุ่น (ทางบริษัทฯ จัดการให้)
4. กำหนดการเดินทางระหว่างที่พำนักในประเทศญี่ปุ่น (ทางบริษัทฯ จัดการให้)

• คุณสมบัติการเข้าประเทศญี่ปุ่น

(สำหรับกรณีการเข้าประเทศญี่ปุ่นด้วยมาตรการยกเว้นวีซ่า)

1. หนังสือเดินทางต้องมีอายุการใช้งานเหลืออยู่ ไม่ต่ำกว่า 6 เดือน
2. กิจกรรมใดๆ ที่จะกระทำในประเทศญี่ปุ่นจะต้องไม่เป็นสิ่งที่ขัดต่อกฎหมายและเข้าข่ายคุณสมบัติ การพำนักระยะสั้น
3. ในขั้นตอนการขอเข้าประเทศ จะต้องระบุระยะเวลาการพำนักไม่เกิน 15 วัน
4. เป็นผู้ที่ไม่มีประวัติการถูกส่งตัวกลับจากประเทศญี่ปุ่น มิได้อยู่ในระยะเวลาของการถูกปฏิเสธ ไม่ให้เข้าประเทศ และ ไม่เข้าข่ายคุณสมบัติที่จะถูกปฏิเสธไม่ให้เข้าประเทศ



หมายเหตุ : กรุณาอ่านศึกษารายละเอียดทั้งหมดก่อนทำการจอง เพื่อความถูกต้อง และ ความเข้าใจตรงกับระหว่างท่านลูกค้า และบริษัท

- 1 บริษัทฯ ขอสงวนสิทธิ์ที่จะเลื่อนการเดินทาง หรือ ปรับราคาค่าบริการขึ้น ในกรณีที่ผู้ร่วมคณะไม่ถึง 30 ท่าน
- 2 ขอสงวนสิทธิ์การเก็บค่าน้ำมันและภาษีสนามบินทุกแห่งเพิ่ม หากสายการบินมีการปรับขึ้นก่อนวันเดินทาง
- 3 บริษัทฯ ขอสงวนสิทธิ์ในการเปลี่ยนเที่ยวบิน โดยมีต้องแจ้ง ให้ทราบล่วงหน้า อันเนื่องจากสาเหตุต่างๆ
- 4 บริษัทฯ จะไม่รับผิดชอบใดๆ ทั้งสิ้น หากเกิดกรณีความล่าช้าจากสายการบิน การยกเลิกบิน การประท้วง การนัดหยุดงาน การก่อการจลาจล ภัยธรรมชาติ การนำสิ่งของผิดกฎหมาย ซึ่งอยู่นอกเหนือความรับผิดชอบของบริษัทฯ

- 5 บริษัทฯ จะไม่รับผิดชอบใดๆ ทั้งสิ้น หากเกิดสิ่งของสูญหาย อันเนื่องเกิดจากความประมาทของท่าน เกิดจากการโจรกรรม และอุบัติเหตุจากความประมาทของนักท่องเที่ยวเอง
- 6 เมื่อท่านตกลงชำระเงินมัดจำหรือค่าทัวร์ทั้งหมดกับทางบริษัทฯแล้ว ทางบริษัทฯ จะถือว่าท่านได้ยอมรับเงื่อนไขข้อตกลงต่างๆ ทั้งหมด
- 7 รายการนี้เป็นเพียงข้อเสนอที่ต้องได้รับการยืนยันจากบริษัทฯ อีกครั้งหนึ่ง หลังจากได้สำรองโรงแรมที่พักในต่างประเทศเรียบร้อยแล้ว โดยโรงแรม จัดในระดับใกล้เคียงกัน ซึ่งอาจจะปรับเปลี่ยนตามที่ระบุในโปรแกรม
- 8 การจัดการเรื่องห้องพัก เป็นสิทธิของโรงแรมในการจัดห้องให้กับกรุ๊ป ที่เข้าพัก โดยมีห้องพักสำหรับผู้สูบบุหรี่ / ปลอดบุหรี่ได้ โดยอาจจะ ขอเปลี่ยนห้องได้ตามความประสงค์ของผู้ที่พัก ทั้งนี้ขึ้นอยู่กับความพร้อม ให้บริการของโรงแรม และไม่สามารถรับประกันได้
- 9 กรณีผู้เดินทางต้องการความช่วยเหลือเป็นพิเศษ อาทิเช่น ใช้วีลแชร์ กรุณาแจ้งบริษัทฯ อย่างน้อย 7 วันก่อนการเดินทาง มิฉะนั้นบริษัทฯ ไม่สามารถจัดการล่วงหน้าให้ได้
- 10 บัณฑิตพิเศษ พนักงาน และตัวแทนของผู้จัด ไม่มีสิทธิในการให้คำสัญญาใดๆ ทั้งสิ้นแทนผู้จัด นอกจากนี้เอกสารลงนามโดยผู้มีอำนาจ ของผู้จัดกำกับเท่านั้น
- 11 ผู้จัดจะไม่รับผิดชอบ และไม่สามารถคืนค่าใช้จ่ายต่างๆ ได้เนื่องจาก เป็นการเหมาจ่ายกับตัวแทนต่างๆ ในกรณีที่ผู้เดินทางไม่ผ่านการพิจารณา ในการตรวจคนเข้าเมือง-ออกเมือง ไม่ว่าจะเป็กองตรวจคนเข้าเมือง หรือ กรมแรงงานของทุกประเทศในรายการท่องเที่ยว อันเนื่องมาจากการกระทำที่ส่อไปในทางผิดกฎหมาย การหลบหนี เข้าออกเมือง เอกสารเดินทางไม่ถูกต้อง หรือการถูกปฏิเสธในกรณีอื่นๆ
- 12 กรณีต้องการพักแบบ 3 ท่าน ต่อห้องหรือห้องแบบ 3 เตียง Triple โรงแรมมีห้อง Triple ไม่เพียงพอ ขอสงวนสิทธิในการจัดห้องให้เป็นแบบ แยก 2 ห้อง คือ 1 ห้องพักรู้น และ 1 ห้องพักเดี่ยว โดยไม่ค่าใช้จ่ายเพิ่ม

13

สภาพการจราจรในช่วงวันเดินทางตรงกับวันหยุดเทศกาลของญี่ปุ่น หรือ วันเสาร์อาทิตย์ รถอาจจะติด อาจทำให้เวลาในการท่องเที่ยว และ ซ้อปปิ้งแต่ละสถานที่น้อยลง โดยเป็นดุลยพินิจของมัคคุเทศก์ และคนขับรถ ในการบริหารเวลา ซึ่งอาจจะขอความร่วมมือจากผู้เดินทางในบางครั้ง ที่ต้องเร่งรีบ เพื่อให้ได้ท่องเที่ยวตามโปรแกรม

14

บริการน้ำดื่มก่ำนวันละ 1 ขวด ต่อคน /ต่อวัน เริ่มในวันที่ 2 ของการเดินทาง ถึงวันที่ ... ของการเดินทาง

15

บริการน้ำดื่มก่ำนวันละ 1 ขวด ต่อคน /ต่อวัน เริ่มในวันที่ 2 ของการเดินทาง ถึงวันที่ ... ของการเดินทาง

16

การบริการของรถบัสนำเที่ยวญี่ปุ่น ตามกฎหมายของประเทศญี่ปุ่น สามารถให้บริการวันละ 10 ชั่วโมง ในวันนั้นๆ มีอาจเพิ่มเวลาได้ โดยมัคคุเทศก์ และ คนขับจะเป็นผู้บริหารเวลาตามความเหมาะสม ทั้งนี้ขึ้นอยู่กับสภาพการจราจร ในวันเดินทางนั้นๆเป็นหลัก จึงขอสงวนสิทธิ์ในการปรับเปลี่ยนเวลาก่อเที่ยว ตามสถานที่ในโปรแกรมการเดินทาง

ขอขอบพระคุณทุกท่านที่มอบความไว้วางใจให้กับเรา
ดูแลเรื่องการท่องเที่ยวและบริการ

