



Happy  
Dreamtrip  
Your Dream Journey

ใบอนุญาต 11/11364

# HAPPY DREAMTRIP

## แฮปปี้ดรีมทริป

251/7 ตำบล ทุ่งสุขลา อำเภอ ศรีราชา จังหวัด ชลบุรี 20230

✉ happydt4289@gmail.com ☎ 097-428-9469

📞 @dreamtrip



### MALDIVES SAFARI ISLAND - 4 STAR RESORT IN MALDIVES -



### ราคาแพ็คเกจรวม :

- ห้องพักกลางน้ำเริ่มต้น 2 คืน
- แพ็คเกจ All Inclusive อาหารครบทุกมื้อ
- เครื่องดื่มต้อนรับเมื่อมาถึงรีสอร์ท
- Seaplane รับ - ส่ง สนามบิน - รีสอร์ท
- การต้อนรับและอำนวยความสะดวกที่สนามบิน มาเลเซีย
- ฟรี! 2 กิจกรรม Safari Boat Trip 1 ครั้งต่อการเข้าพัก
- บริการอุปกรณ์ดำน้ำตื้น
- ประกันอุบัติเหตุ (เงื่อนไขตามกรมธรรม์)

Water Bungalow	3 Day 2 Night (price/person)
09 - 22 Dec 2025	<b>35,400</b>
07 - 31 Jan 2026	<b>39,900</b>
01 Feb - 02 Apr 2026	<b>40,600</b>

\*แพ็คเกจไม่รวมตั๋วเครื่องบินไป - กลับ กรุงเทพฯ - มัลดีฟส์

# Safari Island Maldives Maldives

## (ซาฟารี ไอแลนด์ มัลดีฟส์)



Safari Island Resort & Spa Maldives เป็นรีสอร์ทที่ตั้งอยู่ใน South Ari Atoll ของมัลดีฟส์ เดินทางโดย Seaplane 30 นาทีโดยประมาณจากสนามบิน ซึ่งเป็นจุดหมายปลายทางยอดนิยมสำหรับคนรักทะเลและธรรมชาติ รีสอร์ทตั้งอยู่ในพื้นที่ที่เงียบสงบ โดดเด่นด้วยน้ำทะเลใสสีฟ้าครามและหาดทรายขาวบริสุทธิ์ ล้อมรอบด้วยแนวปะการังที่อุดมสมบูรณ์ เหมาะสำหรับการดำน้ำตื้นและดำน้ำลึกอย่างยิ่ง Safari Island ตั้งอยู่ใกล้กับจุดดำน้ำที่มีชื่อเสียงระดับโลก เช่น Maaya Thila และ Fish Head มีศูนย์ดำน้ำระดับมืออาชีพพร้อมบริการสำหรับมือใหม่และนักดำน้ำระดับสูง วิลล่ากลางน้ำที่ตกแต่งตามสไตล์มัลดีเวียน มาพร้อมกับวิวทะเลแบบพาโนรามาและพื้นที่ส่วนตัว รีสอร์ทมีแพ็คเกจแบบ All-Inclusive ซึ่งครอบคลุมอาหาร เครื่องดื่ม และกิจกรรมบางอย่าง ทำให้การพักผ่อนสะดวกสบายและไร้กังวล ที่รวมทุกอย่างไว้ทั้งหมดแล้ว

### จุดเด่นของรีสอร์ท

- ✓ รอบเกาะมี house reef ที่อุดมไปด้วยสัตว์ทะเล ได้แก่ เต่า, กระเบนราหู (marble ray), ฉลาม blacktip, และฝูงปลาสีสันสดใส โดยบางริวิระบุว่าเห็น nurse sharks และ sting rays ในตอนกลางคืน
- ✓ เดินทางสะดวกด้วย Seaplane 30 นาทีจากสนามบินโดยประมาณจากสนามบิน
- ✓ กิจกรรมและความบันเทิงหลากหลาย ทั้งแบบคู่รัก ครอบครัว เด็ก และวัยรุ่น
- ✓ เด็กสามารถเข้าพักกลางน้ำกับผู้ใหญ่ได้
- ✓ อยู่ใกล้แหล่งดำน้ำที่มีชื่อเสียงหลายแห่งของมัลดีฟส์ ปะการังสมบูรณ์ น้ำทะเลสวย

ราคาพิเศษนี้จองภายใน 31 มกราคม 2569 หากจองแล้วจะไม่สามารถ Rebook ได้

Travel Period : 09 – 22 Dec 2025				
Package : All Inclusive + Seaplane				
Room type	Special Price (Price per pax)			
	2 Nights	3 Nights	4 Nights	Extra Nights
Beach Bungalow	31,900	40,100	48,500	8,100
Semi Water Bungalow	34,100	43,500	53,000	9,300
Water Bungalow	35,400	45,400	55,600	9,900
ราคาเตียงเสริม / ราคาเด็ก (เข้าพักพร้อมผู้ใหญ่ 2 ท่านขึ้นไป)				
Child: 2-11.99 years	15,500	19,700	23,800	4,100
Infant: 0-1.99 years	ไม่มีค่าใช้จ่าย			

หากจองแพ็คเกจแล้ว มีโปรราคาพิเศษกว่านี้ออกมาจะไม่สามารถ rebook ได้

Travel Period : 24 Dec 2025 – 06 Jan 2026				
Package : All Inclusive + Seaplane				
Room type	Special Price (Price per pax)			
	2 Nights	3 Nights	4 Nights	Extra Nights
Beach Bungalow	สอบถามราคา ติดต่อเจ้าหน้าที่			
Semi Water Bungalow				
Water Bungalow				
ราคาเตียงเสริม / ราคาเด็ก (เข้าพักพร้อมผู้ใหญ่ 2 ท่านขึ้นไป)				
Child: 2-11.99 years	สอบถามราคา ติดต่อเจ้าหน้าที่			
Infant: 0-1.99 years				

ราคาพิเศษนี้จองภายใน 31 มกราคม 2569 หากจองแล้วจะไม่สามารถ Rebook ได้

Travel Period : <u>07 – 31 Jan 2026</u>
---

Package : All Inclusive + Seaplane				
Room type	Special Price (Price per pax)			
	2 Nights	3 Nights	4 Nights	Extra Nights
Beach Bungalow	35,900	46,200	56,600	10,200
Semi Water Bungalow	38,400	49,900	61,600	11,400
Water Bungalow	39,900	52,200	64,700	12,200
ราคาเตียงเสริม / ราคาเด็ก (เข้าพักพร้อมผู้ใหญ่ 2 ท่านขึ้นไป)				
Child: 2-11.99 years	15,500	19,700	23,800	4,100
Infant: 0-1.99 years	ไม่มีค่าใช้จ่าย			

ราคาพิเศษนี้ของภายใน 31 มกราคม 2569 หากจองแล้วจะไม่สามารถ Rebook ได้

Travel Period : <u>01 Feb – 02 Apr 2026</u>				
Package : All Inclusive + Seaplane				
Room type	Special Price (Price per pax)			
	2 Nights	3 Nights	4 Nights	Extra Nights
Beach Bungalow	36,700	47,400	58,200	10,600
Semi Water Bungalow	39,200	51,100	63,300	11,900
Water Bungalow	40,600	53,300	66,200	12,600
ราคาเตียงเสริม / ราคาเด็ก (เข้าพักพร้อมผู้ใหญ่ 2 ท่านขึ้นไป)				
Child: 2-11.99 years	15,500	19,700	23,800	4,100
Infant: 0-1.99 years	ไม่มีค่าใช้จ่าย			

ราคาพิเศษนี้ของภายใน 31 มกราคม 2569 หากจองแล้วจะไม่สามารถ Rebook ได้

Travel Period : <u>03 – 30 Apr 2026</u>				
Package : All Inclusive + Seaplane				
Room type	Special Price (Price per pax)			
	2 Nights	3 Nights	4 Nights	Extra Nights
Beach Bungalow	32,900	41,700	50,600	8,600

Semi Water Bungalow	35,400	45,400	55,600	9,900
Water Bungalow	37,000	47,800	58,800	10,700
ราคาเตียงเสริม / ราคาเด็ก (เข้าพักพร้อมผู้ใหญ่ 2 ท่านขึ้นไป)				
Child: 2-11.99 years	15,500	19,700	23,800	4,100
Infant: 0-1.99 years	ไม่มีค่าใช้จ่าย			

**ราคาพิเศษนี้จองภายใน 30 เมษายน 2569 หากจองแล้วจะไม่สามารถ Rebook ได้**

Travel Period : 01 – 31May 2026				
Package : All Inclusive + Seaplane				
Room type	Special Price (Price per pax)			
	2 Nights	3 Nights	4 Nights	Extra Nights
Beach Bungalow	30,300	37,300	44,200	7,000
Semi Water Bungalow	32,600	40,800	48,900	8,200
Water Bungalow	34,300	43,300	52,200	9,000
ราคาเตียงเสริม / ราคาเด็ก (เข้าพักพร้อมผู้ใหญ่ 2 ท่านขึ้นไป)				
Child: 2-11.99 years	16,500	20,600	24,700	4,200
Infant: 0-1.99 years	ไม่มีค่าใช้จ่าย			

**ราคาพิเศษนี้จองภายใน 30 เมษายน 2569 หากจองแล้วจะไม่สามารถ Rebook ได้**

Travel Period : 01Jun – 25 Jul 2026				
Package : All Inclusive + Seaplane				
Room type	Special Price (Price per pax)			
	2 Nights	3 Nights	4 Nights	Extra Nights
Beach Bungalow	28,700	34,800	41,000	6,200
Semi Water Bungalow	30,500	37,700	44,700	7,200
Water Bungalow	30,700	37,900	45,200	7,300
ราคาเตียงเสริม / ราคาเด็ก (เข้าพักพร้อมผู้ใหญ่ 2 ท่านขึ้นไป)				

Child: 2-11.99 years	16,500	20,600	24,700	4,200
Infant: 0-1.99 years	ไม่มีค่าใช้จ่าย			

ราคาพิเศษนี้จองภายใน 30 เมษายน 2569 หากจองแล้วจะไม่สามารถ Rebook ได้

Travel Period : 26 Jul – 31 Oct 2026				
Package : All Inclusive + Seaplane				
Room type	Special Price (Price per pax)			
	2 Nights	3 Nights	4 Nights	Extra Nights
Beach Bungalow	30,900	38,200	45,500	7,300
Semi Water Bungalow	33,300	41,700	50,200	8,500
Water Bungalow	35,000	44,300	53,600	9,400
ราคาเตียงเสริม / ราคาเด็ก (เข้าพักพร้อมผู้ใหญ่ 2 ท่านขึ้นไป)				
Child: 2-11.99 years	16,500	20,600	24,700	4,200
Infant: 0-1.99 years	ไม่มีค่าใช้จ่าย			

### อัตราค่าบริการรวม :

- ค่าที่พักตามประเภทห้อง และจำนวนคืนที่ลูกค้าเลือก
- Seaplane รับ - ส่ง สนามบินมาเล่ - รีสอร์ท ไป - กลับ
- อาหารเช้า อาหารกลางวันและอาหารค่ำ พร้อมเครื่องดื่มและกิจกรรมตามเงื่อนไขของรีสอร์ท (รายละเอียดตามด้านล่าง) /

### All Inclusive Meal plan

- การต้อนรับและอำนวยความสะดวกที่สนามบิน มาเล่
- เครื่องดื่มต้อนรับเมื่อมาถึงรีสอร์ท
- น้ำดื่มขนาด 500 มล. ต่อคนต่อวัน
- บริการอินเทอร์เน็ต Wi-Fi ในทุกห้องพักและพื้นที่ส่วนกลาง
- สิ่งอำนวยความสะดวกด้านกิจกรรม เช่น บอร์ดปาเป้า โต้ะฟุตบอล โต้ะปิงปอง หมากกรุก วอลเลย์บอล และการใช้ห้องออกกำลังกาย
- ภาษีและ Service Charge ประเทศมัลดีส์ฟ้อัตราปัจจุบัน
- ค่า GST tax, Service charge, Green tax
- ประกันอุบัติเหตุวงเงิน 1,000,000 บาท + ค่ารักษาพยาบาล 500,000 บาท

## อัตราค่าบริการไม่รวม:

- X ตัวเครื่องบินไป - กลับ กรุงเทพฯ - มัลดีฟส์ (สามารถสอบถามเจ้าหน้าที่ได้)
- X ดำน้ำลึก, มินิบาร์, การรับประทานอาหารเช้าหรือกิจกรรมสันทนาการใดๆ ที่ไม่ได้ระบุไว้ข้างต้น
- X ค่าใช้จ่ายส่วนตัวนอกเหนือจากแพ็คเกจ
- X Vat 7% และภาษีหัก ณ ที่จ่าย 3% (ในกรณีที่ต้องการใบกำกับภาษี)

## Detail of Meal plan:

### สิทธิประโยชน์แบบ All Inclusive (รวมทุกอย่าง)

#### อาหาร:

All Inclusive: รวมอาหารเช้า อาหารกลางวัน และอาหารเย็น ที่ห้องอาหารหลัก

#### เครื่องดื่มไม่จำกัด:

##### - เครื่องดื่มแอลกอฮอล์

##### เบียร์

- เบียร์กระป๋อง
- เบียร์สด

##### เวอร์มูต

- มาร์คินี คราย
- มาร์คินี เบียงโก
- มาร์คินี รอสโซ

##### บรันดี

- นาโปลีเยน บรันดี V.S.O.P

##### วอดก้า

- คิปรินสกี วอดก้า

##### รัม

- วาโลนโก ดาร์ครัม
- วาโลนโก ไวท์รัม

##### ยีน

- คิงส์ตัน ครายยีน

##### เตกีลา

- เตกีลา ไวท์

##### วิสกี (สก๊อตซ์ทั่วไป)

- ทิชเชอร์
- คิงโรเบิร์ต (ใหม่)

##### ไวน์

- ไวน์แดง (เสิร์ฟเป็นแก้ว)
- ไวน์ขาว (เสิร์ฟเป็นแก้ว)
- ไวน์โรเซ่ (เสิร์ฟเป็นแก้ว)

**- ค็อกเทลที่เลือกได้:**

- บาเฮีย
- บานาน่าไดคิวิรี
- แบล็กรัสเซียน
- บลัดดีแมรี่
- โค โค้ครีม
- คิวบา ลิเบร่า

**- ค็อกเทลเพิ่มเติม:**

- จินฟิช (GIN FIZ)
- เลิฟเวอร์สเปเชียล (LOVERS SPECIAL)
- แมนต้าพอยต์ (MANTA POINT)
- มาร์การิต้า (MARGARITA)
- พินาโคลาด้า (PINACOLADA)
- สกรูไดเวอร์ (SCREW DRIVER)
- เตกีล่าซันไรส์ (TEQUILA SUNRISE)
- ไอซ์แลนด์คูลเลอร์ (ISLAND COOLER)
- วิสกี้ซาวร์ (WHISKY SOUR)

**- ค็อกเทล (ไม่มีแอลกอฮอล์ / เครื่องดื่มเย็น):**

- ซินเคอเรลต้า
- มะนาวสด น้ำมะนาว หรือน้ำโซดา

**- แชนด์วิชและเค้ก:**

- แชนด์วิชมะเขือเทศ
- แชนด์วิชชีส
- แชนด์วิชไก่
- แชนด์วิชทูน่า
- เค้กเนย
- เค้กช็อกโกแลต

**- น้ำอัดลม:**

- โคล่า 300 มล.
- แฟนต้าอเรนจ์ 300 มล.
- สไปรท์ 300 มล.
- ไดเอทโคล่า 300 มล.
- โซดา 300 มล.
- บิตเตอร์เลมอน 300 มล.
- โทนิกวอเตอร์ 300 มล.

• น้ำแร่ 1.5 ลิตร

- **น้ำผลไม้:**

• น้ำแอปเปิ้ล

• น้ำเกรปฟรุิต

• น้ำมะม่วง

• น้ำส้ม

• น้ำสับปะรด

• น้ำมะเขือเทศ

- **เครื่องดื่มร้อน:**

• ชา

• กาแฟ

- **แซนด์วิช ขนมปังปิ้ง และเค้ก ให้บริการที่ Palm Bar**

ช่วงเช้า: 10:00 น. – 11:30 น.

ช่วงบ่าย: 15:00 น. – 17:00 น.

**หมายเหตุ :**

เครื่องดื่มทั้งหมดด้านบน (ยกเว้นน้ำแร่) จะเสิร์ฟเป็นแก้ว

แขกจะต้องเซ็นบิลทุกครั้ง โดยยอดเงินในบิลจะเป็น 0.00 (เพื่อจุดประสงค์ทางบัญชีเท่านั้น และจะไม่มีกรเรียกเก็บเงินใด ๆ)

**เงื่อนไขการจอง :**

- ชำระมัดจำ 5,000 บาทต่อท่าน พร้อมส่งหน้าหนังสือเดินทาง
- ชำระส่วนที่เหลือก่อนเดินทางอย่างน้อย 45 วัน
- หากทำการจองน้อยกว่า 50 วัน ชำระเต็มจำนวน 100%
- รับชำระด้วยบัตรเครดิต มีค่าธรรมเนียมบัตร 3%

**เงื่อนไขการเข้าพัก :**

- พักขั้นต่ำ 2 คืน (ราคาพิเศษเริ่มต้น 2 คืน)
- ราคาเป็นราคาต่อท่าน เดินทางเข้าพัก 2 ท่านต่อห้อง
- **ราคาข้างต้นเป็นราคา ณ ปัจจุบัน หากมีโปรโมชั่นใหม่ไม่สามารถ re-book ได้**
- ราคาข้างต้นเป็นราคาตามอัตราแลกเปลี่ยน ณ ปัจจุบัน หากมีการเปลี่ยนแปลงของอัตราแลกเปลี่ยนในอัตราที่สูง ณ ช่วงเวลาที่ทำการจอง บริษัทฯ ขอสงวนสิทธิ์ในการเปลี่ยนแปลงราคา
- ราคาข้างต้นคำนวณจากราคา และอัตรากำหนดของประเทศมัลดีฟส์ ณ อัตราปัจจุบัน (GST และ ภาษีอื่นๆ) ซึ่งอาจมีการผันแปร หรือเปลี่ยนแปลงของรีสอร์ทได้

### การยกเลิก :

- **ไม่สามารถคืนเงินได้ทุกกรณี**
- การเปลี่ยนแปลง เช่น เลื่อนวันเดินทาง เปลี่ยนชื่อผู้เข้าพัก จะพิจารณาตามเงื่อนไขของรีสอร์ท
- ทั้งนี้ บริษัทฯ ขอสงวนสิทธิ์ในการเปลี่ยนแปลงข้อกำหนดและเงื่อนไขในกรณียกเลิก หรือแก้ไขแพ็คเกจการเดินทางตามความเหมาะสม โดยมีต้องแจ้งให้ทราบล่วงหน้า

### หมายเหตุ :

- เอกสารประกอบการเดินทาง ใช้หนังสือเดินทางที่เหลืออายุการใช้งาน ไม่ต่ำกว่า 6 เดือน นับจากวันเดินทาง
- ราคาดังกล่าวสำหรับผู้เดินทางพร้อมกันอย่างน้อย 2 ท่านขึ้นไป และมีวัตถุประสงค์เพื่อการท่องเที่ยวเท่านั้น
- อัตราค่าบริการคิดคำนวณจากอัตราแลกเปลี่ยน ณ ปัจจุบัน บริษัทฯ ขอสงวนสิทธิ์ในการเปลี่ยนแปลงราคาในการกรณีที่มีการประกาศลดค่าเงินบาท หรืออัตราแลกเปลี่ยนได้ปรับขึ้นในช่วงใกล้วันเดินทาง
- หากท่านถูกเจ้าหน้าที่ตรวจคนเข้าเมืองของประเทศนั้นๆ ปฏิเสธการเข้า - ออกเมือง ด้วยเหตุผลใดๆก็ตาม ถือเป็นเหตุผลซึ่งอยู่นอกเหนืออำนาจ และความรับผิดชอบของบริษัทฯ ทางบริษัทฯ ขอสงวนสิทธิ์ที่จะไม่คืนเงินบางส่วนหรือทั้งหมด
- บริษัทฯ จะไม่รับผิดชอบในกรณีที่กองตรวจคนเข้าเมืองของไทยงดออกเอกสารเข้าเมืองให้กับชาวต่างชาติ หรือคนต่างด้าวที่ทำหน้าที่อยู่ในประเทศไทย อำนาจสิทธิ์ขาดเป็นของกองตรวจคนเข้าเมือง
- บริษัทฯ ขอสงวนสิทธิ์ที่จะไม่รับผิดชอบต่อค่าใช้จ่ายใดๆในกรณีที่เกิดเหตุสุดวิสัย เช่น การยกเลิกหรือล่าช้าของสายการบิน เรือ รถไฟ อุบัติเหตุ ภัยธรรมชาติ การนัดหยุดงาน การจลาจล หรือสิ่งของสูญหายตามสถานที่ต่างๆที่เกิดเหนืออำนาจการควบคุมของบริษัทฯ
- บริษัทฯ จะทำหน้าที่เป็นตัวแทนในการเรียกร้องค่าชดใช้จากโรงแรม หรือบริษัทขนส่งเมื่อเกิดการสูญหายของสัมภาระระหว่างการเดินทาง แต่จะไม่รับผิดชอบต่อการสูญหายดังกล่าว
- ในระหว่างการท่องเที่ยวนี้ หากท่านไม่ใช้บริการใดๆไม่ว่าทั้งหมดหรือบางส่วนถือว่าท่านสละสิทธิ์ไม่สามารถเรียกร้อง ขอคืนค่าบริการได้
- บริษัทฯ ขอสงวนสิทธิ์ที่จะเปลี่ยนแปลงรายการท่องเที่ยวตามความเหมาะสม และสถานการณ์ต่างๆ ทั้งนี้ทางบริษัทฯ จะยึดถือและคำนึงถึงความปลอดภัยรวมถึงผลประโยชน์สูงสุดของลูกค้าเป็นสำคัญ

## รายละเอียดการเดินทาง

วันแรก	กรุงเทพฯ - มาเล่ (มัลดีฟส์) - Safari Island Maldives	(--,--,--)
xx.xxน.	ผู้โดยสารทำการเช็คอินด้วยตนเอง ณ สนามบินสุวรรณภูมิ/ดอนเมือง อาคารผู้โดยสารระหว่างประเทศเคาน์เตอร์สายการบิน (ควรถึงสนามบิน 2 - 3 ชั่วโมงก่อนเดินทาง)	
xx.xxน.	ออกเดินทางสู่ สนามบินนานาชาติมาเล่ ประเทศมัลดีฟส์	

xx.xxน.	เดินทางถึงสนามบินมาเล่ (Velana International Airport) ผ่านพิธีตรวจคนเข้าเมือง และรับสัมภาระ จากนั้นเจ้าหน้าที่ของรีสอร์ทมารับท่านที่เคาน์เตอร์ Spondid (A11) และเจ้าหน้าที่จะพาไปเช็คอินรอขึ้น Seaplane
xx.xxน.	เดินทางด้วยเรือ Seaplane ไปยังรีสอร์ท Safari Island Maldives (ใช้เวลาประมาณ 20 - 25 นาที)
xx.xxน.	เดินทางถึงรีสอร์ท อิสระให้ท่านพักผ่อนตามอัชชาศัย ชมชายหาด หรือเพลิดเพลินกับเครื่องดื่มตามแพ็คเกจ
ค่ำ	 <b>รับประทานอาหารค่ำ ณ ห้องอาหารที่ร่วมรายการ</b> พร้อมเพลิดเพลินกับเครื่องดื่มไม่แอลกอฮอล์ที่บาร์ของรีสอร์ท ไม่ว่าจะเป็นค็อกเทลสูตรพิเศษ ไวน์ เบียร์ หรือมีอกเทลหลากหลาย
xx.xxน.	พักผ่อนตามอัชชาศัยในวิลล่าหรูริมทะเลกลางธรรมชาติ ราชริสวัสดิ์... หลับฝันดีในคืนอันแสนสงบของมัลดีฟส์
วันที่ 2/3	ค่าน้ำชมธรรมชาติ - สนุกกับกิจกรรมที่รีสอร์ทได้ตามอัชชาศัย (---,---,---)
เช้า	 <b>รับประทานอาหารเช้า ณ ห้องอาหารหลัก</b>
xx.xxน.	เลือกทำกิจกรรม : <ul style="list-style-type: none"> <li>• เพลิดเพลินกับชายหาดส่วนตัว</li> <li>• คำน้ำตื้น / เรือคายัค / แพคเดิลบอร์ด</li> <li>• กิจกรรม Snorkeling Adventure หรือ Half-Day Local Island Trip ตามตารางสัปดาห์ของรีสอร์ท</li> <li>• พักผ่อนทำกิจกรรมต่างๆ เช่น วอลเลย์บอล คาร์ต และเกมสับบอร์ด หรือเลือกซื้อ Option Tour โดยตรงกับทางรีสอร์ท เช่น ดำน้ำกิจกรรมตกปลาและ กิจกรรมอื่นๆ อีกมากมาย</li> </ul>
เที่ยง	 <b>รับประทานอาหารเที่ยง ณ ห้องอาหารที่ร่วมรายการ</b>
ช่วงบ่าย	พักผ่อนบนชายหาดส่วนตัว / เล่นกิจกรรมทางน้ำที่ไม่มีเครื่องยนต์ / เพลิดเพลินกับกิจกรรมต่างๆ / เล่นเล่นชมพระอาทิตย์ตกเย็นที่ริมหาด
ค่ำ	 <b>รับประทานอาหารค่ำ ณ ห้องอาหารที่ร่วมรายการ</b>
xx.xxน.	พักผ่อนตามอัชชาศัย หรือนั่งชิลที่บาร์ริมหาด (Palm Bar) ฟังเพลงเบาๆ เพลิดเพลินกับค็อกเทลเย็นๆหรือเครื่องดื่มแอลกอฮอล์ที่รวมใน All Inclusive
xx.xxน.	<b>พักผ่อนตามอัชชาศัย หรือชมการแสดง Live Music หรือ DJ เบา ๆ ที่ Palm Bar</b> <ul style="list-style-type: none"> <li>• ไม่ใช่ทุกคืน แต่บางวันจะมีนักดนตรีท้องถิ่นมาร้องเพลงสด</li> <li>• แนวดนตรีจะเป็นอะคูสติค สบาย ๆ สำหรับนั่งจิบค็อกเทล</li> </ul> <b>Maldivian Night หรือ Cultural Show (แล้วแต่รีสอร์ทจัด)</b> <ul style="list-style-type: none"> <li>• บางสัปดาห์จะมีคืนธีมพิเศษ เช่น Bodu Beru Show (กลองพื้นเมืองมัลดีฟส์)</li> <li>• การแสดงพื้นบ้านหรือโชว์ชุดชาวเกาะ ดั้งเดิม</li> <li>• แยกสามารถเข้าร่วม/ถ่ายรูปได้</li> </ul>
วันที่ 4	Safari Island Maldives – เดินทางกลับกรุงเทพฯ (---,---,---)
เช้า	รับประทานอาหารเช้า ณ ห้องอาหาร
xx.xxน.	เช็คเอาท์จากรีสอร์ท เตรียมตัวเดินทางกลับ โดย Seaplane สู่อินTERNATIONAL AIRPORT (ใช้เวลาประมาณ 20 – 25 นาที)

xx.xxน.	เช็คอินสายการบิน เดินทางกลับประเทศไทย
19.xxน.	เดินทางถึงสนามบินสุวรรณภูมิ/ดอนเมือง โดยสวัสดิภาพ พร้อมความประทับใจ

สายการบินแนะนำ : **Air Asia**

เที่ยวไป :

เส้นทาง : ดอนเมือง (DMK) → มาเล่ (MLE)

เที่ยวบิน : FD 175

เวลาเดินทาง : 09:15 น. – 11:35 น.

*\*ระยะเวลาเดินทางโดยประมาณ: 4 ชั่วโมง 20 นาที*

เที่ยวกลับ :

เส้นทาง : มาเล่ (MLE) → ดอนเมือง (DMK)

เที่ยวบิน : FD 176

เวลาเดินทาง : 12:30 น. – 19:10 น.

*\*ระยะเวลาเดินทางโดยประมาณ: 4 ชั่วโมง 40 นาที*

สายการบินแนะนำ : **Bangkok Airways**

เที่ยวไป :

เส้นทาง : สุวรรณภูมิ (BKK) → มาเล่ (MLE)

เที่ยวบิน : PG711

เวลาเดินทาง : 09:20 น. – 11:45 น.

*\*ระยะเวลาเดินทางโดยประมาณ: 4 ชั่วโมง 25 นาที*

เที่ยวกลับ :

เส้นทาง : มาเล่ (MLE) → สุวรรณภูมิ (BKK)

เที่ยวบิน : PG712

เวลาเดินทาง : 12:40 น. – 19:10 น.

*\*ระยะเวลาเดินทางโดยประมาณ: 4 ชั่วโมง 30 นาที*

## ประเภทห้องพัก



**BEACH BUNGALOW**

(Roomsize 45 Sqm)

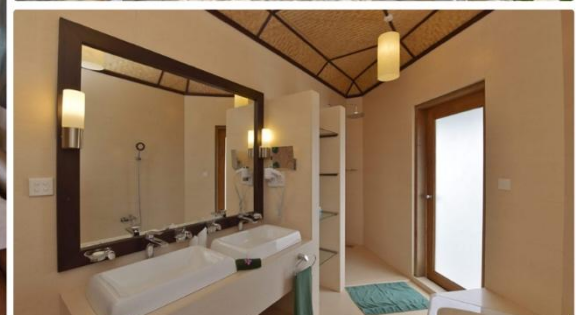

 SEMI-WATER BUNGALOW

(Roomsize 45 Sqm)



 WATER BUNGALOW

(Roomsize 45 Sqm)

