



Happy
Dreamtrip
Your Dream Journey

HAPPY DREAMTRIP

แฉัปปีตริมทริป

251/7 ตำบล กุ้งสุขลา อำเภอ ศรีราชา จังหวัด ชลบุรี 20230

ใบอนุญาต 11/11364

✉ happydt4289@gmail.com ☎ 097-428-9469

LINE @dreamtrip



Friday

HONGKONG

ฮ่องกง อิสระช้อปปิ้งเต็มวัน พระใหญ่นองปิง 4 วัน 3 คืน

เดินทาง 12-15 ธ.ค. 67 / 9-12, 16-19 ม.ค. 68

ลงจากโรงแรมปุ๊ป ช้อปได้ปั๊ป!!

Nathan Road
192-216 彌敦道 216



ติ่มซำต้นตำรับ



ห่านย่างสลีส



บุฟเฟ่ต์ชาบู เภียรไม่อัน!!



ยืมเงินเจ้าแม่กวนอิมสองห้า



วัดแชกงหมิว

- ขึ้นกระเช้านองปิง พระใหญ่เทียนถาน • นั่งรถรางพิคแคม • อ่าวริฟลส์เบย์
- วัดเจ้าแม่กวนอิมสองห้า • วัดหวังต้าเซียน • วัดแชกงหมิว • วัดกวนโก

19,999.-

ราคา
เพียง



гарันตี!! พักรู 4 ดาว PRUDENTIAL HOTEL
ติดถนนนาราน ย่านช้อปปิ้งจิมซาจุ่ย

Emirates
MYSF5-EK

ฮ่องกง ฟรีเดย์ 4 วัน พระใหญ่นองปิง 3 คืน



พิกแกรม

นั่งรถรางพิกแกรมถ่ายรูปชมวิว
วิคตอเรียพีกจุดสูงสุดของฮ่องกง



อ่าววิคตอเรีย

เซ็คอิน ณ
จุดแลนด์มาร์คของฮ่องกง



อ่าวรีฟิลส์เบย์

ขอพรองค์เจ้าแม่กวนอิม เทพเจ้าไฉ่ซิงเอี้ย
รับพลังฮวงจุ้ย

วัดกวนไต

หรือ วัดเทพเจ้ากวนอู ขอพรเรื่อง
ความยุติธรรม ธุรกิจ บริวาร



วัดแชกงหมิว

ขอพรด้านโชคลาภ การงาน
การเงิน หมุนกังหันน้ำโชค แก่ชง



เจ้าแม่กวนอิมสองห้า

ทำพิธียืมเงินเจ้าแม่กวนอิม
เปิดดวงเศรษฐี



วัดหวังต้าเซียน

ขอพรด้านสุขภาพ
ขอพรความรักจากเทพจันทรธา

เกาะลันเตา

ขึ้นกระเช้านองปิง
นมัสการพระใหญ่เทียนถาน





บินเครื่องบิน 2 ชั้นลำที่ใหญ่ที่สุดในโลก

โดยสายการบินเอมิเรตส์ (EK)
AIRBUS A380



พิเศษ! เมนูทานอย่างรสเลิศ,บุฟเฟต์ชาบูสไตล์ฮ่องกง เครื่องดื่ม เบียร์ไม่อั้น!!

อัปเดตพักโรงแรม 4 ดาว ติดถนนนาธาน ย่านช้อปปิ้งจิมซาจุ่ย

PRUDENTIAL HOTEL

กำหนดการเดินทาง & อัตราค่าบริการ

กำหนดการเดินทาง	ราคาทัวร์/ท่าน พักห้องละ 2-3 ท่าน	ราคาทัวร์ไม่รวม ตัวเครื่องบิน	ราคา ห้องพักเดี่ยว
12-15 ธันวาคม 2567	19,999	14,999	12,000
9-12 มกราคม 2568	19,999	14,999	12,000
16-19 มกราคม 2568	19,999	14,999	12,000

อัตราค่าบริการสำหรับ เด็กอายุไม่เกิน 2 ปี ณ วันเดินทางกลับ (Infant) ท่านละ 6,500 บาท

ไม่รวมค่าธรรมเนียมคักเทศก์ท้องถิ่นและคนขับรถ ท่านละ 1,500 บาท
ชำระที่สนามบิน ณ วันเดินทาง เด็กและผู้ใหญ่จ่ายเท่ากัน (ยกเว้นเฉพาะเด็กทารก)

วันแรก กรุงเทพฯ (สุวรรณภูมิ) – ฮ่องกง – เซ็คอินอ่าววิคตอเรีย



📍 **10.30 น.** คณะพร้อมกัน ณ ท่าอากาศยานสุวรรณภูมิ **ผู้โดยสารขาออกระหว่างประเทศ ชั้น 4 ประตู 10 แถว U เคาน์เตอร์สายการบินเอมิเรตส์ (EK)** พบเจ้าหน้าที่และหัวหน้าทัวร์จากทางบริษัทคอยต้อนรับและอำนวยความสะดวกแก่ท่านในด้านตัวเครื่องบินและสัมภาระในการเดินทาง

✈️ **13.45 น.** นำทุกท่านลัดฟ้าสู่เกาะฮ่องกง **โดยเที่ยวบินที่ EK384 / บริการอาหารและเครื่องดื่มบนเครื่อง**

📍 **17.40 น.** **การเดินทางใช้เวลา 3 ชั่วโมง** ถึงสนามบิน **CHECK LAP KOK** สนามบินแห่งใหม่ของฮ่องกง ที่ทันสมัยด้วยเทคโนโลยีและสิ่งอำนวยความสะดวกต่างๆ อย่างครบครัน ผ่านพิธีการตรวจเอกสารและสัมภาระในการเข้าเมือง



- นำท่านเดินทางผ่านเส้นทางไฮเวย์อันทันสมัยข้ามสะพานแขวนชิงหม่า (TSING MA BRIDGE) ซึ่งเป็นสะพานแขวนสองชั้นที่ยาวที่สุดในโลก โดยมีความยาวทั้งหมด 2.2 กิโลเมตร (1.4 ไมล์) เชื่อมต่อระหว่างฮ่องกงอินเตอร์เนชั่นแนลแอร์พอร์ตกับตัวเมืองฮ่องกง ตัวสะพานชั้นบนจะเป็นทางให้รถยนต์วิ่ง ส่วนชั้นล่างเป็นเส้นทางของเอ็มทีอาร์ (MTR) และแอร์พอร์ตเอ็กเพรสเทรนส์ (Airport Express Trains) สะพานชิงหม่านี้ ได้ถูกคัดเลือกให้เป็นสัญลักษณ์ของคู่รักทั่วโลกอีกด้วย



- นำท่านแวะ **ถ่ายรูปเช็คอิน ณ Avenue of Stars** แลนด์มาร์คของฮ่องกงที่ถือว่าหากใครมาฮ่องกงแล้วไม่ได้มาเช็คอินตรงจุดนี้ จะเรียกได้ว่ายังไม่ถึงฮ่องกงจริงๆ นั่นเอง จากจุดนี้ท่านจะได้ชมทิวทัศน์ที่งดงามผสมผสานกับบรรยากาศสุดโรแมนติกของวิวอ่าววิคตอเรียที่ ซึ่งมีการออกแบบที่แปลกตาตามหลักฮวงจุ้ย นอกจากนี้บนเส้นทางเลียบริมอ่าวยังมีรอยมือของเหล่าดาราดังและผู้มีชื่อเสียงประทับอยู่ตลอดเส้นทางอีกด้วย

🍴 **เย็น รับประทานอาหารเย็น ณ ภัตตาคาร เมนูท่านอย่างรสเลิศ (1)**



- จากนั้น นำท่านเดินทางเข้าเช็คอินสูที่พักระดับมาตรฐานในใจกลางเมืองฮ่องกง พร้อมมอบอิสระท่านพักผ่อนตามอัธยาศัย



ฮ่องกงพักที่ :: PRUDENTIAL HOTEL โทร : (+852)- 2311 8222

222 Nathan Rd, Tsim Sha Tsui, Hong Kong



วันที่สอง (นั่งรถรางพีคแตรม) สูดอากาศวิวทิวทัศน์ - อ่าววิงตัน - วัดกวนไท - วัดเจ้าแม่กวนอิมสองห้า - วัดหวังต้าเซียน - ศูนย์รวมดวงจู้กั้งหันนำโชค - วัดแชกงหมิว



เช้า รับประทานอาหารเช้าแบบติ่มซำต้นตำรับของฮ่องกง (2)

- หลังจากนั้น นำท่านเดินทาง ขึ้นสู่ ยอดเขาวิกตอเรียพีค โดย รถรางพีคแตรม นำท่านชมทัศนียภาพของฮ่องกง ณ จุดชมวิวที่สูงที่สุดของฮ่องกงกับความสูง 396 เมตรเหนือระดับน้ำทะเล จากจุดนี้ ท่านสามารถเห็นความมั่นคงงามของตึกพิคทาวเวอร์ อาคารรูปร่างครึ่งวงกลมที่มีเอกลักษณ์โดดเด่นที่สุด ชมเกาะฮ่องกงและเกาะลูนใต้ทั้งเกาะอย่างชัดเจน ตื่นตาตื่นใจกับตึกไฟฟ้าที่สูงตระหง่านและอาคารต่างๆ ที่ก่อสร้างตามหลักฮวงจุ้ย อาทิ ตึกเซ็นทรัลพลาซ่า ตึกไชน่า แบงค์ และตึกอื่นๆ อันเป็นที่ตั้งของธุรกิจชั้นนำของฮ่องกง พร้อมทั้งถ่ายภาพกับวิวสวยสุดประทับใจ และเลือกซื้อของที่ระลึกของฮ่องกงจากร้านค้าภายในอาคารเดอะพีค



- จากนั้นนำท่านสู่ **“อ่าวริพัลส์เบย์”** เริ่มต้นขอพรกับ **“องค์เจ้าแม่กวนอิม”** ปางประทานพรที่ชาวฮ่องกงเชื่อว่าศักดิ์สิทธิ์มาก องค์ท่านมีความประณีตงดงามตั้งอยู่บนฐานบัว ขอพรต่อกับ **“เจ้าแม่ทับทิม”** เพื่อเป็นที่ยึดเหนี่ยวจิตใจ และขอให้การเดินทางทุกครั้งปลอดภัย พร้อมสักการะขอพรเทพเจ้าแห่งโชคลาภ **“ไฉ่ซิงเอี้ย”** ที่เชื่อกันว่า หากใครได้มาสัมผัสสองคันท่านจะได้รับแต่เงิน ทอง กลับบ้าน โดยเอาสองมือลูบจากเคราท่านลงมาแล้วนำมาใส่ในกระเป๋าของตัวเอง เสมือนเป็นเคล็ดว่าให้เงินทองไหลมาเทมาสู่กระเป๋าของเรา แล้วลูบก้อนทองที่อยู่ด้านข้างองค์ท่านแล้วนำมาใส่กระเป๋าของตัวเองอีกครั้ง ส่วนท่านใดที่มีบุตรยากหรือ แต่งงานแล้วยังไม่มีบุตร ให้มาขอพร **“องค์สังกัจจาย (องค์ Baby Buddha)”** จะประสบความสำเร็จเกือบทุกคน แล้วเดินข้าม **“สะพานต่ออายุ”** ซึ่งชาวฮ่องกงเชื่อกันว่าการข้ามสะพานนี้จะสามารถต่ออายุได้ เมื่อข้ามสะพานมาแล้วจะเป็นลานกว้างที่เต็มไปด้วยเซียนและเทพเจ้ามากมาย หนึ่งในนั้นคือ **“องค์เทพจันทราหรือเทพเจ้าแห่งความรัก”** องค์ท่านจะมีหนวดเครายาว ๆ ในมือถือหนังสือเล่มใหญ่ข้าง ๆ องค์ท่านจะมีหินสีดำก้อนโตให้อธิษฐานแล้วทำการลูบก้อนหินเชื่อว่าจะนำพาให้พบคู่ส่วนท่านที่มีคู่อยู่แล้วเมื่อไหว้ขอพรองค์ท่านแล้วก็จะช่วยให้ความรักมั่นคงและยาวนาน



กลางวัน รับประทานอาหารกลางวัน บุฟเฟ่ต์ชาบูสไตส์ฮ่องกง เครื่องดื่ม น้ำอัดลม เบียร์ไม่อั้น!! (3)



- จากนั้นนำท่านเดินทางสู่ **วัดกวนไท (Kwan Tai Temple) หรือ วัดเทพเจ้ากวนอู** ในเขต Sham Shui Po เป็นสถานที่ศักดิ์สิทธิ์อันเลื่องชื่อ ถือว่าเป็นวัดแห่งเดียวในเขตเกาลูน ที่สร้างขึ้นเพื่อบูชาเทพเจ้ากวนอู ซึ่งท่านเป็นเทพเจ้าแห่งความซื่อสัตย์ เปี่ยมไปด้วยคุณธรรม ผู้คนจึงมักมาขอพรท่านให้ช่วยจัดความอยู่ดีธรรม และขอพรเรื่องธุรกิจ การงาน บริวาร เนื่องจากเทพเจ้ากวนอู เป็นเทพที่รักษาคำพูดด้วยชีวิต รักคุณธรรม ซื่อสัตย์ ช่วยปกป้องสิ่งเลวร้าย ภัยอันตรายต่าง ๆ ท่านจึงเป็นสัญลักษณ์แห่งความเข้มแข็งโดดเด่น ไม่ครั้นคร้ามต่อศัตรู ฉะนั้นการมาบูชาขอพรท่าน จะช่วยเสริมดวงไม่ให้เปลืองพลา้แก่ศัตรู ทำให้มีมิตรที่ซื่อสัตย์ คุ่มครองบริวารให้ก้าวหน้าและอยู่เย็นเป็นสุข ผู้ที่ประกอบอาชีพ ตำรวจ ทหาร และ นักการเมือง จึงมักจะนิยมบูชาเทพเจ้ากวนอู เป็นพิเศษ



- นำท่านเดินทางสู่ **วัดเจ้าแม่กวนอิมสองห้า (Kun Im Temple Hung Hom)** เป็นวัดเจ้าแม่กวนอิมที่มีชื่อเสียงอีกแห่งหนึ่งในฮ่องกง ในการขอพรเจ้าแม่กวนอิมพระโพธิสัตว์แห่งความเมตตาให้ช่วยคุ้มครองปกป้องรักษา วัดเจ้าแม่กวนอิมที่ Hung Hom หรือ 'Hung Hom Kwun Yum Temple' เป็นวัดเก่าแก่ของฮ่องกงซึ่งสร้างขึ้นตั้งแต่ปี ค.ศ. 1873 ถึงแม้จะเป็นวัดขนาดเล็กที่ไม่ได้สวยงามมากมาย แต่ก็เป็นวัดเจ้าแม่กวนอิมที่ชาวฮ่องกงนับถือมาก ในแทบทุกวันจะมีผู้คนมาบูชาขอพรกันแน่นวัด ถ้าใครที่ชอบเสี่ยงเซียมซีเขาบอกว่าที่นี่แม่นมากที่พิเศษกว่านั้น นอกจากสักการะขอพรแล้วยังมีพิธีขอของอั้งเปาจากเจ้าแม่กวนอิมอีกด้วย



- หลังจากนั้นนำท่านเดินทางไปสักการะขอพร **เทพเจ้าหวังต้าเซียน ณ วัดหวังต้าเซียน** อีกหนึ่งวัดดังของฮ่องกง วัดแห่งนี้มีเทพผู้ขึ้นชื่อและศักดิ์สิทธิ์ในการขอพรด้านสุขภาพพลาสมาวัย โรคภัยไข้เจ็บ ทั้งสุขภาพของตัวเอง คนในครอบครัว และคนที่เรารัก ซึ่งท่านจะได้พบเห็นผู้คนมากมายนำรูปพร้อมกับเครื่องบูชาต่างๆมาสักการะและแก้บนเป็นจำนวนมาก นอกจากนี้ยังมีอีกหนึ่งจุดสักการะที่เป็นที่นิยมสำหรับการขอพรในด้านความรัก คือ **เทพเจ้าหยกโหลวหรือเทพเจ้าด้ายแดง** ซึ่งมีอยู่ทั้งหมด 3 องค์ องค์กลางคือ องค์เทพอาวโซ ด้านซ้ายเป็นเทพเจ้าสาว ด้านขวาเป็นเทพเจ้าบ่าว โดยจะมีด้ายสีแดงเชื่อมทั้ง 3 องค์ไว้ สำหรับวิธีการไหว้ขอพรเทพเจ้าหยกโหลวนั้น ให้ท่านเริ่มทำนิ้วมือสำหรับสอดด้ายแดงตามป้ายกำกับบอกวิธีการที่ตั้งอยู่ ณ บริเวณจุดขอพร สิ่งที่สำคัญที่สุด คือ ห้ามปล่อยให้ด้ายหลุดมือเป็นอันขาดจนกว่าจะเสร็จพิธี

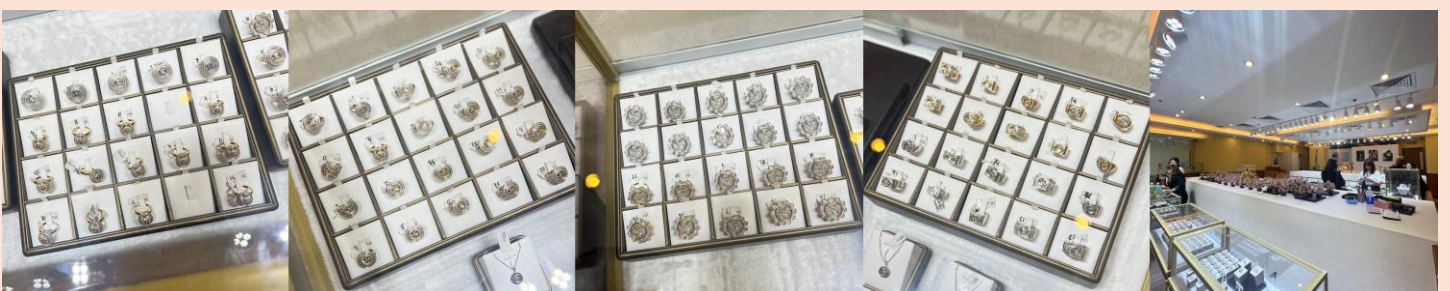

- หลังจากนั้นนำท่านเยี่ยมชม **ศูนย์รวมดวงจ้ยกัณฑ์นำโชค** ดันตำรับงานดิไชน์แหวนเพชรกัณฑ์โดยซินแสที่ขึ้นชื่อของฮ่องกง และได้รับรางวัลอันดับยอดเยี่ยม



- หลังจากนั้น นำท่านเดินทางสู่ **วัดแชกงหมิว หรือ วัดกัณฑ์ลม (Che Kung Temple)** หนึ่งในวัดดังของฮ่องกง ที่ประชาชนให้ความเลื่อมใสศรัทธามาเนิ่นนาน ด้านในศาลจะมีรูปปั้นสูงใหญ่ของท่านแชกงซึ่งเป็นเทพประจำวัดแห่งนี้ เชื่อว่าองค์ท่านศักดิ์สิทธิ์ในการขอพรด้านโชคลาภ เสริมความเป็นสิริมงคล บัดเป่าเรื่องร้าย ๆ ออกไป และวัดแห่งนี้ ยังเป็นสถานที่ที่นิยมสำหรับท่านที่ต้องการแก้ป้ชงอีกด้วย โดยวิธีการไหว้ขอพรจากท่านแชกงนั้น ท่านจะต้องเข้าไปยืนอยู่เบื้องหน้ารูปปั้นของท่าน แล้วอธิษฐานขอพรพร้อมกับมองหน้าท่านอย่างมุ่งมั่นตั้งใจ จากนั้นให้ท่านทำพิธีหมั้น “กัณฑ์แห่งโชคชะตา” หรือ “กัณฑ์นำโชค” เพื่อหมั้นรับแต่สิ่งดี ๆ ให้เข้ามาในชีวิต โดยความหมายของใบพัดทั้งสี่ มีดังนี้

- ใบที่ 1. เดินทางไปไหนมาไหนปลอดภัย
- ใบที่ 2. สุขภาพแข็งแรง อายุยืนยาว
- ใบที่ 3. โชคลาภ เงินทองไหลมาเทมา
- ใบที่ 4. คิดหวังสิ่งใดก็สมความปรารถนาทุกประการ

เมื่อหมั้นกัณฑ์เสร็จแล้ว ให้ตีกลอง 3 ครั้ง เพื่อให้เป็นที่รับรู้ทั่วกันทั้งฟ้าดิน และให้พรนั้นสมดังประสงค์



***** อิศระอาหารเย็น เพื่อให้ท่านช้อปปิ้งสินค้าได้อย่างจุใจ*****

***** กรุณาตรงต่อเวลานัดหมาย เพื่อเดินทางกลับสู่ที่พัก*****



ฮ่องกงพักรู้ :: PRUDENTIAL HOTEL โทร : (+852)- 2311 8222

222 Nathan Rd, Tsim Sha Tsui, Hong Kong



วันที่สาม อีกระช้อปปังเต็มวัน หรือ เลือกซื้อ
Optional Hongkong Disneyland พร้อมรถรับ-ส่ง

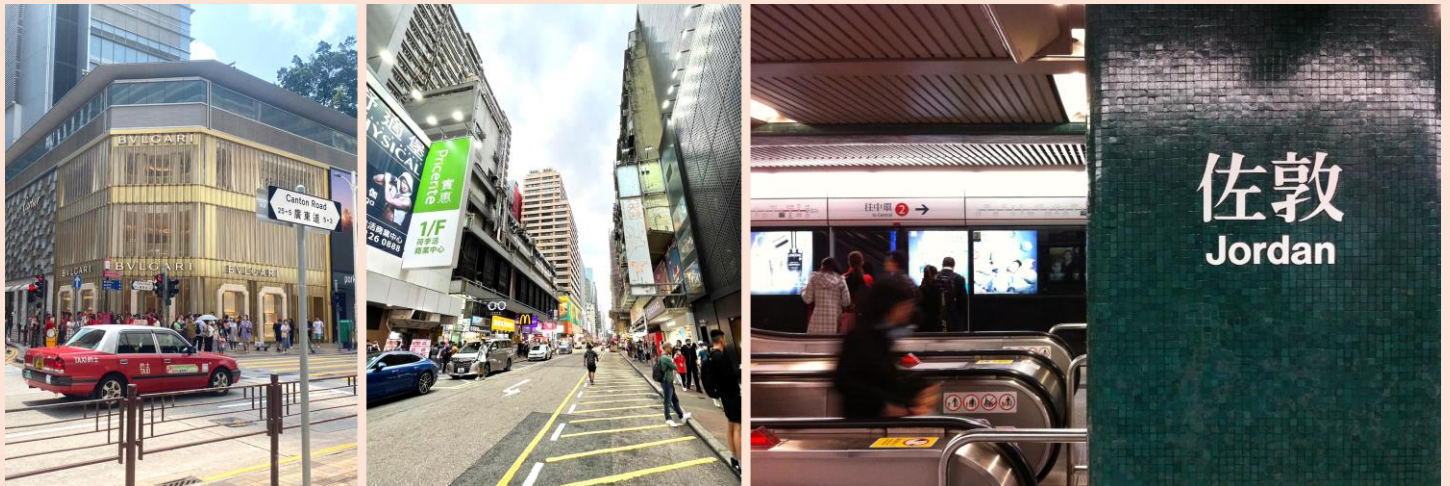

- หลังจากนั้น มอบอิสระท่านช้อปปังแบบจุใจ โดยท่านสามารถเริ่มช้อปได้ตั้งแต่หน้าโรงแรมเป็นต้นไป เนื่องจาก **โรงแรมเป็นระดับมาตรฐาน 4 ดาวเต็มดวง ใจกลางเมือง ติดถนนนาธานที่แท้ทรู** นอกจากนี้ยังมีสถานี “**MTR JORDAN**” อยู่ที่ชั้นใต้ดินของโรงแรมเลยทีเดียวนะ จึงเดินทางไปเซ่คอินทุกจุดในฮ่องกงได้อย่างสะดวกสบาย ทำเลของโรงแรมยังรายล้อมด้วยร้านดัง คาเฟ่ ร้านมิชลิน และแหล่งช้อปปังย่านดัง ย่านฮอตฮิตแบบครบครัน ไม่ว่าจะเป็น **ย่านช้อปปังจิมซาจุ่ย** ที่เดินไปเพียง 10 นาที หรือนั่ง MTR ไปเพียง 1 สถานีเท่านั้น หรือจะเป็น **ย่านช้อปปัง Mong Kok** ก็นั่ง MTR เพียง 2 สถานี

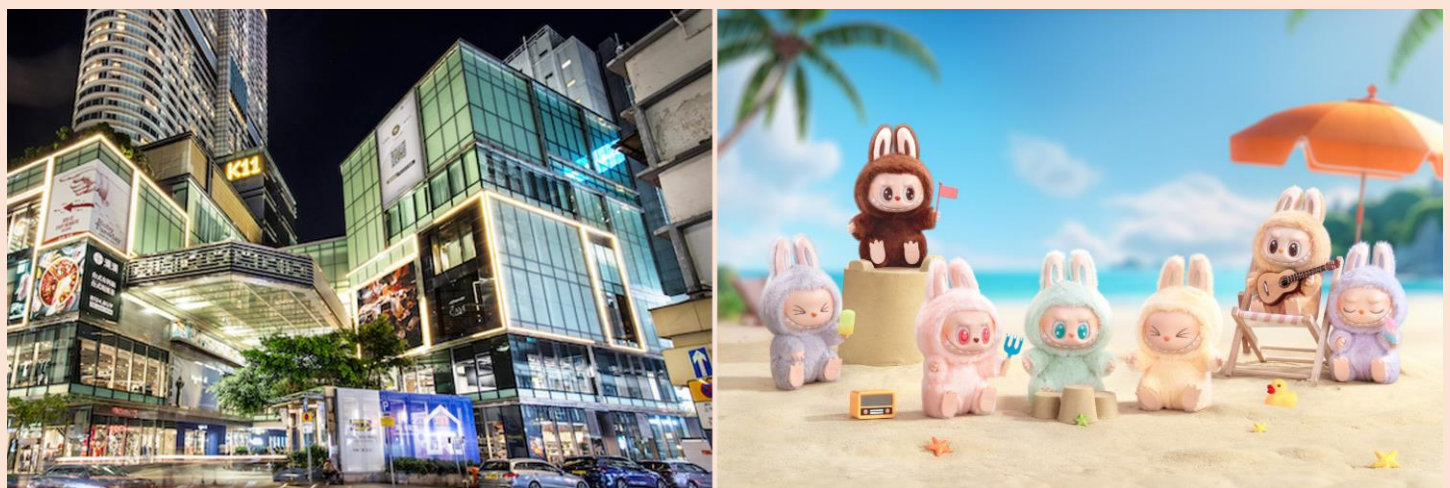

ส่วนท่านใดที่เป็นสาวก **ART TOY** ก็สามารถไปจุ่มไปตำที่ **POP MART** ได้แบบง่ายตาย เพราะมีสาขาใกล้โรงแรมถึง 3 สาขาเลยทีเดียวนะ ได้แก่ สาขา K11, OCEAN TERMINAL และ LANGHAM PLACE SHOPPING MALL MONG KOK



ส่วนท่านใดที่เป็นสายกิน สายคาเฟ่ สายเบเกอรี่ ท่านสามารถเดินจากโรงแรมไปต่อคิวร้านดังได้เลย ไม่ว่าจะเป็นร้าน BAKE HOUSE, HASGTAG B, JENNY BAKERY, TART ADDICT และอื่น ๆ อีกมากมาย เรียกได้ว่าคุ้มค่ากับวันอิสระของท่านสุด ๆ เพียง **ลงจากโรงแรมปั๊บ ก็สามารถเริ่มช้อปปิ้งได้ทันที** ตลอดทั้งวัน



• **“HONG KONG DISNEYLAND”** อาณาจักรสวนสนุกอันยิ่งใหญ่ของฮ่องกง พบกับเครื่องเล่นอันทันสมัยและสนุกที่สุด **ฟรีเครื่องเล่นทุกชนิด เล่นได้ไม่จำกัดรอบ** พร้อมด้วยกิจกรรมและความบันเทิงมากมาย ที่ถูกเนรมิตขึ้นบนเกาะลันเตา โดยปัจจุบันแบ่งออกเป็น 8 โซน ได้แก่

- ▶ **เมนสตรีท ยูเอสเอ (MAIN STREET, U.S.A.)**
- ▶ **ทูมอโรว์แลนด์ (TOMORROW LAND)**
- ▶ **แฟนตาซีแลนด์ (FANTASY LAND)**
- ▶ **แอดเวนเจอร์แลนด์ (ADVENTURE LAND)**
- ▶ **ทอยสตอรีแลนด์ (TOY STORY LAND)**
- ▶ **กริซลี่ กัลช (GRIZZLY GULCH)**
- ▶ **มิสติก พอยท์ (MYSTIC POINT)**
- ▶ **เวิลด์ ออฟ โฟรเซน (WORLD OF FROZEN)**





*****ห้ามพลาด!! กับขบวนพาเหรดที่ยกทัพขบวนเจ้าหญิง มิกก็มินนี่และเหล่าผองเพื่อน รวมถึงคาแร็กเตอร์จากพิกซาร์ มาเรียงำเดินระบำเพื่อสร้างสีสันและทักทายกับเหล่าแฟนคลับของพวกเขากันอย่างใกล้ชิด ซึ่งจะแสดงวันละ 2 รอบ ในเวลา 13.45 น. และ 17.30 น. โดยจะมีการเปลี่ยนธีมพาเหรดไปตามช่วงเทศกาล*****



*****ในเวลา 20.30 น. หรือ 21.00 น. จะมีการแสดงชุด "MOMENTOUS NIGHTTIME SPECTACULAR" ซึ่งเป็นโชว์แสง สี เสียง พร้อมพลุสุดตระการตาของสวนสนุกฮ่องกงดิสนีย์แลนด์ ซึ่งจะแสดงบริเวณด้านหน้าปราสาทเจ้าหญิงดิสนีย์**



***** อีระอาหารเช้า-กลางวัน-เย็น เพื่อให้ท่านช้อปปิ้งสินค้าได้อย่างจุใจ*****



ฮ่องกงพักที่ :: PRUDENTIAL HOTEL โทร : (+852)- 2311 8222

222 Nathan Rd, Tsim Sha Tsui, Hong Kong



วันที่สี่

กระเช้านงปิง & พระใหญ่เทียนถาน - ซิตี้เกท เอาท์เล็ต - ช้างกง
กรุงเทพฯ (สุวรรณภูมิ)



เช้า อัปเกรต!! มือเช้าไม่จำเจ รับประทานอาหารเช้า ณ ห้องอาหารของโรงแรม (4)

• หลังจากนั้น นำท่านเดินทางสู่เกาะลันเตาซึ่งเป็นที่ตั้งของสถานที่ท่องเที่ยวที่สำคัญของฮ่องกง “หมู่บ้านนงปิง” โดยนำท่านนั่ง **กระเช้าไฟฟ้า NONGPING 360 องศา** ข้ามเขาหลายลูกที่มีความยาวถึง 5.7 กิโลเมตร โดยเริ่มขึ้นกระเช้าจากสถานีตุงซุงมุ่งหน้าไปยังปลายทางที่หมู่บ้านนงปิง เลื่อนผ่านทะเลจีนใต้และวนอุทยานลันเตาเหนือ รวมระยะเวลา 25 นาที จากมุมมองด้านบนขณะนั่งกระเช้าลอยฟ้าขึ้น ท่านจะสามารถมองเห็นทัศนียภาพของสนามบินนานาชาติฮ่องกง พร้อมชื่นชมทิวทัศน์และภูมิประเทศได้เกือบทุก ๆ ส่วนของเกาะลันเตา ที่เต็มไปด้วยภูเขาและความเขียวขจีของป่าไม้ ตั้งแต่จากใจกลางเมืองตุงซุงไปจนถึงหมู่บ้านนงปิงเลยทีเดียว ทั้งยังสามารถมองเห็นพระพุทธรูปทองสัมฤทธิ์ประทับกลางแจ้งองค์ใหญ่ที่สุดในโลกได้อีกด้วย จากนั้นนำท่านเดินทางผ่านหมู่บ้านนงปิง ซึ่งจะมีร้านค้าร้านขายของฝาก ของที่ระลึกต่างๆ ตั้งอยู่เรียงรายตลอดสองข้างทาง แล้วมุ่งหน้าต่อไปยังทางขึ้นบันได 268 ขั้น เพื่อขึ้นสู่ **พระพุทธรูปเทียนถาน** ซึ่งประดิษฐานอยู่คู่กับวัดโป่หลินมาเป็นเวลาช้านาน มีความสูงเหนือระดับน้ำทะเล 371 เมตร องค์พระสร้างขึ้นจากการเชื่อมแผ่นทองสัมฤทธิ์ถึง 200 แผ่น หนัก 250 ตัน และสูง 34 เมตร รวมมูลค่าในการก่อสร้างกว่า 60 ล้านเหรียญฮ่องกง องค์พระนั่งอยู่บนฐานกลีบดอกบัว ยกพระหัตถ์ขวาและแบพระหัตถ์ซ้ายไว้บนตัก พระเนตรมองลงมาด้วยความเปี่ยมเมตตา





อัตราค่าบริการนี้รวม



• ค่าตัวเครื่องบินไป-กลับพร้อมคณะขึ้นทัศนจากรตามรายการ (กรณีอยู่ต่อต้องเสียค่าเปลี่ยนแปลงหรือต้องซื้อตั๋วเที่ยวทั้งนี้ขึ้นอยู่กับเงื่อนไขของสายการบิน)



• ค่าภาษีสนามบินไทย - ฮ่องกง



• ค่าน้ำหนักสัมภาระในการเดินทาง 30 กิโลกรัม / 1 ท่าน



• ค่าที่พักตามระบุในรายการพักห้องละ 2 ท่าน ตามโรงแรมที่ระบุหรือเทียบเท่า



• ค่าอาหารตามที่ระบุอยู่ในรายการ



• ค่ารถรับส่งตามสถานที่ท่องเที่ยวที่ระบุตามรายการ



• ค่าเข้าชมสถานที่ต่าง ๆ ที่ระบุอยู่ในรายการ



• ค่าประกันอุบัติเหตุระหว่างการเดินทางท่านละไม่เกิน 1,000,000 บาท (ค่ารักษาพยาบาล 500,000 บาท) ทั้งนี้ขึ้นอยู่กับเงื่อนไขการตกลงไว้กับบริษัทประกันชีวิต



อัตราค่าบริการนี้ไม่รวม



• ค่าน้ำหนักของกระเป๋าเดินทางในกรณีที่เกิดเกินกว่าสายการบินกำหนด (สายการบินเอมิเรตส์ จำกัดน้ำหนักสัมภาระโหลดใต้ท้องเครื่อง 30 กิโลกรัมต่อท่าน ถือขึ้นเครื่องได้ไม่เกิน 7 กิโลกรัมต่อท่าน)



• ค่าภาษีน้ำมัน, ค่าภาษีสนามบินในกรณีที่สายการบินเรียกเก็บเพิ่มก่อนการเดินทาง



• ค่าอาหาร-เครื่องดื่มนอกเหนือจากรายการ



• ค่าใช้จ่ายส่วนตัวนอกเหนือจากรายการที่ระบุ เช่น ค่าโทรศัพท์ ค่าช้อปปิ้ง ค่าทิปพนักงานยกกระเป๋า พนักงานเสิร์ฟ ฯลฯ



• ค่าทำหนังสือเดินทางและค่าแจ้งเข้า-ออก คนต่างด้าวหรือเอกสารอื่นๆ ที่พึงใช้



• ค่าภาษีมูลค่าเพิ่ม 7% และค่าภาษีหัก ณ ที่จ่าย 3% (บวกราคาเพิ่มในกรณีที่ท่านต้องการใบกำกับภาษี VAT หรือออกใบเสร็จในนามบริษัท ห้างร้าน องค์กร ฯลฯ)



• ค่าธรรมเนียมมิคคุเทศก์ท้องถิ่นและคนขับรถ ท่านละ 1,500 บาท ชำระที่สนามบิน ณ วันเดินทาง เด็กและผู้ใหญ่จ่ายเท่ากัน (ยกเว้นเฉพาะเด็กทารก)



• ค่าทิปหัวหน้าทัวร์ตามสินน้ำใจของทุกท่าน (ไม่รวมในทิปไกด์ท้องถิ่นและคนขับรถคณะ)



เอกสารที่ต้องใช้



- พาสปอร์ตไทยอายุการใช้งานเหลือมากกว่า 6 เดือน (หนังสือเดินทางต้องไม่มีรอยขีดเขียน เปียกน้ำ หรือประทับตราสัญลักษณ์อื่นใด นอกเหนือจากที่ทางราชการกำหนดลงในหนังสือเดินทางโดยเด็ดขาดเพราะจะส่งผลให้ท่านถูกปฏิเสธการเดินทางเข้า-ออกประเทศได้ทันที)

หากลูกค้าไม่สามารถเดินทางได้เนื่องจากถือพาสปอร์ตอายุต่ำกว่า 6 เดือนมา ณ วันเดินทาง บริษัทฯจะไม่รับผิดชอบใด ๆ ทั้งสิ้น



เงื่อนไขการยกเลิก



- ยกเลิกการเดินทางก่อนการเดินทาง 45 วัน คืนค่าทัวร์ทั้งหมด
- ยกเลิกการเดินทางก่อนการเดินทาง 30 วัน ยึดมัดจำ 100%
- ยกเลิกการเดินทางก่อนการเดินทาง 20 วัน ขอสงวนสิทธิ์ในการคืนเงินค่าทัวร์ทั้งหมดในทุกกรณี

กรุ๊ปที่เดินทางช่วงวันหยุดนักขัตฤกษ์ วันหยุดยาวอื่น ๆ กรุ๊ปเหมาส่วนตัว และกรุ๊ปที่แจ้งปิดกรุ๊ปไปแล้ว

ทางบริษัทขอสงวนสิทธิ์ในการคืนเงินมัดจำ และ/หรือ ค่าทัวร์ทั้งหมด ไม่ว่ากรณีใด ๆ ทั้งสิ้น



กรณีคณะออกเดินทางได้



- คณะจองจำนวนผู้ใหญ่ 15 ท่านขึ้นไป ออกเดินทาง (มีหัวหน้าทัวร์)
- คณะจองจำนวนผู้ใหญ่ 10-14 ท่าน ออกเดินทาง (ไม่มีหัวหน้าทัวร์ แต่มีไกด์คนไทย 100% รอรับที่สนามบินฮ่องกง)
- คณะจองจำนวนผู้ใหญ่ 1-9 ท่าน ไม่ออกเดินทาง



หมายเหตุ



- รายละเอียดด้านการเดินทางและราคา อาจมีการเปลี่ยนแปลงได้ตามความจำเป็น หรือเพื่อความเหมาะสม ทั้งปวงโดยมีต้องแจ้งให้ทราบล่วงหน้าทั้งนี้การขอสงวนสิทธิ์ดังกล่าวทางบริษัทจะยึดถือและคำนึงผลประโยชน์ตลอดจนความปลอดภัยของท่านผู้มีเกียรติ ซึ่งร่วมเดินทางเป็นสำคัญ

***กรณีลูกค้าหลบหนีจากคณะทัวร์ ไม่ว่าจะในวันแรกที่เดินทางถึงสนามบินปลายทาง หรือไม่ร่วมเดินทางกลับพร้อมคณะทัวร์ ทางบริษัทผู้จัดทัวร์และแลนด์ต่างประเทศมีความจำเป็นต้องส่งเอกสาร และหน้าพาสปอร์ตของท่านให้กับสำนักงานตรวจคนเข้าเมือง เพื่อร่วมดำเนินการตามกฎหมายของประเทศนั้น ๆ

ก่อนตัดสินใจจองทัวร์ ควรอ่านเงื่อนไขให้เข้าใจอย่างถ่องแท้จนเป็นที่พอใจแล้วจึงชำระค่ามัดจำ เพื่อประโยชน์ของท่านเอง



เงื่อนไขการให้บริการ



- สำรองที่นั่งพร้อมชำระค่ามัดจำท่านละ **10,000 บาท** หากยังไม่ชำระค่ามัดจำ บริษัทฯ จะถือว่าการจองของท่านไม่สมบูรณ์และขอสงวนสิทธิ์สำหรับผู้ที่ยังไม่มัดจำก่อน ****ส่วนที่เหลือชำระก่อนการเดินทาง 20 วัน****
- เกี่ยวกับ ราคา และรายการท่องเที่ยว สามารถเปลี่ยนแปลงได้ตามความเหมาะสม โดยคำนึงถึงผลประโยชน์ของผู้ร่วมเดินทางเป็นสำคัญ
- อัตราบัตรโดยสารเครื่องบินระหว่างประเทศแบบหมู่คณะ ขึ้น-ลงพร้อมกัน ไป-กลับพร้อมกัน เส้นทางฮ่องกง-กรุงเทพฯ-ฮ่องกง ไม่สามารถระบุเลขที่นั่งได้เนื่องจากเป็นการสำรองที่นั่งแบบหมู่คณะ
- ตัวเครื่องบินเป็นตัวราคาพิเศษ กรณีที่ท่านไม่เดินทางพร้อมคณะ จะไม่สามารถนำมาเลื่อนวันเดินทาง หรือคืนเงิน และไม่สามารถเปลี่ยนชื่อได้
- บริษัทฯ ขอสงวนสิทธิ์ที่จะไม่คืนค่าบริการใด ๆ ทั้งสิ้น กรณีที่สำนักงานตรวจคนเข้าเมืองทั้งที่ประเทศไทย และต่างประเทศ ปฏิเสธมิให้เดินทางออกหรือเข้าประเทศ
- บริษัทฯ จะไม่รับผิดชอบใด ๆ ทั้งสิ้น หากเกิดกรณีความล่าช้าจากสายการบิน, การประท้วง, การนัดหยุดงาน การก่อจลาจล ซึ่งอยู่นอกเหนือความรับผิดชอบของบริษัทฯ
- **บริษัทฯ ขอสงวนสิทธิ์ที่จะไม่คืนค่าบริการใด ๆ ทั้งสิ้น กรณีการท่องเที่ยวไม่เป็นไปตามความคาดหวัง อาทิเช่น สถานที่ท่องเที่ยวบางแห่งปิดให้บริการ หรือมีเหตุอันเนื่องมาจากสภาพอากาศ ภัยธรรมชาติ ฤดูกาล ซึ่งบริษัทฯ ไม่สามารถควบคุมได้ โดยจะคำนึงถึงความปลอดภัยของผู้เดินทางเป็นสำคัญ**
- บริษัทฯ จะไม่รับผิดชอบใด ๆ ทั้งสิ้น หากท่านใช้บริการของทางบริษัทฯ ไม่ครบ อาทิ ไม่เที่ยวบางรายการ ไม่ทานอาหารบางมื้อ เพราะค่าใช้จ่ายทุกอย่างทางบริษัทฯ ได้ชำระค่าใช้จ่ายให้กับตัวแทนต่างประเทศแบบเหมาจ่ายขาดก่อนการเดินทางเรียบร้อยแล้ว
- *****กรณีลูกค้าไม่ร่วมเดินทางตามโปรแกรมทัวร์ จะมีค่าใช้จ่ายในการแยกตัวออกจากกรุ๊ปตามที่ทางแลนด์กำหนด ซึ่งเมื่อลูกค้าชำระเงินค่าทัวร์เข้ามาแล้ว บริษัทฯ ถือว่าลูกค้าได้ศึกษารายละเอียดโปรแกรมทัวร์อย่างถี่ถ้วน และยอมรับเงื่อนไขการให้บริการเป็นที่เรียบร้อยแล้ว**
- บริษัทฯ จะไม่รับผิดชอบใด ๆ ทั้งสิ้น หากเกิดกรณีสิ่งของสูญหายจากการโจรกรรมหรือเกิดอุบัติเหตุอันเกิดจากความประมาทของนักท่องเที่ยวเอง
- บริษัทฯ จะไม่รับผิดชอบใด ๆ ทั้งสิ้น กรณีที่กระเป๋าเดินทางสูญหายหรือชำรุดอันเนื่องมาจากสายการบิน
- เมื่อท่านตกลงชำระค่าบริการทัวร์ไม่ว่าทั้งหมดหรือบางส่วนผ่านตัวแทนของบริษัทฯ หรือชำระโดยตรงกับทางบริษัทฯ บริษัทฯ จะถือว่าท่านได้ยอมรับในเงื่อนไขข้อตกลงต่าง ๆ ที่ได้ระบุไว้ข้างต้นนี้ทั้งหมดแล้ว