



Happy  
Dreamtrip  
Your Dream Journey

# HAPPY DREAMTRIP

## แฉัปปีดรีมทริป

251/7 ตำบล หุ่นสุขลา อำเภอ ศรีราชา จังหวัด ชลบุรี 20230

ใบอนุญาต 11/11364

✉ happydt4289@gmail.com ☎ 097-428-9469

LINE @dreamtrip



# Myanmar

อย่างกั๊ง สีเรียม ฆเวดากอง

(PV-RGN08-8M)

พม่า 2 วัน 1 คืน



# 8,999.-

เริ่มต้น

มิถุนายน - ตุลาคม 2569

- เจดีย์กลางน้ำเยเลพญา
- พระมหาเจดีย์ฆเวดากอง
- ฆพรมเมย์กั๊ง
- เจดีย์ไฉ้กระสำน
- วัถเจ็งดอยา
- เจดีย์ใบตะกาวน์
- เทพทันใจ เทพพระฮั๊บ
- พระนอนตาหวัจน



- ✓ เปิดปึกกั๊ง: สลัดกั๊งมังกร
- ✓ Buffet hotpot city

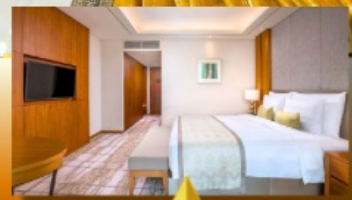

★★★★★  
พัทโรงแรม  
LOTTE HOTEL

🗑️ น้ำหนักกระเป๋า 30 กิโล 🧑 10 ท่านออกเดินทาง 🍴 อาหารครบ 4 มื้อ 🏠 ประกันการเดินทาง

# Myanmar

ย่างกุ้ง สิริเรียม ชเวดากอง

(PV-RGN08-8M)  
พม่า 2 วัน 1 คืน



**8,999.-** เริ่มต้น

- เจดีย์กลางน้ำเยเลพญา
- พระมหาเจดีย์ชเวดากอง
- ขอพรแม่ย่า
- เจดีย์อิโถระสาบ
- วัดเชิงดอยยา
- เจดีย์ใบตะกาว
- เทพทันใจ เทพกระซิบ
- พระบอบตาหวาน

เปิดปีกกั๊วะสลัดกั๊วะมังกร  
Buffet hotpot city

มิถุนายน - ตุลาคม 2569

น้ำหนักกระเป๋า 30 กิโล 10 ท่านออกเดินทาง อาหารครบ 4 มื้อ ประกันการเดินทาง

พักรีสแรม LOTTE HOTEL



ถูกและดีมีที่หัวร่พม่าดีดี

ย่างกุ้ง - สิริเรียม - ชเวดากอง  
2 วัน 1 คืน



เส้นทางการบิน	เวลาออกเดินทาง-เวลาถึงปลายทาง	เที่ยวบิน	ระยะเวลาในการเดินทางโดยประมาณ
สุวรรณภูมิ(BKK) - ย่างกุ้ง(RGN)	10.15 - 11.05	8M336	1 ชั่วโมง 15 นาที
ย่างกุ้ง(RGN) - สุวรรณภูมิ(BKK)	17.50 - 19.40	8M350	1 ชั่วโมง 15 นาที

วันที่	โปรแกรมท่องเที่ยว	อาหาร			โรงแรม
		เช้า	กลางวัน	เย็น	
1	สนามบินสุวรรณภูมิ - สนามบินย่างกุ้ง - สิริเรียม-เจดีย์กลางน้ำเยเลพญา-ย่างกุ้ง-พระมหาเจดีย์ชเวดากอง - แม่ยั๊กซ์	—	✓	✓	LOTTE HOTEL ระดับ 5 ดาว หรือเทียบเท่า
2	ย่างกุ้ง - เจดีย์ไข่มุกกระแสน - วัดเอ็งดอยา - เจดีย์โบตตะทาวน์ - เทพทันใจ - เทพกระซิบ-พระนอนตาวหวาน - ซุปป์ึงตลาดสก๊อต - สนามบินย่างกุ้ง	✓	✓	—	



### รายละเอียดการเดินทาง

วันแรก      สนามบินสุวรรณภูมิ – สนามบินย่างกุ้ง – สิริเรียม – เจดีย์กลางน้ำเยเลพญา –  
ย่างกุ้ง – พระมหาเจดีย์ชเวดากอง - แม่ยั๊กซ์



- 07.00 น.      คณะพร้อมกัน ณ สนามบินสุวรรณภูมิ อาคารผู้โดยสารขาออก ชั้น 4 ประตู 6 สายการบิน เมียนมาร์ แอร์เวย์ (8M) เคาน์เตอร์ N1-4 เจ้าหน้าที่บริษัทฯ คอยอำนวยความสะดวกในการออกบัตรที่นั่ง
- 10.15 น.      ออกเดินทางสู่ เมืองย่างกุ้ง โดย เที่ยวบินที่ 8M336 สายการบิน เมียนมาร์ แอร์เวย์ (8M)
- 11.05 น.      ถึง สนามบินมิงกลาดง เมืองย่างกุ้ง นำท่านผ่านพิธีการตรวจคนเข้าเมืองและด่านศุลกากร (เวลาท้องถิ่นที่เมียนมาร์ ช้ากว่าประเทศไทยครึ่งชั่วโมง)

**เที่ยง** **๑๐** **รับประทานอาหารกลางวัน ณ ภัตตาคาร**

นำท่านเดินทางสู่ **เมืองสิริเยม** อยู่ห่างจากกรุงย่างกุ้งประมาณ 45 กิโลเมตร โดยรถปรับอากาศใช้เวลาเดินทางประมาณ 1 ชม. นำท่านนมัสการ **เจดีย์กลางน้ำ** หรือ **เจดีย์เยเลพญา** เจดีย์จะตั้งตระหง่านอยู่บนเกาะกลางน้ำเป็นที่สักการะของชาวสิริเยม สร้างโดยเศรษฐีชาวมอญ ในยุคที่อาณาจักรมอญรุ่งเรืองเมื่อประมาณพันกว่าปีมาแล้ว เชื่อกันว่าตอนที่สร้างเจดีย์เศรษฐีชาวมอญได้ทำการอธิษฐานขอให้น้ำอย่าท่วมถึงองค์เจดีย์ ถ้ามีคนมากราบไหว้จำนวนมากเท่าไรก็ขอให้ไม่มีวันเต็มพื้นที่ และผู้ใดมาทำบุญบูรณะต่อเติมองค์เจดีย์ ขอให้ทำการคำเจริญก้าวหน้าทุกคน **ซึ่งทำให้ผู้คนเกิดความเชื่อว่าการมาทำบุญกราบไหว้ ณ เจดีย์แห่งนี้ จะทำให้การค้าการขายเจริญรุ่งเรือง** ให้ท่านได้นมัสการพระพุทธรูปเก่าแก่ทรงเครื่องจักรพรรดิประดิษฐานบนบัลลังก์ไม้แกะสลักปิดทองคำทองเปลวที่มีความงดงาม และนำท่าน**นมัสการพระอุปัค** **ที่ชาวพม่ามีความเชื่อว่าจะบันดาลให้มีโชคลาภมั่งคั่งมีใช้ไม่ขาด**



ได้เวลาอันสมควรนำท่านเดินทางกลับสู่ **เมืองย่างกุ้ง** นำท่านนมัสการ **พระมหาเจดีย์ชเวดากอง** เจดีย์ทองแห่งเมืองดากอง หรือ ตะเกิง (ชื่อเดิมของเมืองย่างกุ้ง) แห่งลุ่มน้ำอิรวดี เจดีย์ทองคำคู่บ้านคู่เมืองประเทศพม่าอายุกว่าสองพันห้าร้อยกว่าปี มหาเจดีย์ที่ใหญ่ที่สุดของประเทศพม่า มีความสูงถึง 326 ฟุต สร้างโดยพระเจ้าโองกะลาปะ เมื่อกว่า 2,000 ปีก่อน มหาเจดีย์ชเวดากองมีทองคำอบหุ้มอยู่เป็นน้ำหนักถึง 1100 กิโลกรัม ยอดฉัตรประดับประดาด้วยเพชรพลอยอัญมณีล้ำค่า กว่า 5,548 เม็ด รวมถึงทับทิม ขนาดเท่าไข่ไก่บนยอดองค์พระเจดีย์ชเวดากองเป็นลานกว้างรองรับแรงศรัทธาของ พุทธศาสนิกชนได้จำนวนมาก บริเวณทางขึ้นทั้งสี่ทิศจะมีวิหารโถงสร้างด้วยเครื่องไม้หลังคาทรงปราสาท ปิดทองล่องชาดประดับกระจกทั้งหลัง ภายในประดิษฐานพระประธานสำหรับให้ประชาชนมากราบไหว้บูชา เพราะชาวมอญและชาวพม่าถือการกราบไหว้บูชาพระมหาเจดีย์ชเวดากองเป็นนิത്യ จะนำมาซึ่งบุญกุศลอันเป็นหนทางสู่การหลุดพ้นทุกข์โศกโรคภัยทั้งมวล บ้างนั่งทำสมาธิเจริญสติภาวนานับลูกประคำ และบ้างเดินประทักษิณรอบองค์เจดีย์ จากนั้นให้ท่านชมแสงของอัญมณีที่ประดับบนยอดฉัตรโดยจุดชมแต่ละจุดท่านจะได้เห็นแสงสีต่างกันไป เช่น สีเหลือง, สีน้ำเงิน, สีส้ม, สีแดง เป็นต้น (สถานที่สำคัญของพระมหาเจดีย์ชเวดากอง คือ ลานอธิฐาน จุดที่บูเรงนองมาขอพรก่อนออกรบ ท่านสามารถนำดอกไม้รูปเทียน ไปไหว้ เพื่อขอพรจากองค์เจดีย์ชเวดากอง ณ ลานอธิฐานเพื่อเสริมสร้างบารมีและสิริมงคล นอกจากนี้รอบองค์เจดีย์ยังมีพระประจำวันเกิดประดิษฐานทั้งแปดทิศรวม 8 องค์ หากใครเกิดวันไหนก็ให้ไปสรุมน้ำพระประจำวันเกิดตน จะเป็นสิริมงคลแก่ชีวิต)

# บทสวดมนต์บูชา พระมหาเจดีย์ชเวดากอง



วันทามิ อุตตมะ ชมพู วระชฺฐาเน สิงกุตตะเร มะโนลัมเบ สัตตัง สะรัตนะ  
ปฐุมัง กกุสันธัง สุวรรณะ ตันตัง ธาตุโย รัสสะติ กุติยัง โภณะคะมะมัง  
รัมมะ การะมัง ธาตุโย รัสสะติ ตติยัง กัสสปัง พุทธจิวะรัง ธาตุโย รัสสะติ จตุกััง โคตะมัง  
อัทตะเกศา ธาตุโย รัสสะติ อหัง วันทามิ ตุระโตะ อหัง วันทามิ ธาตุโย อหัง วันทามิ  
สัพพะทา อหัง วันทามิ สิริสะสา

**\*\*\* อธิษฐานพร้อมด้วยใจไม่วางใจว่าชัยชนะและความสำเร็จ \*\*\***





นำท่านขอพร **แม่ยักษ์** อีกหนึ่งจุดที่สำคัญของเจดีย์ชเวดากอง คนท้องถิ่นมีความเชื่อว่าการกราบไหว้บูชาแม่ยักษ์ จะช่วยตัดกรรมจากเจ้ากรรมนายเวร ขจัดอุปสรรค ปัญหาต่าง ๆ ไม่ว่าจะเป็นเรื่องงาน การเรียน โชคลาภ เงินทอง นอกจากนี้ยังเชื่อกันอีกว่า แม่ยักษ์ ยังช่วยในเรื่องความมีชื่อเสียง ความก้าวหน้าในหน้าที่การงาน อีกด้วย การขอพรแม่ยักษ์ จะนิยมถวาย บูหรี่ ยาเส้น และผ้าสีเขียว

คำ **👉** รับประทานอาหารค่ำ ณ ภัตตาคาร **เมนูพิเศษ!!เปิดปากกึ่ง+สลัดกุ้งมังกร**

🏠 นำท่านเข้าพักที่ **LOTTE HOTEL** ระดับ 5 ดาว หรือเทียบเท่า

## วันที่สอง

- ย่างกุ้ง
- เจดีย์ไข้กระसान
- วัดเอ็งดอยยา
- เจดีย์โบตตะทาว์
- เทพทันใจ
- เทพกระซิบ
- พระนอนตาทหวาน
- ซ้อปั้งตลาดสก๊อต
- สนามบินย่างกุ้ง



นำท่านเดินทางสู่ **เจดีย์ไข้กระसान** เป็นเจดีย์ที่เก่าแก่อีกแห่งหนึ่งของเมืองย่างกุ้ง ภายในองค์พระเจดีย์บรรจุพระเกศาของพระพุทธเจ้า และพระธาตุส่วนอื่นๆ ตามตำนานในสมัยเมืองย่างกุ้งได้กลายเป็นเมืองร้าง มียักษ์สองพี่น้อง **องค์พี่ชื่อ 'นองดอ' องค์น้องชื่อ 'นยิดอ'** ทำหน้าที่ดูแลคุ้มครองรักษาองค์พระเกศาและพระธาตุที่บรรจุในพระเจดีย์ นอกจากนี้เจดีย์ไข้กระसान ยังมีองค์เทพทันใจ ที่มีลักษณะใบหน้ายิ้มแย้ม ดูใจดีให้ท่านได้กราบไว้ขอพรอีกด้วย ซึ่งชาวพม่าส่วนใหญ่จะมา **ขอพรทางด้านคติความต่าง ๆ ให้ชนะคดีและพบกับความยุติธรรม** ตามความเชื่อของชาวพม่า



จากนั้นนำท่านขอพร **เรื่องการซื้อขายอสังหาริมทรัพย์ บ้าน ที่ดิน** ที่ **วัดเอ็งดอยยา** วัดแห่งนี้ที่ชื่อเสียงอย่างมาก ในการขอพร เกี่ยวกับเรื่องอสังหาริมทรัพย์ เช่น ใครที่ต้องการ ซื้อ-ขาย บ้าน, ที่ดิน หรือลงทุนทำธุรกิจ ก็มักจะเดินทางมาขอพรที่วัดแห่งนี้เป็นจำนวนมาก ด้านประตูทางเข้าของวัดจะติดป้ายไว้ สำหรับคนที่เคยมาขอแล้วได้จริง



**เที่ยง 10! รับประทานอาหารกลางวัน ณ ภัตตาคาร เมนูพิเศษ! BUFFET HOTPOT CITY**

นำท่านกราบนมัสการ **เจดีย์โบตาทาว์** ซึ่งบรรจุพระเกศาธาตุของพระพุทธเจ้าที่พระสงฆ์อินเดีย 8รูป ได้นำมาเมื่อ 2,000ปีก่อน ในปี 2486 เจดีย์แห่งนี้ถูกระเบิดของฝ่ายสัมพันธมิตรเข้ากลางองค์จึงพบโกศทองคำบรรจุพระเกศาธาตุและพระบรมธาตุอีก 2องค์ และพบพระพุทธรูปทอง เงิน สำริด 700องค์ และจารึกดินเผาภาษาบาลี และตัวหนังสือพราหมณ์อินเดียทางใต้ ต้นแบบภาษาพม่า ภายในเจดีย์ที่ประดับด้วยกระเบื้องสีสังฆดงาม และมีมุมสำหรับฝึกสมาธิหลายจุดในองค์พระเจดีย์ นำท่านขอพร **เทพทันใจ หรือ หัตโบโบยี** เทพเจ้าศักดิ์สิทธิ์ของชาวพม่าและชาวไทย หัตโบโบยี ก็คือ "นัด" หรือวิญญาณเทพผู้คุ้มครองสถานที่ตามความเชื่อของชาวพม่า โดยเทพที่จะถูกจัดว่าเป็น "นัด" นั้น มักจะเป็นคนที่เคยสร้างคุณความดี หรือมีวีรกรรมน่าประทับใจ และมาตายลงด้วยเหตุร้ายแรงที่เรียกว่า ตายโหง ทำให้วิญญาณยังมีความห่วงใยในภาระหน้าที่บ้านเมือง และยังคงผูกพันกับผู้คนเบื้องหลัง ทำให้ไม่อาจไปเกิดใหม่ได้ จึงกลายเป็นนัดที่มากอยคุ้มครองรักษาบ้านเมือง หรือสถานที่ศักดิ์สิทธิ์ เช่น พระเจดีย์องค์สำคัญ

**วิธีการสักการะรูปปั้นเทพทันใจ (หัตโบโบยี) เพื่อขอสิ่งใดแล้วสมตามความปรารถนา**ก็ให้เอาดอกไม้ ผลไม้ โดยเฉพาะมะพร้าวอ่อน กล้วย จากนั้นก็ให้เอาเงินจะเป็นดอลลาร์ บาท หรือจ๊าด ก็ได้ แล้วเอาไปใส่มือของหัตโบโบยี 2 ใบ ไหว้ขอพรแล้วตักกลับมา 1 ใบ เอามาเก็บรักษาไว้ จากนั้นก็เอาหน้าผากไปแตะกับนิ้วชี้ของหัตโบโบยี แค่นี้ท่านก็จะสมตามความปรารถนาที่ตั้งใจไว้

**คำบูชาเทพทันใจ** เอहि สักกะ มหานัทโปิระโปิระจีโปตะถ่องสิทธิมัตถุ อิทังพะลัง เอตัสสะมิงรัตตะนัง พุทธัง ธัมมัง สังฆัง เทวานัง ประสิทธิลาโภ ชโยนิจจัน วันทามิสัพพะทา สวาโหม



นำท่านสักการะ **พระพุทธรไสยาสน์เจ้าทัตจี** หรือ **พระนอนตาทหาวาน** ซึ่งเป็นพระพุทธรไสยาสน์องค์ขนาดใหญ่ที่มีความสูงถึง 6 ชั้น ยาวกว่า 70 เมตร ใช้โครงเหล็กกันถึง 65 เมตร มีหลังคาคลุม 6 ชั้น สร้างขึ้นเมื่อปี 1907 ถูกยกย่องให้เป็นพระนอนที่มีขนาดใหญ่และงดงามที่สุดในพม่า ด้วยพระพักตร์ที่งดงามเปื้อนยิ้ม ดวงตาทำจากลูกแก้วที่สังผลิตจากต่างประเทศ ทาขอบตาด้วยสีฟ้าและมีขนตาหนายาวทำให้ดวงตาดูหวาน จนถูกเรียกพระนามอีกชื่อคือ “พระตาทหาวาน” บริเวณพระบาทมีภาพวาดลายธรรมจักร ตรงกลางฝ่าพระบาทล้อมรอบด้วยรูปมงคล 108 ประการ ที่แสดงถึงอากาศโลก สัตว์โลก และสังขารโลก อีกทั้งจิวรยังมีลักษณะพริ้วไหวสมจริงและตรงชายประดับด้วยอัญมณีแวววาว ถือเป็นพุทธศิลป์ที่มีความงดงามทรงคุณค่า ได้เวลาอันสมควรนำท่านเดินทางสู่สนามบิน เพื่อเดินทางกลับสู่ประเทศไทย



ตรวจ หมายเหตุ:ตลาดสก๊อต (Scot Market) ปิดทุกวันจันทร์ และช่วงเทศกาลปีใหม่ / วันสงกรานต์

ได้เวลาอันสมควรนำท่านเดินทางสู่ **สนามบินย่างกุ้ง** เพื่อเดินทางกลับสู่ประเทศไทย

**17.50 น.** เดินทางกลับ **กรุงเทพฯ** โดยเที่ยวบินที่ **8M350** สายการบิน **เมียร์มาร์แอร์เวย์**

**19.40 น.** ถึง **สนามบินสุวรรณภูมิ กรุงเทพฯ** โดยสวัสดิภาพ และประทับใจในบริการ



อัตราค่าบริการ				
วันเดินทาง	ราคาผู้ใหญ่ (พักห้องละ 2-3 ท่าน)	ราคาเด็กเสริมเตียง (พักกับผู้ใหญ่ 2 ท่าน)	ราคาเด็กไม่เสริมเตียง (พักกับผู้ใหญ่ 2 ท่าน)	พักเดี่ยว
เดือนมิถุนายน 2569				
06-07 มิถุนายน 69		8,999		1,900
13-14 มิถุนายน 69		8,999		1,900
20-21 มิถุนายน 69		8,999		1,900
27-28 มิถุนายน 69		8,999		1,900
เดือนกรกฎาคม 2569				
04-05 กรกฎาคม 69		8,999		1,900
11-12 กรกฎาคม 69		8,999		1,900
18-19 กรกฎาคม 69		8,999		1,900
25-26 กรกฎาคม 69		8,999		1,900
28-29 กรกฎาคม 69		9,999		1,900
เดือนสิงหาคม 2569				
01-02 สิงหาคม 69		8,999		1,900
08-09 สิงหาคม 69		8,999		1,900
11-12 สิงหาคม 69		9,999		1,900
12-13 สิงหาคม 69		9,999		1,900
15-16 สิงหาคม 69		8,999		1,900
22-23 สิงหาคม 69		8,999		1,900
29-30 สิงหาคม 69		8,999		1,900
เดือนกันยายน 2569				
05-06 กันยายน 69		8,999		1,900
12-13 กันยายน 69		8,999		1,900
19-20 กันยายน 69		8,999		1,900
26-27 กันยายน 69		8,999		1,900
เดือนตุลาคม 2569				
03-04 ตุลาคม 69		8,999		1,900
10-11 ตุลาคม 69		8,999		1,900
11-12 ตุลาคม 69		8,999		1,900
12-13 ตุลาคม 69		9,999		1,900
23-24 ตุลาคม 69		9,999		1,900
24-25 ตุลาคม 69		8,999		1,900



ในกรณีที่ผู้โดยสาร มีไฟล์ทเดินทางภายในประเทศหรือระหว่างประเทศ  
ที่เกี่ยวข้องกับวันเดินทางที่ท่านได้ทำการจองไว้กับทางบริษัทฯ  
กรุณาแจ้งให้กับทางเจ้าหน้าที่ทราบ ก่อนการชำระเงินค่าตั๋วดังกล่าว  
ถ้าเกิดข้อผิดพลาด ทางบริษัทฯ ขอสงวนสิทธิ์ในการรับผิดชอบทุกกรณี



\*\*\* ราคานี้ยังไม่รวมค่าทิป \*\*\*  
มัดคอกเทศก์ท้องถิ่น/คนขับรถ/หัวหน้าทัวร์จากเมืองไทย 2,000 บาท  
ชำระค่าทิปไกด์+หัวหน้าทัวร์+คนขับรถ ที่สนามบิน ณ วันเดินทาง



หนังสือเดินทางต้องมีอายุเหลือใช้งานไม่น้อยกว่า 6 เดือน  
นับจากวันเดินทางกลับถึงไทย  
และมีหน้าที่เหลือไว้ประทับตราไม่น้อยกว่า 2 หน้า  
\*\* กรณี ถือหนังสือเดินทางต่างชาติ โปรดสอบถาม \*\*



## อัตรานี้รวม

- ✓ ค่าตัวเครื่องบินไป-กลับ ชั้นประหยัด (ECONOMY CLASS)
- ✓ ค่าภาษีสนามบินพม่า และ ค่าภาษีสนามบินไทย
- ✓ ค่ารถโค้ชปรับอากาศนำเที่ยวตามรายการ
- ✓ ค่าที่พักย่างกุ้ง 1 คืน โรงแรมเทียบเท่าระดับ 5 ดาว
- ✓ ค่าระวางน้ำหนัก 30 กิโลกรัม
- ✓ ค่าอาหารและเครื่องดื่มที่ระบุไว้ในรายการ
- ✓ ค่าเข้าชมสถานที่ที่ระบุไว้ในรายการ
- ✓ ประกันภัยในการเดินทางในกรณีเสียชีวิตเนื่องจากอุบัติเหตุจะคุ้มครองเป็นจำนวนเงิน 1,000,000 บาท ค่ารักษาพยาบาล 500,000 บาท (คุ้มครอง ผู้เอาประกันภัย อายุระหว่าง 6-75 ปี ในกรณีที่ผู้เอาประกันภัยอายุต่ำกว่า 6 ปี หรือ ระหว่าง 75-85 ปี คุ้มครอง 50 % ของจำนวนเงินเอาประกันภัย ทั้งนี้ขึ้นอยู่กับเงื่อนไขของกรมธรรม์ / ส่วนในกรณีที่ผู้เอาประกันภัยอายุสูงกว่า 85 ปี ทางบริษัทฯ ขอสงวนสิทธิ์ในการคุ้มครอง) วงเงินคุ้มครองอาหารเป็นพิษ (โดยแพทย์จะต้องระบุใบรับรองแพทย์ว่า"อาหารเป็นพิษเท่านั้น")



## อัตรานี้ไม่รวม

- ✗ ภาษีมูลค่าเพิ่ม 7 % และ ภาษีหัก ณ ที่จ่าย 3 %
- ✗ ทิปมัคคุเทศก์ท้องถิ่น/คนขับรถ/หัวหน้าทัวร์จากเมืองไทย (2,000 บาทต่อลูกทัวร์ 1 ท่านต่อทริป) ชำระที่สนามบินก่อนการเดินทาง)
- ✗ ค่าใช้จ่ายส่วนตัว หรือ ค่าใช้จ่ายอื่นๆ ที่ไม่ได้ระบุไว้ในโปรแกรม เช่น ค่าธรรมเนียมทำหนังสือเดินทาง, ค่าซักรีด, ค่าเครื่องดื่มที่สั่งเพิ่ม, ค่าโทรศัพท์, ค่ามินิบาร์, ค่าน้ำหนักกระเป๋าที่เกินกว่าทางสายการบินกำหนด, ค่ารักษาพยาบาล กรณีที่เกิดจากการเจ็บป่วยจากโรคประจำตัว, ค่ากระเป๋าเดินทางหรือของมีค่าที่สูญหายในระหว่างการเดินทาง เป็นต้น
- ✗ ค่าทำวีซ่า / ค่าทำหนังสือเดินทางไทย / ค่าธรรมเนียมสำหรับผู้ถือพาสปอร์ตต่างชาติ
- ✗ ค่าอาหารและเครื่องดื่มที่ไม่ได้ระบุไว้ในรายการ
- ✗ ค่าธรรมเนียมน้ำมันและภาษีสนามบิน ในกรณีที่สายการบินมีการปรับขึ้นราคา
- ✗ ค่าใช้จ่ายอันเกิดจากความล่าช้าของสายการบิน, อุบัติภัยทางธรรมชาติ, การประท้วง, การจลาจล, การนัดหยุดงาน, การถูกปฏิเสธไม่ให้ออกและเข้าเมืองจากเจ้าหน้าที่ตรวจคนเข้าเมือง

## ข้อควรรู้

01

### เงื่อนไข การจองทัวร์

1. กรุณาวางเงินมัดจำ **ท่านละ 5,000 บาท** หลังจากที่ได้ทำการจองภายใน **3 วัน** ที่นั่งจะถูกยืนยันเมื่อได้รับค่ามัดจำแล้วเท่านั้น
2. **ชำระค่าทัวร์ทั้งหมด 20 วัน**ก่อนการเดินทาง มิฉะนั้นทางบริษัทจะถือว่าท่านยกเลิกการเดินทางโดยอัตโนมัติ
3. ในกรณีทำการจองก่อนการเดินทาง**น้อยกว่า 14 วัน** ทางบริษัทฯ ขอสงวนสิทธิ์เก็บค่าทัวร์เต็มจำนวน
4. กรุณาส่งสำเนาหนังสือเดินทางภายใน 5 วันหลังจากทำการจอง
5. เนื่องจากตัวเครื่องบินเป็นตัวหมู่คณะ ไม่สามารถสะสมไมล์ และที่นั่งจะเป็นการ RANDOM จึงไม่สามารถเลือกที่นั่งได้ ผู้เดินทางอาจจะไม่ได้ที่นั่งติดกัน ทั้งนี้ขึ้นอยู่กับเงื่อนไขของทางสายการบิน

02

### กรณียกเลิก

 **การชำระมัดจำถือเป็นการยอมรับเงื่อนไข ของทางบริษัทฯด้วยความยินดี**   
**กรณียกเลิกการเดินทางหลังจากชำระเงินมัดจำและหรือเต็มจำนวนแล้ว ไม่คืนเงินทุกกรณี**

**\*\* ทางบริษัทฯ ขอสงวนสิทธิ์ในการคืนเงินค่าทัวร์ทั้งหมดในทุกกรณี\*\***

กรณีเจ็บป่วย จนไม่สามารถเดินทางได้ ซึ่งจะต้องมีใบรับรองแพทย์จากโรงพยาบาลรับรอง บริษัทจะทำการ ยื่นเอกสารไปยังสายการบิน , โรงแรม และในทุกๆการให้บริการ เพื่อให้พิจารณาอีกครั้ง ทั้งนี้ อาจจะต้องใช้ระยะเวลาในการดำเนินการ ซึ่งไม่สามารถแจ้งได้ว่าจะสามารถคืนเงินได้ทั้งหมด หรือ บางส่วน เพราะ จะขึ้นอยู่กับพิจารณาและตัดสินใจ ของสายการบิน , โรงแรม และในทุกๆการให้บริการอื่นๆ เป็นสำคัญ

- กรณีต้องการเปลี่ยนแปลงผู้เดินทาง (**เปลี่ยนชื่อ**) จะต้องแจ้งให้ทางบริษัท ทราบล่วงหน้า **อย่างน้อย 20 วัน** ก่อนออกเดินทาง กรณีแจ้งหลังจากเจ้าหน้าที่ ออกเอกสารเรียบร้อยแล้ว ไม่ว่าส่วนใดส่วนหนึ่ง ทางบริษัทขอสงวนสิทธิ์ในการ เรียกเก็บค่าใช้จ่ายที่เกิดขึ้นจริงทั้งหมด ทั้งนี้ขึ้นอยู่กับช่วงพีเรียลวันที่เดินทาง และกระบวนการของแต่ละคณะ เป็นสำคัญ ด้วย กรุณาสอบถามกับเจ้าหน้าที่ เป็นกรณีพิเศษ
- กรณีต้องการเปลี่ยนแปลงพีเรียลวันเดินทาง (**เลื่อนวันเดินทาง**) ทางบริษัท ขอสงวนสิทธิ์ในการหักค่าใช้จ่ายการดำเนินการต่าง ๆ ที่เกิดขึ้นจริงสำหรับการ ดำเนินการจองครั้งแรก ตามจำนวนครั้งที่เปลี่ยนแปลง ไม่ว่ากรณีใดๆทั้งสิ้น



## ข้อควรรู้

03

### หมายเหตุ

บริษัทฯ ขอสงวนสิทธิ์ที่จะเปลี่ยนแปลงรายละเอียดบางประการในทัวร์นี้ เมื่อเกิดเหตุจำเป็นสุดวิสัยจนไม่อาจแก้ไขได้ และจะไม่รับผิดชอบใดๆ ในกรณีที่สูญหาย สูญเสียหรือได้รับบาดเจ็บที่นอกเหนือความรับผิดชอบของหัวหน้าทัวร์ และเหตุสุดวิสัยบางประการ เช่น การนัดหยุดงาน ภัยธรรมชาติ การจลาจล ต่างๆ

เนื่องจากรายการทัวร์นี้เป็นแบบเหมาจ่ายเบ็ดเสร็จ หากท่านสละสิทธิ์การใช้บริการใดๆตามรายการ หรือ ถูกปฏิเสธการเข้าประเทศไม่ว่าในกรณีใดก็ตาม ทางบริษัทฯ ขอสงวนสิทธิ์ไม่คืนเงินในทุกกรณี เมื่อท่านได้ชำระเงินมัดจำหรือทั้งหมด ไม่ว่าจะเป็นการชำระผ่านตัวแทนของบริษัทฯ หรือชำระโดยตรงกับทางบริษัทฯ ทางบริษัทฯ จะถือว่าท่านรับทราบและยอมรับในเงื่อนไขต่างๆกำหนดการเดินทางอาจมีการเปลี่ยนแปลงได้เพื่อความเหมาะสม ทั้งนี้ทางบริษัทฯ จะยึดถือผลประโยชน์ ตลอดจนความปลอดภัยของคณะผู้เดินทางเป็นสำคัญ ทางบริษัทฯ จะไม่รับผิดชอบใดๆ ในกรณีที่ท่านถูกปฏิเสธเข้าเมือง โดยด่านตรวจคนเข้าเมืองประเทศไทยและพม่า สำหรับ ผู้โดยสาร ที่ไม่ได้ถือ PASSPORT ไทย หรือ PASSPORT ต่างด้าว ผู้โดยสารต้องรับผิดชอบเรื่องเอกสาร (VISA) หรือ การแจ้งเข้าแจ้งออกประเทศไทยเอง ทางบริษัทฯ ทัวร์ จะไม่รับผิดชอบในกรณี ที่ ด่านตรวจคนเข้าเมืองของประเทศไทยปฏิเสธในการเข้าและออกจากประเทศ

ทางบริษัทฯ ไม่รับผิดชอบในกรณีที่เกิดเหตุจำเป็นสุดวิสัยอันสืบเนื่องมาจากการปิดสนามบิน การยกเลิกเที่ยวบิน การเปลี่ยนแปลงเที่ยวบิน หรือเวลาบินใดๆก็ตามที่ไม่ได้เกิดขึ้นจากความผิดพลาดของทางบริษัท

ทางบริษัทฯ ไม่รับผิดชอบค่าใช้จ่ายต่างๆที่เกิดขึ้น ค่าเสียความรู้สึก หรืออื่นๆใดก็ตาม ในกรณีที่เกิดเหตุจำเป็นสุดวิสัยอันสืบเนื่องมาจากการปิดสนามบิน การยกเลิกเที่ยวบิน การเปลี่ยนแปลงเที่ยวบิน หรือเวลาบินใดๆก็ตามที่ไม่ได้เกิดขึ้นจากความผิดพลาดของทางบริษัท

**ขอสงวนสิทธิ์ ราคาพิเศษ สำหรับ จำนวนผู้เดินทาง 15 ท่านขึ้นไป ออกเดินทางได้แน่นอน ถ้าจำนวนผู้เดินทาง 10-14 ท่าน ทางบริษัทฯ ออกเดินทาง แต่จะไม่มีหัวหน้าทัวร์จากเมืองไทยไปกับกรุ๊ปด้วยแต่จะมี โกด์ท้องถิ่น ที่พูดภาษาไทยได้เป็นอย่างดี คอยรับที่สนามบินพม่า และ จะคอยบริการทุกท่าน ตลอดการเดินทางที่ประเทศพม่าเป็นอย่างดี แต่ถ้าต่ำกว่า 10 ท่าน ทางบริษัท ขอสงวนสิทธิ์ไม่ออกเดินทางในกรุ๊ปนั้น**

กรณีใช้หนังสือเดินทางราชการ (เล่มสีน้ำเงิน) เดินทางเพื่อการท่องเที่ยวกับคณะทัวร์ หากท่านถูกปฏิเสธในการเข้า-ออกประเทศใดๆก็ตาม ทางบริษัทฯ ขอสงวนสิทธิ์ไม่คืนค่าทัวร์และรับผิดชอบใดๆทั้งสิ้น



# แผน ประกันภัย

## ข้อตกลงคุ้มครอง (INSURING AGREEMENT)



### รายการคุ้มครอง



จำนวนเงินเอา  
ประกันภัย (บาท)  
SUM INSURED (BHT)

<p><b>1. เสียชีวิต สูญเสียอวัยวะ ซ้ำตา หรือทุพพลภาพถาวรสิ้นเชิง อ.บ.1 ต่อคน</b> PA. 1: Loss of life, dismemberment, loss of sight or total permanent disability per person</p>	<p>1,000,000</p>
<p><b>2. การรักษาพยาบาลต่ออุบัติเหตุแต่ละครั้ง ต่อคนหรือต่อระยะเวลาการเดินทางคุ้มครองไม่เกิน</b> Medical expenses due to accident, limit per person and per period of Insurance</p> <p>2.1) การเคลื่อนย้ายผู้ป่วยกลับภูมิลำเนา หรือส่งสถานพยาบาลจากกรณีอุบัติเหตุ การเดินทาง กลับประเทศหรือโรงพยาบาลที่เหมาะสมในประเทศ รวมถึงการเดินทางด้วยรถพยาบาลจากจุดเกิดเหตุไปยังสถานพยาบาลขณะอยู่ในต่างประเทศ (รวมอยู่ในค่ารักษาพยาบาล ข้อ 2.) Evacuation expense from injury, return transport of insured to residence or to suitable hospital closest to residence, incl. appropriate car ambulance from event place to hospital (included in no.2 sum insured)</p> <p>2.2) การรักษาพยาบาลอันเนื่องมาจากการก่อการร้าย ต่ออุบัติเหตุแต่ละครั้ง ต่อคนหรือต่อระยะเวลาการเดินทาง (รวมอยู่ในค่ารักษาพยาบาล ข้อ 2.) Medical Expenses due to Act of Terrorism, limit per person and per period of Insurance, (included in no.2 sum insured)</p> <p>2.3) คุ้มครองพิเศษ ค่ารักษาพยาบาลจาก อุบัติเหตุจากการเล่นสกี, การดำน้ำ (snorkeling) ผู้โดยสารเรือเร็ว, บานานาโบท, เจ็ตสกี, เรือลากร่มและชีวจิรเกอร์ ต่ออุบัติเหตุแต่ละครั้งต่อคนหรือต่อ ระยะเวลาการเดินทาง (รวมอยู่ในค่ารักษาพยาบาล ข้อ 2.) Special coverage: Medical expenses arising from accident from skiing, snorkeling, speed boat, banana boat, jet ski, parasailing (pulled by speed boat), sea walker, per each accident (included in no.2 sum insured )</p>	<p>500,000</p> <p>100,000</p> <p>30,000</p> <p>คุ้มครอง Covered</p>
<p><b>3. ค่าใช้จ่ายในการขนส่งศพกลับภูมิลำเนา คุ้มครองไม่เกิน</b> Repatriation expense for mortal remains</p>	<p>100,000</p>
<p><b>4. อาหารเป็นพิษ คุ้มครองไม่เกิน</b> Food poisoning</p>	<p>100,000</p>
<p><b>5. ชดเชยรายได้รายวันในกรณีเข้ารับรักษาพยาบาลผู้ป่วยในจากอุบัติเหตุในและต่างประเทศต่อวัน (สูงสุด 30 วัน)</b> Hospitalization benefit from injury - domestic and outbound per day (max 30 days)</p>	<p>800</p>

