



บริษัท มายแมเนจ ทราเวล จำกัด

MYMANAGE TRAVEL COMPANY LIMITED

49 ซอยวิภาวดีรังสิต 16/43 ห้อง116 แขวงรัชดาภิเษก เขตดินแดง กรุงเทพมหานคร 10400

49 soi Vibhavadi Rangsit 16/43 Room 116 Ratchadaphisek DinDaeng Bangkok 10400



ใบอนุญาต 11/11977

☎ 062-646-4998



0873204908



mymanagetravel@gmail.com

WJ-HK801

# HongKong

Free & Easy 3 days 2 nights

\*ราคาเริ่มต้นที่  
**4,555.-**  
บาท/ท่าน  
วันนี้-ธ.ค.67



สุขสมหวังที่  
"วัดหวังต้าเซียน"



มันคง มั่งคั่ง มั่งมี  
"วัดเซกองหมิว"



เงินทองมากมาย  
"วัดเจ้าแม่กวนอิม"



ช้อปปิ้งกระจาย  
"จิมซาจุ่ย"



รถรับ-ส่ง (Join coach)  
สนามบิน-โรงแรม-สนามบิน



ห้องพักสะดวกสบาย 2 คืน  
ใกล้แหล่งช้อปปิ้ง-รถไฟฟ้าใต้ดิน



ไกด์ท้องถิ่น (ภาษาไทย)  
นำเที่ยว-ไหว้พระ-ช้อปปิ้ง



มือพิเศษ "บุฟเฟ่ต์ซาบู"  
อร่อยอย่าไม่เกรงใจใคร

แพ็คเกจทัวร์ฮ่องกง 3 วัน 2 คืน  
ที่คุ้มค่าที่สุดเ็นสามโลก



ติดต่อสอบถาม :

# HongKong

Free & Easy 3 days 2 nights

\*ราคาเริ่มต้นที่  
**4,555.-**  
บาท/ท่าน  
วันนี้-ร.ค.67

## วันแรกของการเดินทาง



กรุงเทพฯ - ส่องกง รถบัส (Join Coach) บริการรับที่สนามบินฮ่องกง ส่งโรงแรมที่พักที่ท่านได้เลือกไว้ (รถบริการระหว่าง 08.00-21.30 น.) เมื่อเช็คอินเข้าสู่ที่พักเรียบร้อยแล้ว ให้ท่านได้พักผ่อนหรือท่องเที่ยวอิสระตามอัธยาศัย

## วันที่สองของการเดินทาง



08.00 น. รถบัสและไกด์รับท่านที่โรงแรม จากนั้นนำท่านไปไหว้พระขอพรที่ **"วัดหวังต้าเซียน"** จากนั้นนำท่านแวะชม Jewelry Factory และ Jade Shop พร้อมบริการอาหารกลางวัน **"บุฟเฟ่ต์ซาบู"** พร้อมอาหารอื่นๆ อีกหลากหลายรวมทั้งของหวานและเครื่องดื่ม



หลังรับประทานอาหารกลางวันเรียบร้อยแล้ว ไกด์นำท่านไปทำพิธี **"ยืมเงินเจ้าแม่กวนอิม"** ที่วัดฮ่องกง จากนั้นไปต่อกันที่ **"วัดแซกงหมิว"** จากนั้นส่งท่าน **ช้อปปิ้งที่ย่าน "จิมซาจุ่ย"**



ให้ท่านได้ช้อปปิ้งแล้วกลับสู่โรงแรมพักผ่อนอิสระตามอัธยาศัย

# HongKong

## วันที่สามของการเดินทาง



รถบัส (Join Coach) บริการรับท่านที่โรงแรมที่พักตามเวลานัดหมาย จากนั้นนำท่านเดินทางสู่สนามบินฮ่องกงให้ท่านได้เดินทางกลับสู่ประเทศไทยโดยสวัสดิภาพด้วยความประทับใจ



## อัตราค่าบริการ

ราคานี้เดินทางได้ทุกวันถึงธันวาคม 2567

| วันเดินทาง                            | พัก 2 ท่าน/ห้อง          | พักเดี่ยวเพิ่ม           |
|---------------------------------------|--------------------------|--------------------------|
| เข้าพักวันธรรมดา<br>อาทิตย์-พฤหัสบดี  | <b>4,555</b><br>บาท/ท่าน | <b>3,555</b><br>บาท/ท่าน |
| เข้าพักวันสุดสัปดาห์<br>ศุกร์ - เสาร์ | <b>5,555</b><br>บาท/ท่าน | <b>4,555</b><br>บาท/ท่าน |

## หมายเหตุ

1.กรณีเดินทางเข้าพักตรงกับวันหยุดพิเศษของทางฮ่องกง จะมีค่า **Surcharge** ที่ต้องชำระเพิ่มอีก 1,000 บาท/ท่าน/คืน ดังนี้  
เดือนตุลาคม : วันที่ 1, 2, 3, 4, 5, 10, 11, 12, 13, 14  
เดือนธันวาคม : วันที่ 24, 25, 26, 30, 31 และวันที่ 1 มกราคม 2568

## อัตราค่าบริการนี้รวม

- รถรับ-ส่ง (Join Coach) ตามที่ระบุในรายการ
- ห้องพัก 2 คืนในโรงแรมตามที่ท่านได้เลือกไว้
- ไกด์ไทยนำเที่ยวตามที่ระบุไว้ในรายการ
- อาหารกลางวันบุฟเฟ่ต์ซาบู

## อัตราค่าบริการนี้ไม่รวม

- ค่าทิปไกด์ท้องถิ่นท่านละ 60HKD\$
- ค่าใช้จ่ายอื่นใดนอกเหนือจากที่ระบุไว้ในรายการ
- ภาษีมูลค่าเพิ่ม 7% และภาษีหัก ณ ที่จ่าย 3%
- ค่าตัวเครื่องบิน

## เลือกโรงแรมที่ท่านต้องการ



**Lagos Hotel**  
(จอร์แดน)

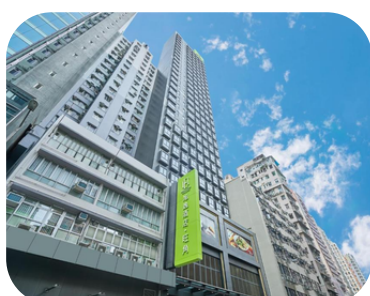

**Ease Mongkok Hotel**  
(มงก๊ก)



**Starphire Hotel**  
(มงก๊ก)



**Panda Hotel**  
(ซุนหวาน)