



บริษัท มายแมนเนจ ทราเวล จำกัด

MYMANAGE TRAVEL COMPANY LIMITED

49 ซอยวิภาวดีรังสิต 16/43 ห้อง 116 แขวงรัชดาภิเษก เขตดินแดง กรุงเทพมหานคร 10400

49 soi Vibhavadi Rangsit 16/43 Room 116 Ratchadaphisek DinDaeng Bangkok 10400



ใบอนุญาต 11/11977

☎ 062-646-4998

☎ 0873204908

✉ mymanagetravel@gmail.com

QDCRSIN-RCI031  
**GO CRUISE**



**ล่องเรือเที่ยว**  
**ANTHEM OF THE SEAS**

**ปีนัง-ภูเก็ต**

Singapore • Penang, Malaysia • Phuket, Thailand • Singapore

**5 วัน 4 คืน**



สตรีทอาร์ต  
ปีนัง



ภูเก็ต



สิงคโปร์

พักผ่อนเรือ 4 คืน

- ★ เที่ยวเมืองมรดกโลก George Town ปีนัง
- ★ สะท้อนกลิ่นอายความวินเทจผ่าน Street Art
- ★ เช็คอิน ภูเก็ต ทะเล เมืองเก่า วัดสวย ช้อปปัง

21, 28 พ.ย. / 10, 20, 24 ธ.ค. 67  
12, 16, 23 ม.ค. / 04, 11, 15 ก.พ. 68  
07 มี.ค. 68

เริ่มต้น

**26,900**

ราคารวม  ห้องพักผ่อนเรือสำราญ  กิจกรรมและความบันเทิง  
 อาหารทุกมื้อบนเรือ  ทิป และ ภาษีท่าเรือ



# ANTHEM OF THE SEAS



5 Days 4 Nights Singapore – Penang - Phuket

QQCRSIN-RCI031  
**GO CRUISE**

Royal Caribbean INTERNATIONAL

**ล่องเรือเที่ยว ปันัง-ภูเก็ต**  
ANTHEM OF THE SEAS

Singapore • Penang, Malaysia • Phuket, Thailand • Singapore

**5 วัน 4 คืน**



สตริทอาร์ท ปันัง

ภูเก็ต

สิงคโปร์

**พักบนเรือ 4 คืน**

★ เที่ยวเมืองมรดกโลก George Town ปันัง  
★ สะท้อนกลิ่นอายความวินเทจผ่าน Street Art  
★ เช็คอน ภูเก็ต ทะเล เมืองเก่า วัดสวย ช้อปปัง

ราคารวม  ห้องพักบนเรือสำราญ  กิจกรรมและควมบันเทิง  
 อาหารทุกมื้อบนเรือ  ทิป และ ภาษีท่าเรือ

21, 28 พ.ย. / 10, 20, 24 ธ.ค. 67  
12, 16, 23 ม.ค. / 04, 11, 15 ก.พ. 68  
07 มี.ค. 68

เริ่มต้น **26,900**

วันแรกของการเดินทาง

ทุกท่านควรเดินทางมาถึงท่าเรือ

มาริน่าเบย์ครุซ เซ็นเตอร์ สิงคโปร์

Marina Bay Cruise Centre Singapore 61 Marina Coastal  
Dr, Singapore 018947

เพื่อทำการเช็คอินก่อนอย่างน้อย 3 ชั่วโมงก่อนเรือออก

จากสนามบิน ชางงี เดินทางโดย Taxi มาถึงท่าเรือใช้เวลาประมาณ 20 นาที  
ราคาประมาณ 500-700 บาท





QUANTUM CLASS  
**ANTHEM OF THE SEAS**

Length: 1141 Feet  
Width: 135 Feet  
Draft: 28 Feet  
Guest Capacity: 4,180 (Double Occupancy) 4,905 (Total)  
Gross Tonnage: 168,666 Ton  
Maiden Voyage: April 2015



**Anthem of the Seas<sup>SM</sup>**  
FAST FACTS

- REGISTRY:** NASSAU, BAHAMAS
- BUILT AT:** MEYER WERFT, PAPENBURG, GERMANY
- MAIDEN VOYAGE:** APRIL 22, 2015
- GODMOTHER:** EMMA WILBY

**168,666** GRT

**136** FEET WIDE

**22 KNOTS** CRUISING SPEED

**1,141** FEET LONG

**28** FEET DRAFT

**4,180 GUESTS** (double occupancy) } **4,905 GUESTS** (total)

**1,500 CREW** (international)

**HIGHLIGHTS**



**FIRST AT SEA ACTIVITIES**  
RIPCORD BY IFLY  
NORTH STAR  
BIONIC BAR powered by Makr Shakr



**TRANSFORMATIVE ENTERTAINMENT & ACTIVITY VENUES**  
TWO70  
SEAPLEX  
MUSIC HALL



14 GUEST DECKS

**16 TOTAL DECKS**

16 GUEST ELEVATORS

**4 BOW THRUSTERS**  
WITH **4,694 HORSE POWER EACH**

**DINING**

**MAIN DINING**  
AMERICAN ICON GRILL  
CHIC  
SILK  
THE GRANDE  
COASTAL KITCHEN

**SIGNATURE RESTAURANTS**  
WONDERLAND  
JAMIE'S ITALIAN  
BRASS & BOCK PUB  
CHOPS GRILLE  
IZUMI JAPANESE CUISINE  
PRIME TABLE @ CHOP'S GRILLE

**LAID BACK OPTIONS**  
WINDJAMMER  
THE CAFÉ @ TWO70  
SEAPLEX DOG HOUSE  
JOHNNY ROCKETS  
SORRENTO'S  
CAFÉ PROMENADE  
LA PATISSERIE  
VINTAGES

**2,090** STATEROOMS

- 1,571 BALCONY
- 378 INSIDE
- 148 OUTSIDE
- 375 VIRTUAL BALCONY
- 16 FAMILY-CONNECTED
- 34 ACCESSIBLE



**RETAIL**

- ARMANI
- BOBBI BROWN
- TOM FORD
- BVLGARI
- HUBLOT



**OTHER AMENITIES**

- 2 INDOOR POOLS
- 4 WHIRLPOOLS
- CASINO ROYALE
- ROYAL THEATER
- BOLERO'S
- SCHOONER BAR
- ADVENTURE OCEAN YOUTH AREA
- VIDEO ARCADE
- CONCIERGE CLUB
- CONFERENCE ROOM
- VITALITY AT SEA SPA AND FITNESS CENTER
- MEDICAL CENTER
- FLOWRIDER SURF SIMULATOR
- ROCK-CLIMBING WALL
- SPORTS COURT
- OUTDOOR MOVIE SCREEN
- 2 OUTDOOR POOLS

## Royal Caribbean – Anthem of the Seas

"Anthem of the Seas เป็นเรือสำราญใน Quantum Class ของ Royal Caribbean International ขึ้นชื่อเรื่องความล้ำสมัย เทคโนโลยีล้ำสมัย เปิดตัวครั้งแรกเมื่อวันที่ 30 เมษายน 2558 ต่อเรือโดย Meyer Werft ที่เมือง Papenburg ประเทศเยอรมนี เรือลำนี้มีขนาด 168,666 ตัน จุผู้โดยสารได้สูงสุด 4,905 คน มีลูกเรือ 1,500 คน เป็นเรือที่เหมาะสำหรับกลุ่มนักท่องเที่ยวที่เดินทางไปพักผ่อนกันทั้งครอบครัว เพราะภายในเรือของ Royal Caribbean ขึ้นชื่อว่าเป็นเรือสำราญที่รวบรวม **กิจกรรม** สนุกๆ และความบันเทิงระดับโลกไว้มากมาย อาทิเช่น เปิดประสบการณ์ไปกับเครื่องเล่นใหม่ล่าสุด อย่าง

- 1 **Flowrider** กระดานโต้คลื่นบนเรือที่สนุกตื่นเต้นบนเรือสำราญ
- 2 **Bionic Bar** ฟันยนต์บาร์เทนเดอร์ที่คอยชงเครื่องดื่มให้เราได้ดื่มกันทั้งวันทั้งคืน ถือเป็นเทคโนโลยีสุดล้ำบนเรือสำราญ
- 3 **The North Star** เป็นกระเช้าลอยฟ้าชมวิวดูได้ 360 องศา ความสูงก็ราวๆ 300 ฟุต หรือ 91 เมตรเหนือระดับน้ำทะเล
- 4 **RipCord by iFly** เครื่องเล่นตีงผสุธาจำลองเอาให้มันส์กันสุดเหวี่ยง
- 5 โซน **Royal Esplanade** ถนนสายช้อปปิ้งที่มีถึงสองชั้น (ชั้น 4,5) มีสินค้าปลอดภาษี และสินค้าแบรนด์เนมที่มีให้เลือกหลากหลาย นอกจากนี้ยังมีร้านอาหารกว่า 18 แห่ง ภายในมีทั้งห้องอาหารหลัก และ ห้องอาหารพิเศษ รวมถึงห้อง
- 6 **Two70°(Two Seventy)** อันโอ้อ่า ผับเป็นกระจกใสสูงโปร่ง ตั้งแต่พื้นจรดเพดาน ภายในโซนนี้เต็มไปด้วย บาร์ เลาจน์ และคาเฟ่ เป็นจุดที่บรรยากาศดีที่สุดในเรือร่วมกับวิวทิวทัศน์พาโนรามาที่สวยงามจับใจ ไนยามค่าคืน ยังมีโชว์
- 7 **ปืนหน้าผา , Bumper Car**
- 8 **Seaplex** ห้องเกมส์สุดมันส์ รวบรวม ตุ๊กแกเกมส์สนุกๆมากมาย สนามบาส บิงปอง รถบมบี้
- 9 **สระน้ำ** ทั้งในร่ม และ สระกลางแจ้ง สวนน้ำสำหรับเด็ก 2 บ่อน้ำวน
- 10 **การแสดงต่างๆ** อาทิเช่น โชว์กายกรรมสุดตื่นเต้นและหวาดเสียว รวมถึงละครเวที ให้แขกผู้เข้าพักได้มีความสุข เรียก รอยยิ้ม และเสียงหัวเราะกันกระหึ่มไปทั่วทั้งเรือ ที่ห้อง **Royal Theater**
- 11 **ร้านค้าปลอดภาษี** จะเปิดตอนเรืออยู่ในโซนน่านน้ำสากลเท่านั้น
- 12 **คาสิโน** จะเปิดตอนเรืออยู่ในโซนน่านน้ำสากลเท่านั้น



RIPCORD® BY IFLY®



BUMPER CARS



NORTH STAR®



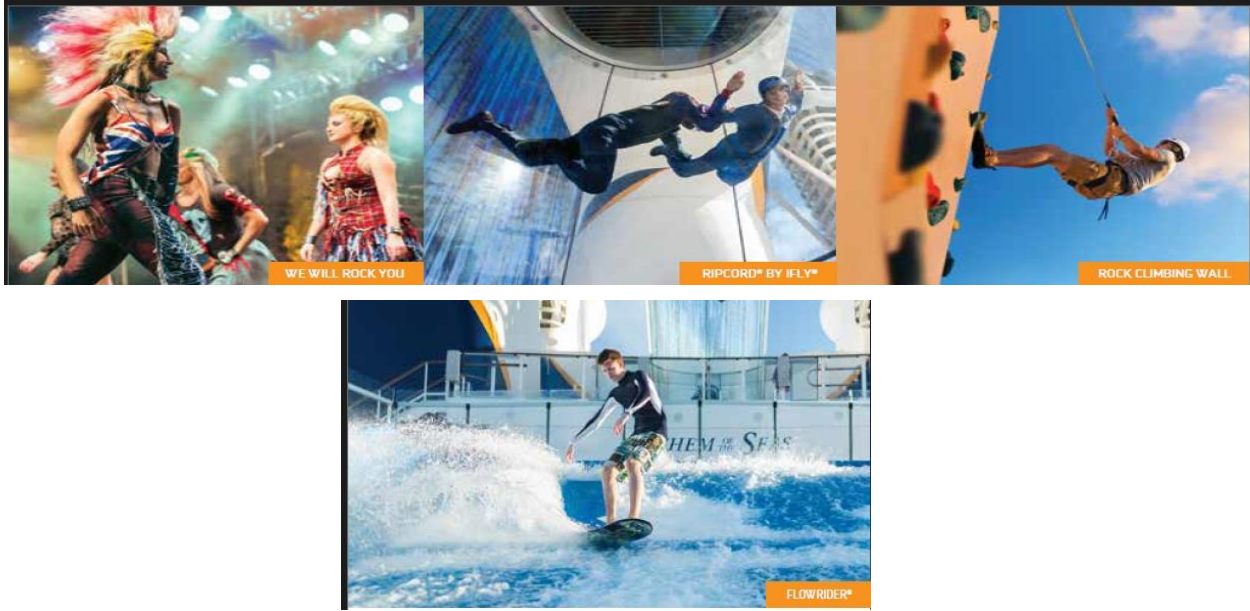

ห้องอาหาร ที่รวมอยู่ใน Package แล้ว

## COMPLIMENTARY DINING OPTIONS

**Main Dining Rooms** ห้องอาหารหลักที่รวมเมนูหลากหลาย ระดับโลก เสริฟเป็นคอส เปิดให้บริการ มื้อเช้า กลางวัน และมื้อค่ำ ตลอดการเดินทาง

**Windjammer Marketplace** เป็นห้องอาหารขนาดใหญ่ ที่รวมอาหารสุดพิเศษ ให้บริการอาหารในแบบบุฟเฟ่ต์นานาชาติจากทั่วโลก เปิดให้บริการ มื้อเช้า กลางวัน และมื้อค่ำ ตลอดการเดินทาง

**Solarium Bistro** ห้องนี้จะเน้นเมนูอาหารเพื่อสุขภาพ อยู่ในโซน Solarium เปิดให้บริการสำหรับ มื้อเช้า กลางวัน และในมื้อค่ำที่นี้จะกลายเป็นร้านอาหาร และจะมีค่าใช้จ่ายเพิ่มเติม (เฉพาะมื้อค่ำ)

**Café Promenade** ร้านคาเฟ่อาหารว่าง ที่เสิร์ฟเบเกอรี่ และกาแฟหอมๆ สามารถไปหยิบทานได้ทั้งวันทั้งคืน เปิดบริการตลอด 24 ชม. ใครท้องร้องช่วงดึก ก็หายหิวมาที่นี่ได้เลย

**Sorento's Pizza** ร้านพิซซ่าหอมกรุ่นจากเตา ทำสดใหม่ โรยหน้าด้วยชีสนุ่มๆ มีให้เลือกมากมาย หลายหน้า เปิดให้บริการสำหรับมื้อเที่ยง จนถึงตีสอง คอพิซซ่าต้องไม่พลาดร้านนี้

**Plus – Doghouse, The Cafe@270, Coastal Kitchen\*, Room Service^**

\* สำหรับผู้โดยสารที่พักห้องสวีท / หรือ สมาชิกสะสมคะแนน  
 ^ บริการрумเซอร์วิสฟรีสำหรับรายการในเมนูอาหารเช้าแบบคอนติเนนตัล จะมีการคิดค่าธรรมเนียม \$7.95 สำหรับเมนูอาหารเช้าแบบอเมริกัน, เมนูอื่นๆ ตลอดวัน และให้บริการฟรีสำหรับห้องแตรนด์สวีทขึ้นไป

## ห้องอาหาร พิเศษ มีค่าใช้จ่ายเพิ่มเติม

นอกจากนี้ทางเรือยังได้เชิญร้านอาหารต่างๆ ระดับโลกมาเปิดสาขากันบนเรืออีกด้วย ไม่ว่าจะเป็น Jamie's Italian, ร้านอาหารญี่ปุ่น Izumi Japanese Cuisine จากอเมริกา, Chops Grille Wonderland

## SPECIALTY RESTAURANTS\*

**Chef's Table** สัมผัสประสบการณ์รับประทานอาหารสุดพิเศษและเหนือชั้นที่สุด บนเรือสำราญที่นำเสนอโดย Chef de Cuisine

**Wonderland** ห้องอาหารในโลกแห่งจินตนาการ ทำให้เรารู้สึกเหมือนอยู่ในเทพนิยาย สะดุดตาตั้งแต่ทางเข้าร้าน บรรยากาศ หรือ โฉมหน้าอาหารก็ไม่ธรรมดา ครีเอทีฟมาก รสชาติก็อร่อย เกมเป็นเอกลักษณ์เฉพาะของที่นี่

**Chops Grille<sup>SM</sup>** ห้องนี้เหมาะสำหรับท่านที่ชอบทานสเต็ก และซีฟู้ด เมนูมีหลากหลาย เริ่มจากซูปที่เคี้ยวร้อนๆ ตามมาด้วยสลัด ไปจนถึงเมนูอาหารจานหลักอย่างสเต็กเนื้อนุ่มอย่างดี เป็นอีกร้านที่ห้ามพลาดบนเรือสำราญ

**Jamie's Italian by Jamie Oliver** ร้านอาหารนี้ เป็นของเชฟชื่อดังชาวอังกฤษ ที่หลงใหลในอาหารอิตาเลียน โดยสไตล์การเสิร์ฟอาหาร แบบเป็นกันเองแต่มีสไตล์ อาหารอิตาเลียนแท้ๆ มาพร้อมกับวัตถุดิบที่ถูกคัดสรรตามฤดูกาล ถือเป็นครั้งแรกที่ร้านอาหารสุดเอ็กซ์คลูซีฟ ที่แนะนำให้ทุกท่านได้ลิ้มลองกัน

**Izumi** ร้านอาหารสไตล์ญี่ปุ่น รสชาติอาหารแบบต้นตำหรับ เมนูมีทั้ง ซูชิ ซาซิมิ สุกียากิ อุด้ง ข้าวปั้นหน้าต่างๆ รวมไปถึงอาหารทะเลระดับพรีเมียม

**Johnny Rockets** มีบริการเมนูมีทั้ง เบอร์เกอร์ เฟรนช์ฟราย ขนมปัง พร้อมเครื่องดื่มเย็นๆ ให้บริการเช้า - เย็น

**Plus – The Cafe@270, La Patisserie**

\* มีค่าใช้จ่ายเพิ่มเติมสำหรับห้องอาหารพิเศษ เครื่องดื่มชนิดพิเศษ เบียร์ ไวน์ และโซดา

\*\*โดยห้องอาหารจะเปิดเป็นรอบ เวลาเปิด-ปิดของแต่ละห้องอาจไม่ตรงกัน\*\*  
สามารถดูเวลาเปิด-ปิด ห้องอาหาร หรือ จองร้านอาหาร และ กิจกรรมต่างๆ ที่หนังสือพิมพ์  
The Compass บนเรือ หรือ ใน Application Royal Caribbean บนมือถือ



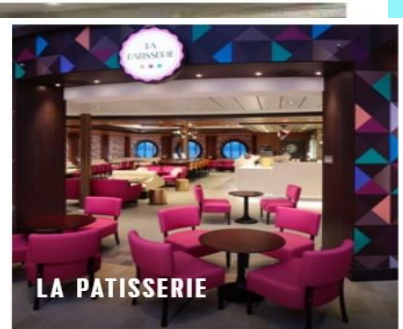
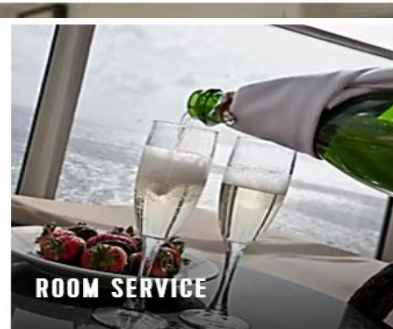

ตารางการเดินทาง เวลาที่แสดงเป็นเวลาของประเทศสิงคโปร์ตลอดทริป

Port	Arrival	Departure	Activity
Singapore, Singapore	--	16:30	Embark
Penang, Malaysia	14:00	21:00	Docked
Phuket, Thailand	08:00	20:00	Tendered
Cruising	--	--	Cruising
Singapore, Singapore	07:00	--	Debark

**Day 1 -** เช็กอินท่าเรือ Marina Bay Cruise Center >> สิงคโปร์



**11.00 น.** เริ่มเช็กอินที่ท่าเรือ Marina Bay Cruise Center

โหลด Application "Royal Caribbean International" ไว้ในมือถือเพื่อทำการเช็กอินในระบบ จะได้ Boarding Pass มาไว้โชว์ให้เจ้าหน้าที่ดู ทำการ เช็ก-อิน ที่เคาน์เตอร์เช็กอิน และผ่าน ขั้นตอนการตรวจเอกสารโหลดกระเป๋าของท่านและเดินทางขึ้นเรือ Anthem of the sea เมื่อเข้าถึงในเรือแล้ว ให้ท่านทำแผนรองรับสถานการณ์ฉุกเฉินเรือ Muster Drill ท่านสามารถทำขั้นตอนนี้ได้ ใน Application ในมือถือของท่านเองหลังจากนั้นให้นำ SeaPass card ของท่านเดินไปให้เจ้าหน้าที่ที่ยืนตามจุดสแกนบัตรของท่านให้เรียบร้อย คีย์การ์ดจะอยู่ที่หน้าห้องของท่านสามารถใช้จ่าย เข้าห้องพัก เข้าออกจากเรือโดยใช้การ์ดใบนี้ใบเดียว ท่านสามารถผูกบัตร เครดิต หรือ เดบิต ที่มีเครื่องหมาย **visa** และ **master card** เข้ากับบัตร Sea Pass Card ของท่านได้ตอนเปิด application ตอนทำเช็กอินขึ้นเรือไปพร้อมกันได้เลย

ท่านสามารถใช้บริการห้องบุฟเฟต์ในเรือ(อาหารกลางวัน)ห้อง Windjammer ชั้น 14 ด้านท้ายเรือได้ทันทีที่ขึ้นเรือ (**เคาน์เตอร์เช็กอินเปิด 14.00 น.**)

**เย็น** รับประทานอาหารค่ำ ณ ห้องอาหารภายในเรือสำราญ หลังอาหารท่านสามารถพักผ่อนตามอัธยาศัยหรือ สนุกสนานกับกิจกรรมบนเรือได้อย่างเต็มที่

**16.30 น.** เรือออกจากท่าเรือ Marina Bay Cruise Center

**Day2 -** ท่าเรือ บินัง เมือง จอร์จ ทาวน์ >>

**เช้า** รับประทานอาหารเช้า ณ ห้องอาหารภายในเรือสำราญ

Anthem Of The Seas – QCRSIN-RCI031 – ( Sin-Penang-Phuket-Cruising-Sin 5D4N ) – (CRUISE ONLY)



กลางวัน รับประทานอาหารกลางวันบนเรือสำราญ

ท่านสามารถสนุกสนานกับกิจกรรมต่างๆมากมายบนเรือ พักผ่อนตามอัธยาศัย

14.00 น. เรือจอดเทียบท่าที่ท่าเทียบเรือเมืองปีนัง ประเทศมาเลเซีย

George Town ปีนัง นับเป็น ที่เที่ยวต่างประเทศใกล้ไทย ที่น่าสนใจมากๆ แห่งหนึ่ง George Town เมืองหลวงของ ปีนัง ที่ได้รับการขึ้นทะเบียนเป็น มรดกโลก โดย UNESCO กลิ่นอายความวินเทจผ่าน Street Art เก๋ๆ สถาปัตยกรรมดั้งเดิมที่ถูกอนุรักษ์ไว้ Street Food และอาหารท้องถิ่น ล้วนมีเสน่ห์เป็นของตัวเอง อิสระทุกท่านเที่ยวชมเมือง ปีนังประเทศมาเลเซีย แนะนำที่ท่องเที่ยว เช่น **เมือง จอร์จ ทาวน์** ที่เป็นเมืองหลวงของ เกาะปีนังที่มีสถาปัตยกรรมที่เป็นเอกลักษณ์โดดเด่นถ่ายรูปออกมาได้สวยงามมาก



ท่านสามารถซื้อตั๋วขึ้นรถรางขึ้นไปชม **ปีนังฮิลล์** จุดชมวิวดูบรรยากาศรอบเมืองที่สวยงาม **วัด เก็กหลกสี** (Kek Lok Si Temple) ที่อยู่ใกล้กับปีนังฮิลล์ วัดพุทธที่ใหญ่ที่สุดในเอเชียตะวันออกเฉียงใต้ ท่านสามารถซื้อตั๋วขึ้นกระเช้าขึ้นไปสักการะเจ้าแม่กวนอิมได้ เดินชมเมืองจอร์จทาวน์ ชม **หอนาฬิกาสมัยวิคตอเรีย** อนุสาวรีย์สงครามโลกครั้งที่ 1 **City Hall บ่อมปิ่น คอนวอลลิส** เดินชม ศิลปะภาพวาดบนกำแพงที่สวยงามน่าถ่ายรูปมากมายที่ถนน **สตรีท อาร์ต** และอย่าลืมชิมอาหารท้องถิ่น Street Food ของเมืองปีนังเช่น

CHENDUL



LOK LOK



ICE BALL



CHEE CHEON FUN



LAKSA



ROJAK



SATAY



CHAR HWAY TEOW



หรือท่านสามารถซื้อทัวร์เสริมของทางเรือ (ก่อนถึงปีนัง1วัน ที่เคาน์เตอร์ขายทัวร์เสริมบนเรือ) เจ้าหน้าที่จะทำกรนัดหมายในการลงเรือกับท่านในวันรุ่งขึ้น

คำ รับประทานอาหารค่ำ ณ ห้องอาหารภายในเรือสำราญ หลังอาหาร  
ท่านสามารถดูโชว์บนเรือ หรือ สนุกสนานกับกิจกรรมมากมายบนเรือ

21.00 น. เรือออกจากท่าเรือ ปีนัง เมือง จอร์จทาวน์

Day 3 – ภูเก็ต ประเทศไทย >>

เช้า \*\*รับประทานอาหารที่ห้องอาหารที่ทางเรือจัดให้บนเรือสำราญ\*\*

08.00 น. (เวลาประเทศไทย) เรือสำราญเดินทางถึง ภูเก็ต ท่านสามารถเลือกท่องเที่ยวอิสระได้ด้วยตัวเอง หรือซื้อทัวร์เสริมบนฝั่งกับ  
ทางเรือล่วงหน้า จะมีเจ้าหน้าที่แจ้งสถานที่นัดพบและเวลาลงเรือ หากท่านเที่ยวเองอิสระ กรุณากลับขึ้นเรือก่อนเรือออก  
อย่างน้อย 1-2 ชั่วโมง

**\*\*ท่านที่ต้องการพักผ่อนบนเรือ สามารถรับประทานอาหาร เช้า กลางวัน เย็น ได้บนเรือสำราญ\*\***



ภูเก็ต ได้ชื่อว่าเป็นไข่มุกแห่งอันดามัน เมืองท่องเที่ยวที่มีชื่อเสียงไปทั่วโลก ในด้านความสวยงามของทิวทัศน์ และหาด  
ทราย น้ำทะเลสีฟ้าใส พร้อมด้วยสิ่งอำนวยความสะดวกทางการท่องเที่ยวครบครัน เป็นเกาะใหญ่ที่สุดของประเทศไทย มี  
ฐานะเป็นจังหวัดหนึ่งในภาคใต้ ตั้งอยู่ทางชายฝั่งทะเลตะวันตกของประเทศไทยในน่านน้ำทะเลอันดามัน มหาสมุทร  
อินเดีย มีพื้นที่ประมาณ 543 ตารางกิโลเมตร ความยาวสุดของเกาะภูเก็ตวัดจากทิศเหนือถึงทิศใต้ประมาณ 48.7  
กิโลเมตร และส่วนกว้างที่สุดวัดจากทิศตะวันออกถึงทิศตะวันตกประมาณ 21.3 กิโลเมตร ภูเก็ตแบ่งออกเป็น 3 อำเภอ คือ  
อำเภอเมือง อำเภอกลาง และอำเภอกะทู้ ปัจจุบันภูเก็ตเป็นเมืองศูนย์กลางการท่องเที่ยวมีนักท่องเที่ยวชาวไทยและ  
ชาวต่างชาติหลั่งไหลไปเยี่ยมเยือนปีละหลายล้านคน

Anth



g-P





## 20.00 น . เรือสำราญออกจาก ภูเก็ต ประเทศไทย

### Day 4 - เรือสำราญสองอยู่น่านน้ำสากล >>

เช้า รับประทานอาหารเช้า ณ ห้องอาหารภายในเรือสำราญ อิสระทุกท่านตามอัธยาศัย

เที่ยง รับประทานอาหารกลางวันบนเรือสำราญ ท่านสามารถเพลิดเพลินกับกิจกรรมที่หลากหลายที่มีบนเรืออย่างเต็มที่

ค่ำ รับประทานอาหารค่ำ ณ ห้องอาหารภายในเรือสำราญ

คืนก่อนที่จะลงเรือ จะมี Tag กระเป๋ามาวางไว้ให้ที่ห้อง ถ้าท่านต้องการโหลดกระเป๋าลง เจ้าหน้าที่จะมารับกระเป๋า **ก่อน 5 ทุ่ม** ท่านสามารถวางกระเป๋าพร้อมติดแท็กเขียนชื่อให้เรียบร้อย วางไว้หน้าห้อง **ก่อน 5 ทุ่ม** เพื่อให้พนักงานช่วยท่านนำลงเรือสำราญในวันรุ่งขึ้น

แนะนำ คืนนี้ ท่านควรชำระค่าใช้จ่ายต่างๆที่ใช้ไปที่เคาน์เตอร์ รีเซพชัน ชั้น 6 ให้เรียบร้อย



### Day 5 - Marina Bay Cruise Centre ประเทศสิงคโปร์ >>

07.00 น. เรือจอดเทียบท่า ท่าเรือ Marina Bay Cruise Centre

ทุกท่านลงจากเรือจะผ่าน พิธีการตรวจคนเข้าเมืองและรับ กระเป๋าเดินทางของท่าน  
ด้านล่าง

ท่านสามารถแวะชม THE JEWEL CHANGI ตั้งอยู่ใจกลางท่าอากาศยาน  
ชางงี (ใกล้กับ Terminal 1) เกิดจากความร่วมมือของ Changi Airport  
Group และ CapitalLand Mall Asia โดยวางคอนเซ็ปต์ให้ที่นี่เป็นทั้ง  
ศูนย์กลางแห่งการบิน การช้อปปิ้ง และการพักผ่อนอย่างแท้จริง ซึ่งโดดเด่นด้วยงานสถาปัตยกรรมล้ำสมัยในแบบสถาปัตยกรรมสัญลักษณ์  
(Architecturally Iconic) โดยได้กลุ่มผู้เชี่ยวชาญทางด้านสถาปัตยกรรมชื่อดังอย่าง Safdie Architects (ออกแบบ Marina Bay Sands), Benoy และ RSP (ออกแบบ ION Orchard) มาเป็นที่ปรึกษาในการออกแบบเทอร์มินอลแห่งนี้ THE JEWEL ถูกออกแบบ  
มาให้เป็นโดมกระจกขนาดใหญ่ มีพื้นที่ทั้งหมดราว ๆ 134,000 ตารางเมตร แบ่งเป็นชั้น  
เหนือพื้นดิน 5 ชั้น และชั้นใต้ดิน 5 ชั้น สามารถเชื่อมต่อไปยังเทอร์มินอล 1-3 ได้ โดยจุด  
กึ่งกลางสุดของอาคารจะลงน้ำด้วยน้ำตกยักษ์ (Rain Vortex) สูงราว ๆ 40 เมตร จะ



มีน้ำไหลพรั่งพรูลงมาจากเพดาน สู่แอ่งน้ำวนขนาดใหญ่ด้านล่าง

\*\* เดินทางถึงประเทศไทยโดยสวัสดิภาพ \*

** ราคาห้องพัก ต่อท่าน ตามประเภทห้อง **		
4 Night Malaysia & Thailand Getaway	2024 November 21, 28 2024 December 10, 20, 24 2025 January 12, 16, 23 2025 February 4, 11, 15 2025 March 7	Singapore   Penang, Malaysia   Phuket, Thailand   Singapore

ประเภทห้องพัก	เดือน พฤศจิกายน 2567 - ราคาเริ่มต้น-ห้องพักคู่ ท่านละ	
	21-25 พฤศจิกายน 2567	28 พ.ย – 02 ธ.ค 67
ห้องพักแบบไม่มหน้าต่าง (Interior)	Sold Out	39,900.-
ห้องพักแบบมีหน้าต่าง (Oceanview)	49,900.-	41,900.-
ห้องพักแบบมีระเบียง (Balcony)	54,900.-	48,900.-

ประเภทห้องพัก	เดือน ธันวาคม 2567 - ราคาเริ่มต้น-ห้องพักคู่ ท่านละ		
	10-14 ธันวาคม 67	20-24 ธันวาคม 67	24-28 ธันวาคม 67
ห้องพักแบบไม่มหน้าต่าง (Interior)	35,900.-	37,900.-	39,900.-
ห้องพักแบบมีหน้าต่าง (Oceanview)	40,900.-	38,900.-	37,900.-
ห้องพักแบบมีระเบียง (Balcony)	44,900.-	46,900.-	45,900.-

ประเภทห้องพัก	เดือน มกราคม 2568 - ราคาเริ่มต้น-ห้องพักคู่ ท่านละ		
	12-16 ม.ค.68	16-20 ม.ค 68	23-27 ม.ค 68
ห้องพักแบบไม่มหน้าต่าง (Interior)	29,900.-	28,900.-	26,900.-
ห้องพักแบบมีหน้าต่าง (Oceanview)	30,900.-	29,900.-	28,900.-
ห้องพักแบบมีระเบียง (Balcony)	37,900.-	36,900.-	33,900.-

ประเภทห้องพัก	เดือน กุมภาพันธ์ 2567 - ราคาเริ่มต้น-ห้องพักคู่ ท่านละ		
	4-8 ก.พ.68	11-15 ก.พ.68	15-19 ก.พ.68
ห้องพักแบบไม่มหน้าต่าง (Interior)	27,900.-	29,900.-	28,900.-

Anthem Of The Seas – QQCRSIN-RCI031 – ( Sin-Penang-Phuket-Cruising-Sin 5D4N ) – (CRUISE ONLY)



ห้องพักแบบมีหน้าต่าง (Oceanview)	28,900.-	29,900.-	30,900.-
ห้องพักแบบมีระเบียง (Balcony)	32,900.-	33,900.-	32,900.-

ประเภทห้องพัก	เดือน มีนาคม 2568 - ราคาเริ่มต้น-ห้องพัสดุ ท่านละ	
	7-11 มีนาคม 2568	
ห้องพักแบบไม่มีหน้าต่าง (Interior)	29,900.-	
ห้องพักแบบมีหน้าต่าง (Oceanview)	29,900.-	
ห้องพักแบบมีระเบียง (Balcony)	36,900.-	

\* ราคารวม ภาษีท่าเรือ, ทิปพนักงานบนเรือแล้ว

\*\* ราคาห้องพักอาจมีการเปลี่ยนแปลงขึ้นอยู่กับระยะเวลาการจอง จำนวนห้องพักที่เหลืออยู่โดยไม่ต้องแจ้งล่วงหน้า



เอกสารที่ผู้เดินทางต้องเตรียมก่อนเดินทาง

- ลงทะเบียน การเข้าประเทศสิงคโปร์ ของ ICA ในระบบ ก่อนเดินทางเข้าประเทศสิงคโปร์ 3 วัน ที่ <https://eservices.ica.gov.sg/sgarrivalcard>
- ดาวน์โหลด “ ROYAL CARIBBEAN INTERNATIONAL APPLICATION “

App Store , Play Store



Royal Caribbean International App.



\*เมื่อท่านลงทะเบียนเข้าใช้โปรแกรมเรียบร้อยแล้วท่านจะสามารถเริ่มทำการเช็คอินใน Application Royal Caribbean ได้เลยโดยการกรอก รายละเอียด PASS PORT , ผูกบัตรเครดิต , ตอบคำถามสุขภาพ , เมื่อทำครบแล้วท่านจะสามารถโหลด Set Seal Pass หรือตั๋วเรือตัวจริงบน Application Royal Caribbean ในมือถือของท่านได้เลย

### เงื่อนไขการจอง

1. ชำระค่าเรือเต็มจำนวน หลังจากได้รับการยืนยัน
2. ขอสงวนสิทธิ์ในการเปลี่ยนแปลงราคา ทั้งนี้ขึ้นอยู่กับระยะเวลาในการจอง และ จำนวนห้องว่างที่เหลืออยู่
3. การไม่เข้าร่วมกิจกรรม ,โปรแกรม หรืออาหารบางมื้อ ไม่สามารถขอคืนเงินได้ในทุกกรณี

### เงื่อนไขการยกเลิก

\*\* ขอสงวนสิทธิ์การเปลี่ยนแปลงหลังการจองทุกกรณีเช่นการย้ายวันเดินทางหรือกรณียกเลิกการเดินทางทางบริษัท เรียกเก็บเงิน 100% ทุกกรณี \*\*

### อัตราค่าบริการนี้รวม

1. ห้องพักรับเรือสำราญ 4 คืน (ตามแบบห้องพักรักที่ท่านได้ทำการชำระเงิน)
2. อาหารบนเรือสำราญ (ยกเว้นห้องอาหารพิเศษ), กิจกรรมและความบันเทิงบนเรือสำราญ
3. ค่าภาษีท่าเรือ

### อัตราค่าบริการนี้ไม่รวม

1. ค่าทัวร์เสริมบนฝั่งตามเมืองต่างๆ ที่เรือจอด (Shore Excursion)
2. อาหารพิเศษที่ท่านสั่งเพิ่มเติมกับทางเรือ
3. ค่าแพคเกจเครื่องดื่มบนเรือสำราญ / ค่า WIFI
4. ค่าทำหนังสือเดินทาง, ค่าวีซ่าสำหรับชาวต่างชาติ
5. ค่าใช้จ่ายส่วนตัวอื่นๆ เช่น ค่าซักรีด ค่าโทรศัพท์ ค่าเครื่องดื่ม ฯลฯ
6. ค่าภาษีมูลค่าเพิ่ม 7% และภาษีหัก ณ ที่จ่าย 3%
7. ค่าสตว์เครื่องบิน และภาษีน้ำมันต่างๆ
8. ค่าวีซ่า สำหรับชาวต่างชาติ
9. ค่าประกันสุขภาพ หรือ ค่าประกันอุบัติเหตุการเดินทาง
10. ค่ารถรับส่งสนามบินที่ระบุ -ท่าเรือ ทั้งไปและกลับ
11. ค่าหนังสือเดินทาง
12. โทสต์ หัวหน้าทัวร์ หรือเจ้าหน้าที่จากไทย เพราะเป็นการเดินทางแบบท่องเที่ยวเอง

# ANTHEM OF THE SEAS



Royal Caribbean  
INTERNATIONAL

## 5 Days 4 Nights Singapore – Penang - Phuket



**ANTHEM OF THE SEAS - DECK PLAN**

Deck 4 Royal Promenade

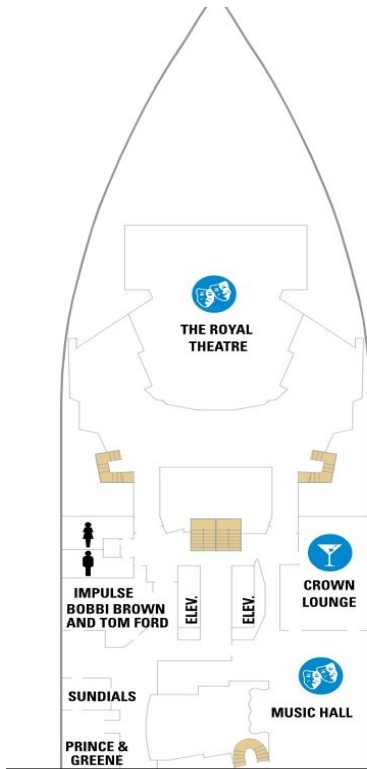

Deck 5 Royal Promenade

