

Everywhere With Joys.

Follow Me



บริษัท เอนจอย ทูเรเตอร์ จำกัด



บ้านเลขที่ 77/62 หมู่บ้านภัทรีดาเวนิว รังสิต คลอง2/2
หมู่ 2 ตำบลคลองสอง อำเภอคลองหลวง จังหวัดปทุมธานี 12120

ใบอนุญาตเลขที่ 11/12364

info@ej-tours.com

084-589-6697

www.ej-tours.com



LOVELY SINGAPORE

SPHZ-2.4

ทัวร์สิงคโปร์ 3 วัน 2 คืน โดยสายการบิน สิงคโปร์แอร์ไลน์



ราคาเริ่มต้น

17,999.-

#ชิมอาหารขึ้นชื่อ

- บักก๊อดเต้ Song Fa
- ข้าวมันไก่ Boon Tong Kee
- Street Food สิงคโปร์ที่ Lau pa sat

#รวมนั่งเรือ BUMBOAT

- ย่าน Haji Lane ถนนศิลปะ (Street Art)
- การ์ตูน บาย เดอะ เบย์
- สัมผัส น้ำพุแห่งความมั่งคั่ง

#พักโรงแรม 4 ดาว

เลือก Option Freeday
Fullboard

ไม่รวมค่าทิปไกด์+คนขับและ ค่าทัวร์ส่วนที่เหลือ 1,500 บาทต่อท่าน ชำระที่สนามบินก่อนเดินทาง

LOVELY SINGAPORE SPHZ-2.4

ทิวทัศน์สิงคโปร์ 3 วัน 2 คืน โดยสายการบิน สิงคโปร์แอร์ไลน์

ราคาเริ่มต้น 17,999.-

#ชิมอาหารขึ้นชื่อ
 บั๊กก๊อดเต้ Song Fa
 ข้าวมันไก่ Boon Tong Kee
 Street Food สิงคโปร์ที่ Lau pa sat

#รวมนั่งเรือ BUMBOAT
 - ย่าน Haji Lane ถนนศิลปะ (Street Art)
 - การเดิน บาย เดอะ เบย์
 - สัมผัส น้ำพุแห่งความมั่งคั่ง

#พักโรงแรม 4 ดาว
 เลือก Option Freeday Fullboard

ไม่รวมค่าทิปไกด์+คนขับและ ค่าทิวทัศน์ส่วนที่เหลือ 1,500 บาทต่อท่าน ชำระที่สนามบินก่อนเดินทาง

เดินทางโดยสายการบิน SINGAPORE AIRLINE (SQ)

วันที่	โปรแกรมท่องเที่ยว	เข้า	เที่ยง	เย็น	โรงแรม
1	กรุงเทพฯ – สิงคโปร์ – เมอร์ไลออน – CHINATOWN - การ์เดิน บาย เดอะเบย์ –Bumboat - Marina Bay Sand (D) SQ705 BKK-SIN 09.40-13.05		✗	✓	MI ROCHOR HOTEL, GRAND PACIFIC HOTEL ระดับ 4 ดาว หรือเทียบเท่า
2	เลือกเที่ยวตาม Option ที่ต้องการ Option A: Free & Easy (อิสระไม่มีรถและไกด์บริการ) (B/-) Option B: FORT CANNING - UNIVERSAL STUDIO (รวมค่าบัตร)- Lau Pa Sat Food Center (B/-)	✓	✗	✗	MI ROCHOR HOTEL, GRAND PACIFIC HOTEL ระดับ 4 ดาว หรือเทียบเท่า
3	น้ำพุแห่งความมั่งคั่ง - THE JEWEL CHANGI - สนามบิน – กรุงเทพฯ (B/L/-) SQ714 SIN-BKK 17.30-19.00	✓	✗	✗	MI ROCHOR HOTEL, GRAND PACIFIC HOTEL ระดับ 4 ดาว หรือเทียบเท่า

อัตราค่าบริการห้องพักละ 2-3 ท่าน					
สำหรับหนังสือเดินทางต่างชาติเก็บเพิ่ม 1,000 บาท					
Flight	วันที่เดินทาง	ผู้ใหญ่ ราคาท่านละ		ทารกอายุต่ำกว่า 2 ปี	พักเดี่ยว
		Option A FREEDAY	Option B FULLBOARD		
SQ705 09.40-13.05 SQ714 17.30-19.00 เวลานัดหมาย ณ สุวรรณภูมิ 06.30	วันที่ 05-07 กรกฎาคม 2567	18,999. -	21,499. -	3,900. -	5,900. -
SQ705 09.40-13.05 SQ714 17.30-19.00 เวลานัดหมาย ณ สุวรรณภูมิ 06.30	วันที่ 12-14 กรกฎาคม 2567	18,999. -	21,499. -	3,900. -	5,900. -
SQ705 09.40-13.05 SQ714 17.30-19.00 เวลานัดหมาย ณ สุวรรณภูมิ 06.30	วันที่ 19-21 กรกฎาคม 2567 (วันหยุดยาว)	19,999. -	22,499. -	3,900. -	5,900. -
SQ707 12.15-15.40 SQ720 18.30-20.00 เวลานัดหมาย ณ สุวรรณภูมิ 09.00	วันที่ 20-22 กรกฎาคม 2567 (วันหยุดยาว)	20,999. -	23,499. -	3,900. -	5,900. -
SQ705 09.40-13.05 SQ714 17.30-19.00 เวลานัดหมาย ณ สุวรรณภูมิ 06.30	วันที่ 26-28 กรกฎาคม 2567	19,999. -	22,499. -	3,900. -	5,900. -
SQ705 09.40-13.05 SQ714 17.30-19.00 เวลานัดหมาย ณ สุวรรณภูมิ 06.30	วันที่ 27-29 กรกฎาคม 2567	20,999. -	23,499. -	3,900. -	5,900. -
SQ705 09.40-13.05 SQ714 17.30-19.00 เวลานัดหมาย ณ สุวรรณภูมิ 06.30	วันที่ 02-04 สิงหาคม 2567 (Promotion)	17,999. -	20,499. -	3,900. -	5,900. -

SQ705 09.40-13.05 SQ714 17.30-19.00 เวลานัดหมาย ณ สุวรรณภูมิ 06.30	วันที่ 09-11 สิงหาคม 2567	19,999. -	22,499. -	3,900. -	5,900. -
SQ705 09.40-13.05 SQ714 17.30-19.00 เวลานัดหมาย ณ สุวรรณภูมิ 06.30	วันที่ 16-18 สิงหาคม 2567	18,999. -	21,499. -	3,900. -	5,900. -
SQ705 09.40-13.05 SQ714 17.30-19.00 เวลานัดหมาย ณ สุวรรณภูมิ 06.30	วันที่ 23-25 สิงหาคม 2567	18,999. -	21,499. -	3,900. -	5,900. -
SQ705 09.40-13.05 SQ714 17.30-19.00 เวลานัดหมาย ณ สุวรรณภูมิ 06.30	วันที่ 30สิงหาคม-01กันยายน 2567	18,999. -	21,499. -	3,900. -	5,900. -
SQ705 09.40-13.05 SQ714 17.30-19.00 เวลานัดหมาย ณ สุวรรณภูมิ 06.30	วันที่ 06-08 กันยายน 2567	18,999. -	21,499. -	3,900. -	5,900. -
SQ705 09.40-13.05 SQ714 17.30-19.00 เวลานัดหมาย ณ สุวรรณภูมิ 06.30	วันที่ 13-15 กันยายน 2567 (Promotion)	17,999. -	20,499. -	3,900. -	5,900. -
SQ705 09.40-13.05 SQ714 17.30-19.00 เวลานัดหมาย ณ สุวรรณภูมิ 06.30	วันที่ 04-06 ตุลาคม 2567	18,999. -	21,499. -	3,900. -	5,900. -
SQ705 09.40-13.05 SQ714 17.30-19.00 เวลานัดหมาย ณ สุวรรณภูมิ 06.30	วันที่ 12-14 ตุลาคม 2567 (วันหยุดยาว)	20,999. -	23,999. -	3,900. -	5,900. -
SQ705 09.40-13.05 SQ714 17.30-19.00 เวลานัดหมาย ณ สุวรรณภูมิ 06.30	วันที่ 18-20 ตุลาคม 2567	19,999. -	22,499. -	3,900. -	5,900. -
SQ705 09.40-13.05 SQ714 17.30-19.00	วันที่ 25-27 ตุลาคม 2567	19,999. -	22,499. -	3,900. -	5,900. -

เวลานัดหมาย ณ สุวรรณภูมิ 06.30					
SQ705 09.40-13.05 SQ714 17.30-19.00 เวลานัดหมาย ณ สุวรรณภูมิ 06.30	วันที่ 01-03 พฤศจิกายน 2567 (Promotion)	17,999. -	20,499. -	3,900. -	5,900. -
SQ705 09.40-13.05 SQ714 17.30-19.00 เวลานัดหมาย ณ สุวรรณภูมิ 06.30	วันที่ 08-10 พฤศจิกายน 2567 (Promotion)	17,999. -	20,499. -	3,900. -	5,900. -
SQ705 09.40-13.05 SQ714 17.30-19.00 เวลานัดหมาย ณ สุวรรณภูมิ 06.30	วันที่ 15-17 พฤศจิกายน 2567 (Promotion)	17,999. -	20,499. -	3,900. -	5,900. -
SQ705 09.40-13.05 SQ714 17.30-19.00 เวลานัดหมาย ณ สุวรรณภูมิ 06.30	วันที่ 22-24 พฤศจิกายน 2567 (Promotion)	17,999. -	20,499. -	3,900. -	5,900. -
SQ705 09.40-13.05 SQ714 17.30-19.00 เวลานัดหมาย ณ สุวรรณภูมิ 06.30	วันที่ 29 พฤศจิกายน-01 ธันวาคม 2567 (Promotion)	17,999. -	20,499. -	3,900. -	5,900. -
SQ705 09.40-13.05 SQ714 17.30-19.00 เวลานัดหมาย ณ สุวรรณภูมิ 06.30	วันที่ 13-15 ธันวาคม 2567	20,999. -	23,499. -	3,900. -	5,900. -
SQ705 09.40-13.05 SQ714 17.30-19.00 เวลานัดหมาย ณ สุวรรณภูมิ 06.30	วันที่ 20-22 ธันวาคม 2567	20,999. -	23,499. -	3,900. -	5,900. -
SQ705 09.40-13.05 SQ714 17.30-19.00 เวลานัดหมาย ณ สุวรรณภูมิ 06.30	วันที่ 27-29 ธันวาคม 2567	20,999. -	23,499. -	3,900. -	5,900. -
SQ705 09.40-13.05 SQ714 17.30-19.00 เวลานัดหมาย ณ สุวรรณภูมิ 06.30	วันที่ 29-31 ธันวาคม 2567	21,999. -	24,499. -	3,900. -	5,900. -

SQ705 09.40-13.05 SQ714 17.30-19.00 เวลานัดหมาย ณ สุวรรณภูมิ 06.30	วันที่ 30 ธันวาคม-01 มกราคม 2568 (เทศกาลปีใหม่)	23,999. -	26,499. -	3,900. -	5,900. -
-----------------------------------------------------------------------------	-------------------------------------------------------	-----------	-----------	----------	----------

เด็กอายุ 2-11 ปี พักห้อง TWN/DBL เป็นท่านที่ 2 ในห้อง ราคาเท่าผู้ใหญ่
 เด็กอายุ 2-11 ปี พักห้อง TWN/DBL เป็นท่านที่ 3 ในห้อง ลดราคา 1,000 บาท
 เด็กอายุ 2-11 ปี พักห้อง TRP แบบเสริมเตียง ลดราคา 500 บาท
 มีตัวเครื่องบินแล้วจอยแลนด์ ลดราคา 5,000 บาท

เงื่อนไขการจอง มัดจำท่านละ 5,000 บาท

ช่วงเทศกาลท่านละ 7,000 บาท

วันแรก กรุงเทพฯ – สิงคโปร์ – เมอร์ไลอัน – CHINATOWN - การ์เด็น บาย เดอะเบย์ –
Bumboat - Marina Bay Sand (D)

06.30 น. คณะพร้อมกันที่ สนามบินสุวรรณภูมิ ประตู 10 อาคารผู้โดยสารขาออก สายการบิน SINGAPORE AIRLINE (SQ) โดยมีเจ้าหน้าที่ของบริษัทฯคอยต้อนรับและอำนวยความสะดวกในการเช็คอินเอกสารและสัมภาระ

09.40 น. เดินทางสู่ สิงคโปร์ โดยสายการบิน SINGAPORE AIRLINE เที่ยวบินที่ SQ705 มีอาหารและเครื่องดื่ม บริการบนเครื่อง

13.05 น. เดินทางถึง สนามบินชางกี ประเทศสิงคโปร์ ผ่านพิธีการตรวจคนเข้าเมือง จากนั้นนำท่านเดินทางเข้าสู่ตัวเมืองสิงคโปร์ที่มีการจัดผังเมืองอย่างเป็นระเบียบเรียบร้อยและสะอาดสะอ้านจนหลายๆ ท่านต้องทึ่ง (เวลาท้องถิ่นเร็วกว่าประเทศไทย 1 ชั่วโมง)

09.00 น. คณะพร้อมกันที่ สนามบินสุวรรณภูมิ ประตู 10 อาคารผู้โดยสารขาออก สายการบิน SINGAPORE AIRLINE (SQ) โดยมีเจ้าหน้าที่ของบริษัทฯคอยต้อนรับและอำนวยความสะดวกในการเช็คอินเอกสารและสัมภาระ

12.15 น. เดินทางสู่ สิงคโปร์ โดยสายการบิน SINGAPORE AIRLINE เที่ยวบินที่ SQ707 มีอาหารและเครื่องดื่ม บริการบนเครื่อง

15.40 น. เดินทางถึง สนามบินชางกี ประเทศสิงคโปร์ ผ่านพิธีการตรวจคนเข้าเมือง จากนั้นนำท่านเดินทางเข้าสู่ตัวเมืองสิงคโปร์ที่มีการจัดผังเมืองอย่างเป็นระเบียบเรียบร้อยและสะอาดสะอ้านจนหลายๆ ท่านต้องทึ่ง (เวลาท้องถิ่นเร็วกว่าประเทศไทย 1 ชั่วโมง)

****โปรดเช็คเวลานัดหมาย และไฟล์ทบิน อ้างอิงตามตารางด้านบน****



นำท่าน ชมเมืองสิงคโปร์ นำท่าน **ถ่ายรูปคู่กับ เมอร์ไลอัน** สัญลักษณ์ของประเทศสิงคโปร์ โดยรูปปั้นครึ่งสิงโตครึ่งปลานี้หันหน้าออกทางอ่าวมารินา มีทัศนียภาพที่สวยงาม โดยมีฉากด้านหลังเป็น **“โรงละครเอสเฟลนาท”** ซึ่งโดดเด่นด้วยสถาปัตยกรรมคล้ายหนามทุเรียน **ชม ถนนอลิซาเบธวอล์ค** ซึ่งเป็นจุดชมวิวยามเย็นแม่น้ำสิงคโปร์ได้เวลาอันสมควร นำท่านเดินทางสู่สนามบิน



นำท่านเดินทางสู่ **CHINATOWN** ชมวัดพระเขี้ยวแก้ว (Buddha Tooth Relic Temple) สร้างขึ้นเพื่อเป็นที่ประดิษฐานพระเขี้ยวแก้ว ของพระพุทธเจ้า วัดพระพุทธศาสนาแห่งนี้สร้าง สถาปัตยกรรม สมัยราชวงศ์ถัง วังศิลปะจีน เมื่อวันที่ 1 มีนาคม 2005 ค่าใช้จ่ายในการก่อสร้างทั้งหมดราว 62 ล้านเหรียญสิงคโปร์ (ประมาณ 1500 ล้านบาท) ชั้นล่างเป็นห้องโถงใหญ่ใช้ประกอบ ศาสนพิธี ชั้น 2-3 เป็นพิพิธภัณฑ์และห้องหนังสือ ชั้น 4 เป็นที่ประดิษฐานพระเขี้ยวแก้ว (ห้ามถ่ายภาพ) ให้ท่านได้สักการะองค์เจ้าแม่กวนอิม และใกล้กันก็เป็นวัดแขกซึ่งมีศิลปกรรมตกแต่งที่สวยงาม พร้อมเดินเล่นช้อปปิ้ง ชื้อของที่ระลึกตามอัธยาศัยประมาณ 1 ชม.



จากนั้นเข้าชม **GARDEN BY THE BAY** อีสระให้ท่านได้ชมการจัดสวนที่ใหญ่ที่สุดบนเกาะสิงคโปร์ ขึ้นชมกับต้นไม้ขนาดพันธุ์ และ เป็นศูนย์กลางการพัฒนาอย่างต่อเนื่องแห่งชาติของ Marina Bay บริหารโดยคณะกรรมการอุทยานแห่งชาติสิงคโปร์ นอกจากนี้ยังมีทางเดินลอยฟ้าเชื่อมต่อกับ **Super tree** คู่ที่มีความสูงเข้าด้วยกัน มีไว้สำหรับให้ผู้ที่มาเยือนสามารถมองเห็น สวรรค์จากมุมสูงขึ้น 50 เมตร บนยอดของ Super tree สามารถเห็นทัศนียภาพอันงดงามของอ่าวและสวนโดยรอบ โดยรอบ

(ไม่รวมค่าบัตร SUPERTREE 15 SGD หรือ 405 บาท)



Flower Dome จะเป็นที่จัดแสดงพรรณไม้จากเขตร้อนชื้นแถบเมดิเตอร์เรเนียน มีต้นไม้ดัดยักร์และปาล์มชวดมากมายให้เราได้ถ่ายรูป รวมถึงมีสวนจิ๋วน่ารักๆ ให้เราดูอีกด้วย เหมาะแก่การไปนั่งอ่านหนังสือ นั่งเล่นชิลๆ เพราะในเรือนกระจกจะติดแอร์ให้อากาศเย็นสบาย และมีกลิ่นหอมๆ ของดอกไม้และต้นไม้ฟุ้งกระจายไปทั่ว



Cloud Forest จะมีน้ำตกจำลองขนาดใหญ่ พร้อมด้วยพันธุ์พืชและพันธุ์ไม้ในเขตร้อนชื้นมากมาย ในโดมจะออกแบบเป็นทางเดิน โดยเราจะเดินขึ้นลิฟต์ไปชั้นบนสุดแล้วเดินไต่ลงมาจนถึงชั้นล่างที่เป็นป่าหมอกสวยงามมาก

ไม่รวมค่าบัตร Flower Dome และ Cloud Forest

*****หากต้องการเข้าชม 2 โดมเพิ่ม 700 บาท/ท่าน ** โปรดแจ้งก่อนเดินทาง ****

ค่า ๑๐๑ บริการอาหารค่ำ ณ ภัตตาคาร **SONG FA BUK KUT TEH** กระจุกหมุดัมยาจีนแสนอร่อย อาหารท้องถิ่นร้านนี้เริ่มต้นตำนานความอร่อยในปี 1966 ก่อตั้งโดย Mr. Yeo Eng Song จนถึงทุกวันนี้ ก็ 50 กว่าปี

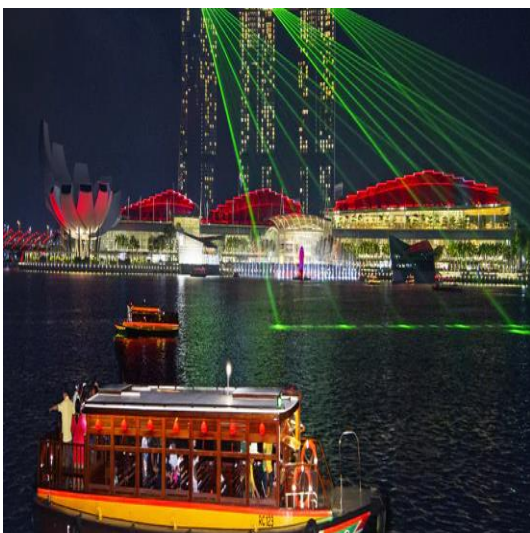

จากนั้นนำท่านเปิดประสบการณ์กับการเดินทางแสนพิเศษ นั่งเรือแบบคลาสสิกโบราณที่เป็นเอกลักษณ์ของประเทศสิงคโปร์ หรือที่เรียกว่า **Bumboat** ล่องเรือชมสถานที่ไฮไลต์ของสิงคโปร์ และเก็บภาพสวยๆจากมุมมองแม่น้ำ เช่น เมอร์ไลออน, สะพานเกลียว Helix Bridge, อาคารรูปเรือ มารินาเบย์ แซนด์ เป็นต้น จะใช้เวลารอบละประมาณ 40 นาทีด้วยกัน



จากนั้นเดินทางเข้าเยี่ยมชมมารีน่าเบย์แซนด์ **Marina Bay Sands** โรงแรมหรู ระดับ 6 ดาว โดยพื้นที่ด้านในประกอบไปด้วยโรงแรม ห้างสรรพสินค้า จุดชมวิว พิพิธภัณฑสถานศาสตร์ และโรงภาพยนตร์ รวมถึงส่วนของ แซนด์สกายพาร์ค ที่เป็นสระว่ายน้ำและจุดชมวิวบนอาคารมารีน่าเบย์แซนด์ (ไม่รวมค่าขึ้นชมจุดชมวิว SAND SKY PARK57 ราคา 30 SGD หรือ 810 บาท)

20.00 ชมการแสดงโชว์แสง สี เสียงและน้ำ ที่ใหญ่ที่สุดใน South East Asia กับการแสดงที่มีชื่อว่า **Wonder Full Light** การแสดงนี้ จัดขึ้นที่ลาน Promenade หน้า **Marina Bay Sands** เป็นลานที่นั่งหันหน้าออกทางอ่าว Marina

โรงแรมที่พัก MI ROCHOR HOTEL, GRAND PACIFIC HOTEL ระดับ 4 ดาว หรือเทียบเท่า



วันที่สอง เลือกเที่ยวตาม Option ที่ต้องการ

Option A: Free & Easy (อิสระไม่มีรถและไกด์บริการ) (B/-/-)

Option B: FORT CANNING - UNIVERSAL STUDIO (รวมค่าบัตร)- Lau Pa Sat Food Center (B/-/-)

เช้า ☉ รับประทานอาหารเช้า ณ ห้องอาหารของโรงแรม

สำหรับ Option A → “FREE & EASY”

(B/-/-)

*****ไม่มีรถและไกด์บริการ*****

****อิสระท่องเที่ยวตามอัธยาศัยรับแผนที่และสอบถามข้อมูลการเดินทางจากหัวหน้าทัวร์****

สำหรับ Option B → (B/-/-)

FORT CANNING -

UNIVERSAL STUDIO (รวมค่าบัตร) - Lau Pa Sat Food Center-ช้อปปิ้งถนนออร์ชาร์ด

*****มีรถและไกด์บริการ*****

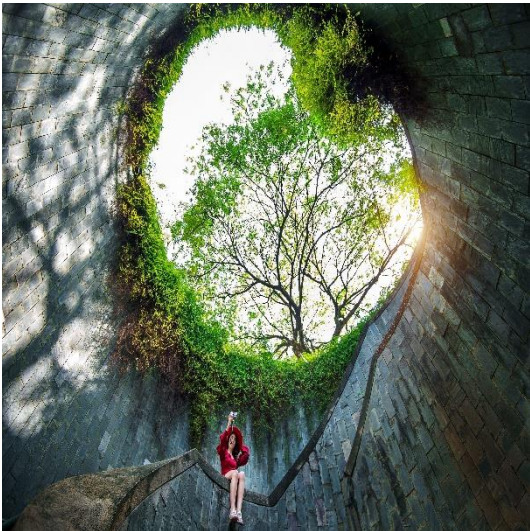

นำทุกท่านเดินทางไป **FORT CANNING PARK** ถ่ายรูปเช็คอิน มุมมหาชนลง INTRAGRAM ให้เพื่อนๆ อิจฉา และเดินเล่นบริเวณสวนสาธารณะที่เป็นป้อมปืนเก่าสมัยสงครามโลก

UNIVERSAL SINGAPORE
PEAK SEASON
26 มกราคม - 25 กุมภาพันธ์ // 15 มีนาคม - 9 มิถุนายน 67

FULLBOARD
2,300.-

นำท่านสู่โลกเหนือจินตนาการไปยังดินแดนมหานุกของ **เกาะเซ็นโตซ่า** อาณาจักรความบันเทิงระดับโลก มีโซนกิจกรรมมากมาย เช่น โซนเอาใจนักกิน-ดื่ม-ช้อปปิ้งร้านอาหาร บาร์ คลับที่รอเสิร์ฟอาหารและเครื่องดื่มจากทั่วทุกมุมโลกรวมถึงร้านช้อปปิ้ง ร้านแบรนด์เนมและคอนเสิร์ต สโตรบบนเส้นทางเฟสทีฟวอล์ค ถนนสายที่โดดเด่นที่สุดของรีสอร์ท เวิลด์ เซ็นโตซ่า ให้คุณได้เพลิดเพลินกับการเยี่ยมชมคาสิโนแห่งแรกของประเทศสิงคโปร์ !!!



นำท่านสนุกสนานกับ UNIVERSAL STUDIO (รวมค่าบัตรแล้ว) ให้ท่านได้พบกับ การแสดงสุดตระการตาและความสุข สนุกไม่รู้จบ ในที่เดียวที่ๆ คุณและครอบครัวจะได้พบและสัมผัสกับประสบการณ์ใหม่ ที่โลกยังต้องตะลึงเปิดจากความสนุกกับยูนิเวอร์แซล สตูดิโอ!! ที่แรกและที่เดียวในภูมิภาคเอเชียตะวันออกเฉียงใต้ กับเครื่องเล่น 24 ชนิดโดย 18 ชนิด เป็นเครื่องเล่นที่ออกแบบใหม่หรือดัดแปลงเพื่อที่นี่โดยเฉพาะ



*** Sea Aquarium (ยังไม่รวมค่าบัตร) (โปรดแจ้งและชำระค่าบัตรก่อนเดินทาง ได้ในราคา ผู้ใหญ่ 1,350 บาท / เด็ก อายุต่ำกว่า 12 ปี ราคา 1,190 บาท) S.E.A. Aquarium เป็นพิพิธภัณฑ์สัตว์น้ำเปิดใหม่ใหญ่ที่สุดในโลกกับ Marine Life Park จัดอันดับให้เป็นอควาเรียมใหญ่ที่สุดในเอเชียตะวันออกเฉียงใต้ ถูกออกแบบให้เป็นอุโมงค์ใต้น้ำ สามารถบรรจุน้ำเค็มได้กว่า 45 ล้านลิตร รวมสัตว์ทะเลกว่า 800 สายพันธุ์ รวบรวมสัตว์น้ำกว่า 100,000 ตัว ตกแต่งด้วยซากปรักหักพังของเรือ ภายในได้จำลองความอุดมสมบูรณ์ของทะเลต่างๆ ทั่วโลก

***** (อิสระ อาหารเที่ยงและอาหารค่ำเพื่อความสะดวกในการท่องเที่ยวสวนสนุกและการช้อปปิ้ง) *****



นำท่านเดินทางสู่ **Lau Pa Sat Food Center** ศูนย์อาหารเก่าแก่สุดคลาสสิก (อิสระไม่รวมค่าอาหาร) ให้ท่านได้ชิมอาหารที่หลากหลายตามแบบฉบับสิงคโปร์จริงๆ (ไกด์

และหัวหน้าทัวร์ช่วยอำนวยความสะดวก)

- ข้าวมันไก่สิงคโปร์ หรือ Hainanese Chicken Rice
- บักก๊อดเต้ Buk Kut Teh - ต้มซ่า Dim Sum
- คายาโทส Kaya Toast - หมี่ผัด Char Kway Teow
- ลักซา Laksa - ผัดขนมผักกาด หรือ Fried Carrot Cake
- น้ำแข็งไส หรือ Ice Kachang - ปูผัดพริก Chilli Crab
- นาซี เลมัก Nasi Lemak - สะเต๊ะ Satay
- โรตี พราดา Roti Prata

ทั้งหมดสามารถหาชิมได้ที่นี้



รถโค้ชนำท่านช้อปปิ้งย่านถนนออร์ชาร์ด สินค้าแบรนด์เนม รุ่นใหม่ล่าสุด จะถูกนำมาวางขายตามห้างสรรพสินค้า ที่ตั้งอยู่บนถนนสายนี้เป็นแห่งแรก เพราะที่สิงคโปร์มีท่าเรือและเรือสินค้าทุกลำจะ ต้องมาผ่านที่ ท่าเรือของสิงคโปร์นี้เสมอ ถนนออร์ชาร์ดจัดได้ว่าเป็นแหล่งช้อปปิ้งระดับโลก เพราะว่ามี ศูนย์การค้า ร้านค้า และโรงแรมชั้นดีมากมายตั้งอยู่เรียงราย สองฝั่งถนน อาทิ เช่น ห้าง TAKASHIMAYA, ISETAN, TANG และอื่นๆอีกมากมาย

จากนั้นนำท่านเดินทางกลับโรงแรมเพื่อพักผ่อนตามอัธยาศัย

วันที่สาม น้ำพุแห่งความมั่งคั่ง - THE JEWEL CHANGI - สนามบิน – กรุงเทพฯ (B/L/-)

เช้า ๑๐ รับประทานอาหารเช้า ณ ห้องอาหารของโรงแรม



นำท่านชม **น้ำพุแห่งความมั่งคั่ง Fountain of wealth** แห่งเมืองสิงคโปร์ ตั้งอยู่ท่ามกลางหมู่ตึกชั้นเทคซีตี้ ชั้นเทคมาจากคำในภาษาจีน แปลว่า ความสำเร็จขึ้นใหม่ หมู่ตึกชั้นเทค สร้างขึ้นโดยนักธุรกิจชาวฮ่องกง ซึ่งนับเป็นโครงการพาณิชย์ขนาดใหญ่ที่สุดของเมือง โดยคนสิงคโปร์เชื่อว่าถ้าได้เดินรอบลานน้ำพุ และได้สัมผัสน้ำจะพบโชคดีและ ร่ำรวยตลอดปี

เที่ยง ๑๑ รับประทานอาหารเที่ยง ณ ภัตตาคาร **BOON TONG KEE ข้าวมันไก่ชื่อดัง ระดับ 5 ดาว**



ได้เวลาสมควรเดินทางสู่สนามบินชางกี **พิเศษ !! ท่านสามารถชม THE JEWEL CHANGI** ตั้งอยู่ใจกลางท่าอากาศยานชางกี เกิดจากความร่วมมือของ Changi Airport Group และ CapitalLand Mall Asia โดยวางคอนเซ็ปต์ให้ที่นี่เป็นทั้งศูนย์กลางแห่งการบินเทอร์มินอลแห่งนี้ THE JEWEL ถูกออกแบบมาให้โดมกระจกขนาดใหญ่ มีพื้นที่ทั้งหมดราว ๆ 134,000 ตารางเมตร แบ่งเป็นชั้นเหนือพื้นดิน 5 ชั้น และชั้นใต้ดิน 5 ชั้น สามารถเชื่อมต่อไปยังเทอร์มินอล 1-3 ได้ โดยจุดกึ่งกลางสุดของอาคารจะอลังการด้วยน้ำตกยักษ์ (Rain Vortex) สูงราว ๆ 40 เมตร จะมีน้ำไหลพุ่งพรวดมาจากเพดาน สู่แอ่งน้ำวนขนาดใหญ่ด้านล่าง

17.30 น. ออกเดินทางสู่สนามบินสุวรรณภูมิ โดยสายการบิน SINGAPORE AIRLINE เที่ยวบินที่ SQ714

19.00 น. เดินทางกลับถึงสนามบินสุวรรณภูมิโดยสวัสดิภาพ พร้อมความประทับใจ

18.30 น. ออกเดินทางสู่สนามบินสุวรรณภูมิ โดยสายการบิน SINGAPORE AIRLINE เที่ยวบินที่ SQ720

20.00 น. เดินทางกลับถึงสนามบินสุวรรณภูมิโดยสวัสดิภาพ พร้อมความประทับใจ

หมายเหตุ โปรแกรมการเดินทางอาจเปลี่ยนแปลงตามความเหมาะสม บริษัทฯ ขอสงวนสิทธิ์ในการปรับเปลี่ยนราคา หากมีการปรับขึ้นของภาษีน้ำมันของสายบินหรือการเปลี่ยนแปลงกฎการเข้าประเทศที่มีค่าใช้จ่ายเพิ่มเติมรวมถึงการปรับเพิ่มราคาค่าบัตรเข้าชมสถานที่ท่องเที่ยว (ตามประกาศของสถานที่ท่องเที่ยวต่างๆ หลังการจอร์จทาวน์)

****สำคัญมาก ****

❖ หากเคยเข้าสิงคโปร์ด้วยชื่อเก่าหรือเคยถูกปฏิเสธการเดินทางเข้าสิงคโปร์ ต้องแจ้งให้ทราบก่อนลงทะเบียน

❖ **** ทางบริษัทฯ ขอสงวนสิทธิ์ในการปรับเปลี่ยนไฟท์บินขาไป-กลับ ระหว่าง ขาไป SQ705,SQ707และขากลับ SQ712 SQ714 และ SQ720 ตามที่นั่งว่างของสายการบิน ****

***** เมื่อชำระค่ามัดจำแล้วถือว่ารับทราบเงื่อนไขการจอร์จทาวน์ทุกประการ *****

พร้อมส่งสำเนาหน้าพาสปอร์ตให้เจ้าหน้าที่จอร์จทาวน์ / ส่วนที่เหลือจ่ายก่อนเดินทาง 15 วัน

หากท่านสนใจตัดกรุ๊ปหรือทำกรุ๊ปเหมา กรุณาติดต่อผ่าน AGENCY

***พีเรียดราคาโปรโมชั่น 17,999.- ไม่สามารถตัดกรุ๊ปเหมาได้ ***
ราคาตัดกรุ๊ปเหมาเริ่มต้น 18,999.-

เอกสารที่ใช้ในการเดินทาง * สำคัญมาก *****

❖ หนังสือเดินทางที่มีวันกำหนดอายุใช้งานเหลือไม่น้อยกว่า 6 เดือน หรือ 181 วัน นับจากวันที่จะออกเดินทาง

อัตรานี้รวม

- ❖ ค่ารถโค้ชปรับอากาศบริการตลอดการเดินทางตามรายการทัวร์
- ❖ ตัวเครื่องบินและภาษีน้ำมันตามรายการ ชั้นประหยัด ไป/กลับตามกำหนดการของคณะทัวร์
- ❖ น้ำหนักกระเป๋าการเดินทาง 25 Kg
- ❖ ค่าอาหาร และเครื่องดื่มที่ระบุไว้ในรายการ
- ❖ ค่าที่พัก 2 คืนพักห้องละ 2-3 ท่าน
- ❖ ค่าบัตรเข้าชมสถานที่ท่องเที่ยวต่าง ๆ ตามรายการที่ได้ระบุไว้
- ❖ ค่าประกันอุบัติเหตุในการเดินทาง 1,000,000 บาท (ขึ้นอยู่กับเงื่อนไขของกรมธรรม์เฉพาะเหตุการณ์ที่เกิดขึ้นระหว่างวันเดินทางเท่านั้นโดยจะต้องใช้ใบรับรองแพทย์และใบเสร็จรับเงินในการเบิก)

อัตรานี้ไม่รวม

- ❖ **ค่าธรรมเนียมทิปไกด์ท้องถิ่น+ทิปคนขับรถ+ค่าทัวร์ส่วนที่เหลือ ท่านละ 1,500 บาท เก็บที่สนามบิน วันเดินทาง (ไม่รวมค่าทิปหัวหน้าทัวร์ตามความพึงพอใจ)**
- ❖ **ค่าใช้จ่ายที่เกิดจากสถานที่ท่องเที่ยวปรับราคาหรือเปลี่ยนแปลงค่าบัตรเข้าชมในสถานที่ ตามประกาศของสถานที่ท่องเที่ยวนั้น ๆ**

- ❖ ค่าทำหนังสือเดินทางไทย และค่าธรรมเนียมสำหรับผู้ถือพาสปอร์ตต่างชาติ
- ❖ ค่าใช้จ่ายอื่นๆ เพิ่มเติมในกรณีที่ท่านติด COVID-19 ระหว่างเดินทาง เช่นค่าโรงแรม ค่าตรวจต่างๆ ค่าเลื่อนตัว โดยประกันจะ COVER ค่าใช้จ่ายที่เกิดขึ้นที่โรงพยาบาลเท่านั้น
- ❖ ค่าอาหาร และเครื่องดื่มที่ไม่ได้ระบุไว้ในรายการ
- ❖ ค่าใช้จ่ายอื่นๆ ที่มีได้ระบุไว้ในรายการ เช่น ค่าชักรีด ไทโรคัพพ์ ค่ามินิบาร์ ฯลฯ
- ❖ ภาษีมูลค่าเพิ่ม 7% และภาษีหัก ณ ที่จ่าย 3%

เงื่อนไขการจองทัวร์

หากไม่ได้ร่วมบริการทานอาหาร หรือค่าตัวเข้าชมใดๆ ในกรณีจอยทัวร์ไม่สามารถคืนเงินได้ เนื่องจากค่าบริการที่ต่างประเทศเป็นแบบเหมาจ่าย

1. เนื่องจากตัวเครื่องบินต้องเดินทางตามวันที่ ที่ระบุบนหน้าตั๋วเท่านั้น จึงไม่สามารถยกเลิก หรือเปลี่ยนแปลงการเดินทางใด ๆ ทั้งสิ้น ถ้ากรณียกเลิก หรือเปลี่ยนแปลงการเดินทาง ทางบริษัทฯ ขอสงวนสิทธิ์ในการคืนเงินทั้งหมดหรือบางส่วนให้กับท่าน
2. กรณีที่กองตรวจคนเข้าเมืองทั้งที่กรุงเทพฯ และในต่างประเทศปฏิเสธมิให้เดินทางออกหรือเข้าประเทศที่บริษัทฯ ระบุในรายการเดินทาง บริษัทฯ ขอสงวนสิทธิ์ไม่คืนค่าบริการไม่ว่ากรณีใด ๆ
3. ทางบริษัทฯ จะไม่รับผิดชอบใดๆ ทั้งสิ้น หากท่านใช้บริการของทางบริษัทฯ ไม่ครบ อาทิ ไม่เที่ยวบางรายการ, ไม่ทานอาหารบางมื้อ เพราะค่าใช้จ่ายทุกอย่าง ทางบริษัทฯ ได้ชำระค่าใช้จ่ายให้ตัวแทนต่างประเทศแบบเหมาขาด
4. **ค่าทัวร์เป็นแบบเหมาจ่ายกับบริษัททัวร์ในต่างประเทศ ไม่สามารถคืนเงินค่าทัวร์ในทุกกรณี**
5. ทางบริษัทฯ จะไม่รับผิดชอบใดๆ ทั้งสิ้น หากเกิดสิ่งของสูญหายจากการโจรกรรม และ/หรือ เกิดอุบัติเหตุที่เกิดจากความประมาทของตัวนักท่องเที่ยวเอง
6. เมื่อท่านตกลงชำระเงินไม่ว่าทั้งหมดหรือบางส่วนกับทางบริษัทฯ ทางบริษัทฯ จะถือว่าท่านได้ยอมรับในเงื่อนไขข้อตกลงต่างๆ ที่ได้ระบุไว้แล้วทั้งหมด
7. ผู้เดินทางจะต้องตรวจสอบสถานะของ Visa ด้วยตนเอง เช่นการต่ออายุ หรือ การทำ Re-Entry หรือ สิทธิ หน้าที่ ต่างๆ หากมีเหตุหรือเกิดผลกระทบใดๆ ไม่ว่าจะในกรณีใดเกี่ยวกับ Visa ของท่าน ทางบริษัทฯ จะไม่รับผิดชอบในทุกกรณี

หมายเหตุ

❖ หากกรุ๊ปยกเลิกจากจำนวนผู้เดินทางไม่ถึงกำหนด คืนเงินเต็มจำนวน

❖ กรุ๊ปคอนเฟิร์มเดินทาง 10 ท่านขึ้นไป // 15 ท่าน มีหัวหน้าทัวร์เดินทางไปด้วยจากเมืองไทย

- ❖ หากมีเหตุสุดวิสัยอันเกิดจากประกาศสถานการณ์ฉุกเฉินต่างๆ ทำให้เดินทางไม่ได้ อ้างอิงตาม พรบ. ธุรกิจนำเที่ยว หักค่าใช้จ่ายที่เกิดขึ้นจริงโดยมีใบเสร็จยืนยันกับลูกค้า
- ❖ ตัวเครื่องบินเป็นแบบกรุ๊ปคณะ ไม่สามารถเลือกหรือล็อกที่นั่งได้ ที่นั่งอาจจะไม่ติดกัน ซึ่งเป็นไปตามเงื่อนไขของสายการบิน
- ❖ **เรื่องห้องพักรวมเพศกาล** ห้องพักรวมที่ลูกค้าระบุตอนจองทัวร์ ทางบริษัทฯ จะ Request ให้ทางโรงแรมตามขั้นตอน ในบางครั้งโรงแรมอาจเปลี่ยนชนิดห้องพักของลูกค้า ณ วันเข้าพัก แต่ทางบริษัทฯ ยืนยันว่าจะเพียงพอต่อจำนวนลูกค้า เช่น

Request สำหรับเตียง Double Bed หากห้องไม่พอ อาจจะเป็นห้อง TWN ซ้ายเตียงให้ชิดกัน

Request สำหรับเตียง Triple Bed หากห้องไม่พอ จะจัดให้เป็น 2ห้อง ตามเงื่อนไขของโรงแรมที่จอง

- ❖ บริษัทฯ ขอสงวนสิทธิ์ที่จะเปลี่ยนแปลงรายละเอียดบางประการในทัวร์นี้ เมื่อเกิดเหตุจำเป็นสุดวิสัยจนไม่อาจแก้ไขได้ และจะไม่รับผิดชอบใดๆ ในกรณีที่สูงหาย สูญเสียหรือได้รับบาดเจ็บที่นอกเหนือความรับผิดชอบของ หัวหน้าทัวร์และ เหตุสุดวิสัยบางประการ เช่น การนัดหยุดงาน ภัยธรรมชาติ การจลาจล ต่างๆ เนื่องจากรายการทัวร์นี้เป็นแบบเหมาจ่าย เบ็ดเสร็จ หากท่านสละสิทธิ์การใช้บริการใดๆ ตามรายการ หรือถูกปฏิเสธการเข้าประเทศไม่ว่าในกรณีใดก็ตาม ทาง บริษัทฯ ขอสงวนสิทธิ์ไม่คืนเงินในทุกกรณี
- ❖ บริษัทฯ มีสิทธิ์ที่จะเปลี่ยนแปลงหรือปรับเปลี่ยนรายการได้ตามความเหมาะสมบริษัทขอสงวนสิทธิ์ที่จะเลื่อนการเดินทาง ในกรณีที่มีผู้ร่วมคณะไม่ถึง 9 ท่าน การไม่รับประทานอาหารเช้าบางมื้อไม่เที่ยวตามรายการ ไม่สามารถขอหักค่าบริการคืน ได้ เพราะการชำระค่าทัวร์เป็นไปในลักษณะเหมาจ่าย เมื่อท่านได้ชำระเงินมัดจำหรือทั้งหมด ไม่ว่าจะเป็นการชำระผ่าน ตัวแทนของบริษัทฯ หรือชำระโดยตรงกับทางบริษัทฯ ทางบริษัทฯ จะขอถือว่าท่านรับทราบและยอมรับในเงื่อนไขต่างๆ
- ❖ บริษัทฯ ไม่รับผิดชอบต่อค่าเสียหายในเหตุการณ์ที่เกิดจากสายการบิน **ไฟล์ทยกเลิกโดยมีประกาศจากสายการบิน** ภัยธรรมชาติ ปฏิบัติและอื่นๆ ที่อยู่นอกเหนือการควบคุมของทางบริษัทฯ หรือค่าใช้จ่ายเพิ่มเติมที่เกิดขึ้นทางตรงหรือทางอ้อม เช่น การเจ็บป่วย, การถูกทำร้าย, การสูญหาย, ความล่าช้า หรือจากอุบัติเหตุต่างๆ