



# GO TO NATURE



88/39 ซอย เพชรเกษม 48 บางแวก ภาษีเจริญ กทม. 10160

ใบอนุญาต 11/12358

✉ thongchai51000@gmail.com ☎ 083-508-9868 📱 @gotonature

# CHINA

จางเจียเจีย • ฉางซา • ฟุหรงเจิน • เฟิ่งหวง



# WOW

“ใช้คิน ตึก IFS ร้าน POP MART ถนนคนเดินหวงซิงลู่  
นั่งกระเช้าที่ยาวที่สุดในโลก ชมประตูล้อมรอบ เกียนเหมินซาน  
สัมผัสความยิ่งใหญ่ หุบเขาวงกต แหล่งท่องเที่ยวระดับ 5A”

ราคา เริ่มต้น

# 27,999.-

เดินทางพฤศจิกายน 67 - มิถุนายน 68

## พิเศษ!!

พัก 2 เมืองโบราณ ฟุหรง เฟิ่งหวง

ชิมอร่อยกับเมนู บิงย่างเกาหลี • สุกกีเนื้อ



ตัวริมเมืองร้าน



พักรีสอร์ท 4 ดาว



ฟรี!!  
น้ำหนักกระเป๋า 20 kg.

WCN120611-SL



SL 6 5  
บิน วัน คืน

WCN120611-SL จางเจียเจี๋ย ฉางซา เมืองโบราณฟูหรงเจิ้น เฟิ่งหวง ภูเขาฮัลเล่หลูย่า 6 วัน 5 คืน

# CHINA

จางเจียเจี๋ย • ฉางซา • ฟูหรงเจิ้น • เฟิ่งหวง



# WOW

“ เช็กอิน ตึก IFS ร้าน POP MART ถนนคนเดินหวงซิงลู่  
บั้งกระเช้าที่ยาวที่สุดในโลก ชมประตูล้อมรอบ เตียนเหมินซาน  
สัมผัสความยิ่งใหญ่ หุบเขาวตาร แหล่งท่องเที่ยวระดับ 5A”

ราคา เริ่มต้น

# 27,999.-

เดินทางพฤศจิกายน 67 - มิถุนายน 68

## พิเศษ!!

พัก 2 เมืองโบราณ ฟูหรง เฟิ่งหวง

อิมพอร์ตกับเมนู บิงย่างเกาหลี + สุกี้เห็ด



ทัวร์ไม่ลงร้าน



★★★★  
พักรูกระดับ  
4 ดาว



ฟรี!  
น้ำหนักกระเป๋า  
20 kg.

WCN120611-SL



SL 6 5  
บิน วัน คืน

## Day 1 กรุงเทพ(ดอนเมือง) – สนามบินหวงฮั่วฉางซา ประเทศจีน – เมืองจางเจี๋ยเจี๋ย

- 06.00 น. คณะพร้อมกันที่ **สนามบินดอนเมือง** อาคารผู้โดยสารขาออก (ระหว่างประเทศ) ชั้น 3  
**สายการบินไทยไลอ้อนแอร์ (SL) รวมน้ำหนักกระเป๋า 20 กิโลกรัม/ท่านละ 1 ใบ** โดยมีเจ้าหน้าที่จากทางบริษัท คอยต้อนรับ และอำนวยความสะดวกแต่ท่านก่อนออกเดินทาง
- 09.35 น. ออกเดินทางสู่ **สนามบินฉางซา** โดย **สายการบินไทยไลอ้อนแอร์ (SL) เที่ยวบินที่ SL934 (09.35 - 13.35)**  
**โปรดทราบ:** เที่ยวบินนี้เป็นเที่ยวบินเช่าเหมาลำ มีข้อจำกัดดังนี้  
- การจัดที่นั่งเป็นแบบสุ่มเลือก (Random) ตามกฎของสายการบิน ที่นั่งอาจจะไม่ได้นั่งติดกันและไม่สามารถเลือกหรือซื้อที่นั่งบนเครื่องบินได้  
- บนเครื่องบินไม่มีบริการอาหารร้อน หากท่านสนใจสามารถเลือกซื้อ อาหารว่าง หรือ เครื่องดื่ม โดยชำระบนเครื่องได้เลย (ทางบริษัทไม่สามารถจองล่วงหน้าได้)
- 13.35 น. เดินทางถึง **สนามบินฉางซา ประเทศจีน** นำท่านผ่านขั้นตอนการตรวจหนังสือเดินทาง และตรวจรับสัมภาระเรียบร้อยแล้ว นำท่านเดินทางสู่ **เมืองจางเจี๋ยเจี๋ย (Zhangjiajie)** (ใช้ระยะเวลาในการเดินทางประมาณ 5 ชั่วโมง) อุทยานแห่งชาติแห่งแรกของจีน และได้รับการประกาศให้เป็นมรดกโลกธรรมชาติในปี ค.ศ.1992
- เย็น** **รับประทานอาหารเย็น ณ ภัตตาคาร**  
**พักที่ Dongyue Xinyue Hotel หรือเทียบเท่าระดับ 4 ดาว มาตรฐานจีน**  
(\*โรงแรมที่นำเสนอเป็นการนำเสนอเบื้องต้นเท่านั้น ชื่อโรงแรมที่พักทางบริษัทจะทำการแจ้ง 3-7 วันก่อนการ เดินทาง เนื่องจากโรงแรมมีจำนวนจำกัด หากเต็มทางบริษัทขอสงวนสิทธิ์ไปนอนเมืองใกล้เคียงแทน\*\*)



## Day 2

### สะพานแก้วแห่งเมืองจางเจี๋ยเจี๋ย – ชั้นบอลลูนเทียม VR4D

#### เขาเทียนเหมินซาน (กระเช้า+บันไดเลื่อน) – ถ้ำประตูสวรรค์ – ทางเดินกระจก

เช้า

รับประทานอาหารเช้า ณ โรงแรม

เดินทางสู่ อุทยานจางเจี๋ยเจี๋ย ดินแดนแห่งหุบเขาอวตาร แหล่งท่องเที่ยวระดับ 5 A และมรดกโลกทางธรรมชาติของจีน พบกับความร่มรื่นที่ถูกโอบล้อมไปด้วยธรรมชาติ นำท่านข้าม **สะพานแก้วแห่งเมืองจางเจี๋ยเจี๋ย (Zhangjiajie Glass Floor Bridge)** สะพานที่ทอดตัวผ่านหุบเขาลึกที่ยาวและสูงที่สุดในโลก ชมวิวยอดเขาและหน้าผาที่สวยงาม นำท่าน **ชั้นบอลลูนเทียม VR4D** สวมใส่แว่นตาเสมือนจริงสัมผัสประสบการณ์สุดหวาดเสียวเสมือนกับได้ขึ้นบอลลูนจริงๆ

**\*\*หมายเหตุ...เนื่องจากสะพานแก้ว เป็นสถานที่ท่องเที่ยวที่ต้องตรวจสอบความปลอดภัยอย่างสูงจากรัฐบาลจีน หากสะพานไม่เปิดให้นักท่องเที่ยวเข้าชม ทางบริษัทขอสงวนสิทธิ์ไม่คืนเงินในทุกกรณี แต่จะการเปลี่ยนสถานที่เที่ยวอื่นทดแทน แล้วแต่ความเหมาะสม\*\***



กลางวัน

รับประทานอาหารกลางวัน ณ **ภัตตาคาร พิเศษ..สุกี้เห็ด**

นำท่านเดินทางสู่ **เขาเทียนเหมินซาน** อยู่สูงจากระดับน้ำทะเล 1,518.6 เมตร เป็นภูเขาถือชื่อแห่งแรกที่ได้บันทึกไว้ในจดหมายเหตุประวัติศาสตร์ของเมืองจางเจี๋ยเจี๋ย นำท่านขึ้นสู่ **ยอดเขาเทียนเหมินซาน** กระเช้าที่ยาวที่สุดในโลกชมความงามของภูเขานับร้อยยอดที่สูงเสียดฟ้า ระหว่างทางตื่นตาตื่นใจไปกับ **ถนน 99 โค้ง** เส้นทางขึ้นเขาเลาะหน้าผาที่มีโค้งมากถึง 99 โค้งจากบนกระเช้า ชมทัศนียภาพของ **หน้าผาลอยฟ้า** หนึ่งจุดงามที่สุดแห่งหนึ่ง พร้อมกับทำท่ายความหวาดเสียวของ **ทางเดินกระจก(รวมผ้าห่มรองเท้า)** ที่มีระยะทางประมาณ 60 เมตร สร้างอยู่สูงกว่าระดับน้ำทะเลถึง 1.4 กิโลเมตร เมื่อก้มลงมองไปยังเบื้องล่างสามารถมองเห็นทุกสิ่งทุกอย่างที่อยู่ภายใต้ทางเดินกระจกทั้งหมด จากนั้นนำท่านลงบันไดเลื่อนมาจนถึง **ถ้ำเทียนเห**

**มินซาน** หรือ เรียกว่า **ถ้าประตูสวรรค์ (The Heaven's Gate of Tianmen Shan)** 1 ใน 4 ภูเขาที่สวยงามของจีน เรียกตามลักษณะ คือ โพรงหินธรรมชาติที่อยู่สูงบนภูเขาขนาดใหญ่ มีความสูงของช่องถึง 131.5 เมตร กว้าง 57 เมตร เกิดจากการระเบิดขึ้นเองตามธรรมชาติ เมื่อมองจากด้านล่างคล้ายประตูขนาดใหญ่ที่เปิดทางเข้าสู่เมืองบน

**\*\*โปรแกรมนี้รวมค่าขึ้นกระเช้า และค่าลงบันไดเลื่อน ซึ่งในวันเดินทางอาจจะมีการปรับเปลี่ยนการขึ้น-ลง ตามความเหมาะสมของเวลา\*\***

(หมายเหตุ: ทางเดินกระจก เปิด-ปิด ให้บริการจะขึ้นอยู่กับสภาพอากาศ)



**เย็น**

**รับประทานอาหารเย็น ณ ภัตตาคาร มื้อพิเศษ..ปิ้งย่างเกาหลี**

จากนั้นนำท่านชม **ตึกมหัศจรรย์ 72 ชั้น (ชมด้านนอก)** จุดเช็คอินใหม่ล่าสุดของเมืองจางเจี๋ย โดยการสร้างตึกในครั้งนี้เป็นการรวมเอาจุดเด่นของเมืองจางเจี๋ยเข้ากับวัฒนธรรมการสร้างบ้านเรือนของชาวพื้นเมือง ฉางเจี๋ยมารวมกัน โดยอาคารสูงที่สร้างจำลอง เขาเทียนเหมินซานหรือประตูสวรรค์ และบ้านยกพื้นโบราณที่เป็นบ้านพื้นเมืองของชาวฉางเจี๋ย

พักที่ **Dongyue Xinyue Hotel** หรือเทียบเท่าระดับ 4 ดาว มาตรฐานจีน

(\*\*โรงแรมที่นำเสนอเป็นการนำเสนอเบื้องต้นเท่านั้น ชื่อโรงแรมที่พักทางบริษัทจะทำการแจ้ง 3-7 วันก่อนการ เดินทาง เนื่องจากโรงแรมมีจำนวนจำกัด หากเต็มทางบริษัทขอสงวนสิทธิ์ไปนอนเมืองใกล้เคียงแทน\*\*)

## Day 3 เขาเทียนจื่อซาน(ลิฟต์แก้วขึ้น-ลง) – สะพานอันดับหนึ่งใต้ฟ้า เมืองโบราณฟูหรงเจิ้น – น้ำตกฟูหรง

**เช้า** **รับประทานอาหารเช้า ณ โรงแรม**

นำท่านเดินทางสู่ **เขตนุรักษ์ธรรมชาติเทียนจื่อซาน** เป็นเขตป่าอนุรักษ์ต่อเนื่องมาจากทางด้านทิศเหนือของอุทยานแห่งชาติจางเจียเจี๋ย และมีจุดชมวิวที่สามารถมองเห็นยอดเขาน้อยใหญ่นับมากกว่าร้อยยอด ชมทิวทัศน์ที่สวยงามของ **สะพานอันดับหนึ่งใต้ฟ้า (เทียนเสี้ยต้อ๋อเจี๋ยว)** จากนั้นลงโดยลิฟต์แก้วไปลงที่จุดที่



สูงสุด 326 เมตร 9 นำท่านสู่ดินแดนมหัศจรรย์ทางธรรมชาติของจีน **ภูเขาฮัลเล่หลูย่า** ที่ทุกคนคุ้นตากันดีจากภาพยนตร์ชื่อดัง **“อวตาร”** ฉากที่เป็นดินแดนภูเขาลอยฟ้าแห่งดาวแพนดอร่า ระหว่างทางท่านจะได้ชมเขาน้อยใหญ่ สองข้างทางที่เขียวชอุ่มไปด้วยต้นไม้ขนาดพันธ์ **\*\*รวมค่าลิฟต์แก้วขึ้น-ลง \*\***

**กลางวัน** **รับประทานอาหารกลางวัน ณ ภัตตาคาร**

เดินทางสู่ **เมืองโบราณฟุหรงเจิ้น** สัมผัสเสน่ห์ของอาคารบ้านเรือน และชมวิถีชีวิตของชาวเมืองในยามเช้า ซึ่งสร้างด้วยสถาปัตยกรรมเดี่ยวเจี๋ยโหลวของชาวเผ่าตู่เจี๋ย ประกอบด้วยหลังคาไม้ กำแพงหิน งานแกะสลักสุดประณีต ชมความสวยงามของ **น้ำตกฟุหรง** อย่างใกล้ชิด ชมความสวยงามของทัศนียภาพรอบๆ สามารถเดิน



เย็น

เข้าไป **ด้านหลังม่านน้ำตก** จะเห็นสายน้ำไหลลงสู่แม่น้ำที่ทอดยาวขนานไปกับหมู่บ้าน และได้ยินเสียงซู่ซ่าของน้ำตกดังไปทั่วบริเวณ นอกจากนี้ยังมีทางเดินและถ้ำโบราณที่ให้เราเดินเข้าไปสำรวจเพิ่มเติมได้อีกด้วย

**ที่พักที่ Chaxitai Hotel หรือเทียบเท่าระดับ 4 ดาว มาตรฐานจีน**

(\*\*โรงแรมที่นำเสนอเป็นการนำเสนอเบื้องต้นเท่านั้น ชื่อโรงแรมที่พักทางบริษัทจะทำการแจ้ง 3-7 วันก่อนการ เดินทาง เนื่องจากโรงแรมมีจำนวนจำกัด หากเต็มทางบริษัทขอสงวนสิทธิ์ไปนอนเมืองใกล้เคียงแทน\*\*)

**Day 4 เมืองเฟิ่งหวง – ล่องเรือแม่น้ำถั่วเจี๋ย – สะพานสายรุ้ง – ชมวิวกลางคืนเฟิ่งหวง**

**เช้า** **รับประทานอาหารเช้า ณ โรงแรม**  
นำท่านเดินทางสู่ **เมืองเฟิ่งหวง** โดยชื่อของเมืองนี้มาจากลักษณะของ เขาหนานหัว ที่อยู่ทางทิศใต้ของเมืองมีรูปร่างคล้ายหงส์ จึงเป็นที่มาของชื่อเมืองเฟิ่งหวง ซึ่งแปลว่า หงส์ชมบรรยากาศ **เมืองโบราณเฟิ่งหวง** มีอายุ

## WCN120611-SL จางเจียเจี๋ย ฉางซา เมืองโบราณฟู่หลงเจิ้น เฟิ่งหวง ภูเขาฮัลเล่หลูย่า 6 วัน 5 คืน

เก่าแก่กว่า 300 ปี มีแม่น้ำถั่วเจียงไหลพาดผ่าน และมี “สะพานหงเจี๋ยว” เป็นสถาปัตยกรรมโบราณที่ตกทอดมาถึงปัจจุบัน



**กลางวัน**      **รับประทานอาหารกลางวัน ณ ภัตตาคาร**

จากนั้นนำท่าน **ล่องเรือแม่น้ำถั่วเจียง** ชมบรรยากาศให้ท่านได้ชมบ้านเรือน และร้านค้าตลอดสองฝั่งแม่น้ำของเมืองโบราณเฟิ่งหวง ในบรรยากาศช่วงยามค่ำที่เมืองโบราณแห่งนี้ถูกประดับด้วยแสงไฟ



**เย็น**              **รับประทานอาหารเย็น ณ ภัตตาคาร**

พักที่ **Feng Huang Guoji Hotel** หรือเทียบเท่าระดับ 4 ดาว มาตรฐานจีน



(\*\*โรงแรมที่นำเสนอนี้เป็นการนำเสนอเบื้องต้นเท่านั้น ชื่อโรงแรมที่พักทางบริษัทจะทำการแจ้ง 3-7 วันก่อนการ เดินทาง เนื่องจากโรงแรมมีจำนวนจำกัด หากเต็มทางบริษัทขอสงวนสิทธิ์ไปนอนเมืองใกล้เคียงแทน\*\*)

## Day 5 นั่งรถไฟความเร็วสูง – เมืองฉางซา – วัดโคฟู – ถนนคนเดินหวงซิงลู่ – POPMART

### เช้า รับประทานอาหารเช้า ณ โรงแรม

นำท่านเดินทางสู่ สถานีรถไฟเพื่อนั่งรถไฟความเร็วสูงสู่เมืองฉางซา

ออกเดินทางสู่ **เมืองฉางซา** (ใช้เวลาเดินทางประมาณ 2 ชั่วโมง 30 นาที)

หมายเหตุ : เพื่อความรวดเร็วในการขึ้น-ลงรถไฟ กระเป๋าเดินทาง และสัมภาระของแต่ละท่านจำเป็นต้องลากด้วยตนเอง ท่านควรจัดให้เรียบร้อยและไม่ควรใช้กระเป๋าที่มีขนาดใหญ่จนเกินไป รถไฟจะจอด 3-6 นาที ต่อสถานี รถไฟอาจจะมีการเปลี่ยนแปลงขบวนเวลา ขอสงวนสิทธิ์จัดขบวนและเวลาตามความเหมาะสม

นำท่านเดินทางสู่ **วัดโคฟู** เป็นวัดที่มีชื่อเสียงมากที่สุดแห่งหนึ่งของเมืองฉางซา ตั้งอยู่บริเวณถนน Kaifusi สันนิษฐานว่ามีการสร้างมาตั้งแต่ในช่วง ค.ศ. 907-960 จึงมีความเก่าแก่และเป็นที่ศรัทธามาก ๆ ของชาวเมือง วัดแห่งนี้เป็นวัดพุทธนิกายเซน ด้านหน้าเป็นประตูสูงใหญ่ สไตลจีน ส่วนด้านในจะเป็นอาคารต่าง ๆ พร้อมด้วยสวนสวยสีเขียวขจี มีสระน้ำสร้างความสะดวกขึ้น ภายในวัดจะเงียบสงบ



### กลางวัน รับประทานอาหารกลางวัน ณ ภัตตาคาร

นำท่านเดินทางสู่ **ย่านถนนคนเดินหวงซิงลู่** ตลาดใหญ่ที่สุดของมณฑลหูหนาน มีสินค้ามากมายให้ท่านเลือกซื้อทั้งสินค้าแบรนด์เนม ยี่ห้อจีนชื่อดัง และสินค้าราคาถูก รวมถึงมีของกินพื้นเมืองให้ท่านเลือกสรรชม 1 ใน 10 ร้านหนังสือที่สวยงามที่สุด ณ **ร้านหนังสือมีซู** ร้านหนังสือสีขาวนวล ออกแบบและตกแต่งด้วยสุนทรียศาสตร์ เซ็คคิน **ติกเหวินเหอไห่ยว** แหล่งท่องเที่ยวสไตล์วินเทจที่จำลอง บรรยากาศยุค 1970-1980

ยังมีร้านอาหาร ของฝากราคาย่อมเยาให้เลือกซื้อ

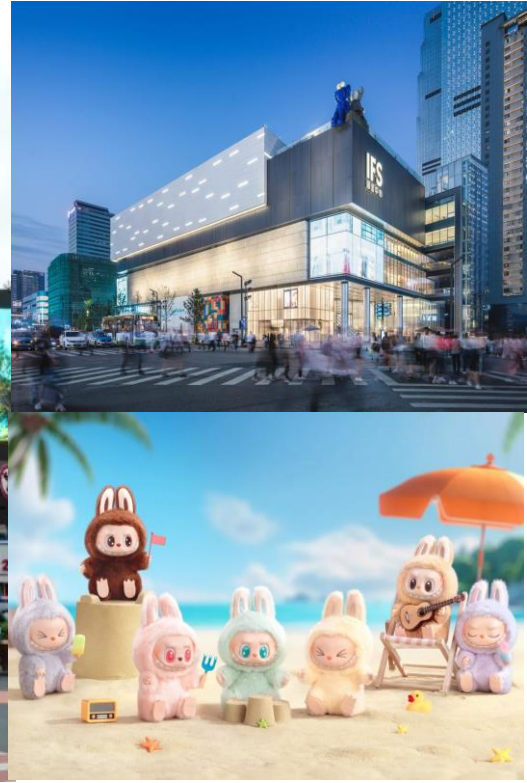

จากนั้นนำท่านชม **ตึกทองคำ** อาคารสีทองอร่าม ที่ตั้งอยู่ท่ามกลางถนนคนเดินหวงซิงลู่ หนึ่งในไฮไลท์ของถนนคนเดินสายนี้ ภายในรวบรวมสินค้ามากมาย ไม่ว่าจะเป็นอาหาร ของว่าง ของฝาก เครื่องเงินและทองคำ นอกจากนี้ยังเป็นจุดเช็คอินที่ไม่ควรพลาด นำท่านแวะซื้อที่ **POPMART** อาร์ททอยสุดฮิต จากนั้นนำท่านขึ้นอปร้านขนมไซส์ยักษ์ ที่ **ร้านขนมยักษ์** ที่รวบรวมขนมไซส์บิกเบ้ม

เย็น

**รับประทานอาหารเย็น ณ ภัตตาคาร ภัตตาคาร พิเศษ..บุฟเฟต์ซาบู**  
พักที่ **Dongyue Xinyue Hotel** หรือเทียบเท่าระดับ 4 ดาว มาตรฐานจีน

(\*โรงแรมที่นำเสนอเป็นการนำเสนอเบื้องต้นเท่านั้น ชื่อโรงแรมที่พักทางบริษัทจะทำการแจ้ง 3-7 วันก่อนการ เดินทาง เนื่องจากโรงแรมมีจำนวนจำกัด หากเต็มทางบริษัทขอสงวนสิทธิ์ไปนอนเมืองใกล้เคียงแทน\*\*)

## Day 6 ฉางซา – เอ้าท์เล็ท – สนามบินดอนเมือง กรุงเทพฯ

**เช้า** **รับประทานอาหารเช้า ณ โรงแรม**

จากนั้นนำท่าน อิสระ **ช้อปปิ้งเอ้าท์เล็ทฉางซา** ท่านสามารถเลือกสินค้าและของฝากต่างๆ ได้ตามอัธยาศัยสมควรแก่เวลาตรวจเช็คสัมภาระให้เรียบร้อย เพื่อเตรียมตัวเดินทางสู่สนามบินเพื่อกลับกรุงเทพฯ

14.35 น. ออกเดินทางสู่ **กรุงเทพฯ** โดย **สายการบินไทยไลอ้อนแอร์ (SL)** เที่ยวบินที่ **SL935 (14.35 - 16.55)**  
(ไม่มีบริการอาหารบนเครื่อง)

16.55 น. เดินทางถึง **สนามบินดอนเมือง ประเทศไทย** โดยสวัสดิภาพพร้อมความประทับใจ

\*\*\*\*\* ขอขอบคุณทุกท่านที่ใช้บริการ \*\*\*\*\*

WCN120611-SL จางเจียเจี๋ย ฉางซา เมืองโบราณฟูหรงเจิ้น เฟิงหวง ภูเขาฮัลเล่หลูย่า 6 วัน 5 คืน

| วันเดินทาง                     | ราคาทัวร์ผู้ใหญ่<br>พักห้องละ 2-3 ท่าน | ราคาเด็ก | พักเดี่ยว<br>จ่ายเพิ่ม |
|--------------------------------|--|----------|------------------------|
| 03 – 08 พฤศจิกายน 2567         | 28,999                                 | 28,999   | 5,000                  |
| 08 - 13 พฤศจิกายน 2567         | 28,999                                 | 28,999   | 5,000                  |
| 13 - 18 พฤศจิกายน 2567         | 28,999                                 | 28,999   | 5,000                  |
| 18 - 23 พฤศจิกายน 2567         | 28,999                                 | 28,999   | 5,000                  |
| 23 - 28 พฤศจิกายน 2567         | 28,999                                 | 28,999   | 5,000                  |
| 28 พฤศจิกายน – 03 ธันวาคม 2567 | 28,999                                 | 28,999   | 5,000                  |
| 08 – 13 ธันวาคม 2567           | 32,999                                 | 32,999   | 7,000                  |
| 13 - 18 ธันวาคม 2567           | 28,999                                 | 28,999   | 5,000                  |
| 18 - 23 ธันวาคม 2567           | 28,999                                 | 28,999   | 5,000                  |
| 23 - 28 ธันวาคม 2567           | 32,999                                 | 32,999   | 7,000                  |
| 28 ธันวาคม – 02 มกราคม 2568    | 35,999                                 | 35,999   | 7,000                  |
| 12 – 17 มกราคม 2568            | 29,999                                 | 29,999   | 5,000                  |
| 17 – 22 มกราคม 2568            | 29,999                                 | 29,999   | 5,000                  |
| 06 – 11 กุมภาพันธ์ 2568        | 29,999                                 | 29,999   | 5,000                  |
| 11 – 16 กุมภาพันธ์ 2568        | 30,999                                 | 30,999   | 7,000                  |
| 16 – 21 กุมภาพันธ์ 2568        | 29,999                                 | 29,999   | 5,000                  |
| 21 – 26 กุมภาพันธ์ 2568        | 29,999                                 | 29,999   | 5,000                  |
| 26 กุมภาพันธ์ – 03 มีนาคม 2568 | 29,999                                 | 29,999   | 5,000                  |
| 03 – 08 มีนาคม 2568            | 29,999                                 | 29,999   | 5,000                  |
| 08 – 13 มีนาคม 2568            | 29,999                                 | 29,999   | 5,000                  |
| 13 – 18 มีนาคม 2568            | 29,999                                 | 29,999   | 5,000                  |
| 18 – 23 มีนาคม 2568            | 29,999                                 | 29,999   | 5,000                  |
| 23 – 28 มีนาคม 2568            | 29,999                                 | 29,999   | 5,000                  |
| 28 มีนาคม – 02 เมษายน 2568     | 29,999                                 | 29,999   | 5,000                  |
| 02 – 07 เมษายน 2568            | 30,999                                 | 30,999   | 7,000                  |
| 07 – 12 เมษายน 2568            | 30,999                                 | 30,999   | 7,000                  |
| 12 – 17 เมษายน 2568            | 35,999                                 | 35,999   | 7,000                  |
| 17 – 22 เมษายน 2568            | 29,999                                 | 29,999   | 5,000                  |
| 22 – 27 เมษายน 2568            | 29,999                                 | 29,999   | 5,000                  |
| 27 เมษายน – 02 พฤษภาคม 2568    | 30,999                                 | 30,999   | 7,000                  |
| 07 – 12 พฤษภาคม 2568           | 30,999                                 | 30,999   | 7,000                  |

|                               |        |        |       |
|-------------------------------|--------|--------|-------|
| 17 – 22 พฤษภาคม 2568          | 29,999 | 29,999 | 5,000 |
| 22 – 27 พฤษภาคม 2568          | 27,999 | 27,999 | 5,000 |
| 27 พฤษภาคม – 01 มิถุนายน 2568 | 29,999 | 29,999 | 5,000 |
| 01 – 06 มิถุนายน 2568         | 29,999 | 29,999 | 5,000 |
| 06 – 11 มิถุนายน 2568         | 28,999 | 28,999 | 5,000 |
| 16 – 21 มิถุนายน 2568         | 27,999 | 27,999 | 5,000 |
| 26 มิถุนายน – 01 กรกฎาคม 2568 | 28,999 | 28,999 | 5,000 |

**โปรแกรมอาจจะมีการปรับเปลี่ยนตามความเหมาะสมของสภาพอากาศ และฤดูกาล**

**อัตรานี้ไม่รวม ค่าทิปคนขับรถ และไกด์ท้องถิ่นตามธรรมเนียม (ชำระทุกท่านยกเว้น ทารกอายุไม่เกิน 2 ปี) ขอเก็บค่าทิปคนขับรถและไกด์ท้องถิ่น ณ สนามบินวันเช็คอิน ท่านละ 1,500 บาท ต่อท่าน/ทริป ส่วนค่าทิปหัวหน้าทัวร์ที่ดูแลจากเมืองไทย ขึ้นอยู่กับความพึงพอใจของท่าน**

### โปรดอ่านเงื่อนไขแบบท้ายอย่างละเอียด

- เพื่อประโยชน์สูงสุดของลูกค้าทุกท่าน หากชำระเงินแล้ว ทางบริษัทฯ จะถือว่าท่านยอมรับเงื่อนไขแล้วจะไม่สามารถเปลี่ยนแปลงเงื่อนไขได้ รายการทัวร์สามารถสลับ ปรับเปลี่ยนหรืองดไปบางรายการได้ตามความเหมาะสม โดยไม่ต้องแจ้งให้ทราบล่วงหน้า อันเนื่องมาจากสภาพอากาศ เหตุการณ์ทางธรรมชาติ เหตุการณ์เมือง สภาพการจราจร สายการบิน หรือ เหตุสุดพิสัยต่างๆ ทั้งนี้จำค้ำึงถึงความปลอดภัย ความเป็นไปได้ และผลประโยชน์ของผู้เดินทางเป็นสำคัญ ทางผู้เดินทางจะไม่ฟ้องร้องใดๆ อันเนื่องมาจากได้รับทราบเงื่อนไขก่อนเดินทางแล้ว บริษัทฯ ขอสงวนสิทธิ์เริ่มและจบการให้บริการที่ สนามบินต้นทางขาไปเท่านั้น
- กรณีผู้เดินทางมาจากต่างจังหวัด หรือต่างประเทศ และจะทำการสำรองตั๋วเครื่องบินหรือยานพาหนะอื่นๆ เพื่อใช้ในการเดินทางไปและกลับ ณ สนามบิน ทางบริษัทฯ จะไม่รับผิดชอบค่าใช้จ่ายเนื่องมาจากเป็นค่าใช้จ่ายที่นอกเหนือโปรแกรมทัวร์
- เนื่องจากห้องพักของโรงแรมในประเทศจีนนั้น มีห้องพักประเภท DOUBLE BED (DBL) ค่อนข้างจำกัด หากลูกค้ามีความประสงค์จะพักห้องพักประเภทนี้ กรุณาแจ้งเจ้าหน้าที่ล่วงหน้าก่อนทำการจองเท่านั้น
- บริษัทฯ จะยึดประเภทห้องพักตามใบจองจากบริษัทเอเจนซี่ที่ท่านทำการจองทัวร์มาเท่านั้น หากมีการปรับเปลี่ยนห้องพักในระยะเวลาใกล้วันเดินทาง บริษัทฯ ขอสงวนสิทธิ์ เปลี่ยนแปลงประเภทห้องพัก หรือเรียกเก็บค่าใช้จ่ายเพิ่มเติม
- โรงแรมที่ระบุในรายการทัวร์เป็นเพียงโรงแรมที่นำเสนอเบื้องต้นเท่านั้น ซึ่งอาจมีการเปลี่ยนแปลง แต่โรงแรมที่เข้าพักจะเป็นโรงแรมระดับเดียวกันเท่านั้น (โรงแรมมาตรฐานประเทศจีน)

- กรณีเปลี่ยนแปลงการเดินทางจะต้องทำการออกตั๋วรถไฟความเร็วสูงใหม่เท่านั้น ไม่สามารถเปลี่ยนแปลงผู้เดินทางได้

### อัตราค่าบริการนี้รวม

1. ค่าตัวเครื่องบินโดยสารชั้นประหยัด ไป-กลับ พร้อมคณระรวมค่าภาษีสนามบิน และค่าธรรมเนียมเชื้อเพลิง **ยกเว้น !!** หากมีการประกาศปรับขึ้นจากทางสายการบินจะมีการเรียกเก็บเพิ่มเติมจากท่านภายหลัง และเนื่องจากเป็นตัวกรุ๊ปไม่สามารถ อพเกรดที่นั่งได้และไม่สามารถเลื่อนวันเดินทางได้ ท่านต้องไป-กลับพร้อมกรุ๊ปเท่านั้น ทั้งนี้เป็นไปตามเงื่อนไขของสายการบิน
2. น้ำหนักกระเป๋าโหลดใต้ท้องเครื่อง 20 กิโลกรัม/ท่าน กระเป๋าถือขึ้นเครื่อง 1 ใบ ไม่เกินท่านละ 7 กิโลกรัม เป็นไปตามสายการบินกำหนด
3. ค่ารถโค้ชปรับอากาศส่วนตัวและรับส่งตามรายการที่ระบุไว้ในโปรแกรมทัวร์
4. น้ำดื่มวันละ 1 ขวด
5. ค่าธรรมเนียมเข้าชมสถานที่ตามรายการที่ระบุไว้ในโปรแกรมทัวร์
6. ค่าอาหารตามรายการที่ระบุไว้ในโปรแกรมทัวร์
7. ค่าเบี้ยประกันการเดินทางท่องเที่ยวระหว่างการเดินทาง วงเงินประกันท่านละ 1,000,000 บาท  
ค่าประกันอุบัติเหตุและค่ารักษาพยาบาล คุ่มครองเฉพาะกรณีที่ได้รับ อุบัติเหตุระหว่างการเดินทาง ไม่คุ้มครองถึงการสูญเสียทรัพย์สินส่วนตัวและไม่คุ้มครองโรคประจำตัวของผู้เดินทาง
8. ค่าที่พักตามที่ระบุในรายการหรือเทียบเท่าระดับเดียวกัน (พักห้องละ 2-3 ท่าน)
9. ค่าภาษีมูลค่าเพิ่ม 7% (เฉพาะค่าบริการ)
10. หัก ณ ที่จ่าย 3% (เฉพาะค่าบริการ)

- **กรณีต้องการพัก 3 ท่าน ห้องขนาด TRP**

การเสริมเตียงจะเป็น Sofa Bed หรือ ที่นอนลูกฟูก ตามมาตรฐานของโรงแรมนั้นๆ ไม่สามารถรีควสได้ หากท่านไม่ประสงค์พักตามที่โรงแรมจัดให้ ถ้าต้องการชำระค่าบริการเพิ่มเติม เป็นห้องพักเดี่ยว และในกรณีโรงแรมนั้นๆ อยู่ในตัวเมือง แหล่งช้อปปิ้ง ห้องอาจจะมีความเล็ก จึงไม่สามารถเสริมเตียงได้ ทางบริษัทอาจมีการจัดห้องให้ตามความเหมาะสม

- **กรณีต้องการพัก 2 ท่าน**

หากประเภทห้องที่ท่านรีควสมาเต็ม อาทิเช่น รีควสห้องพักเป็น TWIN หรือ DOUBLE ทางบริษัทขอสงวนสิทธิ์ในการปรับประเภทห้องพัก เป็นตามที่โรงแรมมีอยู่ โดยไม่ต้องแจ้งให้ทราบล่วงหน้า

### อัตราค่าบริการนี้ไม่รวม

1. ค่าใช้จ่ายส่วนตัวของผู้เดินทาง
2. ค่าโทรศัพท์, ค่าซักรีด, มินิบาร์ภายในห้องพัก, ที่วีซิ่งพิเศษ และค่ายานพาหนะ ฯลฯ ที่ไม่ได้ระบุในรายการทัวร์
3. ค่าทำหนังสือเดินทาง
4. ค่าวีซ่าและค่าดำเนินการยื่นขอวีซ่า
5. ค่าน้ำหนักกระเป๋า ที่เกินกว่าสายการบินกำหนด หรือ สัมภาระใหญ่กว่ามาตรฐาน

6. ค่าใช้จ่ายซึ่งอยู่เหนือการควบคุมของบริษัทฯ  
การนัดหมายหยุดงาน ความล่าช้าของสายการบิน การประท้วง การจลาจล อุบัติภัยทางธรรมชาติ การถูกปฏิเสธไม่ให้เข้าออกเมืองเนื่องจากเจ้าหน้าที่ตรวจคนเข้าเมืองและเจ้าหน้าที่กรมแรงงานทั้งในและต่างประเทศ
7. ค่าภาษีน้ำมัน ที่ทางสายการบินเรียกเก็บเพิ่ม ภายหลังจากที่บริษัทฯ ได้ออกขายโปรแกรมทัวร์ไปแล้ว
8. ค่าทิปไกด์ คนขับรถ และ ไกด์ท้องถิ่น 1,500 บาท/ท่าน/ทริป (บังคับตามระเบียบธรรมเนียมของประเทศ) หัวหน้าทัวร์ไทยท่านสามารถให้ค่าทิปได้ตามความพึงพอใจของท่าน

## เงื่อนไขการให้บริการ

- **การสำรองที่นั่ง/การชำระมัดจำและชำระส่วนที่เหลือ**  
สำรองที่นั่งกรุณา **ชำระเงินมัดจำท่านละ 15,000 บาท** ภายใน 2-3 วันเพื่อสำรองสิทธิ์ในการเดินทางมิเช่นนั้น บริษัทฯจะถือว่าท่านยกเลิกการเดินทางโดยอัตโนมัติท่านจะโดนยึดมัดจำโดยที่ท่านจะไม่สามารถเรียกร้องใดๆคืนได้ อันเนื่องมาจากบริษัทฯจำเป็นต้องสำรองค่าใช้จ่ายในส่วนของที่พักและตัวเครื่องบินไปก่อนหน้านั้นแล้ว หากท่านสำรองที่นั่งน้อยกว่า 30 วัน ทางบริษัทฯจะเรียกเก็บยอดเต็มจำนวนทันที หลังจากทำการจองแล้วกรุณาเตรียมเอกสารสำหรับการเดินทางให้พร้อม เช่น หน้าพาสปอร์ตเพื่อออกตัวหรือคำขอพิเศษเพิ่มเติมต่างๆ ให้แก่พนักงานขาย และหากท่านชำระเงินเข้ามาไม่ว่าจะบางส่วนหรือทั้งหมด บริษัทฯจะถือว่าท่านยอมรับเงื่อนไขที่ระบุไว้ทั้งหมดนี้แล้ว

## จำนวนคนในการออกเดินทาง

- ทางบริษัทฯขอสงวนสิทธิ์ในการเรียกเก็บเงินเพิ่ม ยกเลิกหรือเลื่อนการเดินทางหากมี **ผู้เดินทางน้อยกว่า 10 ท่าน** ซึ่งทำให้กลุ่มไม่สามารถออกเดินทางได้ โดยบริษัทฯจะแจ้งท่านล่วงหน้าอย่างน้อย 15 วันก่อนออกเดินทาง และหากไม่สามารถออกเดินทางได้ ทางบริษัทฯ ยินดีที่จะคืนเงินทั้งหมดให้ท่านหรือจัดหาทัวร์อื่นให้ท่านหากท่านต้องการ

## การบริการดูแลเป็นพิเศษ

- กรณีผู้เดินทางต้องการความช่วยเหลือเป็นพิเศษ อาทิเช่น การใช้วีลแชร์ กรุณาแจ้งบริษัทฯ อย่างน้อย 7 วันก่อนการเดินทาง มิฉะนั้นบริษัทฯ จะไม่สามารถจัดการล่วงหน้าได้ เนื่องจากการขอวีลแชร์ในสนามบินนั้นต้องมีขั้นตอนในการขอล่วงหน้า และบางสายการบินมีการเรียกเก็บค่าใช้จ่ายทั้งทางสนามบินในไทยและในต่างประเทศ ซึ่งผู้เดินทางสามารถสอบถามกับเจ้าหน้าที่ได้โดยตรงก่อนทำการจอง และหากในขณะของท่านมีผู้ต้องการดูแลพิเศษ เช่น ผู้ที่นั่งรถเข็น (Wheelchair), เด็ก, ผู้สูงอายุและผู้ที่มีโรคประจำตัวหรือไม่สะดวกในการเดินทางท่องเที่ยวในระยะเวลาเกินกว่า 4-5 ชั่วโมงติดต่อกัน ท่านและครอบครัวต้องให้การดูแลสมาชิกภายในครอบครัวของท่านเอง เนื่องจากการเดินทางเป็นหมู่คณะ หัวหน้าทัวร์มีความจำเป็นต้องดูแลคณะทัวร์ทั้งหมด

## การถูกปฏิเสธการเข้าหรือออกประเทศ

- ในกรณีที่กองการตรวจคนเข้าเมืองปฏิเสธมิให้ท่านเดินทางเข้าออกประเทศ ไม่ว่าจะประเทศไทยหรือต่างประเทศก็ตาม บริษัทฯ ขอสงวนสิทธิ์ในการไม่คืนค่าทัวร์ไม่ว่าจะกรณีใดๆก็ตาม ซึ่งการตรวจคนเข้าเมืองนั้นเป็นสิทธิ์ของเจ้าหน้าที่ของรัฐของประเทศนั้นๆ และขอแจ้งให้ผู้เดินทางทราบว่าทางบริษัทและมัคคุเทศก์หรือหัวหน้าทัวร์ไม่มีสิทธิ์ที่จะช่วยเหลือใดๆทั้งสิ้น เพราะอำนาจการตัดสินใจเป็นของเจ้าหน้าที่ทางกองการตรวจคนเข้าเมืองโดยเด็ดขาด อนึ่ง ทสงบริษัทฯ มีจุดประสงค์ที่จะทำธุรกิจเพื่อการท่องเที่ยวเท่านั้น ไม่สนับสนุนให้ลูกค้าเดินทางเข้า-ออกประเทศอย่างผิดกฎหมาย และ หนังสือเดินทางจะต้องมีอายุเหลือไม่น้อยกว่า 6 เดือนและมีหน้าแสดมปีไม่น้อยกว่า 5 หน้ากระดาษ
- การงดเว้นการร่วมทริปบางรายการ
  - หากผู้เดินทางงดเว้นการร่วมทริปบางสถานที่ในรายการ พร้อมคณะผู้เดินทางอื่นท่านจะไม่สามารถเรียกร้องค่าบริการใดๆ ได้ทั้งสิ้น บริษัทฯจะถือว่าท่านประสงค์ที่จะสละสิทธิ์และไม่ร่วมเดินทางพร้อมคณะ

## เงื่อนไขการยกเลิกการจอง

- ไม่สามารถยกเลิกการเดินทางได้เนื่องจากเป็นราคาโปรโมชั่น (แต่สามารถเปลี่ยนชื่อผู้เดินทางได้ 30 วันก่อนการเดินทาง) กรณีเจ็บป่วยกะทันหัน จนไม่สามารถเดินทางได้ ซึ่งจะต้องมีใบรับรองแพทย์จากโรงพยาบาลรับรอง ทางบริษัทจะทำการเลื่อนการเดินทางของท่านไปยังคณะต่อไป แต่ทั้งนี้ท่านจะต้องเสียค่าใช้จ่ายที่ไม่สามารถยกเลิกหรือเลื่อนการเดินทางได้ตามความเป็นจริง ในกรณีเจ็บป่วยกะทันหัน ล่วงหน้าเพียง 7 วันทำการ ทางบริษัท ขอสงวนสิทธิ์ในการคืนเงินทุกกรณี

## การออกตัวโดยสารภายในประเทศ

- หากท่านมีความจำเป็นจะต้องซื้อตัวเครื่องบินภายในประเทศ เพื่อบินไปและกลับจากกรุงเทพฯ กรุณาสอบถามเที่ยวบินเพื่อยืนยันกับเจ้าหน้าที่ก่อนการจอง และ **ขอแนะนำให้ท่านซื้อตัวเครื่องบินแบบสามารถเลื่อนวันและเวลาเดินทางได้** อันเนื่องมาจากหากเกิดความผิดพลาดจากทางสายการบิน การล่าช้าของสายการบิน การยุบเที่ยวบินรวมกันตารางการเดินทางมีการเปลี่ยนแปลง ซึ่งสายการบินพิจารณาสถานการณ์แล้วพบว่าอยู่เหนือการควบคุมของทางสายการบิน หรือจะเป็นเหตุผลเชิงพาณิชย์ หรือเป็นเหตุผลด้านความปลอดภัย ดังนั้น เหตุผลเหล่านี้ อยู่เหนือการควบคุมของบริษัทฯ บริษัทฯขอสงวนสิทธิ์ที่จะไม่รับผิดชอบและไม่คืนค่าใช้จ่ายใดๆ ทั้งสิ้น อนึ่ง บริษัทฯ จะยืนยันกรุ๊ปออกเดินทางประมาณ 7 วันก่อนเดินทาง หากไม่มั่นใจ กรุณาสอบถามพนักงานขายโดยตรง

## หากกรุ๊ปคอนเฟิร์มแล้วไม่สามารถเลื่อนการเดินทางได้

- หากกรุ๊ปคอนเฟิร์มเดินทางแล้วนั้น ท่านจะไม่สามารถเลื่อนการเดินทางได้ ไม่ว่าจะเกิดเหตุใดๆ ต่อท่านก็ตาม อันเนื่องมาจากการคอนเฟิร์มของกรุ๊ปนั้นประกอบจากตัวเลขการจองการเดินทางของท่าน หากท่าน

ถอนตัวออก ทำให้กรุ๊ปมีค่าใช้จ่ายเพิ่มเติมขึ้น หรืออาจทำให้กรุ๊ปไม่สามารถออกเดินทางได้ตั้งนั้น ทางบริษัทขอสงวนสิทธิ์มีอนุญาติให้เลื่อนวันเดินทางใดๆ ได้ทั้งสิ้นและเก็บค่าใช้จ่ายทั้งหมดตามจำนวนเงินของราคาทัวร์

● **การชำระเงินหมายถึงการยืนยันจำนวนผู้เดินทาง ไม่สามารถปรับเปลี่ยนได้**

- การชำระเงินเข้ามานั้น หมายถึงท่านที่ยอมรับข้อเสนอละยืนยันจำนวนตามที่ท่านได้จองเข้ามา หากท่านชำระเงินเข้ามาแล้วจะไม่สามารถเปลี่ยนแปลงจำนวนของผู้เดินทางได้และหากมีความจำเป็นจะต้องเปลี่ยนแปลงท่านจะยินยอมให้ทางบริษัทฯ คิดค่าใช้จ่ายที่ทางทัวร์เสียหาย รวมถึงค่าเสียเวลาในการขายอย่างน้อยที่สุดเท่าจำนวนเงินมัดจำ ทั้งนี้ทั้งนั้นให้เป็นไปตามเงื่อนไขของบริษัท

- บริษัทฯจะไม่รับผิดชอบใดๆ ทั้งสิ้น หากเกิดกรณีความล่าช้าของสายการบิน,การยกเลิกเที่ยวบิน, การประท้วง, การนัดหยุดงาน, การก่อการจลาจล, อุบัติภัยทางธรรมชาติ, การนำสิ่งของผิดกฎหมาย ซึ่งอยู่นอกเหนือความรับผิดชอบของบริษัทฯ และบริษัทฯ จะไม่รับผิดชอบใดๆ ทั้งสิ้น หากเกิดสิ่งของสูญหาย อันเนื่องเกิดจากความประมาทของท่าน, เกิดจากการโจรกรรมและอุบัติเหตุจากความประมาทของนักท่องเที่ยวเอง

**ข้อความสำคัญ!** พาสปอร์ตต้องมีอายุการใช้งาน ไม่ต่ำกว่า 6 เดือน นับจากวันที่เดินทางกลับเข้าประเทศไทย และมี  
หน้าว่างสำหรับลงตราประทับวีซ่า และประทับตราเข้า-ออกประเทศ อย่างน้อย 2 หน้าเต็ม