



# TOPLINE HOLIDAY

ห้างหุ้นส่วนจำกัด ทอปไลน์ ฮอลิเดย์

443/94 ถนนดอนใจดี ตลาดระกุ่มเบน ระกุ่มเบน สมุทรสาคร 74110

ใบอนุญาต 11/06089

☎ 085-329-2073



@toplineholiday



toplineholiday2009@gmail.com



ADAARAN  
*Club*

RANNALHI  
MALDIVES



Water Bungalow

เริ่มต้น

**24,500.-**

ห้องกลางน้ำ 3D2N

all  
inclusive



ADAARAN  
*Club*  
RANNALHI  
MALDIVES



- รีสอร์ท 4 ดาว
- เดินทางโดย Speed Boat 45 นาที
- Location: South Male' Atoll

- ประกันอุบัติเหตุวงเงิน 1,000,000 บาท ค่ารักษาพยาบาลเนื่องจากอุบัติเหตุ 500,000 บาท
- ไม่ต้องแสดงผลตรวจ RT-PCR และไม่ต้องแสดงผลการรับวัคซีน (ยังไม่เคยฉีดวัคซีนก็เข้ามัลดีฟส์ได้)



ADAARAN  
*Club*  
RANNALHI  
MALDIVES



โรงแรมแห่งนี้ตั้งอยู่บนหาดทรายสีขาวของเซิร์ท มาเล อา  
โทลส์ ให้บริการห้องพักที่มองเห็นทัศนียภาพสวยงามของ  
มหาสมุทร โดยแขกผู้เข้าพักจะได้ดื่มด่ำกับทัศนียภาพอัน  
งดงามของมัลดีฟส์และสัมผัสกับธรรมชาติที่ยังอุดม  
สมบูรณ์ นอกจากนี้ทำเลอันสุดยอดแล้วโรงแรม อदारัน  
คลับ รันนาลี ยังมีบังกะโล ซึ่งบางหลังมีพื้นที่ทำจาก  
กระจกช่วยให้ลูกค้าสัมผัสบรรยากาศของทะเลได้จากใน  
ห้อง นอกเหนือจากนั้น ยังมีกิจกรรมทางน้ำ เช่น ล่องเรือ  
คาตามารัน พายเรือแคนู เล่นบานาน่าโบ๊ท เล่นวินด์เซิร์ฟ  
และวอเตอร์สกี ให้ได้สนุกสนานอีกด้วย

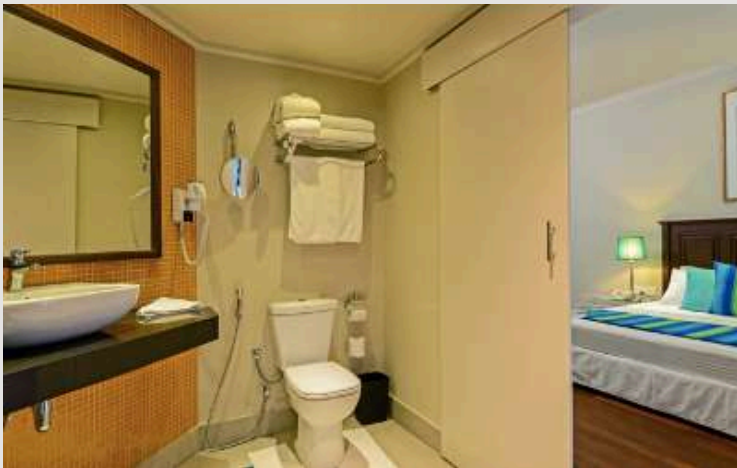

# HIGHLIGHTS



SPEED BOAT  
45 นาที



หาดส่วนตัว



ALL INCLUSIVE MEAL



SPORT & LEISURE



Spa Wellness



เด็กพักผ่อนกลางน้ำได้



อันนิมูน

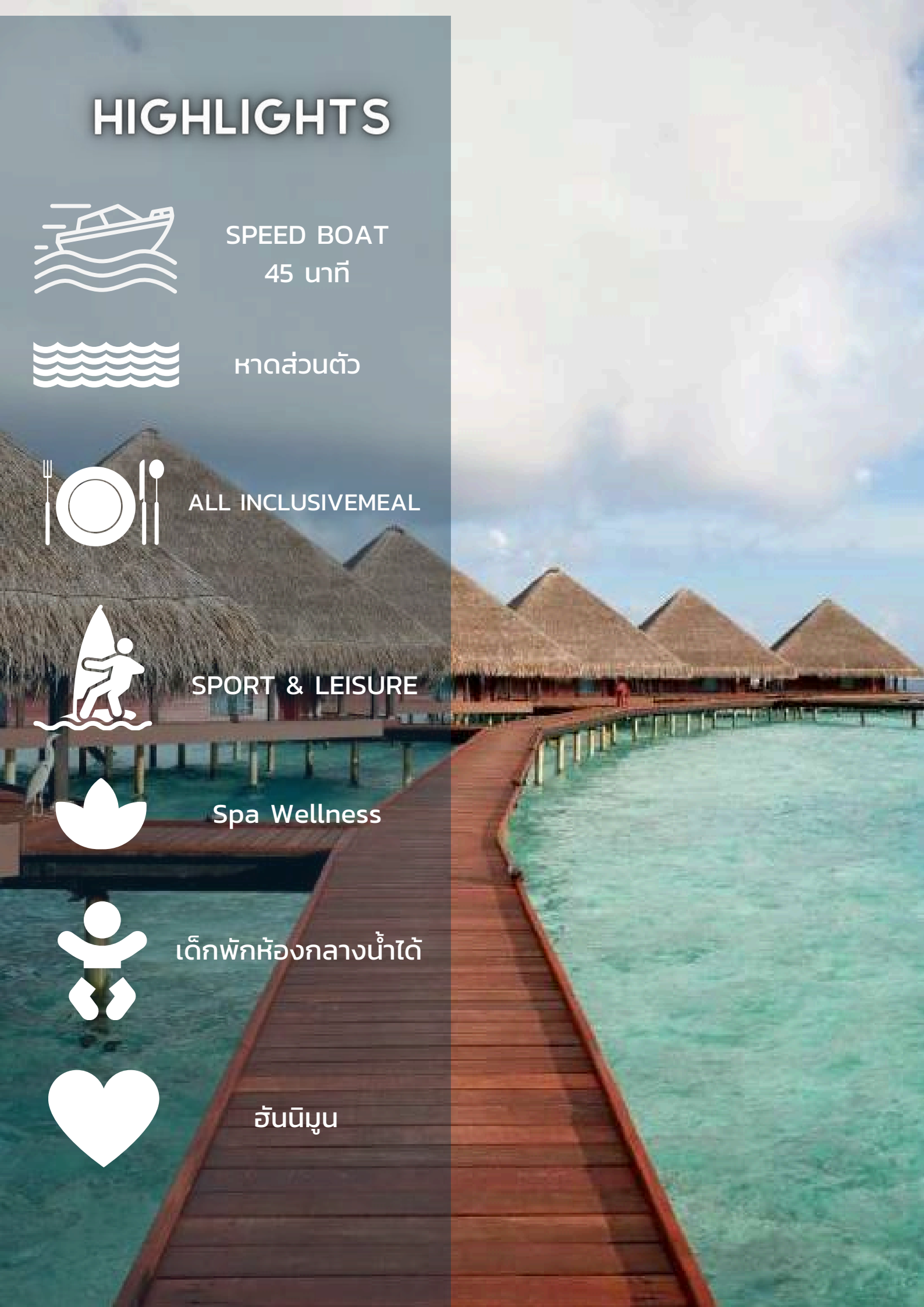

## SPECIAL PROMOTION

สิทธิพิเศษเพิ่มเติมสิทธิพิเศษเพิ่มเติม สำหรับการพัก 3 คืนขึ้นไป

- สปา 30 นาที สำหรับ 2 ท่าน 1 ครั้งต่อการเข้าพัก (Extra Adult และ Extra Child มีค่าใช้จ่ายเพิ่มเติม)
- โปรแกรม Sunset Cruise 1 ครั้งต่อการเข้าพัก (ที่นั่งขึ้นอยู่กับสภาพอากาศ, ตารางกิจกรรมและจำนวนผู้ร่วมกิจกรรม)
- In Villa Breakfast สำหรับ 2 ท่าน (เฉพาะผู้เข้าพักห้อง Water Bungalow)

### TRAVELING PERIOD: 1 AUG - 30 SEP 2024 แพคเกจ ALL INCLUSIVE PLAN

พิเศษ! เด็ก 2 - 11.99 ปีจำนวน 2 ท่านเข้าพักกับผู้ใหญ่ 2 ท่านเข้าพักและทานอาหารเช้าเพียงภาณีมัลดีฟส์ ราคาพิเศษนี้จองและชำระเงินภายใน 31 ต.ค. 2567 หากมีไปราคาพิเศษกว่านี้ออกมา จะไม่สามารถ rebook ได้

Room type (Twin sharing)	Special Price 2 Nights	Special Price 3 Nights	Special Price 4 Nights
Classic Room	16,900	22,900	29,900
Water Bungalow	24,500	34,900	46,500
Extra Adult: 12 years and above	14,500	21,500	27,900
Extra Child 1 st & 2 nd Child: 2 - 11.99 years	500	750	1,000
Extra Child: 0 - 1.99 years	500	750	1,000

### TRAVELING PERIOD: 1 - 31 OCT 2024 แพคเกจ ALL INCLUSIVE PLAN

ราคาพิเศษนี้จองและชำระเงินภายใน 31 ต.ค. 2567 หากมีไปราคาพิเศษกว่านี้ออกมา จะไม่สามารถ rebook ได้

Room type (Twin sharing)	Special Price 2 Nights	Special Price 3 Nights	Special Price 4 Nights
Classic Room	18,500	25,500	33,500
Water Bungalow	25,900	35,900	47,500
Extra Adult: 12 years and above	14,500	21,500	27,900
Extra Child 1 st & 2 nd Child: 2 - 11.99 years	500	750	1,000
Extra Child: 0 - 1.99 years	500	750	1,000

◆ / CONDITIONS:

- ช่วงปกติพัก 2 คืน/ Minimum stay 2 nights
- ราคานี้ เป็นราคาต่อท่าน เดินทางเข้าพัก 2 ท่าน ต่อห้อง / Price per person base on twin sharing basic.
- ราคาข้างต้นเป็นราคา ณ ปัจจุบัน หากมีโปรโมชั่นใหม่ไม่สามารถ re-bookได้
- ราคาข้างต้นเป็นราคาตามอัตราแลกเปลี่ยน ณ ปัจจุบัน หากมีการเปลี่ยนแปลงของอัตราแลกเปลี่ยนในอัตราที่สูง ณ ช่วงเวลาที่ทำการจอง บริษัทฯ ขอสงวนสิทธิ์ในการเปลี่ยนแปลงราคา
- ราคาข้างต้นคำนวณจากราคาและอัตรากาสิโนของประเทศไทย ณ อัตราปัจจุบัน (GST และภาษีอื่นๆ) ซึ่งอาจจะมีการผันแปรหรือเปลี่ยนแปลงตามการเปลี่ยนแปลงของรีสอร์ทได้

- ค่าตัวเครื่องบินไป-กลับ (กรุงเทพ-มัลดีฟส์-กรุงเทพ)
- ค่ากิจกรรมและค่าใช้จ่ายอื่นๆนอกเหนือรายการ
- ค่าใช้จ่ายส่วนตัวอื่นๆ /ค่าภาษีมูลค่าเพิ่ม 7% และภาษีหัก ณ ที่จ่าย 3% (ในกรณีที่ต้องการใบกำกับภาษี)

\* **Rebook**

\*\*



## ค่าบริการรวม

- ค่ารับส่ง สนามบิน-ที่พัก-สนามบิน ด้วยเครื่องบินน้ำ/ Seaplane Transfer Airport - Resort - Airport
- ค่าที่พักในรีสอร์ท/ Accommodation at the resort
- รวมค่าอาหารเช้า กลางวัน เย็น ทุกมื้อ รวมเครื่องดื่มแบบมีและไม่มีแอลกอฮอล์ เช่น เหล้า เบียร์ ไวน์ ในบาร์ เครื่องดื่มในเวลาที่กำหนดโดยประมาณ (รายละเอียดด้านล่าง)/All Inclusive Meal Plan (Detail is below).
- ภาษีและ Service Charge ประเทศมัลดีฟส์ ณ อัตราปัจจุบัน/ GST and Service Charge of Maldives as current rate
- เจ้าหน้าที่ต้อนรับที่สนามบินMale'/ Meet and greeting at Male' International Airport
- ประกันภัยเดินทาง (เงื่อนไขตามกรมธรรม์)/ Travel Insurance (Conditions apply)

### ALL INCLUSIVE MEALS

#### MAIN RESTAURANT

BREAKFAST BUFFET	07:30 - 09:30 HRS
LUNCH BUFFET	12:30 - 14:30 HRS
DINNER BUFFET	19:30 - 21:30 HRS

#### COCKTAIL BAR & NIKA BAR

AFTERNOON SNACKS	10:30 - 11:30 HRS
EVENING SNACKS	16:30 - 18:00 HRS
MIDNIGHT SNACKS	23:00 - 24:00 HRS

#### DRINK

NIKA BAR	10:00 - 24:00 HRS
COCKTAIL BAR	09:00 - 24:00 HRS
MAIN RESTAURANT	12:30 - 14:30 HRS & 19:30 - 21:30 HRS.

#### LIST OF ALL INCLUSIVE DRINK LIST

##### APERITIFS

- MARTINI BIANCO
- BLUE CURACAO
- CRÈME DE CASSIS
- TRIPLE SEC

##### WHISKEY

- JOHNNIE WALKER RED LABEL
- VAT 69
- KING ROBERT

##### BRANDY

- REMY XO
- IMPERATOR BRANDY

##### GIN

- GORDON'S DRY GIN
- KING ROBERT

##### WINE

- HOUSE WINE - RED/WHITE/ROSÉ SERVED BY THE GLASS
- SPARKLING WINE SERVED DURING LUNCH & DINNER IN THE RESTAURANT ONLY

##### TEQUILA

- JOSE SARMIENTO
- ISSI AGAVE BLANCO

##### BEER

- LION LARGER (DRAFT BEER)

##### RUM

- BACARDI
- KING ROBERT DARK RUM
- KING ROBERT WHITE RUM

##### VODKA

- SMIRNOFF
- KING ROBERT



## **CONCOCTIONS**

- 20 VARIETIES OF SELECT INTERNATIONAL COCKTAILS
- 07 VARIETIES OF SELECT MOCKTAILS

## **OTHER\***

- SOFT DRINKS - COCA COLA, DIET COKE, FANTA, SPRITE, BITTER LEMON, SODA WATER, AND TONIC WATER
  - FRUIT CORDIAL - ORANGE, MANGO, PINEAPPLE, BLACK CURRENT, PASSION FRUIT, APPLE
  - TEA AND COFFEE
  - MINERAL WATER
- \*SERVED BY THE GLASS

## **DISCOVER**

### **COMPLIMENTARY EXCURSIONS**

- SNORKELLING (EQUIPMENT ONLY)
  - SUNSET PHOTO CRUISE
- \*\*ONE HOUR, PER STAY FOR STAYS OF THREE NIGHTS AND ABOVE\*\*
- WINDSURFING
  - CANOEING
  - PADDLEBOARDING
- \*\*15 MINUTES PER DAY, FOR STAYS OF THREE NIGHTS AND ABOVE\*\*

### **ENTERTAINMENT**

- DAILY ENTERTAINMENT WITH LIVE BAND
  - OUTDOOR DJ NIGHT, TWICE A WEEK
  - SUNDOWN DJ MUSIC AT THE COCKTAIL BAR
  - KARAOKE NIGHT
  - MOVIE NIGHT AT THE AMPHITHEATRE\*
  - BEACH PARTY WITH BONFIRE \*
- \*ONCE A WEEK

### **OTHER FACILITIES**

- BEACH VOLLEYBALL
- BEACH FOOTBALL
- TABLE TENNIS
- CHILDREN'S PLAY AREA

### **SPECIAL ADDITIONS TO MAKE YOUR STAY MORE MEMORABLE**

- 10% DISCOUNT ON EXCURSIONS LISTED AT THE FRONT OFFICE (ONLY)
- SPA CREDIT OF USD 50 PER PERSON, PER STAY\*\*
- ALL INCLUSIVE BEVERAGE AND EVENING SNACKS UNTIL GUEST DEPARTURE

### **NOTE:**

- ALL GUESTS REGISTERED IN THE SAME ROOM MUST BE ON THE SELECTED ALL INCLUSIVE PACKAGE.
- BEVERAGES WILL BE SERVED ONE GLASS AT A TIME AND IS PROVIDED FOR YOUR OWN CONSUMPTION ONLY.
- ALCOHOLIC BEVERAGES WILL NOT BE SERVED TO ANYONE UNDER THE AGE OF 18.
- MINI BAR IS NOT INCLUDED IN THE ALL INCLUSIVE INCLUSIONS
- THE ALL INCLUSIVE ENTITLEMENTS WILL END ON THE DATE OF DEPARTURE AT 12.00 NOON.
- MARRIAGE CERTIFICATE OR WEDDING INVITATION CARD SHOULD BE SUBMITTED FOR HONEYMOON ENTITLEMENT · MARRIAGE CERTIFICATE SHOULD BE SUBMITTED FOR ANNIVERSARY ENTITLEMENTS

# SPECIAL EVENT COMPLIMENTARY

## (สำหรับการจองแพ็คเกจห้องพัก3 คืนขึ้นไป)

### Honeymoon

- Romantic Bed decoration - once per stay
- One Honeymoon cake
- Romantic Turn-down service - once per stay (on request)
- Honeymooners - Dinner -once per stay (for the stay of 04 nights minimum)

*\* To be informed at the time of booking and wedding certificate copy to be submitted and the travel should be within 6 months from date of marriage.*

### Wedding Anniversaries

- Anniversary Cake – once during stay
- Anniversary Bed Decoration – once during stay
- Bottle of wine on arrival

*\*To be informed at the time of booking and wedding certificate copy to be submitted and the travel should apply to the anniversary date*

### Birthday

- Birthday Cake – once during stay
- Bottle of wine on arrival
- Fruit Basket on arrival
- Birthday Bed Decoration – once during the stay

*\*To be informed at the time of booking and will be cross-checked at the time of check-in at the resort and the travel date should apply to the birthday.*

## CANCELLATION POLICY

- มากกว่า 45 วันก่อนการเดินทาง: หักค่ามัดจำ 5,000 บาทต่อท่าน / More than 45 days before arrival: cancellation charge 5,000 baht per person
- 45 - 31 วันก่อนเดินทาง: หักค่ามัดจำ 50% ของราคาห้องพักที่จองเข้าพักรวมทั้งหมด / 45 -31 days before arrival: cancellation charge 50%
- 30 วันก่อนเดินทาง: เสียค่าบริการ 100% ตามราคาห้องพักที่จองเข้าพักรวมทั้งหมด / 30 days before arrival: cancellation charge 100%.
- ยกเลิกกระทันหัน: หรือ พักไม่ครบตามที่จองไม่สามารถเรียกเงินคืนได้ / No show & early departure from the resort : charge 100%.
- ทั้งนี้บริษัทฯ ขอสงวนสิทธิ์ในการเปลี่ยนแปลงข้อกำหนดและเงื่อนไขในกรณียกเลิกหรือแก้ไข แพ็คเคจการเดินทาง ตามความเหมาะสม โดยมีต้องแจ้งให้ทราบล่วงหน้า

## เงื่อนไขการจอง

- ชำระมัดจำ 50 %หลังจากได้รับยืนยันการจองจากทางบริษัทฯ และชำระส่วนที่เหลืออย่างน้อย 45 วันก่อนเดินทาง
- กรณีทำการจองน้อยกว่า 45 วันก่อนเดินทางชำระเต็มจำนวน
- ชำระด้วยบัตรเครดิต มีค่าธรรมเนียม 3 %

## หมายเหตุ

- ราคานี้ใช้สำหรับผู้เดินทางพร้อมกันอย่างน้อย 2 ท่านขึ้นไปถือสัญชาติไทยและมีวัตถุประสงค์เพื่อการท่องเที่ยว เท่านั้น
- อัตราค่าบริการคิดคำนวณจากอัตราแลกเปลี่ยน ณ ปัจจุบัน บริษัทฯ ขอสงวนสิทธิ์ในการปรับเปลี่ยนราคาค่าบริการ ใน กรณีที่มีการขึ้นราคาค่าตัวเครื่องบิน ภาษีเดินทาง ค่าประกันภัย ค่าธรรมเนียมน้ำมัน หรือมีการประกาศลดค่าเงินบาท หรือ อัตราแลกเปลี่ยนได้ปรับขึ้นในช่วง 14 วันก่อนที่คณะจะเดินทาง
- หากท่านถูกเจ้าหน้าที่ตรวจคนเข้าเมืองของประเทศนั้นๆ ปฏิเสธการเข้า-ออกเมือง ด้วยเหตุผลใดๆก็ตาม ถือเป็นเหตุผล ซึ่งอยู่นอกเหนืออำนาจและความรับผิดชอบของบริษัทฯ ทางบริษัทฯ ขอสงวนสิทธิ์ที่จะไม่คืนเงินไม่ว่าบางส่วนหรือทั้งหมด
- บริษัทฯ ขอสงวนสิทธิ์ที่จะไม่รับผิดชอบต่อค่าใช้จ่ายใดๆ ในกรณีที่เกิดเหตุสุดวิสัย เช่น การยกเลิก หรือล่าช้าของสาย การบิน เรือ รถไฟ อุบัติเหตุ ภัยธรรมชาติ การนัดหยุดงาน การจลาจล หรือสิ่งของสูญหายตามสถานที่ต่างๆซึ่งเป็นเรื่องที่เหนืออำนาจควบคุมของบริษัทฯ
- ในระหว่างการท่องเที่ยวนี้ หากท่านไม่ใช้บริการใดๆ ไม่ว่าทั้งหมดหรือบางส่วน ถือว่าท่านสละสิทธิ์ ไม่สามารถเรียกร้อง ขอคืนค่าบริการได้
- บริษัทฯ ขอสงวนสิทธิ์ที่จะเปลี่ยนแปลงรายการทัวร์ตามความเหมาะสม และสถานการณ์ต่างๆ ทั้งนี้ทางบริษัทฯจะยึดถือ และคำนึงถึงความปลอดภัย รวมถึงประโยชน์สูงสุดของลูกค้าส่วนมากเป็นสำคัญ
- กรณีเดินทางด้วย Seaplane บริษัทฯขอสงวนสิทธิ์หากมีความล่าช้า การยกเลิกเที่ยวบิน เนื่องจากอยู่เหนือการควบคุมของบริษัทฯ อย่างไรก็ตาม บริษัทฯจะพยายามประสานงานเพื่ออำนวยความสะดวกให้กับลูกค้าอย่างเต็มความสามารถ

# เงื่อนไขการเที่ยวมัลดีฟส์ ช่วงโควิด



## การเดินทางเข้ามัลดีฟส์

- ไม่ต้องแสดงผลตรวจ RT-PCR และไม่ต้องแสดงผลการรับวัคซีน (ยังไม่เคยฉีดวัคซีนก็เข้ามัลดีฟส์ได้)
- แสดงเอกสารการจองโรงแรม และ เอกสารตั๋วเครื่องบิน ไป-กลับ
- ผู้โดยสารทุกท่านที่เดินทางมาถึงและออกจากมัลดีฟส์จะต้องกรอกแบบฟอร์ม Travel Declaration อย่างน้อยภายใน 96 ชั่วโมงของเที่ยวบิน <https://imuga.immigration.gov.mv/ethd/create>
- นักท่องเที่ยวทุกท่านต้องกรอกรายละเอียดเกี่ยวกับสุขภาพของตนเอง
- ไม่ต้องใช้วีซ่า ใช้ Passport เหลือก่อนเดินทางไม่น้อยกว่า 6 เดือน
- ไม่ต้องกักตัวเมื่อถึงมัลดีฟส์
- หากผลออกมาว่าติดเชื้อ ต้องกักตัวที่มัลดีฟส์ (รีสอร์ทหรือโรงพยาบาล) เป็นเวลา 14 วัน เพื่อทำการรักษา **โดยผู้เดินทางต้องเป็นคนรับผิดชอบค่าใช้จ่ายเอง**
- ไม่ต้องยื่นเอกสารประกัน Covid - 19 (ยกเว้นลูกค้าที่ต้องการซื้อประกันคุ้มครองตนเอง)

