



TOPLINE HOLIDAY

ห้างหุ้นส่วนจำกัด ทอปไลน์ ฮอลิเดย์

443/94 ถนนดอนไก่ดี ตลาดกระทุ่มแบน กระทุ่มแบน สมุทรสาคร 74110



ใบอนุญาต 11/06089

☎ 085-329-2073



@toplineholiday



toplineholiday2009@gmail.com

ฮ่องกง เปลี่ยนปีชง

เป็นปีปัง

3 วัน 2 คืน



มิถุนายน-พฤศจิกายน 2567

ราคาเริ่มต้น เพียง

17,999.-

พักฮ่องกง 2 คืน พักใจกลางย่านมงก๊ก
วัดแชกงหมิว วัดหยวนหยวน วัดหวังต้าเซียน
วัดหยวนหยวน รวมขึ้นกระเช้านองปิง 360

▲ น้ำหนักกระเป๋าโหลด 20 กิโลกรัม ▲ ต่อบนเครื่อง 7 กิโลกรัม ▲ อาหารขึ้นชื่อ 7 มื้อ

HDM06



ฮ่องกง เปลี่ยนปีชง เป็นปีปัง

3 วัน 2 คืน

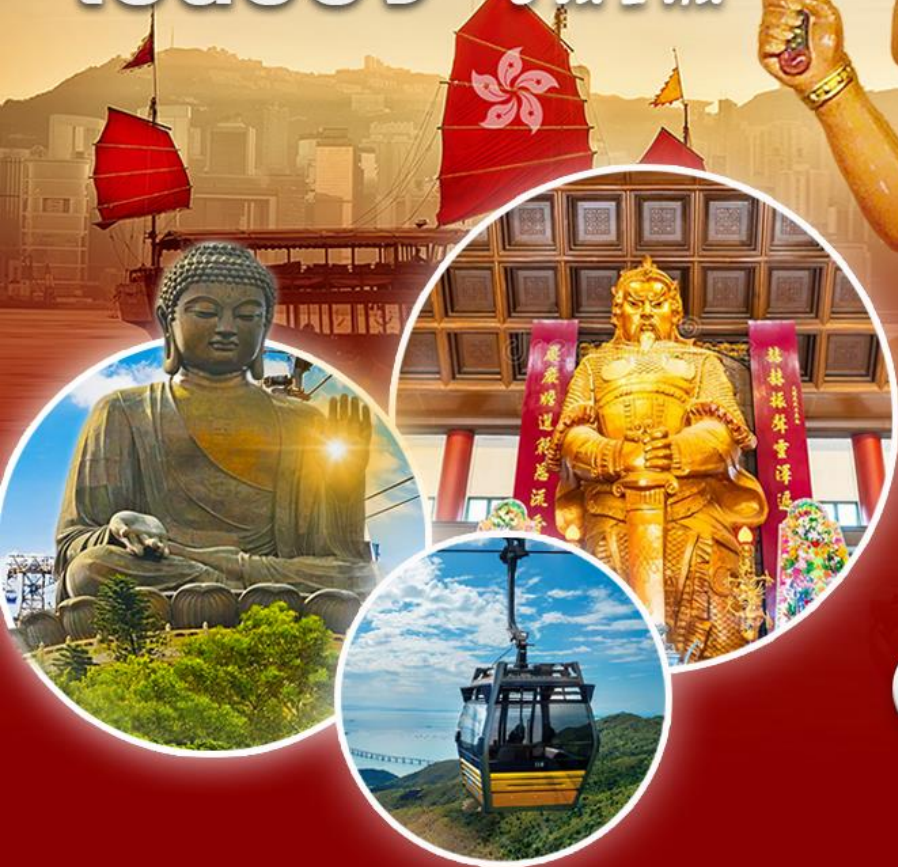

มิถุนายน-พฤศจิกายน 2567

ราคาเริ่มต้น เพียง

17,999.-

พักฮ่องกง 2 คืน พักใจกลางย่านมงก๊ก
วัดแชกงหมิว วัดหยวนหยวน วัดหวังต้าเซียน
วัดหยวนหยวน รวมขึ้นกระเช้านองปิง 360

▲ น้ำหนักกระเป๋าโหลด 20 กิโลกรัม ▲ ที่ขึ้นเครื่อง 7 กิโลกรัม ▲ อาหารขึ้นชื่อ 7 มื้อ

HDM06

กำหนดการเดินทาง เดือน มิถุนายน - พฤศจิกายน 2567



Emirates

EK384 สุวรรณภูมิ - ฮองกง 14.00 - 18.05

EK385 ฮองกง - สุวรรณภูมิ 21.30 - 23.45

สายการบินอินเตอร์ ระดับ 5 ดาว



วันแรกของการเดินทาง สนามบินสุวรรณภูมิ - สนามบินเซ็กแล็บก๊อก - โรงแรมที่พัก

อาหาร -/เที่ยง (บนเครื่องบิน) /-

10.30 น. พร้อมกัน ณ สนามบินสุวรรณภูมิ ผู้โดยสารขาออกชั้น 4 ประตู 9 เคาน์เตอร์สายการบินเอมิเรตส์ (EK) เจ้าหน้าที่บริษัทฯ คอยให้การต้อนรับและอำนวยความสะดวกทุกท่าน นำท่านเช็คอินรับตั๋วเครื่องบิน

13.45 น. เห็นฟ้าสู่ เขตปกครองพิเศษฮ่องกง โดยสายการบินเอมิเรตส์ เที่ยวบินที่ EK384

บริการอาหารเที่ยง บนเครื่องบิน [มื้อที่ 1]

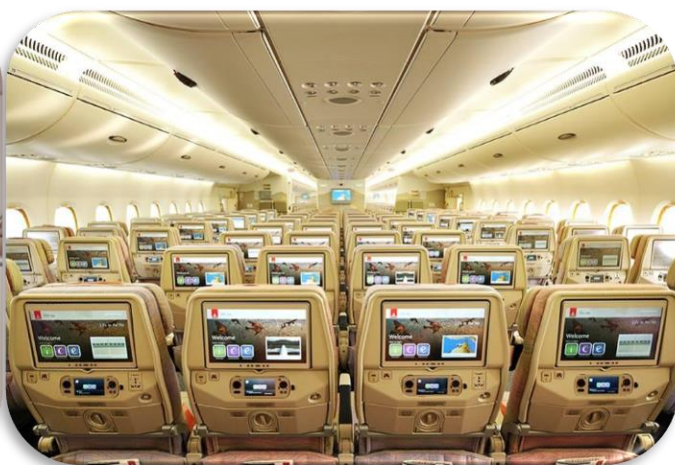

17.40 น. เดินทางถึง สนามบินเซ็กแล็บก๊อก เขตปกครองพิเศษฮ่องกง เข้าพิธีการตรวจคนเข้าเมือง หลังผ่านพิธีการตรวจคนเข้าเมืองเป็นที่เรียบร้อยแล้ว รับกระเป๋าสัมภาระ เดินทางโดยรถโค้ชปรับอากาศ (เวลาท่องเที่ยวที่ฮ่องกงเร็วกว่าประเทศไทย 1 ชั่วโมง)

ค่า อิสระรับประทานอาหารค่ำ **ไม่รวมอยู่ในรายการนำเที่ยว**

พักที่ STARPHIRE HOTEL 3ดาว หรือระดับเทียบเท่า พักห้องละ 2 ท่าน เท่านั้น

กรณีพัก 3 ท่านต้องชำระค่าห้องพักเดี่ยวเพิ่ม 1 ห้อง

หมายเหตุ โรงแรมที่พัก จะแจ้งให้ท่านทราบ ก่อนเดินทางโดยประมาณ 5-7 วันทำการ



วันที่สองของการเดินทาง วัดหวังต้าเซียน - วัดเจ้าแม่กวนอิมฮ่องกง - วัดกวนไท - ซุปปิ้งจิมซาจุ่ย -
AVENUE OF STAR - โรงแรมที่พัก อาหาร เข้า/เที่ยง/ค่ำ

เช้า บริการอาหารเช้า แบบติ่มซำ ณ ภัตตาคาร [มีอยู่ที่ 2]

นำท่านเข้าสู่ **วัดหวังต้าเซียน** วัดที่เก่าแก่ได้รับความนิยมสูงสุดของคนฮ่องกง และคนจีนแผ่นดินใหญ่ ให้ท่าน
ขอพรเรื่องสุขภาพกับ องค์หวังต้าเซียน / ขอเนื้อคู่ ผูกด้ายแดง ไหว้พระสละโสด ที่ เทพจันทร์ธา



นำท่านเข้าสู่ **วัดเจ้าแม่กวนอิมฮ่องกง** มีชื่อเสียงในเรื่องการขอโชคลาภเงินทอง เป็นหนึ่งในวัดที่เก่าแก่ที่สุด
ของฮ่องกง สร้างขึ้นในปี ค.ศ.1873 มีลักษณะสถาปัตยกรรมแบบวัดจีนดั้งเดิม และถือเป็นวัดที่มีชื่อเสียงมาก
แห่งหนึ่งของฮ่องกง นำท่านทำพิธียืมเงิน เจ้าแม่กวนอิม ร่ำรวยเงินทองไหลมาเทมา



เที่ยง

บริการอาหารเที่ยง ..เมนูพิเศษ ชาบูฮ่องกง [มีอยู่ที่ 3]



นำท่านเข้าสู่ **วัดกวนไท** เป็นสถานศักดิ์สิทธิ์อันเลื่องชื่อ ถือว่าเป็นวัดแห่งเดียวในเขตเกาลูน ที่สร้างขึ้นเพื่อบูชาเทพเจ้ากวนอู ซึ่งท่านเป็นเทพเจ้าแห่งความซื่อสัตย์ เปี่ยมไปด้วยคุณธรรม โดยศาลเจ้าพ่อกวนอูแห่งนี้ ผู้ที่มาไหว้สักการะจะนิยมขอพรเรื่องธุรกิจและบริหาร เนื่องจากว่า เจ้าพ่อกวนอู เป็นเทพเจ้าที่รักษาคำพูดด้วยชีวิต รักคุณธรรม ซื่อสัตย์ ช่วยปกป้องสิ่งเลวร้าย อันตรายต่าง ๆ และช่วยเสริมอำนาจบารมีในการปกครอง ท่านมีจิตใจมั่นคงตั้งขุนเขา มีสติปัญญาเป็นเลิศ และไม่ประมาท



นำท่านช้อปปิ้งสินค้าปลอดภาษี ณ **DUTY FREE** ให้ท่านได้เลือกซื้อสินค้าแบรนด์เนมต่างๆ จากนั้นอิสระให้ท่านเต็มอิ่มกับ การช้อปปิ้ง **ย่านจิมซาจุ่ย** มีร้านขายของทั้งเครื่องหนัง, เครื่องกีฬา, เครื่องใช้ไฟฟ้า, กล้องถ่ายรูป ฯลฯ และสินค้าแบบที่เป็นของพื้นเมืองฮ่องกงอยู่ด้วยและตามชอกติกอันจับช้อนมากมายมี **SHOPPING COMPLEX** ขนาดใหญ่ชื่อ **OCEAN TERMINAL** ซึ่งประกอบไปด้วยห้างสรรพสินค้าเรียงรายกันอยู่ และมีทางเชื่อมติดต่อกันสามารถเดินทะลุถึงกันได้ให้แบรนด์ดังมากมายให้ท่านได้เลือกซื้อ ไม่ว่าจะเป็น **COACH, LONGCHAMP, LOUIS VUITTON, HEMES, PRADA, GIORDANO, BOSSINI** และอีกมากมาย

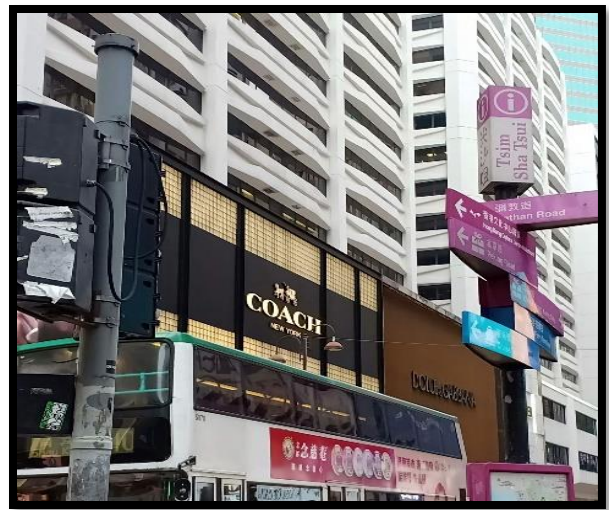

ค่ำ บริการอาหารค่ำ ณ ภัตตาคาร [มื้อที่ 4]



จากนั้นพาทุกท่าน การแสดงดนตรีและแสงสี (SYMPHONY OF LIGHT) เป็นการแสดงแสงสีและเสียงที่ยิ่งใหญ่ที่สุดในโลก จัดขึ้นทุกวันที่ทำเรือวิคตอเรีย ฮองกง การแสดงใช้เวลา 10 นาที ประกอบไปด้วยแสงเลเซอร์ ไฟ LED และภาพเคลื่อนไหวที่สวยงาม เข้ากับดนตรีประกอบการแสดงที่ไพเราะ การแสดงนี้จัดขึ้นเพื่อเฉลิมฉลองความยิ่งใหญ่ของฮ่องกงและวัฒนธรรมอันหลากหลายของเมือง การแสดง Symphony of Lights ได้รับความนิยมนอย่างมากจากนักท่องเที่ยวและคนท้องถิ่น จึงเป็นสถานที่ท่องเที่ยวที่ไม่ควรพลาดเมื่อมาเยือนฮ่องกง



พักที่ **STARPHIRE HOTEL 3ดาว หรือระดับเทียบเท่า พักห้องละ 2 ท่าน เท่านั้น**

กรณีพัก 3 ท่านต้องชำระค่าห้องพักเดี่ยวเพิ่ม 1 ห้อง

หมายเหตุ โรงแรมที่พัก จะแจ้งให้ท่านทราบ ก่อนเดินทางโดยประมาณ 5-7 วันทำการ



วันที่สามของการเดินทาง ร้านกัณฑ์จิวเวลรี่ – ร้านหยก – วัด หยวน หยวน – วัดแชกงหมิว – ขึ้นกระเช้า
นองปิง 360 – หมู่บ้านวัฒนธรรมนองปิง – CITYGATE OUTLET – สนามบินเซ็ก
แล็บก้อก – สนามบินสุวรรณภูมิ

อาหาร เข้า/เที่ยง/ค่ำ (บนเครื่องบิน)

เช้า บริการอาหารเช้า แบบติมชำ ณ ภัตตาคาร [มือที่ 5]



นำท่านเยี่ยมชม **โรงงานจิวเวลรี่** ที่ขึ้นชื่อของฮ่องกงพบกับงานดีไซน์ที่ได้รับรางวัลอันดับเยี่ยม และใช้ในการ
เสริมดวงเรื่องฮวงจุ้ย โดยการย่อใบพัดของกังหันวัดแชกง มาทำ
เป็นเครื่องประดับ ไม่ว่าจะ เป็น จี้ แหวน กำไล เพื่อให้เป็น
เครื่องประดับติดตัว และเสริมดวงชะตา นำท่านชม **ร้านหยก** มี
สินค้ามากมายเกี่ยวกับหยก อาทิ กำไลหยก หรือสัตว์นำโชค
อย่างปี่เซี่ยะ อิสระให้ท่านได้เลือกซื้อเป็นของฝาก หรือเป็นของที่
ระลึกหรือนำโชคแต่ตัวท่านเอง



จากนั้นนำท่านเดินทางสู่ **วัด หยวน หยวน** ศูนย์รวมทางศาสนาขนาดใหญ่ เป็นวัดที่สวยงามและมีขนาดใหญ่ อยู่บริเวณเนินเขาใกล้หมู่บ้านโลไวเป็นวัดเดียวในฮ่องกงที่บูชาศาสนาพุทธ เต่าและขงจื้อจุดเด่นอยู่ที่วิหารหรือ หอฟ้าสร้างด้วยหินธรรมชาติด้านหลังเพื่อรับพลังมังกรจากภูเขา ด้านซ้ายขวาโอบล้อมด้วยมังกรเขียว



นำท่านเดินทางสู่ **วัดแขงหมิว** ให้ท่านได้จุดธูปขอพร สักการะเทพเจ้าแขงก ตั้งจิตอธิษฐานด้านหน้าองค์เจ้าพ่อแขงก จากนั้นให้ท่านหมุนกังหันทองแดงจะมีกังหัน 4 ใบพัด แต่ละใบหมายถึง เดินทางปลอดภัย, สุขภาพแข็งแรง, โชคลาภ และเงินทอง เชื่อกันว่าหากหมุนครบ 3 รอบและตีกลอง 3 ครั้ง จะช่วยปิดเป่าสิ่งชั่วร้ายออกไป และนำพาสິงดีๆ เข้ามา

เที่ยง

บริการอาหารเที่ยง ณ ภัตตาคาร [มื้อที่ 6]

จากนั้นนำท่านเดินทางสู่ เกาสันเตา นำท่านขึ้น กระเช้านงปิง 360 องศา แบบธรรมดา

นำท่านขอพร พระใหญ่เทียนถาน ณ ลานอิฐฐาน ให้ทุกท่านได้ตั้งจิตอธิษฐานขอพรไม่ว่าจะเป็นเรื่องสุขภาพ การงานการเงิน เนื่องจากองค์พระเป็นปรากฏประทานพรจากลานอิฐฐาน ท่านสามารถเดินขึ้นชมฐานองค์พระได้ โดยจะมีบันไดทอดยาวจำนวน 268 ขั้น หรือชมวิวของเกาสันเตาในมุมสูงได้ และยังมีรูปปั้นของเทพธิดาถวายเครื่องสักการะตามความเชื่อของนิยายมหายานประดิษฐานอยู่รอบๆ บริเวณฐานองค์พระ

จากนั้นให้ท่านอิสระ ณ บริเวณ หมู่บ้านวัฒนธรรมนงปิง ให้ท่านได้อิสระเที่ยวชม ร้านค้า ร้านอาหาร บริเวณหมู่บ้านจำลองแห่งนี้ท่านจะได้พบความสนุกที่สามารถผสมผสานระหว่างความเจริญและวัฒนธรรมดั้งเดิมไว้ได้อย่างลงตัว

แวะพักเหนื่อย หาทานของอร่อยกิน แนะนำเต้าฮวยหินหยาง เต้าฮวยที่ผสมผสานกันได้อย่างลงตัวระหว่างงาดำ (สีดำ) กับ เต้าหู้ (สีขาว) ให้ความสดชื่นไม่น้อย เรื่องความอร่อยพูดได้คำเดียวว่า “ต้องลอง”



หมายเหตุ : กรณีกระเช้านงปิงปิดซ่อมบำรุง หรือปิดเนื่องจากสภาพอากาศ ทางบริษัทฯ ขอสงวนสิทธิ์ในการเปลี่ยนเป็นรถโค้ชของอุทยาน เพื่อนำท่านขึ้นสู่ยอดเขาแทน



จากนั้นให้ท่านอิสระช้อปปิ้งที่ห้างดัง **CITYGATE OUTLET** ให้ท่านช้อปปิ้งสินค้าตามอัธยาศัยกับ OUTLET สินค้าแบรนด์เนมระดับโลกมากมาย เช่น COACH, ESPRIT, POLO, RALPH LAUREN หรือว่าจะเป็น BURBERRY รวมทั้งรองเท้าก็ฬามากมายหลายยี่ห้อ และชั้นใต้ดินจะมีซูเปอร์มาเก็ตขนาดใหญ่ให้ท่านได้เลือกซื้อสินค้า ไม่ว่าจะเป็น ของกิน ของใช้ หรือว่าผลไม้สด ๆ จับจ่ายกันได้อย่างจุใจ



สมควรแก่เวลานำท่านเดินทางสู่สนามบิน

21.30 น. เหนินฟ้าสู่ สนามบินสุวรรณภูมิ โดยสายการบินเอมิเรตส์ เที่ยวบิน EK385
บริการอาหารค่ำ บนเครื่องบิน แบบเซ็ทอาหารร้อน [มื้อที่ 7]

23.45 น. เดินทางถึง สนามบินสุวรรณภูมิ กรุงเทพฯ โดยสวัสดิภาพฯ พร้อมความประทับใจมิรู้ลืม

หมายเหตุ : โปรแกรมการท่องเที่ยว อาจมีการปรับเปลี่ยนตามความเหมาะสม

| วันเดินทาง | ราคาผู้ใหญ่ | พักเดี่ยว เดินทางคนเดียวจ่ายเพิ่ม |
|-------------------------|-------------|--------------------------------------|
| 07 – 09 มิถุนายน 2567 | 17,999 | 4,900 |
| 08 – 10 มิถุนายน 2567 | 17,999 | 4,900 |
| 14 – 16 มิถุนายน 2567 | 17,999 | 4,900 |
| 15 – 17 มิถุนายน 2567 | 17,999 | 4,900 |
| 21 – 23 มิถุนายน 2567 | 17,999 | 4,900 |
| 23 – 25 มิถุนายน 2567 | 17,999 | 4,900 |
| 28 – 30 มิถุนายน 2567 | 17,999 | 4,900 |
| 29 มิ.ย. – 01 ก.ค. 2567 | 17,999 | 4,900 |
| 05 - 07 กรกฎาคม 2567 | 17,999 | 4,900 |
| 06 - 08 กรกฎาคม 2567 | 17,999 | 4,900 |
| 12 - 14 กรกฎาคม 2567 | 17,999 | 4,900 |
| 13 - 15 กรกฎาคม 2567 | 17,999 | 4,900 |
| 03 – 05 สิงหาคม 2567 | 17,999 | 4,900 |
| 09 – 11 สิงหาคม 2567 | 17,999 | 4,900 |
| 16 – 18 สิงหาคม 2567 | 17,999 | 4,900 |
| 17 – 19 สิงหาคม 2567 | 17,999 | 4,900 |
| 23 – 25 สิงหาคม 2567 | 17,999 | 4,900 |
| 30 ส.ค. – 01 ก.ย. 2567 | 17,999 | 4,900 |
| 06 – 08 กันยายน 2567 | 17,999 | 4,900 |
| 07 – 09 กันยายน 2567 | 17,999 | 4,900 |

| | | |
|------------------------|--------|-------|
| 13 – 15 กันยายน 2567 | 17,999 | 4,900 |
| 14 – 16 กันยายน 2567 | 17,999 | 4,900 |
| 21 – 23 กันยายน 2567 | 17,999 | 4,900 |
| 27 – 29 กันยายน 2567 | 17,999 | 4,900 |
| 15 – 17 ตุลาคม 2567 | 17,999 | 4,900 |
| 16 – 18 ตุลาคม 2567 | 17,999 | 4,900 |
| 17 – 19 ตุลาคม 2567 | 17,999 | 4,900 |
| 18 – 20 ตุลาคม 2567 | 17,999 | 4,900 |
| 19 – 21 ตุลาคม 2567 | 17,999 | 4,900 |
| 20 – 22 ตุลาคม 2567 | 17,999 | 4,900 |
| 24 – 26 ตุลาคม 2567 | 17,999 | 4,900 |
| 25 – 27 ตุลาคม 2567 | 17,999 | 4,900 |
| 26 – 28 ตุลาคม 2567 | 17,999 | 4,900 |
| 27 – 29 ตุลาคม 2567 | 17,999 | 4,900 |
| 28 – 30 ตุลาคม 2567 | 17,999 | 4,900 |
| 29 – 31 ตุลาคม 2567 | 17,999 | 4,900 |
| 30 ต.ค. – 01 พ.ย. 2567 | 17,999 | 4,900 |
| 31 ต.ค. – 02 พ.ย. 2567 | 17,999 | 4,900 |
| 01 – 03 พฤศจิกายน 2567 | 17,999 | 4,900 |
| 02 – 04 พฤศจิกายน 2567 | 17,999 | 4,900 |
| 03 – 05 พฤศจิกายน 2567 | 17,999 | 4,900 |
| 04 – 06 พฤศจิกายน 2567 | 17,999 | 4,900 |

| | | |
|------------------------|--------|-------|
| 05 – 07 พฤศจิกายน 2567 | 17,999 | 4,900 |
| 06 – 08 พฤศจิกายน 2567 | 17,999 | 4,900 |
| 07 – 09 พฤศจิกายน 2567 | 17,999 | 4,900 |
| 08 – 10 พฤศจิกายน 2567 | 17,999 | 4,900 |
| 09 – 11 พฤศจิกายน 2567 | 17,999 | 4,900 |
| 10 – 12 พฤศจิกายน 2567 | 17,999 | 4,900 |
| 11 – 13 พฤศจิกายน 2567 | 17,999 | 4,900 |
| 12 – 14 พฤศจิกายน 2567 | 17,999 | 4,900 |
| 13 – 15 พฤศจิกายน 2567 | 17,999 | 4,900 |
| 14 – 16 พฤศจิกายน 2567 | 17,999 | 4,900 |
| 15 – 17 พฤศจิกายน 2567 | 17,999 | 4,900 |
| 16 – 18 พฤศจิกายน 2567 | 17,999 | 4,900 |
| 17 – 19 พฤศจิกายน 2567 | 17,999 | 4,900 |
| 22 – 24 พฤศจิกายน 2567 | 17,999 | 4,900 |
| 29 พ.ย. – 01 ธ.ค. 2567 | 17,999 | 4,900 |

ไม่รวมค่าที่ปคนขับรถ และมัคคุเทศก์ท้องถิ่น

ท่านละ 1,500 บาท/ทริป/ท่าน

ชำระ ณ สนามบินสุวรรณภูมิวันแรกของการเดินทาง

ส่วนค่าที่ปหัวหน้าทัวร์ที่ดูแลจากเมืองไทย แล้วแต่ความพึงพอใจของท่าน

ราคาเด็กทารก 6,900 บาท ทารกต้องมีอายุไม่เกิน 2 ปีบริบูรณ์ ณ วันเดินทางไปและกลับ

ไม่มีราคาเด็ก และไม่สามารถยกเลิกการเดินทางได้

▶ เอกสารที่ต้องทำการเตรียมก่อนเดินทางและเดินทางกลับประเทศไทย

พาสปอร์ตตัวจริง (อายุการใช้งานต้องเหลือมากกว่า 6 เดือน)

อัตราค่าบริการนี้รวม

1. ค่าตัวโดยสารเครื่องบินไป-กลับ ชั้นประหยัดพร้อมค่าภาษีสนามบินทุกแห่งตามรายการทัวร์ข้างต้น (ตัวกรุ๊ปไม่สามารถ Upgradeที่นั่งเป็นBusiness Classได้ และต้องเดินทางไป-กลับพร้อมตัวกรุ๊ปเท่านั้นไม่สามารถเลื่อนวันได้)
2. ค่าที่พักห้องละ 2-3 ท่าน ตามโรงแรมที่ระบุไว้ในรายการหรือ ระดับใกล้เคียงกัน
3. อาหารเช้า 3 ท่านถ้าวันที่เข้าพักห้องโรงแรม ไม่มีห้อง TRP(3ท่าน) อาจจำเป็นต้องแยกพัก 2 ห้อง (มีค่าใช้จ่ายพักเดี่ยวเพิ่ม)กรณีห้องพักในเมืองที่ระบุไว้ในโปรแกรมมีเทศกาลวันหยุด มิวเซียมแพร์ต่าง ๆ บริษัทขอจัดที่พักในเมืองใกล้เคียงแทน
4. ค่าอาหาร ค่าเข้าชม และ ค่ายานพาหนะทุกชนิด ตามที่ระบุไว้ในรายการทัวร์ข้างต้น
5. เจ้าหน้าที่บริษัท ฯ คอยอำนวยความสะดวกตลอดการเดินทาง
6. ค่าน้ำหนักกระเป๋า สัมภาระโหลดใต้ท้องเครื่อง 20 กิโลกรัม ถู้อขึ้นเครื่องได้ 7 กิโลกรัมและค่าประกันวินาศภัยเครื่องบินตามเงื่อนไขของแต่ละสายการบินที่มีการเรียกเก็บ และกรณีสัมภาระเกินท่านต้องเสียค่าปรับตามที่สายการบินเรียกเก็บ
7. ค่าประกันอุบัติเหตุตามกรมธรรม์วงเงิน 1,000,000 บาท ค่ารักษาพยาบาล ตามเงื่อนไขของบริษัทฯประกันภัยที่บริษัททำไว้ทั้งนี้ยอมอยู่ในข้อจำกัดที่มีการตกลงไว้กับบริษัทประกันชีวิต ทุกกรณี ต้องมีใบเสร็จและเอกสารรับรองทางการแพทย์ จากหน่วยงานที่เกี่ยวข้อง ไม่รวมประกันสุขภาพ ท่านสามารถสั่งซื้อประกันสุขภาพเพิ่มได้จากบริษัทประกันทั่วไปค่าภาษี
8. สนามบิน และค่าภาษีน้ำมันตามรายการทัวร์
9. ค่ารถปรับอากาศนำเที่ยวตามระบุไว้ในรายการ พร้อมคนขับรถ (กฎหมายไม่อนุญาตให้คนขับรถเกิน 12 ชม./วัน)

อัตราค่าบริการนี้ไม่รวม

1. ค่า Vat 7% และ ค่าภาษีหัก ณ ที่จ่าย 3%
2. ค่าทำหนังสือเดินทางไทย และเอกสารต่างตัวต่างๆ

3. ค่าใช้จ่ายอื่นๆ ที่นอกเหนือจากรายการระบุ อาทิเช่น ค่าอาหาร เครื่องดื่ม ค่าซักรีด ค่าโทรศัพท์ เป็นต้น
4. ค่าภาษีทุกรายการคิดจากยอดบริการ, ค่าภาษีเดินทาง (ถ้ามีการเรียกเก็บ)
5. ค่าภาษีน้ำมันที่สายการบินเรียกเก็บเพิ่มภายหลังจากทางบริษัทฯ ได้ออกตั๋วเครื่องบิน และได้ทำการขายโปรแกรมไปแล้ว
6. ค่าพนักงานยกกระเป๋าที่โรงแรม
7. ค่าหัวหน้าทัวร์จากประเทศไทย แล้วแต่ความประทับใจและน้ำใจจากท่าน
8. **ไม่รวมค่าทิปไกด์ท้องถิ่น คนขับรถ ท่านละ 1,500 บาท/ท่าน** สำหรับหัวหน้าทัวร์แล้วแต่ความประทับใจและน้ำใจจากท่าน

เงื่อนไขการให้บริการ

1. คณะจองจำนวนผู้ใหญ่ 15 ท่านขึ้นไป ออกเดินทาง (มีหัวหน้าทัวร์)
2. คณะจองจำนวนผู้ใหญ่ 10-14 ท่าน ออกเดินทาง (ไม่มีหัวหน้าทัวร์ แต่มีไกด์คนไทย 100 % รอรับที่สนามบินฮ่องกง)
3. คณะจองจำนวนผู้ใหญ่ 1-9 ท่าน ไม่ออกเดินทาง

กรณีไม่ถึงจำนวนดังกล่าว

- เลื่อน หรือยกเลิกการออกเดินทาง โดยทางบริษัทจะทำการแจ้งให้ท่านทราบล่วงหน้าก่อนการเดินทาง 15 วัน
- หรือขอสงวนสิทธิในการปรับราคาค่าบริการเพิ่ม (ในกรณีที่ผู้เดินทางไม่ถึง 15 ท่านและท่านยังประสงค์เดินทางต่อ) โดยทางบริษัทจะทำการแจ้งให้ท่านทราบก่อนล่วงหน้า

ในกรณีที่ลูกค้าต้องออกตัวโดยสารภายในประเทศ กรุณาติดต่อเจ้าหน้าที่ของบริษัทฯ ก่อนทุกครั้ง มิฉะนั้นทางบริษัทจะไม่รับผิดชอบใดๆ ทั้งสิ้น

การจองทัวร์และชำระค่าบริการ

1. กรุณาชำระค่ามัดจำ **ท่านละ 10,000 บาท**
2. ค่าทัวร์ส่วนที่เหลือชำระ 25 วันก่อนออกเดินทาง กรณีบริษัทฯ ต้องออกตัวหรือวีซ่าออกใกล้วันเดินทางท่านจำเป็นต้องชำระค่าทัวร์ส่วนที่เหลือตามที่บริษัทกำหนดแจ้งเท่านั้น

****สำคัญ****สำเนาหน้าพาสปอร์ตผู้เดินทาง (จะต้องมีอายุเหลือมากกว่า 6 เดือนก่อนหมดอายุนับจากวันเดินทางไป-กลับและจำนวนหน้าหนังสือเดินทางต้องเหลือว่างสำหรับติดวีซ่าไม่ต่ำกว่า 3 หน้า) ******กรุณาตรวจสอบก่อนส่งให้บริษัทมิฉะนั้นทางบริษัทจะไม่รับผิดชอบกรณีพาสปอร์ตหมดอายุ ****** กรุณาส่งพร้อมพร้อมหลักฐานการโอนเงินมัดจำ

เงื่อนไขการยกเลิก

- ยกเลิกก่อนการเดินทางตั้งแต่ 30 วันขึ้นไป คืนเงินค่าทัวร์โดยหักค่าใช้จ่ายที่เกิดขึ้นจริง
 - ยกเลิกก่อนการเดินทาง 15-29 วัน ยึดเงิน 50% จากยอดที่ลูกค้าชำระมา และเก็บค่าใช้จ่ายที่เกิดขึ้นจริง(ถ้ามี)
 - ยกเลิกก่อนการเดินทางน้อยกว่า 15วัน ขอสงวนสิทธิ์ยึดเงินเต็มจำนวน
- *กรณีมีเหตุยกเลิกทัวร์ โดยไม่ใช่ความผิดของบริษัททัวร์ คืนเงินค่าทัวร์โดยหักค่าใช้จ่ายที่เกิดขึ้นจริง(ถ้ามี)
- *ค่าใช้จ่ายที่เกิดขึ้นจริง เช่น ค่ามัดจำตัวเครื่องบิน โรงแรม ค่าวีซ่า และค่าใช้จ่ายจำเป็นอื่นๆ

หมายเหตุ : กรุณาอ่านศึกษารายละเอียดทั้งหมดก่อนทำการจอง เพื่อความถูกต้องและความเข้าใจตรงกันระหว่างท่านลูกค้าและบริษัทฯ และเมื่อท่านตกลงชำระเงินมัดจำหรือค่าทัวร์ทั้งหมดกับทางบริษัทฯ แล้ว ทางบริษัทฯ จะถือว่าท่านได้ยอมรับเงื่อนไขข้อตกลงต่างๆทั้งหมด

1. บริษัทฯ ขอสงวนสิทธิ์ที่จะเลื่อนการเดินทางหรือปรับราคาค่าบริการขึ้นในกรณีที่มีผู้ร่วมคณะไม่ถึง 10 ท่าน
2. ขอสงวนสิทธิ์การเก็บค่าน้ำมันและภาษีสนามบินทุกแห่งเพิ่ม หากสายการบินมีการปรับขึ้นก่อนวันเดินทาง
3. บริษัทฯ ขอสงวนสิทธิ์ในการเปลี่ยนเที่ยวบิน โดยมีต้องแจ้งให้ทราบล่วงหน้าอันเนื่องจากสาเหตุต่างๆ
4. บริษัทฯ จะไม่รับผิดชอบใดๆ ทั้งสิ้น หากเกิดกรณีความล่าช้าจากสายการบิน, การยกเลิกบิน, การประท้วง, การนัดหยุดงาน, การก่อการจลาจล, ภัยธรรมชาติ, การนำสิ่งของผิดกฎหมาย ซึ่งอยู่นอกเหนือความรับผิดชอบของบริษัทฯ
5. บริษัทฯ จะไม่รับผิดชอบใดๆ ทั้งสิ้น หากเกิดสิ่งของสูญหาย อันเนื่องเกิดจากความประมาทของท่าน, เกิดจากการโจรกรรม และอุบัติเหตุจากความประมาทของนักท่องเที่ยวเอง
6. เมื่อท่านตกลงชำระเงินมัดจำหรือค่าทัวร์ทั้งหมดกับทางบริษัทฯ แล้ว ทางบริษัทฯ จะถือว่าท่านได้ยอมรับเงื่อนไขข้อตกลงต่างๆทั้งหมด
7. รายการนี้เป็นเพียงข้อเสนอที่ต้องได้รับการยืนยันจากบริษัทฯ อีกครั้งหนึ่ง หลังจากได้สำรองโรงแรมที่พักในต่างประเทศเรียบร้อยแล้ว โดยโรงแรมจัดในระดับใกล้เคียงกัน ซึ่งอาจจะปรับเปลี่ยนตามที่ระบุในโปรแกรม
8. การจัดการเรื่องห้องพัก เป็นสิทธิของโรงแรมในการจัดห้องให้กับกรุ๊ปที่เข้าพัก โดยมีห้องพักสำหรับผู้สูบบุหรี่ / ปลอดบุหรี่ได้ โดยอาจจะขอเปลี่ยนห้องได้ตามความประสงค์ของผู้ที่พัก ทั้งนี้ขึ้นอยู่กับความพร้อมให้บริการของโรงแรม และไม่สามารถรับประกันได้

9. กรณีผู้เดินทางต้องการความช่วยเหลือเป็นพิเศษ อาทิเช่น ใช้วีวีแซร์ กรุณาแจ้งบริษัทฯ อย่างน้อย 14 วันก่อนการเดินทาง มิฉะนั้นบริษัทฯไม่สามารถจัดการได้ล่วงหน้าได้
10. มัคคุเทศก์ พนักงานและตัวแทนของผู้จัด ไม่มีสิทธิในการให้คำสัญญาใด ๆ ทั้งสิ้นแทนผู้จัด นอกจากนี้มีเอกสารลงนามโดยผู้มีอำนาจของผู้จัดกำกับเท่านั้น ผู้จัดจะไม่รับผิดชอบและไม่สามารถคืนค่าใช้จ่ายต่างๆ ได้เนื่องจากเป็นการเหมาจ่ายกับตัวแทนต่างๆ ในกรณีที่ผู้เดินทางไม่ผ่านการพิจารณาในการตรวจคนเข้าเมือง-ออกเมือง ไม่ว่าจะเป็นกองตรวจคนเข้าเมืองหรือกรมแรงงานของทุกประเทศในรายการท่องเที่ยว อันเนื่องมาจากการกระทำที่ส่อไปในทางผิดกฎหมาย การหลบหนี เข้าออกเมือง เอกสารเดินทางไม่ถูกต้อง หรือ การถูกปฏิเสธในกรณีอื่น