

JXJ168
6วัน 4คืน

Ice Breaker

HOKKAIDO

ชิปโปโร โอตารุ มอนเบ็ทส์ ล่องเรือตัดน้ำแข็ง



พิเศษ!
Yakiniku สดล้นญี่ปุ่น



เที่ยวครบทุกวัน

เดินทาง

มกราคม - มีนาคม 68



น้ำหนักกระเป๋า 20 KG

เริ่มต้นเพียง

35,888.-

ล่องเรือตัดน้ำแข็ง หนึ่งปีมีครั้งเดียว!

สุดอลังการวิวน้ำตกกิ่งกะและน้ำตกริวเซ ชมความน่ารักของเหล่าแมวน้ำ

หิมะนุ่มฟู Shikisai no Oka Snow Mobile เชื้ออิน เซ็คอิน คลองโอตารุ

ศาลเจ้าฮอกไกโด เป็นพระพุทธรเจ้า โรงงานช็อกโกแลต

ช้อปปิ้ง Mitsui Outlet และ Aeon Mall

พักออนเซ็นโซออนเดียว 1 คืน อาซาฮิคาวะ: 1 คืน ชิปปโปโร 2 คืน

JXJ168

6วัน 4คืน

Ice Breaker

HOKKAIDO

ขับโปโร โอตารุ มอนเบ็ทส์ ล่องเรือตัดน้ำแข็ง



พิเศษ! Yakiniku สดลิ้นจี่



เที่ยวครบทุกวัน

เดินทาง

มกราคม - มีนาคม 68



น้ำหนักกระเป๋า 20 KG

เริ่มต้นเพียง

35,888.-

ล่องเรือตัดน้ำแข็ง หนึ่งปีมีครั้งเดียว!
สุดยอดการรวมน้ำตกกิ่งกะและน้ำตกริวเซ ชมความน่ารักของเหล่าแมวน้ำ
ชิม-นุ่่มฟู Shikisai no Oka Snow Mobile เช็คอิน คลองโอตารุ
ศาลเจ้าออกโทโต เนินพระพุทธรเจ้า โรงงานช็อกโกแลต
ช้อปปิ้ง Mitsui Outlet และ Aeon Mall

พักออนเซ็นโซอุนเคียว 1 คืน อาซาฮิคาวะ 1 คืน ขับโปโร 2 คืน

FLIGHT:



DMK



CTS

CTS



DMK

เที่ยวบิน

เวลาออก

เวลาถึง

XJ620

01.40

10.40

เที่ยวบิน

เวลาออก

เวลาถึง

XJ621

11.55

17.50

JXJ168 Ice Breaker Hokkaido

ออกไกโด ซัปโปโร โอตารุ มอนเบ็ทส์ ล่องเรือตัดน้ำแข็ง 6วัน 4คืน

ล่องเรือตัดน้ำแข็งผ่านกลางทะเล ICE Breaking หนึ่งปีมีครั้งเดียว!!!

สุดลิ่งการวิวน้ำตกกิ่งกะและน้ำตกริวเซ ซมความน่ารักของเหล่าแมวน้ำ
หิมะนุ่มฟู Shikisai no Oka Snow Mobile เช็คอิน คลองโอตารุ ศาลเจ้าออกไกโด
เป็นพระพุทธรเจ้า โรงงานช็อกโกแลต ซุปป์ Mitsui Outlet และ Aeon Mall

พิเศษแพ็คเกจ • พักออนเซ็นโซออนเคียว 1 คืน อาซาฮิคาวะ: 1 คืน ซัปโปโร 2 คืน

• พิเศษ! อิ่มอร่อยกับ เมนู Yakiniku สเต็กญี่ปุ่น

เดินทางโดยสายการบิน AirAsia X (XJ) น้ำหนักสัมภาระโหลดใต้ท้องเครื่อง 20 kg. / CARRY ON 7 kg.

วันที่	โปรแกรมท่องเที่ยว	เช้า	เที่ยง	เย็น	โรงแรม
1	ท่าอากาศยานนานาชาติดอนเมือง				
2	XJ620 DMK – CTS 01.40-10.40 ท่าอากาศยานนานาชาติดอนเมือง – ท่าอากาศยานนิวชิโตะเซะ - โซออนเคียว - น้ำตกกิ่งกะและน้ำตกริวเซอิ – เทศกาลน้ำแข็งโซออนเคียว		🍴	🍴	Sounkyo Choyo Resort Hotel Onsen 3* หรือ ระดับใกล้เคียงกัน
3	เมืองมอนเบ็ทส์ - ล่องเรือตัดน้ำแข็ง ICE Breaker Garinko - Tokkari Center Monbetsu - เมืองอาซาฮิคาวะ - AEON MALL Asahikawa	🍴	🍴		Asahikawa Y'S Hotel 3* หรือ ระดับใกล้เคียงกัน
4	เมืองบิเอะ - Shikisai no Oka Snow Mobile - เมืองซัปโปโร - Duty free แหล่งช้อปปิ้งปลอดภาษี - โรงงานช็อกโกแลตชิโรอิโคอิบิโตะ	🍴	🍴	🍴	T-Mark City Hotel Sapporo 3* หรือ ระดับใกล้เคียงกัน
5	ศาลเจ้าออกไกโด - เป็นพระพุทธรเจ้า(รวมค่าเช่า) - Mitsui Outlet Park - เมืองโอตารุ - คลองสายวัฒนธรรมโอตารุ - เครื่องแก้วโอตารุ - พิพิธภัณฑ์ถ้ำล่องดนตรี	🍴			T-Mark City Hotel Sapporo 3* หรือ ระดับใกล้เคียงกัน
6	ท่าอากาศยานนิวชิโตะเซะ - ท่าอากาศยานนานาชาติดอนเมือง XJ621 CTS – DMK 11.55 - 17.50	🍴			

วันเดินทาง	ราคาผู้ใหญ่ (บาท)	ราคาเด็ก 2-11 ปี (บาท)	พักเดี่ยว/เดินทาง ท่านเดี่ยว เพิ่ม (บาท)	ที่นั่ง	หมายเหตุ
22-27 มกราคม 2568	39,888	ไม่มีราคาเด็ก (Infant ไม่เกิน 2ปี 6,000 บาท)	8,000	34	
25-30 มกราคม 2568	39,888			34	
29 มกราคม - 03 กุมภาพันธ์ 2568	49,888			34	
17-22 กุมภาพันธ์ 2568	45,888			34	
21-26 กุมภาพันธ์ 2568	39,888			34	
24 กุมภาพันธ์ - 01 มีนาคม 2568	38,888			34	
28 กุมภาพันธ์ - 05 มีนาคม 2568	36,888			34	
03-08 มีนาคม 2568	36,888			34	
07-12 มีนาคม 2568	36,888			34	
10-15 มีนาคม 2568	36,888			34	
14-19 มีนาคม 2568	36,888			34	
17-22 มีนาคม 2568	35,888			34	

วันที่หนึ่ง ทำอากาศยานนานาชาติดอนเมือง

22.00 น. พร้อมกันที่ ณ ทำอากาศยานนานาชาติดอนเมือง อาคารผู้โดยสารระหว่างประเทศขาออก ชั้น 3 เคาน์เตอร์สายการบิน AIR ASIA X (XJ) มีเจ้าหน้าที่ของบริษัทฯ คอยอำนวยความสะดวกด้านเอกสารและติดแท็กกระเป๋า

วันที่สอง ทำอากาศยานนานาชาติดอนเมือง - ทำอากาศยานนิวซีโตะเซะ - โซอุนเคียว - น้ำตกกิ่งกะและน้ำตกริวเซอิ - เทศกาลน้ำแข็งโซอุนเคียว 🍷 อาหาร เกียง, เย็น

01.40 น. เดินทางออกสู่ **ประเทศญี่ปุ่น** โดยสายการบิน AIR ASIA X เที่ยวบินที่ XJ620 (ค่าตัวไม่รวมค่าอาหารบนเครื่องบิน เครื่องมีจำหน่าย)

10.40 น. เดินทางถึง ทำอากาศยานนิวซีโตะเซะ ฮอกไกโด ประเทศญี่ปุ่น (เวลาท้องถิ่นเร็วกว่าประเทศไทย 2 ชั่วโมง กรุณาปรับนาฬิกาของท่านเป็นเวลาท้องถิ่น เพื่อความสะดวกในการนัดหมาย) นำท่านผ่านพิธีตรวจคนเข้าเมืองและศุลกากร **สำคัญ!!!** ประเทศญี่ปุ่นไม่อนุญาตให้นำอาหารสด จำพวก เนื้อสัตว์ พืช ผัก ผลไม้ เข้าประเทศ หากฝ่าฝืนจะมีโทษจับและปรับ

เที่ยง 🍷 รับประทานอาหารเที่ยง (มื้อที่ 1)

เดินทางสู่ โซอุนเคียว เมืองคามิคาวา จังหวัดฮอกไกโด (ใช้เวลาเดินทางประมาณ 3 ชั่วโมง) เป็นอีกหนึ่งหมู่บ้านออนเซ็นขนาดเล็กแต่เต็มไปด้วยธรรมชาติ มีน้ำตกและวิวทิวทัศน์ที่สวยงาม หนึ่งในสถาปัตยกรรมตามธรรมชาติ น้ำตกกิ่งกะและน้ำตกริวเซอิ (Ginga Ryusei Waterfalls) เป็นสองน้ำตกที่สวยงามตระการตา ตั้งอยู่ในอุทยานแห่งชาติไดเซ็ทซัง (Daisetsuzan National Park) ซึ่งเป็นอุทยานแห่งชาติที่ใหญ่ที่สุดของญี่ปุ่น น้ำตกทั้งสองแห่งนี้ได้รับการขนานนามว่าเป็น "คู่สามีภรรยา" และเป็นหนึ่งในน้ำตกที่สวยงามที่สุดของประเทศญี่ปุ่น

Highlight! ในฤดูหนาว น้ำตกทั้งสองก็มี ความงดงามอีกแบบหนึ่ง เมื่ออุณหภูมิลดต่ำลง น้ำตกจะค่อยๆ กลายเป็นน้ำแข็งที่ เกาะติดกับหน้าผา สร้างเป็นผลงานศิลปะธรรมชาติที่แปลกตาและสวยงาม



เย็น

๑๐ รับประทานอาหารเย็น ณ โรงแรมที่พัก (มื้อที่2)

ที่พัก: Sounkyo Choyo Resort Hotel Onsen 3* ระดับใกล้เคียงกัน

ชื่อโรงแรมที่ท่านพัก ทางบริษัทจะทำการแจ้งพร้อมใบนัดหมาย 5-7 วัน ก่อนเดินทาง

Highlight! ไม่ควรพลาดประสบการณ์ สัมผัสวัฒนธรรม *การอาบน้ำแร่ออนเซ็น (Onsen)* น้ำแร่ในสโตนญี่ปุ่น ให้ท่านได้พักผ่อนอย่างเต็มอิ่ม ซึ่งชาวญี่ปุ่นเชื่อว่าน้ำแร่ธรรมชาติมีส่วนช่วยเรื่อง ระบบการหมุนเวียนของเลือดดีขึ้น การบรรเทาอาการปวดเมื่อยต่างๆ และช่วยผ่อนคลายความตึงเครียด อาการเหนื่อยล้าได้อย่างดี พร้อมทั้งบำรุงผิวพรรณให้เปล่งปลั่ง



หลังจากเช็คอินเข้าสู่ที่พักและรับประทานอาหารเย็นเสร็จ แนะนำให้ท่านเดินเล่นเที่ยวชม เทศกาลน้ำแข็งโซอุนเคียว (Sounkyo Ice Waterfall Festival) เทศกาลน้ำแข็งที่จัดขึ้นเป็นประจำทุกปีในช่วงปลายมกราคม-กลางมีนาคม ที่โซอุนเคียวออนเซ็น ตั้งอยู่บริเวณเชิงหุบเขาโซอุนเคียว ที่โด่งดังด้วยวิวน้ำตกและหน้าผาสูงชันในใจกลางเกาะฮอกไกโด ลักษณะการจัดงานจะโดดเด่นกว่าที่อื่น เน้นการสร้างแบบโดมและปราสาทน้ำแข็งที่มีขนาดใหญ่ ทุกท่านจะได้พบการประติมากรรมน้ำแข็งที่มีรูปร่างแตกต่างกันไป สามารถเดินเข้าไปชมการประดับแสงไฟความงดงามภายในได้ (*ค่าทัวร์ไม่รวมค่าเข้าชมด้านใน*)



วันที่สาม เมืองมอนเบ็ทสึ - ล่องเรือตัดน้ำแข็ง ICE Breaker Garinko - Tokkari Center Monbetsu - เมืองอาซาฮิคาวะ - AEON MALL Asahikawa

🍽️ อาหาร เช้า, เกียง

เช้า 🍽️ รับประทานอาหารเช้า ณ โรงแรม (มือที่3)
เดินทางสู่ มอนเบ็ทสึ (Monbetsu) (ใช้เวลาเดินทางประมาณ 2.30 ชั่วโมง) เป็นเมืองเล็กๆ เมืองแห่งนี้ขึ้นชื่อในเรื่องของธรรมชาติอันบริสุทธิ์ เป็นกิจกรรมที่ต้องลองสักครั้งหนึ่งในชีวิต ล่องเรือตัดน้ำแข็ง ICE Breaker Garinko (ค่าทัวร์รวมค่าขึ้นเรือ) เรือสำราญ Garinko เรือตัดน้ำแข็งลำแรกของโลก เริ่มต้นในปี 1987 ถูกแทนที่ด้วย Garinko 2 ในปี 1997 มีความยาวรวม 35 เมตร เรือสีแดงโดดเด่น ในอดีตเคยใช้ในการตัดน้ำแข็งเพื่อใช้งานในด้านการสำรวจเขตทะเลฝั่งเหนือสุดของญี่ปุ่น และในฤดูร้อนยังทำหน้าที่เป็นเรือหาปลาอีกด้วย ให้ท่านสัมผัสกับความยิ่งใหญ่ของธรรมชาติและเทคโนโลยีที่ผสมผสานกันอย่างลงตัวบนเรือตัดน้ำแข็งลำนี้ (ความหนาแน่นของน้ำแข็งบนพื้นผิวทะเลขึ้นอยู่กับสภาพอากาศในแต่ละปี)

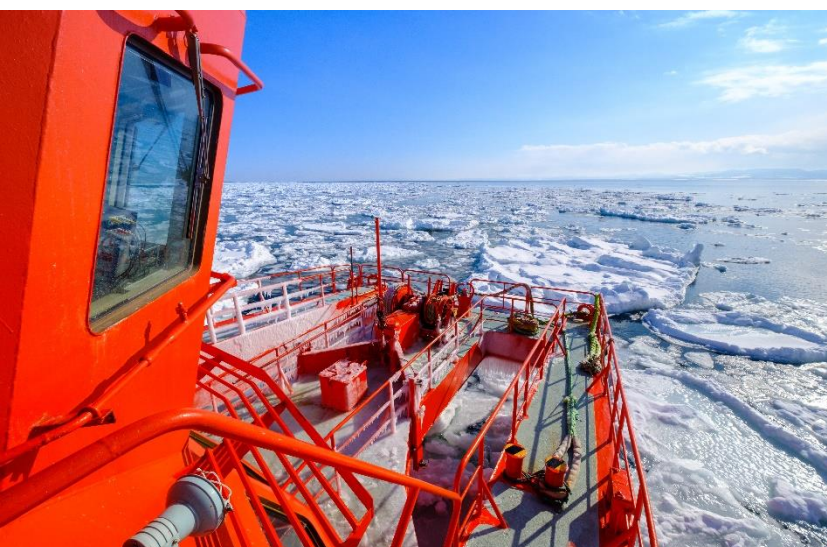

เที่ยง 🍽️ รับประทานอาหารเที่ยง (มือที่4)
ชมความน่ารักของเหล่าแมวน้ำ ศูนย์อภิบาลแมวน้ำ โอคอตสค์ (Okhotsk Tokkari Center) (ค่าทัวร์รวมค่าเข้าชม) คำว่า Tokkari แปลว่า แมวน้ำ นั่นเอง ที่เป็นที่ดูแลรักษาแมวน้ำที่บาดเจ็บ หรือที่พลัดหลงมา โดยทางศูนย์จะดูแลรักษาจนหายดี และปล่อยกลับสู่ทะเลตามธรรมชาติ สามารถถ่ายภาพความประทับใจอย่างใกล้ชิดได้ แต่ห้ามสัมผัสโดนตัวน้องๆ เหล่าแมวน้ำ (โชว์การแสดงของแมวน้ำอาจจะไม่มีหรือไม่มีทั้งนี้ ขึ้นอยู่กับสภาพร่างกายของแมวน้ำ และ



เวลาที่ทางคณะทัวร์ไปถึงเร็วหรือช้า หรือเหตุขัดข้องอื่นๆ ทั้งนี้บริษัทฯ ขอไม่คืนค่าเข้าชมทุกกรณี)

นำท่านเดินทางสู่ เมืองอาซาฮิกาวะ (Asahigawa) (ใช้เวลาเดินทางประมาณ 2.30 ชั่วโมง) เมืองในจังหวัดฮอกไกโด ที่เต็มไปด้วยธรรมชาติแสนสวยงาม นอกจากจะได้ชื่นชมทิวทัศน์ธรรมชาติแล้ว เมืองนี้ยังมีจุดท่องเที่ยวหลายแห่งที่น่าสนใจอีกด้วย

เย็น อีสรະอาหาร เย็นตามอรัยาคัย เพื่อเป็นการไม่รบกวนเวลาท่าน

ที่พัก: Asahikawa Y'S Hotel 3* หรือ ระดับใกล้เคียงกัน

ชื่อโรงแรมที่ท่านพัก ทางบริษัทจะทำการแจ้งพร้อมใบนัดหมาย 5-7 วัน ก่อนเดินทาง

หากจากเช็คอินเข้าสู่ที่พักแนะนำท่านเดินเล่นช้อปปิ้งเพลินๆ ที่ AEON MALL Asahikawa คือห้างที่รวมซูเปอร์มาร์เก็ตและช้อปปิ้งมอลล์ไว้ด้วยกัน เป็นศูนย์กลางแหล่งช้อปปิ้งขนาดใหญ่ที่รวบรวมสินค้ามากมาย มีสินค้าที่หลากหลายครบครันให้ท่านได้เลือกซื้อเลือกช้อป มีตั้งแต่เสื้อผ้าเครื่องนุ่งห่ม สินค้าซักกะ (zakka) เครื่องใช้ไฟฟ้า หนังสือ ยานชนิดต่างๆ ตลอดจนสินค้าประเภทอาหาร จึงเหมาะสำหรับผู้ที่ต้องการช้อปปิ้งที่ระลึก หรือของฝากจากนั้นให้ท่านช้อปปิ้งอีสรະตามอรัยาคัย

วันที่สี่ เมืองบิเอะ - Shikisai no Oka Snow Mobile – เมืองชิบิโโร - Duty free แหล่งช้อปปิ้งปลอดภาษี – โรงงานช็อกโกแลตชิโรอิโคอิโตะ 🍷 อาหาร เช้า, เกียง, เย็น

เช้า 🍷 รับประทานอาหารเช้า ณ โรงแรม **มื่อที่5**

เดินทางสู่ เมืองบิเอะ (Biei) (ใช้เวลาเดินทางโดยประมาณ 45 นาที) ที่นี่เป็นอีกหนึ่งเมืองเล็กๆ ที่ซ่อนตัวอยู่บนเกาะฮอกไกโดมีเสน่ห์ดึงดูดนักท่องเที่ยวด้วยธรรมชาติที่งดงามราวกับภาพวาด **เปิดประสบการณ์เล่นหิมะ ลานสกี ชิชิโซโนะโอะกะ (Shikisai no Oka Snow Mobile)** หรือที่รู้จักกันในชื่อ "เนินแห่งสีสัน" เป็นสถานที่ท่องเที่ยวยอดนิยมในเมืองฟูราโน่ จังหวัดฮอกไกโด ประเทศญี่ปุ่น ที่โด่งดังในฐานะสวนดอกไม้ที่สวยงามในฤดูร้อน แต่เมื่อเข้าสู่ฤดูหนาว ชิชิโซโนะโอะกะก็จะกลายเป็นลานสกีขนาดใหญ่ที่น่าตื่นตาตื่นใจ โดยเฉพาะอย่างยิ่งกับกิจกรรม **Snow Mobile** ที่ได้รับความนิยมอย่างมาก



(ค่าทัวร์ ไม่รวม ค่าคอร์ส course Snowmobile, ค่าเช่า Snow Park และอุปกรณ์เสริมต่างๆ ลูกค้าสามารถจ่ายค่า Option ต่างๆ ได้ที่หน้างาน ราคาอาจมีการเปลี่ยนแปลงโดยไม่ได้แจ้งให้ทราบล่วงหน้า)

(กรณีการตกของหิมะ ตกโหวหรือตกช้า และปริมาณมากหรือปริมาณน้อย ทั้งนี้ขึ้นอยู่กับสภาพอากาศในแต่ละปี)

(**กรณีที่ไป ชิชิโซ โนะ โอะกะ (สโนว์โมบิล) (Shikisai no Oka) กรณีหิมะตกน้อย หรือมีปริมาณที่ไม่มากพอ สำหรับกิจกรรมต่างๆ และอาจทำให้ยังเล่น Snowmobile ไม่ได้ ทางบริษัทฯ ขอสงวนสิทธิ์ เปลี่ยนไปที่ เส้นทางแพทช์เวิร์ค (Patchwork road) ที่มีความสวยงามราวกับผ้าหลายผืนมาตัดปะวางต่อกันเป็นระยะทางยาว จะสวยเป็นพิเศษในช่วงฤดูร้อน จุดชมวิวระหว่างทางที่น่าสนใจ คือ ต้นเคน และแมรี่ (Ken & Mary Tree) ทิวทัศน์ที่ใช้ในภาพยนตร์โฆษณา "สโกลไลน์" ของบริษัทนิสสันมอเตอร์ ฉายในยุคทศวรรษ 1970 ทำให้ผู้คนต่างแวะเวียนมาถ่ายรูปเป็นที่ระลึกกันมาเนิ่นนาน วิวดันไม้ไผ่ใต้ท้องฟ้าที่มีเมฆลอยแบบนี้ทำให้นึกถึงนิยายที่อ่านในสมัยเด็กๆ ต้นเซเว่นสตาร์ส (Seven Stars Tree) ชื่อสุดคลาสสิกนี้ได้มาเพราะต้นไม้ที่ถูกใช้เป็นภาพบนของบุหรี่ยี่ห้อ SEVEN STARS ในปี ค.ศ. 1976 วิวดันไอศกรีมที่ตั้งอยู่บนเนินอย่างสง่างาม ช่างเป็นภาพที่ดูแล้วสบายใจ ยิ่งในเวลาพลบค่ำใต้ท้องฟ้าซึ่งเต็มไปด้วยหมู่ดาว จะยังเป็นทิวทัศน์ที่จะทำให้คุณประทับใจ หอชมวิวโฮกุเซ (Hokusei Hill Observatory) เป็นหอชมวิวรูปทรงปิรามิด สามารถชมวิวรอบเมืองบิเอะ ในมุม 360 องศา และยังมีร้านขนม ของฝาก ไอศกรีม ร้านอาหาร และยังมีมองเห็นภูเขาโทคาจิอันกว้างใหญ่เป็นฉากหลัง แลมนในหน้าร้อนยังเพลิดเพลินกับลาเวนเดอร์และทุ่งทานตะวันได้อีกด้วย **แทนโดยไม่แจ้งให้ทราบทุกกรณี**)



เที่ยง ๑๐ รับประทานอาหารเที่ยง (มื้อที่6)

นำท่านเดินทางสู่ เมืองซัปโปโร (Sapporo) (ใช้เวลาโดยประมาณ 2 ชั่วโมง) เมืองหลักศูนย์รวมความมีสีสันทางเหนือ รวมวัฒนธรรมสุดคลาสสิกอย่างลงตัว ผ่านสถาปัตยกรรมร่วมสมัย เช็กอินหอนาฬิกาแลนด์มาร์ค **ช้อปปิ้งที่ Duty free** แหล่งช้อปปิ้งลดภาษี ที่รวบรวมสินค้าราคาพิเศษ และมีชื่อเสียงที่เห็นแล้วต้องรู้ว่ามาจากประเทศญี่ปุ่นเช่น โฟมถ่านหินฟูเขาไฟ วิตามิน อาหารเสริม ครีมต่างๆ ขนญี่ปุ่นหลากหลายชนิด รวมไปถึงชาเขียว ผลิตภัณฑ์ขึ้นชื่อของญี่ปุ่น เป็นต้น **ช้อปปิ้งของขึ้นชื่อฮอกไกโดที่ โรงงานช็อกโกแลตชิโรอิโคอิบิโตะ (Shiroi koibito park)** ไปเยือนบ้านเกิดคุกกี้ของฝากชื่อดัง ขนของฝากยอดฮิตจากฮอกไกโดนี้ผลิตโดยบริษัท Ishiya คุกกี้แผ่นบางกรุบกรอบประกบไวท์ช็อกโกแลตหวานละมุน นอกจากสูตรคลาสสิกนี้แล้วยังมีรสชาติใหม่ๆ รวมถึงผลิตภัณฑ์อื่นๆ อีกมากมาย โดยสถานที่นี้มาเป็นธีมปาร์คที่มาในรูปแบบสวนสนุกช็อกโกแลต อิสระให้ท่านได้ช้อปปิ้งของที่ระลึกด้านหน้าและถ่ายภาพตามมุมสวยๆ มากมาย *(ค่าทัวร์ไม่รวมการเข้าชมการผลิตด้านใน)*



(*กรณีที่โรงงาน ช็อกโกแลตชิโรอิโคอิโตะ ปิด ทำให้ไม่สามารถเข้าชมได้เนื่องจากสภาพอากาศไม่ดี ไม่เอื้ออำนวย และปัญหาอื่นๆ ขอสงวนสิทธิ์เปลี่ยนแปลงไป พิพิธภัณฑ์เบียร์ซัปโปโร (Sapporo Beer Museum) ซึ่งจัดแสดงเกี่ยวกับประวัติความเป็นมาของเบียร์ซัปโปโรในแต่ละยุคสมัย เพราะฮอกไกโดนั้นขึ้นชื่อว่าเป็นแหล่งผลิตเบียร์ครั้งแรกของประเทศญี่ปุ่น ที่นี่เป็นแหล่งผลิตที่เก่าแก่ที่สุดและเป็นยี่ห้อที่นิยมที่สุดในประเทศ ซึ่งมีการกลั่นเบียร์ตั้งตั้งแต่ ปี ค.ศ.1877 มาจนถึงปัจจุบัน และยังส่งออกไปทั่วโลกอีกด้วย ที่นี่จึงถือเป็นแหล่งที่เรียนรู้ถึงสินค้าที่มีชื่อเสียงดังไกลระดับโลก โดยไม่แจ้งให้ทราบล่วงหน้าทุกกรณี)



เย็น ๑๐ รับประทานอาหารเย็น (เมื่อที่7) **เมนูพิเศษ Yakiniku Buffet**

Highlight! Yakiniku Buffet! ปิ้งย่าง สไตล์ญี่ปุ่น สวรรค์ของคนรักปิ้งย่าง ทานอาหารไป ได้พูดคุยกัน คงจะเป็น Moment ที่ดีและฟินไม่น้อย



ที่พัก: T-Mark City Hotel Sapporo 3* หรือ ระดับใกล้เคียงกัน

ชื่อโรงแรมที่ท่านพัก ทางบริษัทจะทำการแจ้งพร้อมใบนัดหมาย 5-7 วัน ก่อนเดินทาง

หลังจากที่ท่านเช็คอินเข้าสู่ที่พักแล้ว แนะนำให้ท่านเพลิดเพลินเดินเล่นแหล่งกินดื่มหรือฮิฮาระซัปโปโรได้ที่ ย่านทานุกิโคจิ (Tanuki Koji) ย่านฮิฮาระซัปโปโรในร่มยาวประมาณ 1 กิโลเมตรถูกแบ่งเป็น 7 ส่วนหรือ 7 บล็อก สองข้างทางเต็มไปด้วยร้านขายสินค้ามากมายกว่า 100 ร้าน อาหาร ยา เสื้อผ้า รองเท้า ABC Mart นอกจากนี้สถานที่แห่งนี้ที่มีอายุมากกว่า 100 ปี จะเป็นแหล่งช้อปปิ้งแล้ว ยังใช้เป็นที่พักกิจกรรม เทศกาลต่างๆ จะใช้เป็นจุดรวมพลของหนุ่มสาว และย่านกินดื่ม ย่านซุซุกิโนะ (Susukino) ย่านแหล่งบันเทิงที่ใหญ่ที่สุดในภาคเหนือของญี่ปุ่น บาร์ ไนต์คลับ หรือร้านอาหารคาราโอเกะ และเป็นแหล่งศูนย์รวมราเม็ง และเป็นแหล่งต้นกำเนิดเมนูดังอย่าง เมนุมิโซะราเม็ง (Miso Ramen) แสมอร่อย กินได้ไม่เบื่ออีกด้วย!



วันที่ห้า ศาลเจ้าออกไกโด – เนินพระพุทธรเจ้า(รวมค่าเช่า) – Mitsui Outlet Park – เมืองโอตารุ คลองสายวัฒนธรรม
โอตารุ – เครื่องแก้วโอตารุ – พิพิธภัณฑ์กล่องดนตรี 🍴 อาหาร เช้า

เช้า 🍴 รับประทานอาหารเช้า ณ โรงแรม (มือที่8)

เสริมสิริมงคล ศาลเจ้าออกไกโด (Hokkaido Shrine) ตั้งอยู่ที่เมือง ซัปโปโร (Sapporo) เรียกได้ว่าเป็น ศาลเจ้าของศาสนาพุทธนิกาย ชินโตที่มีความเก่าแก่ไม่เบาของ เกาะฮอกไกโดเลย เพราะที่ศาลเจ้า แห่งนี้นั้นถูกสร้างในช่วงยุคเริ่ม พัฒนาเกาะ ไม่เพียงแค่ว่าจะมา ลักการะขอพรกับเทพเจ้าที่ประทับ ภายในศาลเจ้ามากถึง 4 องค์ แต่ ด้วยความที่ตัวศาลเจ้าเองมีพื้นที่ เชื่อมต่อกับสวนมารุยามะทำให้ถือ ได้ว่าเป็นจุดชมวิวเด็ดๆ อีกแห่ง



หนึ่งของเมืองเลยทีเดียว และสามารถเดินทางไปได้ง่ายโดยการขึ้นรถบัสประจำทางหรือรถไฟ **ถ่ายรูปเช็กอินที่ เนินพระพุทธรเจ้า (Hill of The Buddha) (ค่าทัวร์รวมค่าเช่าไหว้องค์พระ)** ผลงานชิ้นเอกของทาดาโอะ อันโดะ (Tadao Ando) สถาปนิกชาวญี่ปุ่นเจ้าของรางวัลปริตซ์เกอร์ที่ถือว่าที่สุดรางวัลของสถาปนิก โดยมีลักษณะเป็นเนินเขา ล้อมรอบรูปปั้นพระพุทธรูปสีขาว ผสมผสานที่ลงตัวระหว่างสถาปัตยกรรมที่มนุษย์สร้างขึ้นกับความงดงามจากร ธรรมชาติ (ปริมาณการตกของหิมะ มากหรือน้อย หิมะตกเร็วหรือตกช้าขึ้นอยู่กับสภาพอากาศในแต่ละปี)



ช้อปปิ้งแล้วไม่จุใจ **มิตซูบิเอาท์เล็ต (Mitsui Outlet)** เพลิดเพลินกับการช้อปปิ้งสินค้ามากมายแบรนด์ดังระดับโลก และแบรนด์ญี่ปุ่น อาทิ MK MICHEL KLEIN, MORGAN, ELLE, CYNTHIA ROWLEY, DIFFUSIONE TESSILE ฯลฯ เลือกซื้อกระเป๋าไอโซ BALLY, PRADA, GUCCI, DIESEL, TUMI, GAP, ARMANI ฯลฯ เลือกดูเครื่องประดับ และ นาฬิกาหรืออย่าง TAG HEUER, AGETE, S.T.DUPONT, TASAKI, LONGINES ฯลฯ รองเท้าแฟชั่น HUSH รวมไปถึง มีโซนอาหาร เช่นร้านอาหารญี่ปุ่น ร้านอาหารจีน ร้านอาหารตะวันตก และร้านฟาสต์ฟู้ด คาเฟ่ และอื่นๆ ให้เลือกซื้อ เลือกชิม และท่านสามารถรับประทานอาหารกลางวันได้ที่นี้

เที่ยง **อิสระอาหารเที่ยง ตามอัธยาศัย เพื่อไม่เป็นการรบกวนเวลาของท่าน**

เดินทางสู่ เมืองโอตารุ (Otaru) (ใช้เวลาเดินทางโดยประมาณ 50 นาที) เมืองเก่าผสมผสานความงดงามของธรรมชาติ วัฒนธรรม และความทันสมัย Landmark สำคัญถ้าไม่มาที่นี่ถือว่ามาไม่ถึง **คลองสายวัฒนธรรมโอตารุ (Otaru Canal)** คลองสายวัฒนธรรมอันมีเสน่ห์ชวนให้ค้นหา ด้วยความเป็นเอกลักษณ์แห่งวิถีชีวิต 2 ฝั่งคลองที่ยังคงความเป็นญี่ปุ่นแบบดั้งเดิม คลองโอตารุสร้างเพื่อให้เรือเล็กลำเลียงสินค้าจากท่าเรือเอามาเก็บไว้ในโกดังที่อยู่ตามริมคลอง เมื่อวิทยาการเจริญก้าวหน้าเรือใหญ่จึงเปลี่ยนไปเข้าท่าที่ใหญ่และขนส่งเข้าโกดัง ได้ง่ายขึ้น ตึกเก่าเก็บสินค้าริมคลองเหล่านี้ จึงถูกดัดแปลงเป็นร้านอาหารสไตล์ต่างๆ และพิพิธภัณฑ์



ความละเอียดของเครื่องแก้วผลงาน Handmade เครื่องแก้วโอตารุ (Kitachi Glass) แหล่งทำเครื่องแก้วที่มีชื่อเสียงโด่งดังที่สุดของโอตารุ ชมความสวยงามของแก้วหลากสีสัน เหมือนอยู่ในโลกของจินตนาการ และยังมีเครื่องแก้วหลากหลายให้ท่านชื่นชม และเลือกซื้อได้ เมืองนี้มีชื่อเสียงในด้านการทำเครื่องแก้วประเภทต่างๆ เช่น แก้วเป่า แก้วตัด แก้วหลอม และเครื่องประดับที่ทำจากแก้ว **เสน่ห์และความโรแมนติกที่น่าหลงใหล พิพิธภัณฑ์กล่องดนตรี (Otaru Music Box Museum)** ได้ท่องเที่ยวในดินแดนแห่งเสียงดนตรีและบทกวีที่แสนอ่อนหวานชวนให้น่าหลงใหล ด้วยกล่องดนตรี (MUSIC BOX) อันมากมายหลากหลายและงดงามที่จะทำให้ท่านผ่อนคลายอย่างดีมากกว่า 3,000 แบบ รวมถึงท่านยังสามารถเลือกทำกล่องดนตรีแบบที่ท่านต้องการได้ด้วย อิสระให้ท่านได้ทำกล่องดนตรีน่ารักๆ ในแบบที่ท่านชื่นชอบด้วยตัว



Highlight! พิพิธภัณฑ์ที่จัดแสดงกล่องดนตรีจากทั่วโลก ใครอยากทำของขวัญเพียงชิ้นเดียวในโลกให้คนที่คุณรักต้องที่นี่เลย!



เย็น อีสรอาหาร เย็นตามอริยาศัย เพื่อไม่เป็นการรบกวนเวลาของท่าน

ที่พัก: T-Mark City Hotel Sapporo 3* ระดับใกล้เคียงกัน

ชื่อโรงแรมที่ท่านพัก ทางบริษัทจะทำการแจ้งพร้อมใบนัดหมาย 5-7 วัน ก่อนเดินทาง

หลังจากที่ท่านเช็คอินเข้าสู่ที่พักแล้ว แนะนำให้ท่านเพลิดเพลินเดินเล่นแหล่งกินดื่มหรืออึสระช้อปปิ้งได้ที่ ย่านทานุกิ โคจิ (Tanuki Koji) ย่านช้อปปิ้งในร่มยาวประมาณ 1 กิโลเมตรถูกแบ่งเป็น 7 ส่วนหรือ 7 บล็อก สองข้างทางเต็มไปด้วยร้านขายสินค้ามากมายกว่า 100 ร้าน อาหาร ยา เสื้อผ้า รองเท้า ABC Mart นอกจากสถานที่แห่งนี้ที่มีอายุมากกว่า 100 ปี จะเป็นแหล่งช้อปปิ้งแล้ว ยังใช้เป็นที่พักกิจกรรม เทศกาลต่างๆ จะใช้เป็นจุดรวมพลของหนุ่มสาว และย่านกินดื่ม ย่านซูซุกิโนะ (Susukino) ย่านแหล่งบันเทิงที่ใหญ่ที่สุดในภาคเหนือของญี่ปุ่น บาร์ ไนต์คลับ หรือร้านคาราโอเกะ และเป็นแหล่งศูนย์รวมราเม็ง และเป็นแหล่งต้นกำเนิดเมนูดังอย่าง เมมูมิโซะราเม็ง (Miso Ramen) แสนอร่อย กินได้ไม่เบื่ออีกด้วย!



วันที่หก ทำอากาศยานนิวซีโตะเซะ – ทำอากาศยานนานาชาติดอนเมือง

๑๐ อาหาร เช้า

เช้า ๑๐ รับประทานอาหารเช้า ณ โรงแรม หรือบริการแบบกล่อง SET BOX กรณีที่พักอยู่ห่างจากสนามบิน หรือในกรณีที่ห้องอาหารโรงแรมเปิดช้า(เมื่อที่9)

เดินทางสู่ ทำอากาศยานนิวซีโตะเซะ ประเทศญี่ปุ่น เพื่อเตรียมตัวเดินทางกลับ กรุงเทพฯ ประเทศไทย

11.55น. เดินทางสู่ ทำอากาศยานนานาชาติดอนเมือง โดยสายการบิน AIR ASIA X เที่ยวบินที่ XJ621

(ค่าทิวรี่ไม่รวมค่าอาหารบนเครื่อง บนเครื่องมีจำหน่าย)

17.50 น. เดินทางถึง ทำอากาศยานนานาชาติดอนเมือง กรุงเทพฯ โดยสวัสดิภาพ

หมายเหตุ: รายการทิวรี่สามารถเปลี่ยนแปลงได้ตามความเหมาะสม เนื่องจากสภาวะอากาศ, การเมือง, สายการบิน การจรรยา ช่วงเทศกาลหรือวันหยุดของญี่ปุ่น เป็นต้น โดยมีต้องแจ้งให้ทราบล่วงหน้า โดยทางผู้จัดจะปรับเปลี่ยนโดยคำนึงถึงผลประโยชน์ของท่านเป็นหลัก เพื่อให้ท่านท่องเที่ยวได้ครบถ้วนตามโปรแกรม

*การบริการของรถบัสนำเที่ยวญี่ปุ่น ตามกฎหมายของประเทศญี่ปุ่นนั้น สามารถให้บริการสูงสุดวันละไม่เกิน 10 ชั่วโมง และไม่สามารถขอเพิ่มเวลาใช้บริการรถบัสนำเที่ยวได้ โดยมัคคุเทศก์และคนขับจะเป็นผู้บริหารเวลาตามความเหมาะสม จึงขอสงวนสิทธิ์ในการปรับเปลี่ยนเวลาท่องเที่ยวตามสถานที่ในโปรแกรมการเดินทาง

** ตามกฎหมายของประเทศญี่ปุ่นนั้น สามารถให้บริการสูงสุดวันละไม่เกิน 10 ชั่วโมง กรณีที่คนขับรถไม่ได้พักโรงแรมเดียวกับกรุ๊ปทิวรี่ หรือ คนขับรถต้องนำรถส่งกลับบริษัทฯ จะสามารถให้บริการกรุ๊ปทิวรี่ในวันนั้นๆ ได้สูงสุด 10 ชั่วโมง เท่านั้น เพื่อเป็นการเผื่อเวลาให้คนขับรถถึงที่หมายปลายทางนั้นๆ แล้วเวลารวมทั้งสิ้นไม่เกินเวลา 10 ชม. ตามที่กฎหมายกำหนด

บังคับ

ประกาศสำคัญ: รับเฉพาะผู้มีวัตถุประสงค์เพื่อการท่องเที่ยวเท่านั้น ค่าทัวร์ที่จ่ายให้กับผู้จัด เป็นการชำระแบบจ่ายชำระขาด และผู้จัดได้ชำระให้กับสายการบินและสถานที่ต่างๆ แบบชำระขาดเช่นกันก่อนออกเดินทาง ฉะนั้นหากท่านไม่ได้ร่วมเดินทาง หรือใช้บริการตามรายการไม่ด้วยสาเหตุใด หรือได้รับการปฏิเสธการเข้าหรือออกนอกเมืองจากประเทศในรายการ (ประเทศไทยและประเทศญี่ปุ่น) ทางผู้จัดขอสงวนสิทธิ์การคืนเงินสดส่วนใดๆ รวมทั้งค่าตั๋วเครื่องบินให้แก่ท่าน

เงื่อนไขการให้บริการ

- ▶ การเดินทางครั้งนี้ต้องมีจำนวน 20 ท่านขึ้นไป กรณีไม่ถึงจำนวนดังกล่าว
 - จะส่งจอยน์ทัวร์กับบริษัทที่มีโปรแกรมใกล้เคียงกัน
 - หรือเลื่อน หรือยกเลิกการเดินทาง โดยทางบริษัทจะทำการแจ้งให้ท่านทราบล่วงหน้าก่อนการเดินทางประมาณ 10 วัน
 - หรือขอสงวนสิทธิ์ในการปรับราคาค่าบริการเพิ่ม (ในกรณีที่ผู้เดินทางไม่ถึง 15 ท่าน และท่านยังประสงค์เดินทางต่อ) โดยทางบริษัทจะทำการแจ้งให้ท่านทราบก่อนล่วงหน้า
 - ▶ ในกรณีที่ลูกค้าต้องออกตัวโดยสารภายในประเทศ กรุณาติดต่อเจ้าหน้าที่ของบริษัทฯ ก่อนทุกครั้ง มิฉะนั้นทางบริษัทจะไม่รับผิดชอบใดๆ ทั้งสิ้น
 - ▶ การจองทัวร์และชำระค่าบริการ
 - **กรุณาชำระค่ามัดจำ ท่านละ 20,000 บาท** กรุณาส่งสำเนาหน้าพาสปอร์ต พร้อมเอกสารชำระมัดจำค่าทัวร์
 - ค่าทัวร์ส่วนที่เหลือชำระ 25-30 วันก่อนออกเดินทาง **กรณีบริษัทฯ จำเป็นต้องออกตัวก่อนท่านจำเป็นต้องชำระค่าทัวร์ส่วนที่เหลือตามที่บริษัทกำหนดแจ้งเท่านั้น**
- **สำคัญ**** สำเนาหน้าพาสปอร์ตผู้เดินทาง (จะต้องมีอายุเหลือมากกว่า 6 เดือนก่อนหมดอายุนับจากวันเดินทางไป-กลับและจำนวนหน้าหนังสือเดินทางต้องเหลือว่างสำหรับติดวีซ่าไม่ต่ำกว่า 3 หน้า) ****กรุณาตรวจสอบก่อนส่งให้บริษัทมิฉะนั้นทางบริษัทจะไม่รับผิดชอบกรณีพาสปอร์ตหมดอายุ**** กรุณาส่งพร้อมหลักฐานการโอนเงินมัดจำ

เงื่อนไขการยกเลิก

- ยกเลิกก่อนการเดินทางตั้งแต่ 30 วันขึ้นไป คืนเงินค่าทัวร์โดยหักค่าใช้จ่ายที่เกิดขึ้นจริง
 - ยกเลิกก่อนการเดินทาง 15-29 วัน ยึดเงิน 50% จากยอดที่ลูกค้าชำระมา และเก็บค่าใช้จ่ายที่เกิดขึ้นจริง(ถ้ามี)
 - ยกเลิกก่อนการเดินทางน้อยกว่า 15วัน ขอสงวนสิทธิ์ยึดเงินเต็มจำนวน
- *กรณีมีเหตุยกเลิกทัวร์ โดยไม่ใช้ความผิดของบริษัททัวร์ คืนเงินค่าทัวร์โดยหักค่าใช้จ่ายที่เกิดขึ้นจริง(ถ้ามี)
*ค่าใช้จ่ายที่เกิดขึ้นจริง เช่น ค่ามัดจำตั๋วเครื่องบิน โรงแรม ค่าวีซ่า และค่าใช้จ่ายจำเป็นอื่นๆ

กรณีจองทัวร์วันหยุดเทศกาล วันหยุดนักขัตฤกษ์ วันหยุดยาวต่อเนื่อง หากได้มีการแจ้งยกเลิกทัวร์ ทางบริษัทฯ ขอสงวนสิทธิ์เก็บค่าทัวร์ทั้งหมด โดยไม่มีเงื่อนไขใดๆ ทั้งสิ้น

อัตราค่าบริการนี้ รวม

1. ค่าตัวโดยสารเครื่องบินไป-กลับ ชั้นประหยัดพร้อมค่าภาษีสนามบินทุกแห่งตามรายการทัวร์ข้างต้น *(ตัวกรุ๊ปไม่สามารถUpgradeที่นั่ง ได้ และต้องเดินทางไป-กลับพร้อมตัวกรุ๊ปเท่านั้นไม่สามารถเลื่อนวันได้)*
2. ค่าที่พักห้องละ 2-3 ท่าน ตามโรงแรมที่ระบุไว้ในรายการหรือ ระดับใกล้เคียงกัน
กรณีพัก 3 ท่านถ้าวันที่เข้าพักห้องโรงแรม ไม่มีห้อง TRP (3 ท่าน) อาจจำเป็นต้องแยกพัก 2 ห้อง (มีค่าใช้จ่ายพักเดี่ยวเพิ่ม) กรณีห้อง TWIN BED (เตียงเดี่ยว 2 เตียง) ซึ่งโรงแรมไม่มีหรือเต็ม ทางบริษัทขอปรับเป็นห้อง DOUBLE BED แทนโดยมีต้องแจ้งให้ทราบล่วงหน้า หรือ หากต้องการห้องพักแบบ DOUBLE BED (1 เตียงใหญ่) ซึ่งโรงแรมไม่มีหรือเต็ม ทางบริษัทขอปรับเป็นห้อง TWIN BED แทนโดยมีต้องแจ้งให้ทราบล่วงหน้า กรณีห้องพักในเมืองที่ระบุไว้ในโปรแกรมมีเทศกาลวันหยุด มีงานแฟร์ต่างๆ บริษัทขอจัดที่พักในเมืองใกล้เคียงแทน
3. ค่าอาหาร ค่าเข้าชม และ ค่ายานพาหนะทุกชนิด ตามที่ระบุไว้ในรายการทัวร์ข้างต้น
4. เจ้าหน้าที่บริษัท ๙ คอยอำนวยความสะดวกตลอดการเดินทาง
5. ค่าน้ำหนักกระเป๋า **สายการบิน AirAsia X (XJ) สัมภาระ:โหลดใต้ท้องเครื่อง ไม่เกิน 20 กิโลกรัมและ ถ้าวางขึ้นเครื่องได้ 7 กิโลกรัม** และค่าประกันวินาศภัยเครื่องบินตามเงื่อนไขของแต่ละสายการบินที่มีการเรียกเก็บ และกรณีสัมภาระเกินท่านต้องเสียค่าปรับตามที่สายการบินเรียกเก็บ ****กรณีท่านมีความประสงค์จะซื้อน้ำหนักเพิ่ม กรุณาแจ้งพร้อมจองทัวร์หรือก่อนเดินทางอย่างช้า 10วัน พร้อมชำระค่าน้ำหนัก**** ซื้อน้ำหนักเพิ่ม 5 กก. ชำระเพิ่ม 700 บาท /เพิ่ม 10 กก. ชำระเพิ่ม 1,400 บาท/เพิ่ม 20 กก. ชำระเพิ่ม 3,500 บาท
6. ค่าประกันอุบัติเหตุตามกรมธรรม์วงเงิน 1,000,000 บาท ค่ารักษาพยาบาล ตามเงื่อนไขของบริษัทฯประกันภัยที่บริษัททำไว้ ทั้งนี้ยอมอยู่ในข้อจำกัดที่มีการตกลงไว้กับบริษัทประกันชีวิต ทุกกรณี ต้องมีใบเสร็จและเอกสารรับรองทางการแพทย์ จากหน่วยงานที่เกี่ยวข้อง ไม่คุ้มครองโรคประจำตัว การสูญเสียทรัพย์สินส่วนตัวของผู้เดินทาง และไม่รวมประกันสุขภาพ ท่านสามารถสั่งซื้อประกันสุขภาพเพิ่มได้จากบริษัทประกันทั่วไป
7. ค่าภาษีสนามบิน และค่าภาษีน้ำมันตามรายการทัวร์
8. ค่ารถปรับอากาศนำเที่ยวตามระบุไว้ในรายการ พร้อมคนขับรถ (กฎหมายไม่อนุญาตให้คนขับรถเกิน 10 ชม./วัน)
9. รวมภาษีมูลค่าเพิ่ม 7% และภาษีหัก ณ ที่จ่าย 3% (ค่าบริการเท่านั้น)

อัตราค่าบริการนี้ ไม่รวม

1. ค่าทำหนังสือเดินทางไทย และเอกสารต่างดาวต่างๆ
2. ค่าใช้จ่ายอื่นๆ ที่นอกเหนือจากรายการระบุ อาทิเช่น ค่าอาหาร เครื่องดื่ม ค่าช้อปปิ้ง ค่าโทรศัพท์ เป็นต้น
3. ค่าภาษีทุกรายการคิดจากยอดบริการ, ค่าภาษีเดินทาง (ถ้ามีการเรียกเก็บ)
4. ค่าภาษีน้ำมันที่สายการบินเรียกเก็บเพิ่มภายหลังจากทางบริษัทฯ ได้ออกตั๋วเครื่องบิน ได้ทำการขายโปรแกรมไปแล้ว
5. ค่าพนักงานยกกระเป๋าที่โรงแรม
6. ค่าทิปโถด์ คนขับรถ ขออนุญาตนำเก็บ **ณ สนามบินวันแรก ท่านละ 2,000 บาท / ท่าน** สำหรับกรุ๊ปที่มีหัวหน้าทัวร์แล้วแต่ความประทับใจและน้ำใจจากท่าน

หมายเหตุ

กรุณาอ่านศึกษารายละเอียดทั้งหมดก่อนทำการจอง เพื่อความถูกต้องและความเข้าใจตรงกันระหว่างท่านลูกค้าและบริษัทฯ และเมื่อท่านตกลงชำระเงินมัดจำหรือค่าทิว์ทั้งหมดกับทางบริษัทฯ แล้ว ทางบริษัทฯ จะถือว่าท่านได้ยอมรับเงื่อนไขข้อตกลงต่างๆ ทั้งหมด

1. บริษัทฯ ขอสงวนสิทธิ์ที่จะเลื่อนการเดินทางหรือปรับราคาค่าบริการขึ้นในกรณีที่ผู้ร่วมคณะไม่ถึง 15 ท่าน
2. ขอสงวนสิทธิ์การเก็บค่าน้ำมันและภาษีสนามบินทุกแห่งเพิ่ม หากสายการบินมีการปรับขึ้นก่อนวันเดินทาง
3. บริษัทฯ ขอสงวนสิทธิ์ในการเปลี่ยนเที่ยวบิน โดยมีต้องแจ้งให้ทราบล่วงหน้าอันเนื่องจากสาเหตุต่างๆ
4. บริษัทฯ จะไม่รับผิดชอบใดๆ ทั้งสิ้น หากเกิดกรณีความล่าช้าจากสายการบิน, การยกเลิกบิน, การประท้วง, การนัดหยุดงาน, การก่อการจลาจล, ภัยธรรมชาติ, การนำสิ่งของผิดกฎหมาย ซึ่งอยู่นอกเหนือความรับผิดชอบของบริษัทฯ
5. บริษัทฯ จะไม่รับผิดชอบใดๆ ทั้งสิ้น หากเกิดสิ่งของสูญหาย อันเนื่องเกิดจากความประมาทของท่าน, เกิดจากการโจรกรรม และ อุบัติเหตุจากความประมาทของนักท่องเที่ยวเอง
6. เมื่อท่านตกลงชำระเงินมัดจำหรือค่าทิว์ทั้งหมดกับทางบริษัทฯ แล้ว ทางบริษัทฯ จะถือว่าท่านได้ยอมรับเงื่อนไขข้อตกลงต่างๆ ทั้งหมด
7. รายการนี้เป็นเพียงข้อเสนอที่ต้องได้รับการยืนยันจากบริษัทฯ อีกครั้งหนึ่ง หลังจากได้สำรองโรงแรมที่พักในต่างประเทศเรียบร้อยแล้ว โดยโรงแรมจัดในระดับใกล้เคียงกัน ซึ่งอาจจะปรับเปลี่ยนตามที่ระบุในโปรแกรม
8. การจัดการเรื่องห้องพัก เป็นสิทธิ์ของโรงแรมในการจัดห้องพักให้กับกรุ๊ปที่เข้าพัก โดยมีห้องพักสำหรับผู้สูบบุหรี่ / ปลอดบุหรี่ได้ โดยอาจจะขอเปลี่ยนห้องได้ตามความประสงค์ของผู้ที่พัก ทั้งนี้ขึ้นอยู่กับความพร้อมให้บริการของโรงแรม และไม่สามารถรับประกันได้
9. กรณีผู้เดินทางต้องการความช่วยเหลือเป็นพิเศษ อาทิเช่น **ใช้วีลแชร์ กรุณาแจ้งบริษัทฯ อย่างน้อย 14 วัน ก่อนการเดินทาง** มิฉะนั้น บริษัทฯ ไม่สามารถจัดการได้ล่วงหน้าได้
10. ภาครัฐ พนักงานและตัวแทนของผู้จัด ไม่มีสิทธิ์ในการให้คำสัญญาใดๆ ทั้งสิ้นแทนผู้จัด นอกจากมีเอกสารลงนามโดยผู้มีอำนาจของผู้จัดกำกับเท่านั้น
11. ผู้จัดจะไม่รับผิดชอบและไม่สามารถคืนค่าใช้จ่ายต่างๆ ได้เนื่องจากการเป็นการเหมาะจ่ายกับตัวแทนต่างๆ ในกรณีที่ผู้เดินทางไม่ผ่านการพิจารณาในการตรวจคนเข้าเมือง-ออกเมือง ไม่ว่าจะเป็นกองตรวจคนเข้าเมืองหรือกรมแรงงานของประเทศในรายการท่องเที่ยว อันเนื่องมาจากการกระทำที่ส่อไปในทางผิดกฎหมาย การหลบหนี เข้าออกเมือง เอกสารเดินทางไม่ถูกต้อง หรือ การถูกปฏิเสธในกรณีอื่นๆ