



บริษัท พอใจ เอเจนซี่ จำกัด
PORJAI AGENCY CO.,LTD.

199/136 ตำบล หลักหก อำเภอ เมืองปทุมธานี จังหวัด ปทุมธานี 12000

199/136, Lak Hok, Mueang Pathum Thani, Pathum Thani 12000



ใบอนุญาต 11/08669

☎ 061-536-2966

📞 kimmy_b

✉ rsvt.porjaiagency@gmail.com

BEIJING TIENJIN

NTCNPEK-TG001



ปักกิ่ง เทียนสิน
6 วัน 5 คืน



เที่ยวครบไฮไลท์ปักกิ่ง ไม่ลงร้านช้อปปิ้ง
นอนหวังองค์ชาย 6
รถไฟไปเที่ยวเมืองสไตลิตาลี เทียนสิน
ล่องเรือแม่น้ำคุณหมิงเข้าพระราชวังฤดูร้อน
ตามรอยพระนางซูสีไทเฮา
นั่งกระเช้าชมกำแพงเมืองจีนด่านมู่เถียนยวี
ชมโชว์หน้ากาทองคำ

ราคาเริ่มต้น

37,900.-

เดินทาง ก.ย. 67 – ม.ค. 68

NTCNPEK-TG001



BEIJING TIENJIN

ปักกิ่ง เทียนสิน
6 วัน 5 คืน



เที่ยวครบไฮไลท์ปักกิ่ง ไม่ลงร้านช้อปปิ้ง
นอนหวังองค์ชาย 6
รถไฟไปเที่ยวเมืองสไตล์อิตาลี เทียนสิน
ล่องเรือแม่น้ำคุณหมิงเข้าพระราชวังฤดูร้อน
ตามรอยพระนางซูสีไทเฮา
นั่งกระเช้าชมกำแพงเมืองจินด่านมู่เถียนยวี
ชมโชว์หน้ากาทองคำ

ราคาเริ่มต้น

37,900.-

เดินทาง ก.ย. 67 – ม.ค. 68

ปักกิ่ง เทียนสิน เที่ยว 6 วัน 5 คืน โดยการบินไทย

วันแรกของการเดินทาง

สุวรรณภูมิ – ปักกิ่ง

(-/บนเครื่องบิน/เย็น)

- 07.00 น. พร้อมกันที่ ท่าอากาศยานสุวรรณภูมิ ณ อาคารผู้โดยสารขาออก (ระหว่างประเทศ) ชั้น 4 ประตู 3 บริเวณ ISLAND-E สายการบิน การบินไทย โดยมีเจ้าหน้าที่จากทางบริษัทฯ คอยต้อนรับ และอำนวยความสะดวกแก่ท่านก่อนออกเดินทาง
 - 10.10 น. เดินทางสู่ท่าอากาศยานเมืองปักกิ่ง โดยสายการบิน การบินไทย เที่ยวบินที่ TG614 ใช้เวลาเดินทาง 4 ชั่วโมง 40 นาที
 - 15.50 น. เดินทางถึงท่าอากาศยานนานาชาติกรุงปักกิ่ง เมืองประวัติศาสตร์เก่าแก่ เดิมทีปักกิ่งเคยเป็นเมืองสำคัญทางการค้าของอาณาจักรเยียนเมื่อ 500 ปีก่อนคริสตกาล ผ่านพิธีการตรวจคนเข้าเมืองและรับสัมภาระเรียบร้อยแล้ว พบกับไกด์และคนขับรถที่จะคอยดูแลทุกท่านตลอดการเดินทาง เวลาท้องถิ่นประเทศจีนเร็วกว่าประเทศไทย 1 ชั่วโมง กรุณาปรับเวลาเพื่อความเข้าใจตรงกันในการนัดหมายเวลา
- จากนั้น พาทุกท่านเดินเล่นที่ ถนนคนเดินเจียนเหมิน ทางเข้าจะมีซุ้มประตูไม้ห้าช่องขนาดใหญ่ ตั้งอยู่อย่างโดดเด่น ซึ่งว่ากันว่าเป็นซุ้มประตูไม้ที่ใหญ่ที่สุดในปักกิ่ง ทั้งสองข้างทาง จะพบกับอาคารรูปทรงโบราณสองชั้น ผนังเป็นสีเทาตามลักษณะสถาปัตยกรรมโบราณ ตกแต่งด้วยกระเบื้องสีเขียวและสีแดง อาคารโบราณทั้งสองข้างของ ถนนเจียนเหมิน ถูกดัดแปลงเป็นร้านค้าที่มีชื่อเสียงโด่งดัง อาทิ ร้านกาแฟ ร้านขายของฝาก ร้านขายหินสีน้ำ โชค ร้านเปิดปักกิ่ง ร้านหนังสือ ร้านถ่ายรูปโบราณ ร้านขายสินค้าหัตถกรรม ร้านขายสินค้าแบรนด์เนม ร้านขายเสื้อผ้า ร้านขายอาหาร ธนาคารและอีกมากมาย



และเดินทางเข้าภัตตาคารเพื่อรับประทานอาหารเย็นและเดินทางเข้าโรงแรมที่พัก พักผ่อนตามอัธยาศัย ที่ปักกิ่ง พาเลซ การ์เด้น โฮเต็ล เป่ย์จิง (Beijing Palace Garden Hotel Beijing) ระดับ 5 ดาว



วันที่สองของการเดินทาง กำแพงเมืองจินด้านมู่เถียนหยวี - หอสังเกตการณ์ฟ้าเทียนถัน (รวมกระเช้าไป-กลับ) - (เช้า/กลางวัน/เย็น)

เช้า รับประทานอาหารเช้า ณ โรงแรมที่พัก

จากนั้น พาท่านเที่ยวชม **กำแพงเมืองจินด้านมู่เถียนหยวี** กำแพงเมืองจินอันยิ่งใหญ่ ซึ่งตั้งตระหง่านอยู่ใกล้กับนครปักกิ่งและเป็นอีกหนึ่งจุดที่ขึ้นชื่อในเรื่องของความงามของทิวทัศน์กำแพงเมืองจินที่อยู่บนภูเขาสูงใหญ่ ถือเป็นหนึ่งในกำแพงเมืองจินที่ได้รับความนิยมจากนักท่องเที่ยวไม่ว่าที่ไหน



เพลิดเพลินกับวิวอันสวยงามบนกำแพงเมืองจีน



เที่ยง
จากนั้น

รับประทานอาหารเที่ยง ณ ร้านอาหารสไตล์กวางตุ้ง
จากนั้น พาท่านเยี่ยมชม **หอสักการะฟ้าเทียนถัน** ถูกลงทะเบียนเป็นมรดกโลก ในปี ค.ศ. 1998 หนึ่งใน
สถานที่ท่องเที่ยวที่โด่งดังที่สุด แห่งหนึ่งในจีน สร้างขึ้นมาตั้งแต่สมัยราชวงศ์หมิง ค.ศ. 1420

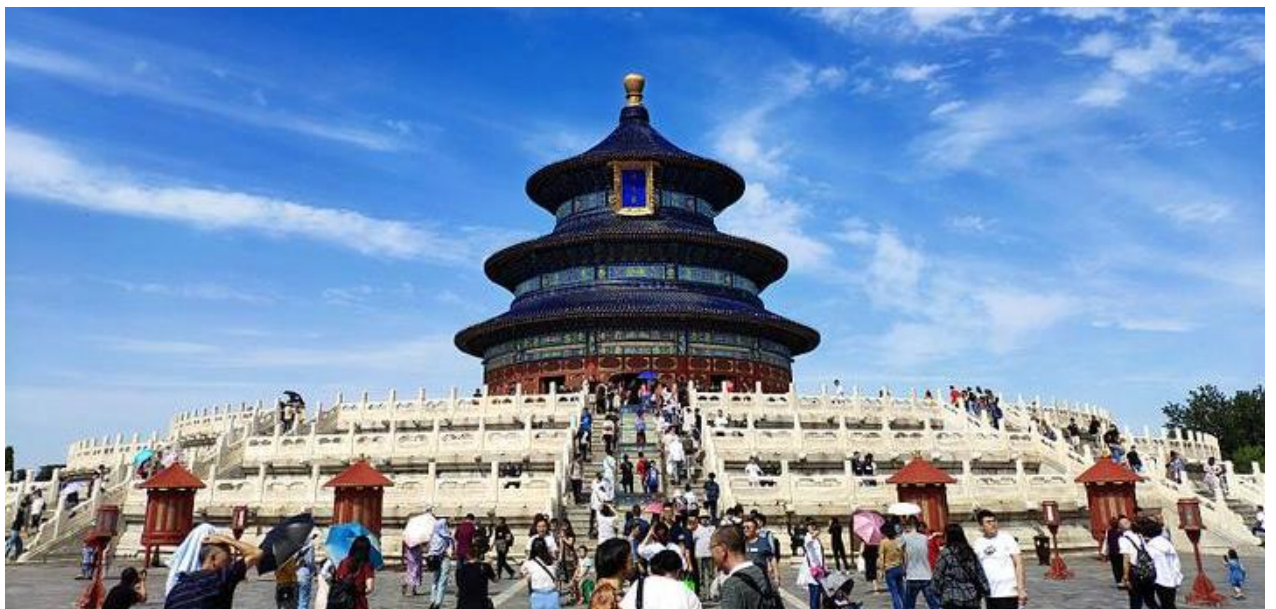

เย็น รับประทานอาหารเย็น ณ ร้านอาหาร และเดินทางกลับโรงที่พัก พักผ่อนตามอัธยาศัย
ที่ปัก ปักกิ่ง พาเลซ การ์เดน โฮเต็ล เป่ย์จิง (Beijing Palace Garden Hotel Beijing) ระดับ 5 ดาว

วันที่สามของการเดินทาง นั่งรถไฟไปเทียนจิน - บ้านกระเบื้อง - ถนนวูตาเต่า (เช้า/กลางวัน/เย็น)

เช้า รับประทานอาหารเช้า ณ โรงแรมที่พัก
จากนั้น พาท่านเดินทางไปยังสถานีรถไฟความเร็วสูงและเตรียมตัวเดินทางไปยังเทียนจิน

09.05 น. พาท่านนั่งรถไฟความเร็วสูง หมายเลข G2571 ที่นั่งชั้น 2 (Second Class Seat) หากต้องการนั่งชั้น 1 เพิ่ม
เงิน 400 บาทต่อท่าน



09.39 น. เดินทางถึงสถานีรถไฟเทียนจิน
เทียนจิน เป็นหนึ่งในสี่นครปกครองโดยตรงของประเทศจีน ตั้งอยู่ทางภาคเหนือของประเทศ ติดชายฝั่งทะเล
บัวไห่ เป็นหนึ่งในนครศูนย์กลางแห่งชาติทั้งเก้าแห่งของประเทศจีน เทียนจินเป็นนครที่มีศูนย์กลางสองแห่ง
ได้แก่ ศูนย์กลางแห่งที่หนึ่งอยู่ในเขตเมือง (รวมถึงเมืองเก่าด้วย) ตั้งอยู่ริมแม่น้ำไห่ ซึ่งเป็นแม่น้ำที่เชื่อมต่อกับ
แม่น้ำหวงและแม่น้ำแยงซีผ่านทางคลองใหญ่

จากนั้น พาท่าน เที่ยว **จัตุรัสนาฬิกาศตวรรษ The century time square** วงเวียนนาฬิกาตีไซน์เก้ ตั้งเด่นสง่ากวาง
วงเวียน ตัวเรือนนาฬิกาจะมีพระอาทิตย์ และจักรราศี
ไม่ไกลกันนัก พาท่านเยี่ยมชม ย่านชุมชนอิตาลี Italian Town กลิ่นไออิตาลีเต็มตั่งเดิม ภายในก็มีร้านอาหาร
อิตาเลียน ร้านค้า ร้านขายของต่างๆ

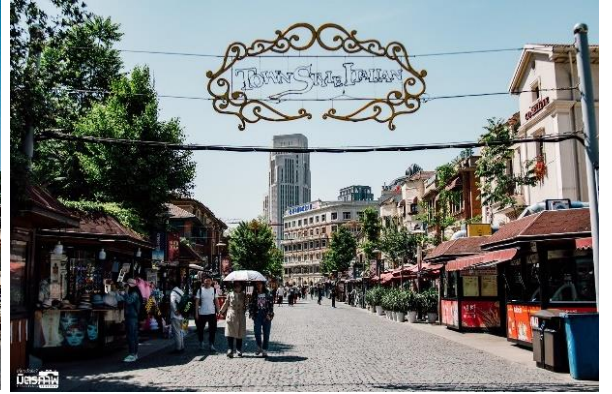

จากนั้น

พาท่านชม **บ้านกระเบื้อง China Porcelain House** เป็นบ้านโบราณแปลกตา ที่นำเอาแจกันและกระเบื้องจากยุคต่างๆ มาตกแต่งตั้งแต่เพดานลงมาถึงกำแพง มีลวดลายและสีสันที่ต่างกันไปตามของงานสะสมในแต่ละช่วงสมัย



เที่ยง

จากนั้น

รับประทานอาหารเที่ยง ณ ร้านอาหารท้องถิ่น

พาท่านเที่ยวชม **ถนนห้าแคว้น Five Great Avenue** เป็นอีกย่านท่องเที่ยว เป็น 5 แยกของถนน คำว่า Dao 道 เค้า แปลว่า ถนน เป็นจุดที่ถนน 5 สายมาตัดเป็ย 5 แยก โดยชื่อถนนก็ตั้งตามชื่อเมืองที่ตั้งของประเทศจีนอัน ได้แก่ Cheng Du ฉิงตู , Chongqing ฉงชิ่ง , Changde ฉางเต๋อ , Dali ต้าลี่ และ Munan มู่หนาน



จากนั้น

พาท่านเดินเล่นที่ **Tianjin Ancient Cultural Street** ระหว่างทางเดินก็แวะถ่ายรูปกันไปด้วย ถนนสายวัฒนธรรมมีร้านค้า ร้านอาหาร ร้านขายของ งานศิลปะ งานฝีมือ เสื้อผ้า



เย็น

รับประทานอาหารเย็น ณ ร้านอาหาร และเดินทางเข้าโรงแรมที่พัก พักผ่อนตามอัธยาศัย
ที่พัก **Holiday Inn Express Tianjin**

วันที่สี่ของการเดินทาง

เทียนสิน - ปักกิ่ง - จัตุรัสเทียนอันเหมิน - สวนจิงซาน - ตลาดหงเจียว

(เช้า/กลางวัน/เย็น)

เช้า

รับประทานอาหารเช้า ณ โรงแรมที่พัก

จากนั้น

พาท่านนั่งรถบัสจากเทียนสินกลับปักกิ่ง

ถึง

ปักกิ่ง พาท่านเที่ยวชม **จัตุรัสเทียนอันเหมิน** จัตุรัสที่ใหญ่ที่สุดในโลก ชมศาลาประชาชนที่สามารถบรรจุคนได้นับหมื่นคน ชมอนุสาวรีย์วีรชน ให้ท่านถ่ายภาพไว้เป็นที่ระลึก



จากนั้น

นำท่านผ่านประตูเข้าสู่ พระราชวังโบราณกู้กง หรือ พระราชวังต้องห้าม ซึ่งในอดีตเคยเป็นที่ประทับของ จักรพรรดิในสมัยราชวงศ์ หมิง และชิง รวม 24 รัชกาล ภายในประกอบด้วยห้องต่างๆ ถึง 9,999 ห้อง บนเนื้อ ที่กว่า 720,000 ตารางเมตร



เที่ยง

รับประทานอาหารเที่ยง ณ ร้านอาหาร

จากนั้น

พาท่านเดินเล่นต่อที่ สวนจิ้งซาน (Jingshan Park) ชุนเขาจำลองกลางเมืองปักกิ่ง สวนขนาดใหญ่ตั้งอยู่ด้าน ทิศเหนือฝั่งตรงข้ามของพระราชวังต้องห้าม สวนแห่งนี้มีจุดเด่นคือ เขาสูงจำนวน 5 ยอด ซึ่งภูเขาเหล่านี้ไม่ได้ เกิดขึ้นตามธรรมชาติ หากแต่ถูกสร้างขึ้นในสมัยของจักรพรรดิหย่งเล่อ แห่งราชวงศ์หมิง (องค์เดียวกับที่ทรง ดำริสร้างพระราชวังต้องห้าม) ดินที่ใช้ถมเป็นภูเขานี้ก็มาจากการขุดลอกคลองทั้ง 4 ด้านของพระราชวัง ต้องห้าม



จากนั้น ซ้อปั้งของถูกกันต่อที่ **ตลาดหงเจียว หรือ ตลาดรัสเซีย** เพื่อเลือกซื้อสินค้าขายส่งราคาถูก อาทิเช่น ผ้าไหม ถุงเท้า รองเท้า นาฬิกา เป็นต้น สมควรแก่เวลา กรุณาตรวจเช็คสัมภาระให้เรียบร้อย เพื่อเตรียมตัวเดินทางสู่สนามบินเพื่อกลับกรุงเทพฯ



เย็น รับประทานอาหารเย็น และเดินทางเข้าโรงแรมที่พัก พักผ่อนตามอัธยาศัย
ที่พัก **Holiday Inn Express Beijing** ระดับ 4 ดาว

วันที่ห้าของการเดินทาง **สนามกีฬาแห่งชาติปักกิ่ง – พระราชวังฤดูร้อน - โชว์หน้ากากทองคำ**
(เช้า/กลางวัน/เย็น)

จากนั้น พาท่านชมด้านนอกของ **สนามกีฬาแห่งชาติปักกิ่ง หรือ สนามกีฬารังนก THE BEIJING NATIONAL STADIUM** เป็นสนามกีฬาหลักที่ใช้ในการแข่งขันกีฬาโอลิมปิกฤดูร้อน 2008 และใช้ในพิธีเปิด/พิธีปิดโอลิมปิกฤดูหนาว 2022



จากนั้น นำท่าน **ล่องเรือ** จากต้นสายแม่น้ำในตัวของเมืองปักกิ่งสู่ ด้านหน้า ของ พระราชวังฤดูร้อน “อวิ๋เหอหยวน” ตามรอยเสด็จของพระนางซูสีไทเฮา หลังจากเรือเทียบท่านำท่านเดินเข้าไปชมพ พระราชวังฤดูร้อน “อวิ๋เหอหยวน”

ซึ่งเป็นพระราชวังที่พระนางซูสีไทเฮาทรงโปรดปรานมากทั้งยังเป็นสถานที่ว่าราชการของพระนางด้วย ท่านจะได้ชมความงามของทะเลสาบคุนหมิง



จากนั้น

พาท่านเที่ยวชม **พระราชวังฤดูร้อน หรือ พระราชวังอวิเหอหยวน** ซึ่งตั้งอยู่ในเขตชานเมืองด้านทิศตะวันตกเฉียงเหนือของกรุงปักกิ่ง เป็นพระราชอุทยานที่มีทัศนียภาพที่สวยงามมากแห่งหนึ่ง มีเนื้อที่ทั้งหมด 290 เฮกตาร์ ประกอบด้วยเนื้อที่ที่เป็นน้ำ 3 ส่วน เนื้อที่ที่เป็นดิน 1 ส่วน ประกอบด้วยสองส่วนคือ เขา"วานโซ่วซาน" และ ทะเลสาบ "คุนหมิงหู" บนเขาวานโซ่วซาน ได้สร้างวิหาร ตำหนัก พลับพลา และแก่งจินอันงดงามไว้หลายรูปหลายแบบ ตั้งอยู่ลดหลั่นรับกันกับภูมิภาพ ที่เชิงเขามีระเบียงทางเดินที่มีระยะทางไกลถึง 728 เมตร ในทะเลสาบคุนหมิงมีเกาะเล็ก ๆ เกาะหนึ่ง มี สะพาน 17 โค้งอันสวยงามเชื่อมติดกับฝั่ง ทิวทัศน์อุทยานจัดไว้ได้สัดส่วนงดงามตระการตาซึ่งแสดงให้เห็นถึงเอกลักษณ์ของศิลปะในการสร้างอุทยานของจีน



เย็น รับประทานอาหารเย็น และ พาท่านชม **การแสดงหน้ากากทองคำ Golden Mask Dynasty Show** ชมละครเพลงจีนชื่อดังที่มีนักแสดงมากกว่า 200 คนและการแสดงอันยอดเยี่ยม ตีมด้ากับไปวัฒนธรรม, ตำนาน และขนบธรรมเนียมของประเทศจีน ด้วยการแสดงอันน่าประทับใจในใจกลางกรุงปักกิ่ง



เดินทางเข้าโรงแรมที่พัก พักผ่อนตามอัชฌาศัย

ที่พัก HOLIDAY INN EXPRESS

วันที่หกของการเดินทาง วัดลามะ - สหามบินปักกิ่ง - สหามบินสุวรรณภูมิ

เช้า
จากนั้น
รับประทานอาหารเช้า ณ โรงแรมที่พัก
พาท่านเดินทางไปยัง **วัดลามะ Lama Temple หรือ วัดยงเหอ** หรือที่รู้จักในชื่อวัดลามาเซรียงเหอ หรือที่นิยมเรียกกันว่าวัดลามะ เป็นวัดและอารามของนิกายเกลูกแห่งศาสนาพุทธแบบทิเบต ตั้งอยู่บน 12 ถนนยงเหอ ออกอง เขตตงเจิง กรุงปักกิ่ง ประเทศจีน อาคารและงานศิลปะของวัดเป็นการผสมผสานระหว่างสไตล์จีนฮั่นและทิเบต อาคารนี้เป็นหนึ่งในวัดพุทธทิเบตที่ใหญ่ที่สุดในประเทศจีน



กลางวัน
จากนั้น
17.05 น.
21.20 น.
หมายเหตุ

รับประทานอาหารกลางวัน ณ ร้านอาหาร
เดินทางกลับท่าอากาศยานกรุงปักกิ่ง เช็คอินกระเป๋าและเตรียมตัวเดินทางกลับประเทศไทย
เดินทางกลับประเทศไทย โดยสายการบิน การบินไทย เที่ยวบินที่ TG615
เดินทางถึงท่าอากาศยานสุวรรณภูมิโดยสวัสดิภาพ
รายการอาจมีการเปลี่ยนแปลงได้ตามความจำเป็น ทั้งนี้ขึ้นอยู่กับสภาวะอากาศและเหตุสุดวิสัยต่างๆ ที่ไม่สามารถคาดการณ์ล่วงหน้าได้.

อัตราค่าบริการ สำหรับกรุ๊ป 15 ท่านขึ้นไป

กำหนดการเดินทาง	ผู้ใหญ่ พักห้องละ 2 ท่าน ท่านละ	พักเดี่ยวเพิ่ม ท่านละ
1-6 กันยายน 2567	38,900	7,500
4-9 กันยายน 2567	37,900	7,500
11-16 กันยายน 2567	37,900	7,500
19-24 กันยายน 2567	37,900	7,500
12-17 ตุลาคม 2567 (วันหยุด)	39,900	7,500
22-27 ตุลาคม 2567	39,900	7,500
31 ตุลาคม – 5 พฤศจิกายน 2567	37,900	7,500
14-19 พฤศจิกายน 2567	37,900	7,500
4-9 ธันวาคม 2567	38,900	7,500
27 ธันวาคม 2567 – 2 มกราคม 2568	44,900	9,500

หมายเหตุ รายการนี้ไม่มีห้องพักแบบ 3 ท่าน

ราคาที่เสนอเป็นราคาที่ไม่ลงร้านรัฐบาล หากเข้าร้านรัฐบาลสินค้าหายก และ บั๊กหิมะ

ราคาลดลงท่านละ 600 บาท

เงื่อนไขการจอง

1. กรุณาสำรองที่นั่ง+ชำระเงินมัดจำท่านละ 20,000 บาท พร้อมหน้าพาสปอร์ต ภายใน 3 วันนับจากวันที่จอง
2. ค่าทัวร์ส่วนที่เหลือ ชำระทั้งหมดก่อนการเดินทาง 30 วัน ท่านควรจัดเตรียมค่าทัวร์ให้เรียบร้อยก่อนกำหนด เนื่องจากทางบริษัทต้องสำรองค่าใช้จ่ายในส่วนของคุณค่าที่พักและตัวเครื่องบินมิฉะนั้นจะถือว่าท่านยกเลิกการเดินทางโดยอัตโนมัติ
3. หากในขณะของท่านมีผู้ต้องการดูแลพิเศษ นั่งรถเข็น (Wheelchair), เด็ก, ผู้สูงอายุ, มีโรคประจำตัว หรือไม่สะดวกในการเดินทางท่องเที่ยวในระยะเวลาเกินกว่า 4 - 5 ชั่วโมงติดต่อกัน ท่านและครอบครัวต้องให้การดูแลสมาชิกภายในครอบครัวของตนเอง เนื่องจากการเดินทางเป็นหมู่คณะ หัวหน้าทัวร์มีความจำเป็นต้องดูแลคณะทัวร์ทั้งหมด
4. เมื่อท่านตกลงชำระเงินค่าบริการไม่ว่าทั้งหมดหรือบางส่วนกับทางบริษัทฯ ทางบริษัทฯ จะถือว่าท่านได้ยอมรับในเงื่อนไขและ ข้อตกลงต่าง ๆ ที่ได้ระบุไว้ทั้งหมดนี้แล้ว

อัตราค่าบริการรวม

- ✓ ค่าตัวเครื่องบินโดยสารชั้นประหยัด รวมภาษีสนามบินและธรรมเนียมเชื้อเพลิง
- ✓ ค่าที่พักห้องคู่ ดั้งที่ระบุในรายการหรือระดับเดียวกัน
- ✓ ค่าอาหาร ดั้งที่ระบุในรายการ
- ✓ ค่าเข้าชมสถานที่ ดั้งที่ระบุในรายการ
- ✓ ค่ารถนำเที่ยว ดั้งที่ระบุในรายการ
- ✓ ค่าประกันอุบัติเหตุในระหว่างการเดินทาง วงเงิน 1,000,000 บาท

อัตราค่าบริการไม่รวม

- ✗ ค่าใช้จ่ายส่วนตัว เช่น ค่าอาหาร-เครื่องดื่ม นอกเหนือรายการทัวร์ ค่าซักรีด ค่ามินิบาร์ ค่าโทรศัพท์ ฯลฯ
- ✗ ค่าปรับ สำหรับน้ำหนักกระเป๋าเดินทางที่เกินจากสายการบินกำหนด (20 กิโลกรัม)
- ✗ ค่าวีซ่าเข้าประเทศจีน (ในกรณีที่ผู้เดินทางไม่ใช่คนไทยถือพาสปอร์ตไทย)
- ✗ ค่าทำหนังสือเดินทาง
- ✗ ค่าธรรมเนียมเชื้อเพลิงที่ทางสายการบินอาจมีการเรียกเก็บเพิ่มเติมในภายหลัง
- ✗ ค่าทิปคนขับรถ ไกด์ท้องถิ่น ท่านละ 1,500 บาท ต่อทริป // หัวหน้าทัวร์ไทย แล้วแต่ความพึงพอใจ
- ✗ ภาษีหัก ณ ที่จ่าย 3% และภาษีมูลค่าเพิ่ม 7%

เงื่อนไขการยกเลิก

1. ยกเลิกก่อนการเดินทาง 45 วันขึ้นไป คืนเงินทั้งหมด/เก็บค่าใช้จ่ายตามความเป็นจริง
2. ยกเลิกก่อนการเดินทาง 15 วันขึ้นไป เก็บค่าใช้จ่าย ท่านละ 20,000 บาท
3. ยกเลิกก่อนการเดินทาง 8-14 วัน เก็บค่าใช้จ่าย 80% ของราคาทัวร์
4. ยกเลิกการเดินทางน้อยกว่า 1-7 วัน เก็บค่าใช้จ่ายทั้งหมด 100% ของราคาทัวร์
5. ยกเลิกการเดินทางในวันเดินทาง, ถูกปฏิเสธการเข้า-ออกเมืองทั้งจาก ตม. ไม่มีการคืนเงินทั้งหมดไม่ว่า กรณีใดๆ ทั้งสิ้น ในกรณีเจ็บป่วย จนไม่สามารถเดินทางได้ จะต้องมิใช่รับรองแพทย์จากโรงพยาบาลรับรอง ทางบริษัทฯ จะทำการเลื่อนการเดินทางของท่านไปยังคณะต่อไป แต่ทั้งนี้ท่านจะต้องเสียค่าใช้จ่ายที่ไม่สามารถเรียกคืนได้คือ ค่าธรรมเนียม ในการมัดจำตัวท่านละ 20,000 บาท และค่าใช้จ่ายอื่นๆ ตามเงื่อนไข
6. ยกเว้นกรุปที่เดินทางช่วงวันหยุดหรือเทศกาลที่ต้องการันตีมัดจำกับสายการบินหรือค่ามัดจำที่ปักโดยตรงหรือโดยการผ่านตัวแทนในประเทศหรือต่างประเทศและไม่อาจขอคืนเงินได้ รวมถึงเที่ยวบินพิเศษเช่น Extra Flight และ Charter Flight จะไม่มีการคืนเงินมัดจำ หรือค่าทัวร์ทั้งหมดเนื่องจากค่าตัวเป็นการเหมาจ่ายในเที่ยวบินนั้นๆ

เงื่อนไขการเดินทาง

1. บริษัทฯ มีสิทธิ์ที่จะเปลี่ยนแปลงรายละเอียดบางประการในทัวร์นี้ เมื่อเกิดเหตุสุดวิสัยจนไม่อาจแก้ไขได้
2. บริษัทฯ ไม่รับผิดชอบค่าเสียหายในเหตุการณ์ที่เกิดจากสายการบิน ภัยธรรมชาติ ปฏิวัติและอื่นๆที่อยู่ นอกเหนือ การควบคุมของทางบริษัทฯ หรือค่าใช้จ่ายเพิ่มเติมที่เกิดขึ้นทางตรงหรือทางอ้อม เช่น การเจ็บป่วย, การถูกทำร้าย, การสูญหาย, ความล่าช้า หรือจากอุบัติเหตุต่างๆ
3. หากท่านถอนตัวก่อนรายการท่องเที่ยวจะสิ้นสุดลง ทางบริษัทฯ จะถือว่าท่านสละสิทธิ์และจะไม่รับผิดชอบคืน ค่าบริการที่ท่านได้ชำระไว้แล้วไม่ว่ากรณีใดๆ ทั้งสิ้น
4. บริษัทฯ จะไม่รับผิดชอบต่อการห้ามออกนอกประเทศ หรือ ห้ามเข้าประเทศ อันเนื่องมาจากมีสิ่งผิดกฎหมาย หรือ เอกสารเดินทางไม่ถูกต้อง หรือ การถูกปฏิเสธในกรณีอื่นๆ
5. รายการนี้เป็นเพียงข้อเสนอที่ต้องได้รับการยืนยันจากบริษัทฯ อีกครั้งหนึ่ง หลังจากได้สำรองที่นั่งบนเครื่อง และ โรงแรมที่พักในต่างประเทศเป็นที่เรียบร้อยแล้ว แต่อย่างไรก็ตามรายการนี้อาจเปลี่ยนแปลงได้ตามความเหมาะสม
6. ราคานี้คิดตามราคาตัวเครื่องบินในปัจจุบัน หากราคาตัวเครื่องบินปรับสูงขึ้น บริษัทฯ สงวนสิทธิ์ที่จะปรับราคาตัว เครื่องบินตามสถานการณ์ดังกล่าว
7. กรณีเกิดความผิดพลาดจากตัวแทน หรือ หน่วยงานที่เกี่ยวข้อง จนมีการยกเลิก ล่าช้า เปลี่ยนแปลง การบริการจาก สายการบินไม่คืนเงินให้สำหรับค่าบริการนั้นๆ
8. มัคคุเทศก์ พนักงาน และตัวแทนของบริษัทฯ ไม่มีสิทธิ์ในการให้คำสัญญาใดๆ ทั้งสิ้นแทนบริษัทฯ นอกจากมีเอกสาร ลงนามโดยผู้มีอำนาจของบริษัทฯ กำกับเท่านั้น
9. หากไม่สามารถไปเที่ยวในสถานที่ที่ระบุในโปรแกรมได้ อันเนื่องมาจากธรรมชาติ ความล่าช้า และความผิดพลาดจาก ทางสายการบิน จะไม่มีการคืนเงินใดๆทั้งสิ้น แต่ทั้งนี้ทางบริษัทฯ จะจัดหารายการเที่ยวสถานที่อื่น ๆ มาให้ โดยขอ สงวนสิทธิ์การเจ้าหน้าที่โดยไม่แจ้งให้ทราบล่วงหน้า
10. กรณีที่กองตรวจคนเข้าเมืองทั้งที่ประเทศไทย และในต่างประเทศปฏิเสธมิให้เดินทางออกหรือเข้าประเทศที่บริษัทฯ ระบุ ในรายการเดินทาง บริษัทฯ ของสงวนสิทธิ์ไม่คืนค่าบริการไม่ว่ากรณีใด ๆ ทั้งสิ้น
11. บริษัทฯ รับผิดชอบผู้มีจุดประสงค์การเดินทางเพื่อท่องเที่ยวเท่านั้น
12. เที่ยวบิน และรายการท่องเที่ยวอาจมีการเปลี่ยนแปลงได้ตามความเหมาะสม โดยมีต้องแจ้งให้ทราบล่วงหน้า
13. เมื่อท่านตกลงชำระเงินค่าบริการไม่ว่าทั้งหมดหรือบางส่วนกับทางบริษัทฯ ทางบริษัทฯ จะถือว่าท่านได้ยอมรับใน เงื่อนไขและ ข้อตกลงต่าง ๆ ที่ได้ระบุไว้ทั้งหมดนี้แล้ว
14. โรงแรมที่พักในประเทศรัสเซียและมองโกเลียมีมาตรฐานการกำหนดดาวและประเภทของที่พักแตกต่างกับประเทศ ไทย โดยโรงแรมที่พักทางบริษัทฯ ขอสงวนสิทธิ์ในการจัดหาโรงแรมโดยอ้างอิงตามการจัดระดับดาวของประเทศนั้นๆ ตามที่ระบุในรายการท่องเที่ยวเท่านั้น โรงแรมโดยส่วนใหญ่จะเป็นแบบห้องพักรู้นอนคู่ (Twin หรือ Double) ในกรณีที่ท่านมี ความประสงค์จะพักแบบ 3 ท่าน ขึ้นอยู่กับข้อจำกัดของห้องพักและการวางรูปแบบของห้องพักของแต่ละโรงแรม ซึ่งมีความแตกต่างกันอาจจะทำให้ท่านไม่ได้ห้องพักติดกัน และไม่สามารถเสริมเตียงได้ตามที่ต้องการ

15. กระเป๋าสัมภาระต่างๆ ถือเป็นทรัพย์สินส่วนตัวของท่าน ทางบริษัทจะไม่รับผิดชอบต่อความเสียหาย สูญหาย ล้ำซ้ำ หรืออุบัติเหตุต่างๆ ใดๆทั้งสิ้น
16. เมื่อท่านออกเดินทางไปกับคณะแล้ว หากท่านงดการใช้บริการรายการใดรายการหนึ่ง หรือไม่เดินทางพร้อมคณะถือว่าท่านสละสิทธิ์ ไม่อาจเรียกร้องค่าบริการ และเงินมัดจำคืน ไม่ว่ากรณีใดๆ ทั้งสิ้น
17. ในกรณีที่ลูกค้าต้องออกตัวโดยสารภายในประเทศ กรุณาติดต่อเจ้าหน้าที่ของบริษัท ฯ ก่อนทุกครั้ง มิเช่นนั้นทางบริษัท ฯ จะไม่รับผิดชอบค่าใช้จ่ายใดๆ ทั้งสิ้น

หมายเหตุ

- บริษัทฯ ขอสงวนสิทธิ์ยกเลิกการเดินทาง **ก่อนล่วงหน้า 10 วัน** ในกรณีที่ไม่สามารถทำ **กรุปได้อย่างน้อย 15 ท่าน** ในกรณีนี้บริษัทฯ ยินดีจัดหาคณะทัวร์อื่นให้ถ้าต้องการ
- บริษัทฯ ขอสงวนสิทธิ์ที่จะเปลี่ยนแปลงรายละเอียดบางประการในทัวร์นี้ เมื่อเกิดเหตุจำเป็นสุดวิสัยจนไม่อาจแก้ไขได้ และจะไม่รับผิดชอบใดๆ ในกรณีที่สูญหาย สูญเสีย หรือได้รับบาดเจ็บที่นอกเหนือความรับผิดชอบของหัวหน้าทัวร์และอุบัติเหตุสุดวิสัยบางประการ เช่น การนัดหยุดงาน, ภัยธรรมชาติ, การจลาจลต่างๆ เป็นต้น
- กรณีผู้เดินทางไม่สามารถเข้า-ออกเมืองได้ เนื่องจากเอกสารปลอมหรือการห้ามของเจ้าหน้าที่ไม่ว่าเหตุผลใดๆ ก็ตามทางบริษัทของสงวนสิทธิ์ในการไม่คืนค่าทัวร์ทั้งหมด

สถานทูตจีนอาจปฏิเสธไม่รับทำวีซ่าให้ พาสปอร์ตของท่าน ในกรณีดังต่อไปนี้

1. ชื่อเป็นชาย แต่ส่งรูปถ่ายที่ดูเป็นหญิง เช่น ไว้ผมยาว หรือแต่งหน้าทาปาก
2. นำรูปถ่ายเก่า ที่ถ่ายไว้เกินกว่า 6 เดือนมาใช้
3. นำรูปถ่ายที่มีวิวด้านหลัง ที่ถ่ายเล่น หรือรูปยืนเอียงข้าง มาตัดใช้เพื่อยื่นทำวีซ่า
4. นำรูปถ่ายที่เป็นกระดาษถ่ายสติกเกอร์ หรือรูปที่ปริ้นซ์จากคอมพิวเตอร์

****สถานทูตจีนมีการเปลี่ยนแปลงแบบฟอร์มการขอวีซ่าเข้าจีน กรุณากรอกข้อมูลดังต่อไปนี้****

เอกสารที่ใช้ประกอบการยื่นขอวีซ่าประเทศจีน

****กรุณาระบุรายละเอียดทั้งหมดให้ครบถ้วน เพื่อประโยชน์ของตัวเอง****

ชื่อ-นามสกุล (ภาษาอังกฤษตัวพิมพ์ใหญ่ ตามหน้าพาสปอร์ต)

(MISS /MRS / MR) NAME.....SURNAME.....

สถานภาพ ▪ โสด ▪ แต่งงาน ▪ หม้าย ▪ หย่า

▪ ไม่ได้จดทะเบียน ▪ จดทะเบียน ชื่อคู่สมรส

ที่อยู่ตามทะเบียนบ้าน (ภาษาอังกฤษตัวพิมพ์ใหญ่)

.....

.....รหัสไปรษณีย์.....

โทรศัพท์..... มือถือ.....

ที่อยู่ปัจจุบัน (กรณีไม่ตรงตามทะเบียนบ้าน / ภาษาอังกฤษตัวพิมพ์ใหญ่)

.....

.....รหัสไปรษณีย์.....

โทรศัพท์..... มือถือ.....

ชื่อสถานที่ทำงาน / สถานศึกษา (ภาษาอังกฤษตัวพิมพ์ใหญ่)

ตำแหน่งงาน.....

ที่อยู่สถานที่ทำงาน/สถานศึกษา (ภาษาอังกฤษตัวพิมพ์ใหญ่)

.....

.....รหัสไปรษณีย์.....

โทรศัพท์..... มือถือ.....

(สำคัญมาก กรุณาแจ้งเบอร์ที่ถูกต้องที่สามารถติดต่อท่านได้โดยสะดวก เนื่องจากทางสถานทูตจะมีการโทรเช็คข้อมูลโดยตรงกับท่าน)

ท่านเคยเดินทางเข้าประเทศจีนหรือไม่ ▪ ไม่เคย ▪ เคยเดินทางเข้าประเทศจีนแล้ว

เมื่อวันที่..... เดือน.....ปี..... ถึง วันที่..... เดือน.....ปี.....

ภายใน 1 ปี ท่านเคยเดินทางไปต่างประเทศหรือไม่ ▪ ไม่เคย ▪ เคย โปรดระบุ.....

เมื่อวันที่..... เดือน.....ปี..... ถึง วันที่..... เดือน.....ปี.....

รายชื่อบุคคลในครอบครัวของท่าน พร้อมระบุความสัมพันธ์ (ภาษาอังกฤษตัวพิมพ์ใหญ่)

1. (MISS /MRS / MR) NAME.....SURNAME.....

RELATION.....

2. (MISS /MRS / MR) NAME.....SURNAME.....

RELATION.....

หมายเหตุ

**** กรุณากรอกข้อมูลตามความเป็นจริง**

**** ถ้าเอกสารส่งถึงบริษัทแล้วไม่ครบ ทางบริษัทอาจมีการเรียกเก็บเอกสารเพิ่มเติม อาจทำให้ท่านเกิดความไม่สะดวกภายหลัง ทั้งนี้เพื่อประโยชน์ของตัวเอง จึงขออภัยมา ณ ที่นี้ (โปรดทำตามระเบียบอย่างเคร่งครัด)**