



บริษัท กูรูทริป จำกัด | Guru Trip Co.,Ltd

Website : www.GuruTrip.co.th
Email : info.gurutrip@gmail.com
Hotline : 061-229-6955 , 094-519-4163

DBD Registered
TAT 11/09033
Tel Office :
02-003-1196



THAI-BUS -038

มูล้านนุา พาแ่อว ๒ เทศกาล

ฮ่เป็ง(เซียงใหม่) - โจนแสนดวง(ล่ำพูน)

วันที่ (5D 2N)
14 - 18 พ.ย. 67

แพ้มพูนบุดุคพูนชะลา

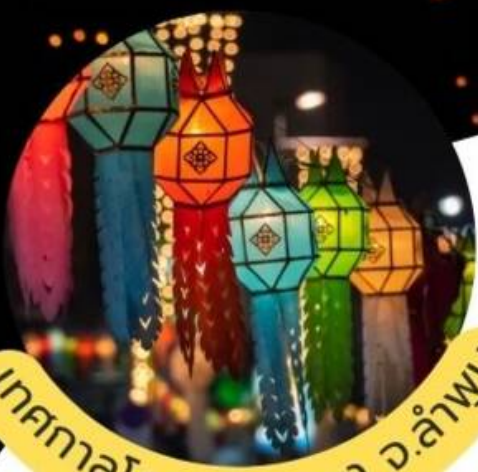

เทศกาลโคมแสนดวง จ.ล่ำพูน



ขานฮ่เป็ง จ.เซียงใหม่



ไหว้พระะขอพ



SALE

3,999.-

THAI-BUS-038

มวล้านนา พาแอ่ว 2 เทศกาล

เชียงใหม่(เชียงใหม่) - โคมแสนดวง(ลำพูน)

วันที่ (5D 2N)

14 - 18 พ.ย. 67

เพิ่มบุญบុญหนุนชะตา



เทศกาลโคมแสนดวง จ.ลำพูน



งานยี่เป็ง จ.เชียงใหม่



ไหว้พระขอพร



SALE

3,999.-

Date	Program	Hotel	B	L	D
วันแรก (พฤ 14/11/67)	กรุงเทพ-เชียงใหม่	-	-	-	-
วันสอง (ศ 15/11/67)	- วัดเจดีย์หลวงวรวิหาร (ขอพร_เสริมดวงชะตา, การงาน, ความรัก) - วัดพันเตา (มีความเชื่อว่าการได้มาสักการะเพียงครั้งเดียวจะ โชคดีถึง 1000 เท่า) - วัดพระสิงห์ (ขอพร_เรื่องสุขภาพ)-วัดสวนดอก - กุ๋ของเจ้าน้อยสุขเกษม(ขอพร_เรื่องความรัก) - วัดเจ็ดยอด (อธิฐานสำเร็จ ขอพรพระเจ้าทันใจ) - วัดโลกโมฬี(ขอพร_คุ้มครอง-ลูก-การเรียน-การงาน) - งานยี่เป็งเชียงใหม่ จ.เชียงใหม่	วีร์บริษา หรือ เทียบเท่า (เชียงใหม่)	●	●	-
วันสาม (ส 16/11/67)	เชียงใหม่-ลำพูน-วัดศรีดอนชัย-วัดดอยติ - กุ๋ช้าง กุ๋ม้า (ลอดท้องพระยาช้าง เสริมสิริมงคลแก่ชีวิต) - วัดสันป่ายางหลวง-วัดมหาวัน-วัดพระยืน-วัดนางจามเทวี - อนุสาวรีย์พระนางจามเทวี-วัดพระธาตุหริภุญชัย - เทศกาลโคมแสนดวง จ.ลำพูน-เชียงใหม่	วีร์บริษา หรือ เทียบเท่า (เชียงใหม่)	●	●	-
วันสี่ (อา 17/11/67)	เชียงใหม่-วัดหมื่นล้าน (ขอพร_เรื่องเงิน)-วัดศรีสุพรรณ-วัดเชียงมั่น - บ่อสร้าง-คลองแม่ข่า(โอดารู)กรุงเทพฯ	-	●	-	-
วันห้า (จ 18/11/67)	กรุงเทพฯ	-	-	-	-

วันแรก(พฤหัสบดี 14/11/67) กรุงเทพฯ-เชียงใหม่

18.30 น. **ต้อนรับทุกท่านที่ สวนลุมพินี สั้ตรงข้ามโรงพยาบาลจุฬา (ตึก สก.)** โดยมีทีมงานคอยให้การต้อนรับและอำนวยความสะดวกด้วยหัวใจบริการอย่างเต็มเปี่ยม

19.00 น. เดินทางโดยรถโค้ชปรับอากาศสู่ จ.เชียงใหม่ สมญานาม “กุหลาบแห่งเวียงพิงค์” ดินแดนที่เปี่ยมไปด้วยความอุดมสมบูรณ์ของธรรมชาติ ป่าเขาลำเนาไพร และดอกไม้ล้านนาพันธุ์ พร้อมฟังเรื่องราวหน้าสนใจและสนุกสนานจาก มัคคุเทศก์ สมควรแก่เวลาพักผ่อนตามอัธยาศัย (พักค้างคืนบนรถ)

วันที่สอง(ศุกร์ 15/11/67)

- วัดเจดีย์หลวงวรวิหาร (ขอพร_เสริมดวงชะตา, การงาน, ความรัก)
- วัดพันเตา (มีความเชื่อว่าการได้มาสักการะเพียงครั้งเดียวจะโชคดีถึง 1,000 เท่า)
- วัดพระสิงห์ (ขอพร_เรื่องสุขภาพ) -วัดสวนดอก -กุ๋ของเจ้าน้อยสุขเกษม(ขอพร_เรื่องความรัก)
- วัดเจ็ดยอด (อธิฐานสำเร็จ ขอพรพระเจ้าทันใจ)
- วัดโลกโมฬี(ขอพร_คู่ครอง-ลูก-การเรียน-การงาน) -งานยี่เป็ง จ.เชียงใหม่

07.00 น. อรุณสวัสดิ์เจ้า รับประทานอาหารเช้า(1) ณ คร้วพิชญ์โลก



นำท่านชม **วัดเจดีย์หลวงวรวิหาร** เป็นวัดเก่าแก่ที่ความเป็นมาอย่างยาวนาน มีพระพุทธรูปสำคัญ สักดิ์สิทธิ์ แห่ง เชียงใหม่ ที่ วัดเจดีย์หลวงวรวิหาร พระอัฐฐารส พระสำคัญ

นิยมไหว้ขอพร

- ไหว้ขอพร เสาหลักเมืองอินทขิล เชื่อเพื่อส่งเสริมความมั่นคง เสริมดวงชะตา ที่จะกำหนดความเจริญและความเสื่อมของเมือง เชื่อกันว่าเสาอินทขิลเป็นเสาหลักที่สร้างความมั่นคง การอยู่ดีมีสุข ดังนั้นชาวเมืองเชียงใหม่จึงนิยมมาขอพรจากเสาอินทขิลเพื่อเสริมความเป็นสิริมงคลให้แก่ตนเองและครอบครัว
- ไหว้กุ่มกัณฑ์วัดเจดีย์หลวงผู้รักษาเสาอินทขิล มี 2 ตน
 1. พญาอักษรราช ผู้คนที่ศรัทธาแนะนำว่าให้มาขอพรเกี่ยวกับด้านหน้าที่การงานเพราะท่านจะเป็นองค์คุณำแรงขาม ให้มาขอพรเรื่องเกี่ยวกับการงาน ปัญหาอุปสรรคให้ลุล่วงผ่านไปได้ด้วยดี
 2. พญาอมรเทพ ผู้คนที่นับถือ ศรัทธาท่าน แนะนำว่าท่านจะเป็นองค์ใจดี ให้ขอพรด้านความรัก เมตตาให้คน

รักใคร่เอ็นดู รวมทั้งความราบรื่นในชีวิต

*****ใครที่มีโอกาสแวะไปเชียงใหม่ อย่าลืมแวะไปวัดเจดีย์หลวงวรวิหาร ไหว้พระ ขอพรกันนะค่ะ*****



นำท่านชม **วัดพันเตา** มีความเชื่อว่าการได้มาสักการะเพียงครั้งเดียวจะ โชคดีถึง 1000 เท่า

วัดพันเตา ชาวเหนือเรียกว่า วัดปิ่นเต้า แปลว่า พันเต้า หลายๆท่าน ไปสักการะแล้วโชคดี จนกลายเป็นความเชื่อว่าเป็นชีวิตลครมาสักการะสักครั้ง

เคล็ดลับสายมู

1. ให้เข้าทางซุ้มประตูเล็กด้านหน้า พนมมือแล้วเดินเข้าด้วยจิตที่สงบ เดินเข้าอย่างเดียว ห้ามเดินย้อน หรือสวนทางเข้าไปในประตูอีก (เปรียบเหมือนเราผ่านพินเคราะห์กรรม โดยมีประราหูช่วยส่งเสริม)
2. เข้าไปในพระอุโบสถ ให้สักการะพระเจ้าทันใจองค์ใหญ่ ขอพรตามที่ตั้งใจ แล้วปิดทอง จากนั้นขอพรตามที่ขออีกครั้ง กับองค์เทพทันใจจำลององค์เล็ก ทางด้านซ้ายมือ
3. เดินไปด้านหลังสักการะพระเจดีย์ ที่นี้มีพระธาตุใจกล ที่นำมาจากเจดีย์เขเวดากอง ประเทศพม่า
4. เดินกลับมาทางด้านหน้า ทางขวามือ จะเจอศาลหลวงปู่โต ให้สักการะแล้วขอพรเรื่องสุขภาพ
5. แล้วเดินออกจากวัด ทางประตูใหญ่



วัดพระสิงห์ วรมหาวิหาร

จ. เชียงใหม่

(พระธาตุประจำปี ปะมะโรง)

นำท่านชม **วัดพระสิงห์** หรือ **วัดพระสิงห์วรมหาวิหาร** วัดเก่าแก่อันลือเลื่องเมืองเชียงใหม่ มีสถาปัตยกรรมแบบล้านนาที่สวยงามโดดเด่น ทั้งยังเป็นวัดที่ประดิษฐานพระพุทธรูปสิงห์ พระพุทธรูปเก่าแก่อายุกว่าร้อยปี เป็นที่นับถือและเคารพของชาวเชียงใหม่เป็นอย่างมาก โดยผู้คนส่วนใหญ่ **นิยมมากราบไหว้ขอพรเกี่ยวกับสุขภาพ ความแข็งแรง หากใครเจ็บป่วยจะช่วยให้หายจากโรคร้ายต่าง ๆ** และยังเป็นวัดสำคัญของเชียงใหม่ และเป็นวัดสำคัญในประวัติศาสตร์แผ่นดินล้านนา ภายในวัดมีพระพุทธรูปสำคัญคือ พระพุทธรูปปางมารวิชัยขัดสมาธิเพชร มีวิหารลายคำซึ่งมีจิตรกรรมฝาผนังงดงาม อุโบสถของวัด ตกแต่งตามแบบฉบับศิลปะล้านนา หอไตรประดับด้วยรูปปูนปั้นเทวดา และเจดีย์ทรงกลมแบบล้านนา นอกจากนี้ **พระธาตุเจดีย์วัดพระสิงห์** ยังเป็น **พระธาตุประจำปีเกิดของคนที่เกิดปีมะโรง** ตามคติความเชื่อของล้านนา



ชม **วัดสวนดอก** / วัดบุปผาราม แหล่งขอพรความรักของเหล่าคนโสด และไม่โสด

ปัจจุบัน ได้มีการบรรจุอิฐของเจ้าน้อยสุขเกษม ไว้ภายในบริเวณวัดสวนดอก และยังคงมี ชาวเชียงใหม่และนักท่องเที่ยว มักจะแวะเวียนไปสักการะอยู่เป็นประจำดอกกุหลาบแดงซึ่งเป็นสัญลักษณ์ของความรักและหลายคนมักจะขอพรเรื่องของการรักด้วย เพราะเชื่อกันว่าเจ้าน้อยสุขเกษม ใครผิดหวังในความรัก หากใครไปขอพรท่านท่านก็จะช่วยให้สมหวังในความรัก

วัดแห่งนี้ เป็นสถานที่แรกที่ระลึกถึงกับตำนานความรักสองแผ่นดินระหว่าง เจ้าดารารัศมีพระราชชายา และ พระบาทสมเด็จพระจุลจอมเกล้าเจ้าอยู่หัวรัชกาลที่ 5 ซึ่งเป็นการรวมความสัมพันธ์สยามและล้านนาเข้าด้วยกัน ครั้นสิ้นรัชกาลพระบาทสมเด็จพระจุลจอมเกล้าเจ้าอยู่หัว พระราชชายาฯ ปลุกดอกกุหลาบขนาดใหญ่พันธุ์หนึ่ง ซึ่งมีสีชมพูระเรื่อ ส่งกลิ่นหอมตลอดเวลา ทำให้ทรงหวนระลึกถึงพระบาทสมเด็จพระจุลจอมเกล้าเจ้าอยู่หัวที่เสด็จสวรรคตไปแล้ว จึงได้ประทานนามกุหลาบพันธุ์นั้นตามพระนามในพระบรมราชสวามีว่า "จุฬาลงกรณ์" อีกด้วย นอกจากนี้ที่นี่ยัง คู่ของเจ้าน้อยสุขเกษม ตำนานรักแห่งล้านนาที่เปรียบเสมือนกับ Romeo and Juliet ของเชียงใหม่ที่มีความรัก เรื่องราวของความรักที่ไม่อาจได้อยู่ร่วมรักสมความปรารถนาได้ ด้วยเหตุผลทางด้านชั้นวรรณะที่ต่างกัน ของเจ้าชายแห่งเชียงใหม่และสาวน้อย มะเมื้อยะ ชาวพม่าเมืองมะละแหม่งสุดท้ายแม่ทั้งคู่จะไม่อาจร่วม

ครองคู่แยกเช่นคู่รักอื่นทั่วไป แต่ทั้งสองก็ได้เลือกที่จะรักษาคำมั่นสัญญาที่ให้ไว้ต่อกัน และมีรักเดียวใจเดียวแม้ต้องแลกด้วยชีวิตก็ตาม ปัจจุบัน ได้มีการบรรจุอัฐิของเจ้าน้อยสุขเกษม ไว้ภายในบริเวณวัดสวนดอก

12.00 น. รับประทานอาหารกลางวัน(2) ร้านอาหาร



ป้าย

นำท่านชม **วัดเจ็ดยอด** เชื่อว่า ถ้าอยากอธิฐานสำเร็จทันใจ ต้องขอพรพระเจ้าทันใจ อายุ 800 ปี วัดเจ็ดยอด ในการไหว้ “พระเจ้าทันใจ” ที่ วัดเจ็ดยอด พระอารามหลวง มีมานานตั้งแต่ในล้านนาแต่โบราณ ว่าสิ่งที่ขอจะสำเร็จต้องตามประสงค์ได้ทันใจ พระเจ้าทันใจ อายุ 800 ปี สร้างขึ้นโดย สร้างขึ้นโดย พระเจ้าสิริธรรมจักรวรรดิโลกราช จักรพรรดิล้านนา เป็นพระเจ้าทันใจที่ชาวเหนือเคารพนับถือ เข่ากันว่าขออะไรจะได้เร็วทันใจ เพราะเมื่อพระเจ้าดีโลกราช ได้ทรงอธิษฐานว่าหากยกทัพไปตีเมืองเชียงตุงชนะ จะสร้างกลับ มาสร้างพระพุทธรูปให้เสร็จให้เสร็จในวันเดียว



วัดโลกโมฬี

จ. เชียงใหม่

วอพร :

เรื่องคู่ครอง และ วอลูก

นำท่านชม **วัดโลกโมฬี** กล่าวกันว่า...คนไม่มีคู่มาขอพรก็จะได้พบกับคู่ครอง คนที่แต่งงานมาขอลูกก็สมหวัง มีลูกสมปรารถนาตามที่ตั้งใจไว้ อีกทั้งหากคู่ใดได้มากราบไหว้ขอพรก็จักส่งเสริมหนุนนำให้มีความรักที่ยืนยาวยั่งยืน รวมไปถึงการเรียนและการทำงานอีกด้วย โดยมีความเชื่ออีกอย่างหนึ่งว่า...ผู้ที่มาขอพรและบนบานกับรูปปั้น

“พระนางจิริประภามหาเทวี” ถ้าไม่รักจริงกับใคร อย่าอธิษฐาน

ขอพรพระนางจิริประภามหาเทวี ซึ่งได้รับการยกย่องให้เป็น เทพเจ้าแห่งความรัก ดำเนินแห่งเชียงใหม่ ดำเนินความรักของ พระนางจิริประภามหาเทวี กษัตริย์หญิงแห่งล้านนาพระองค์แรก ที่มีความรักต่อพระสวามี บ้านเมืองและประชาชน

โดยภายในงานยี่เป็งนอกจากร้านค้าขายของแล้ว ยังมีกิจกรรม

- กิจกรรมประกวดกระทงใหญ่ ซึ่งถ้วยพระราชทานฯ
- การประกวดโคมยี่เป็งล้านนา
- ประกวดทำกระทงฝีมือใบตอง
- กิจกรรมตามผางปะตี๊ดส่องฟ้าฮักยามเมือง
- กิจกรรมล่องสะเปา ปล่อยกระทงสาย (สะเปา)
- การแสดงพลุเฉลิมพระเกียรติ

คำ รับประทานอาหารค่ำอิสระ ณ งานเทศกาลยี่เป็ง

พักที่ (N1) โรงแรม วีร์บริษา (เชียงใหม่) หรือเทียบเท่า พักห้องละ 2-3 ท่าน

วันที่สาม(เสาร์ 16/11/67)

เชียงใหม่-ลำพูน-วัดศรีดอนชัย-วัดดอยติ-กู๋ช้าง กู๋ม้า (ลอดท้องพระยาช้าง เสริมสิริมงคลแก่ชีวิต)-วัดสันป่ายางหลวง-วัดมหา

วัน-วัดพระยืน-วัดนางจามเทวี-อนุสาวรีย์พระนางจามเทวี-วัดพระธาตุหริภุญชัย-เทศกาลโคมแสนดวง-เชียงใหม่

07.00 น. อรุณสวัสดิ์ รับประทานอาหารเช้า(3)ที่ ห้องอาหารของโรงแรม



08.00 น. ออกเดินทางสู่ อ.บ้านธิ ชม **วัดศรีดอนชัย** วัดเก่าแก่อของอำเภอบ้านธิ ตั้งอยู่ไม่ไกลจากลำแม่น้ำกวง สถานที่ประดิษฐาน พระพุทธเฉลิมสิริราช พระพุทธรูปปางลีลา ความสูง 59 ศอก ซึ่งสูงและใหญ่ที่สุดในภาคเหนือ สร้างขึ้นจากศรัทธาของประชาชนที่เลื่อมใสศรัทธา เมื่อปี พ.ศ. 2538 นอกจากนี้ภายในวัดยังมีสิ่งศักดิ์สิทธิ์อื่น ๆ ให้ได้สักการะอีกด้วย



ชม **วัดดอยติ** วัดที่มีรูปปั้นครุบาศรีวิชัยองค์ใหญ่ที่สุดในไทย สร้างเมื่อประมาณปี พ.ศ.2025 และได้รับวิสุงคามสีมาเมื่อปี พ.ศ. 2125 ภายในวัดก็จะมีสิ่งก่อสร้างมากมาย ตั้งแต่ อุโบสถ กุฏิสงฆ์ ปูชนียวัตถุ รวมถึงพระพุทธรูปพระประธานก่อด้วยศิลาแลง โบกปูน 1 องค์ด้วยค่ะ อีกทั้งยังมี รูปจำลองครุบาศรีวิชัย โดยครุบาเจ้าศรีวิชัยนักบุญแห่งล้านนานั้น เป็นชาวลำพูนโดยกำเนิด และเป็นปูชนียบุคคลที่สำคัญที่ชาวลำพูนและชาวล้านนาให้ความเคารพนับถือค่ะ เลยเป็นเหตุผลทำให้มี อนุสาวรีย์ครุบาศรีวิชัยที่ใหญ่ที่สุดอยู่บน วัดดอยติลำพูน แห่งนี้ ซึ่งมีความโดดเด่นอยู่อย่างมาก เพราะตั้งอยู่บนเนินยอดดอย นับได้ว่าเป็นพระรูปครุบาศรีวิชัยที่ใหญ่ที่สุดในประเทศไทยที่เคยเห็นมาเลยละ

แล้วเดินทางสู่ อ.เมือง จ.ลำพูน ชม **วัดพระยืน** วัดเก่าแก่คู่บ้านคูเมืองลำพูน มีความสำคัญต่อประวัติศาสตร์ของเมืองหริภุญชัย สิ่งสำคัญภายในวัด คือ พระเจดีย์ทรงมณฑป มีพระพุทธรูปยืนทั้ง 4 ทิศ เครื่องบนประกอบด้วย

เจดีย์ห้ายอด โดยมีเจดีย์ทรงระฆังและเจดีย์ทรงกลมขนาดเล็กเป็นประธาน คล้ายกับอาณันทเจดีย์ที่เมืองพุกามและเจดีย์วัดป่าสัก จังหวัดเชียงราย นอกจากนี้ภายในวัดยังมีสิ่งศักดิ์สิทธิ์อื่น ๆ ให้ได้สักการะ ไม่ว่าจะเป็นพระเจ้าทันใจ ท้าวเวสสุวรรณ

12.00 น. รับประทานอาหารกลางวัน(4)ที่ ข้าวซอยบ้านของ



ป้าย

นำท่านชม **กู่ช้าง กู่ม้า** เชื่อกันว่าหากได้ลอดท้องพระยาช้างเชือกนี้ จะเป็นสิริมงคลแก่ชีวิต ประสบความสำเร็จในสิ่งที่ปรารถนา เป็นโบราณสถานที่ตั้งอยู่คู่กัน เป็นสถานที่ศักดิ์สิทธิ์คู่บ้านคู่อเมืองอีกแห่งหนึ่งที่ชาวลำพูนให้ความเคารพนับถือ เมื่อต้องการ สมหวังในสิ่งใด ก็มักจะมา ขอพรกันที่นี่ เรียกได้ว่าเป็นทั้งโบราณสถานที่มีความสำคัญเชิงประวัติศาสตร์ และโบราณคดี ตลอดจนเป็นที่ยึดเหนี่ยวจิตใจ ของคนในชุมชน ด้วยความเชื่อว่าเป็นสุสานช้างศึก – ม้าศึก กู่ม้าของพระนางจามเทวี ชาวลำพูนให้ความเคารพนับถือกู่ช้างมาก มีการสร้างศาลเจ้าพ่อกู่ช้างไว้ในทางทิศตะวันออกใกล้กับองค์เจดีย์ด้านหน้า ศาลเจ้าพ่อกู่ช้าง มีรูปปั้นจำลองของปู่ย่างาเขียว เพื่อให้ประชาชนทั่วไปได้มาสักการะ เชื่อกันว่าหากได้ลอดท้องพระยาช้างเชือกนี้ จะเป็นสิริมงคลแก่ชีวิต ประสบความสำเร็จในสิ่งที่ปรารถนา

ชม **วัดสันป่ายางหลวง** วัดเก่าแก่ของจังหวัด สร้างขึ้นเมื่อปี พ.ศ. 1074 วัดที่ติด 1 ใน 5 วัดที่สวยงามที่สุดในประเทศไทย ประดิษฐานพระอิฐชาตของพระสารีบุตรและพระโมคคัลลานะ พระสาวกขององค์สมเด็จพระสัมมาสัมพุทธเจ้า ด้วยอายุที่ยาวนานกว่าพันปี ทำให้วัดแห่งนี้ต้องผ่านพ้นหลายยุคหลายสมัย สถาปัตยกรรมของที่นี่จึงได้รับอิทธิพลมาจากหลากหลายวัฒนธรรม มีการแกะสลักลวดลายปูนปั้นไว้อย่างสวยงามสดงดงาม และที่โดดเด่นที่สุดคือ ศิลปะแบบหริภุญชัยแท้ ๆ อย่าง พระวิหารพระโขงเขียว หรือพระวิหารพุทธรัตนมหานทีศรีหริภุญชัย (พระหยกเขียวจากแม่น้ำโขง) มีการแกะสลักลวดลายปูนปั้นไว้ในพระวิหารอย่างสวยงาม แม้กระทั่งมุมหน้าจั่ว เจึงเพดานหลังคาต่าง ๆ รวมไปถึงเสาพระวิหารก็จะแกะสลัก ลมรักปิดทองไว้ และใช้วัสดุเสาไม้ตะเคียนทอง ไม้แดงจากประเทศลาว เมียนมา และไทยในการสร้าง นอกจากนี้ในอดีดยังใช้เป็นสถานที่ถวายพระเพลิงศพพระนางจามเทวีด้วย จึงถือเป็นหนึ่งในสถานที่ศักดิ์สิทธิ์ของจังหวัดลำพูนที่ควรไปสักการะสักครั้ง

วัดมหาวันนารามวิหาร

จ.ลำพูน



เชื่อกันว่า

พระรอดมีความศักดิ์สิทธิ์ / ความขลังโชติชัยแคล้วคลาด
ปราศจากภัยอันตราย และ ความวิบัติต่างๆ มีเสน่ห์เมตตามหานิยม
ได้ลาภผล และ คงกระพันชาตรี



ชม **วัดมหาวันนาราม** เป็นพระอารามหลวงของพระนางจามเทวี เจดีย์วัดมหาวันเป็นที่บรรจุพระรอดลำพูน 1 ใน 5 พระเครื่องชุดเบญจภาคีที่มีอายุเก่าแก่ที่สุด เชื่อกันว่า พระรอดมีความศักดิ์สิทธิ์หรือความขลังในด้านแคล้วคลาด ปราศจากภัยอันตรายและความวิบัติต่างๆ มีเสน่ห์เมตตามหานิยม ได้ลาภผลและคงกระพันชาตรี

วัดแห่งนี้เป็นวัดเก่าแก่ของลำพูน ที่มีอายุยาวนานถึง 1,300 ปี ตั้งอยู่ที่ถนนจามเทวี ห่างจากอนุสาวรีย์พระนางจามเทวีประมาณ 1 กิโลเมตร มีชื่อเต็มคือ วัดมหาวันนาราม เป็นอีกหนึ่งในอดีตเป็นอารามหลวงในสมัยพระนางจาม

เทวี และเป็นทีประดิษฐานเจดีย์วัดมหาวัน ซึ่งบรรจุพระรอดลำพูน 1 ใน 5 พระเครื่องชุดเบญจภาคีที่มีอายุเก่าแก่ที่สุด เชื่อกันว่าพระรอดองค์นี้มีความศักดิ์สิทธิ์เป็นอย่างมาก สามารถขจัดปัดเป่าสิ่งไม่ดีและคุ้มครองผู้ที่ไปกราบไหว้บูชาให้แคล้วคลาดปลอดภัยจากอันตรายและความวิบัติต่าง ๆ มีเสน่ห์เมตตามหานิยม รวมถึงให้โชคลาภอีกด้วย สมัยก่อนทีนี่เป็นที่ปลุกขวัญกำลังใจให้แก่ประชาชนและเหล่าทหารที่ต้องสู้รบในยามศึก ในปัจจุบันก็ยังเป็นทีเคารพบูชาของชาวบ้านทั่วไป

นำท่านสักการะ**อนุสาวรีย์พระนางจามเทวี** สร้างขึ้นเพื่อเป็นอนุสรณ์แด่พระนางจามเทวี ซึ่งเป็นองค์ปฐมกษัตริย์แห่งนครหริภุญไชย พระนางเป็นปราชญ์ที่มีคุณธรรม ความสามารถและกล้าหาญ ได้นำพุทธศาสนา ศิลปวัฒนธรรมมาเผยแพร่ในดินแดนแถบนี้จนมีความรุ่งเรืองสืบมาจนถึงปัจจุบัน

ชม **วัดจามเทวี** ไหว้พระเจดีย์เก่าแก่ แห่งหริภุญชัย เป็นวัดเก่าแก่ทีสำคัญมา ตั้งแต่สมัยล้านนาไทย มีพระเจดีย์เหลี่ยม สัญลักษณ์ของวัดทีมีเอกลักษณ์ และได้เป็นต้นแบบให้แก่สถาปัตยกรรมล้านนาไทยในยุคสมัยโบราณ ทีมีความสำคัญทั้งทางด้านประวัติศาสตร์ และโบราณคดีตามหลักฐานทีได้พบศิลาจารึกเชื่อว่า พระราชโอรส ของพระนางจามเทวีปฐมกษัตริย์แห่งนครหริภุญชัย โปรดให้สร้างวัดนี้ขึ้นเพื่อถวายพระเพลิง



- 18.00 น. นำท่านเที่ยวงาน **เทศกาลโคมแสนดวง ณ วัดพระธาตุหริภุญชัยวรมหารวิหาร จ.ลำพูน** ชมโคมหลากสีสันประดับไฟสว่างไสว เปิดให้ประชาชนนักท่องเที่ยว บูชาและถวายโคม แหวนโคม การถวายโคมแสนดวงจัดทำขึ้นเพื่อถวายเป็นพุทธบูชาต่อองค์พระธาตุเจ้าหริภุญชัย และเพื่อเคารพสักการะพระนางจามเทวีปทุมกษัตริย์แห่งเมืองลำพูน เมื่อถึงงานเทศกาลยี่เป็ง ชาวล้านนาจะนิยมประดับประดาตกแต่งบ้านเรือนให้สวยงามด้วยการจุดผางประทีปหรือประดับโคมไฟให้สว่างไสวตลอดช่วงเทศกาล ชาวล้านนาเชื่อว่าการทำโคม เป็นการบูชาพระพุทธเจ้าที่ประทับ บนสรวงสวรรค์ และแสงประทีปจากโคมจะช่วยส่องประกายให้ชีวิตมีความเจริญรุ่งเรือง อยู่เย็นเป็นสุข วัดพระธาตุหริภุญชัยวรมหารวิหารจ.เป็นปูชนียสถานสำคัญในภาคเหนือสิ่งศักดิ์สิทธิ์ที่อยู่คู่เมืองลำพูนมาอย่างยาวนานตั้งอดีตนับเวลามากกว่าพันปี ยังเป็นองค์**พระธาตุประจำปีเกิด**ของคนเกิดปีระกา
- ค่ำ อีศระอาหารค่ำ ณ เทศกาลโคมแสนดวง
- พักที่ (N2) โรงแรม วีร์ปริษา (เชียงใหม่) หรือเทียบเท่า พักห้องละ 2-3 ท่าน

วันที่สี่(อาทิตย์ 17/11/67)

เชียงใหม่-วัดหมื่นล้าน (ขอพร_เรื่องเงิน)-วัดศรีสุพรรณ-วัดเชียงมั่น-ป่อสร้าง-คลองแม่ข่า(โอดารุ)กรุงเทพฯ

- 08.00 น. อรุณสวัสดิ์วันกลับ รับประทานอาหารเช้า(5)ที่ ห้องอาหารของโรงแรม



นำท่านชม **วัดหมื่นล้าน** หากใครอยากสวย อยากปัง ต้องมาขอพรที่วัดนี้ นะคะ ชื่อวัดคือเด่นเรื่องเงินมาก ๆ ค่ะ
ใครอยากสวยรวยตามมาค่ะ ตามความเชื่อแล้วเค้าว่าวัดนี้ ให้อายุเรื่องการเงินจะเฮงจะปังค่ะ

วัดหมื่นล้าน หรือเก่าของวัดก็คือ วัดหมื่นสามล้าน สร้างขึ้นเมื่อปี พ.ศ. 2002-พ.ศ. 2005 ในช่วงรัชสมัยของ พระเจ้าติโลกราช กษัตริย์ราชวงศ์มังราย โดยผู้สร้างวัดก็คือขุนพลของพระองค์ ชื่อว่า หมื่นโลกสามล้าน ขุนพลแก้ว หรือ หมื่นดั่ง ซึ่งสร้างขึ้นเพื่ออุทิศแก่แม่ทัพของอยุธยาที่แพ้ในช่วงสงครามและเสียชีวิตใน สนามรบนั้นเอง รวมถึงยังเป็นการอุทิศส่วนบุญส่วนกุศลให้แม่ทัพนายกองของล้านนา

นำท่านชม **วัดศรีสุพรรณ** อัจฉริยะ “โบสถ์เงินหลังแรกของโลก” เป็นหนึ่งในสถานที่ท่องเที่ยวอันโดดเด่น ของจังหวัดเชียงใหม่ ที่โด่งดังขึ้นชื่อในเรื่องของ “อุโบสถเงินหลังแรกของโลก” ที่สร้างขึ้นอย่างงดงามวิจิตร รวมถึงมี “ท้าวเวสสุวรรณเงินคู่” 2 องค์ที่สร้างจากเงินสะท้อนอัตลักษณ์ของชุมชน วัดศรีสุพรรณมี 2 สิ่ง ศักดิ์สิทธิ์สำคัญที่เป็นศูนย์รวมจิตใจของชุมชน ได้แก่

1. **พระบรมธาตุวัดศรีสุพรรณ** อายุเก่าแก่กว่า 500 ปี ที่เพิ่งพังถล่มลงไปตามทีปรากฏไปข้างต้น พระธาตุองค์ นี้เดิมก่อนพังถล่ม เป็นเจดีย์ที่ก่ออิฐถือปูนแบบล้านนา ฝีมือช่างหลวง องค์ระฆังเป็นทรงกลม ตั้งบนฐาน คอกบัวคว่ำบัวหงายแปดชั้นแปดเหลี่ยม ตั้งบนฐานรองรับทรงสี่เหลี่ยมย่อมุมไม้สามสิบหก ซึ่งที่ผ่านมา ได้มีการบูรณะมาหลายครั้งแล้ว อีกทั้งยังมีข้อมูลระบุว่าพระธาตุองค์นี้มีลักษณะที่เอียงได้ช่วงระยะเวลา หนึ่งแล้ว
2. **พระเจ้าเจ็ดเศียร** พระพุทธรูปสำริด ปางมารวิชัย ศิลปะเชียงแสนผสมสุโขทัย ที่เป็นองค์พระประธานของ วัดศรีสุพรรณ ซึ่งตามหลักศิลาจารึกของวัดศรีสุพรรณกล่าวไว้ว่า ในปี พ.ศ. 2043 พระเจ้าฟิลาปนัดดาธิ ราช หรือพระเมืองแก้ว กษัตริย์เมืองเชียงใหม่ ในราชวงศ์มังราย และพระนางสิริยสวดี พระราชมารดาเจ้า โปรดเกล้าให้เจ้าหมื่นหลวงจำคำหาอามาตย์ นำพระพุทธรูปทองสำริดองค์หนึ่งมาถวายให้เป็นพระ ประธานในอุโบสถเมื่อคราวที่สร้างวัดแห่งนี้

นำท่านชม **วัดเชียงใหม่** นิยมขอพรให้มีอายุยืนยาว สุขภาพแข็งแรง

วัดเก่าแก่และวัดแห่งแรกของตัวเมืองเชียงใหม่ เขตกำแพงเมือง สร้างขึ้นตั้งแต่ปี พ.ศ. 1839 โดย พ่อขุนเม็งราย หลังจากที่พระองค์ได้สร้างเมืองเชียงใหม่ขึ้นแล้ว ก็ทรงยก "ตำหนักเชียงใหม่" เพื่อถวายให้สร้างเป็นพระอาราม ชื่อว่า "วัดเชียงใหม่" ในอดีต คือ วัดคู่พระบารมีของพระนางเจ้าจามเทวีปฐมกษัตริย์แห่งนครหริภุญชัย และ พญาเม็งราย ปฐมกษัตริย์แห่งล้านนา นอกจากนี้ยังเป็นศูนย์กลางการศึกษาและเผยแผ่พุทธศาสนา รวมถึง เป็นสถานที่เก็บรักษาโบราณวัตถุ ที่มีความสำคัญต่อประวัติศาสตร์เชียงใหม่ด้วยเช่นกันค่ะ
ภายในมี

- **เจดีย์ช้างล้อม** เป็นเจดีย์ประธานศิลปะล้านนาที่สร้างขึ้นเมื่อปี พ.ศ. 1840 เป็นเจดีย์ที่ถอดแบบมาจาก เจดีย์ช้างล้อม ของ วัดช้างล้อม จังหวัดสุโขทัย มีรูปทรงสี่เหลี่ยมและทรงกลม ประดับด้วยช้างปูนปั้น จำนวน 16 เชือก บันไดทางขึ้นสู่ซุ้มเรือนประดับตกแต่งด้วยราวบันไดนาค ส่วนเรือนยอดเป็นเจดีย์ทรงระฆังสีทองอร่าม ได้รับการบูรณะซ่อมแซมโดยเจ้าเมืองนครเชียงใหม่ตลอดมา จนกระทั่งเมื่อปี พ.ศ. 2478 ที่กรมศิลปากร ได้ขึ้นทะเบียนให้เจดีย์แห่งนี้เป็นโบราณสถานค่ะ
 - **หอไตรกลางน้ำ** สำหรับเก็บรักษาพระไตรปิฎกและคัมภีร์ต่างๆ ตามคติการสร้างและภูมิปัญญาล้านนา
 - **วิหารหลวง หรือ พระอุโบสถ** สร้างขึ้นในยุคสมัยปัจจุบัน ภายในระหว่างช่องหน้าต่างของวิหารหลังนี้ มีภาพจิตรกรรมฝาผนังเขียนสีทองบนผนังสีแดง บอกเล่าเรื่องราวการสร้างเมืองและวัด ทั้งในเวียงกุมกาม และเมืองเชียงใหม่ของพญาเม็งราย ตลอดจนการทำนุบำรุงวัด โดยพระราชวงศ์
 - **วิหารเล็ก หรือ วิหารจตุรมุข** เป็นวิหารเดิมของวัด เป็นที่ประดิษฐานพระพุทธรูปสำคัญอย่าง "พระเสด็จคมณี" หรือ "พระแก้วขาว" และ "พระศิลาปางทรมานช้างนาพาคีรี" ศิลปะแบบอินเดีย ที่เชื่อกันว่ามีความศักดิ์สิทธิ์มาก สามารถคุ้มครองป้องกันอันตราย และเสริมความเป็นสิริมงคลให้แก่ผู้ที่มากราบไหว้ค่ะ
 - **ศิลาจารึกวัดเชียงมั่น** ที่ปรากฏพระนามของกษัตริย์ 3 พระองค์ ได้แก่ พญามังราย พญาเจ้าเมือง และพญาร่วง หรือ พ่อขุนรามคำแหง ที่ร่วมกันสร้างเมืองเชียงใหม่ บอกเล่าถึงการสร้างเมืองเชียงใหม่ และการสร้างวัดเชียงมั่น นับเป็นหลักฐานทางประวัติศาสตร์อันทรงคุณค่าที่สมควรแก่การอนุรักษ์เป็นอย่างดี
- *****จนได้เวลาออกเดินทางสู่ บ่อสร้าง

12.00 น.

รับประทานอาหารกลางวันอิสระ บริเวณบ้านบ่อสร้าง



ศูนย์หัตถกรรมทำร่มบ่อสร้าง

จ.เชียงใหม่

ป้าย

นำท่านชม **ศูนย์หัตถกรรมทำร่มบ่อสร้าง** นำท่านเรียนรู้วิธีการทำร่มบ่อสร้างที่มีชื่อเสียงไปทั่วโลก จนได้เวลาเดินทางสู่ตัวเมืองเชียงใหม่ ให้ท่านได้ซื้อของฝากกลับบ้าน ณ **วันสนั่นท์** จนเวลาเดินทางสู่ **คลองแม่ข่า** (ไอรูเมืองไทย) แลนด์มาร์คแห่งใหม่ของเชียงใหม่ ที่เป็นดั่งถนนคนเดิน บรรยากาศดีสามารถเลือกชมสินค้าที่มีความเก๋หลากหลายแนวและหลากหลายสไตล์ นอกจากนี้ยังสามารถเติมความอร่อยไปกับของท่านเล่นจากร้านต่างๆที่ขนาบคลองแม่ข่า

19.00 น.

รับประทานอาหารค่ำอิสระ ณ คลองแม่ข่า จนได้เวลาเดินทางกลับ

วันที่ห้า(จันทร์ 18/11/67)

เชียงใหม่-กรุงเทพฯ

05.30 น. เดินทางถึง กรุงเทพฯ โดยสวัสดิภาพ.....

หมายเหตุรายการนี้อาจมีการเปลี่ยนแปลงได้ตามความเหมาะสม แต่ค่านิ่งถึงลูกค้าเป็นหลัก

สิ่งของที่จำเป็นควรมานำติดตัว

ยาประจำตัว, รองเท้าสวมสบาย, เสื้อกันหนาว, ของใช้จำเป็น

กำหนดเดินทาง 14 – 18 พฤศจิกายน 2567 ราคาท่านละ 3,999 บาท พักเดี่ยวเพิ่ม 1,800 บาท (ไม่มีราคาเด็ก)

เงื่อนไขการชำระเงิน มัดจำท่านละ 2,500 บาท ส่วนที่เหลือชำระก่อนการเดินทาง 20 วัน

อัตราค่าบริการดังกล่าวรวม

- รถโค้ชปรับอากาศ จาก กรุงเทพ-เชียงใหม่-กรุงเทพ (ที่นั่งบนรถบัส ท่านสามารถเลือกที่นั่งได้ ตามผังที่บริษัทส่งให้)
- ค่าที่พัก ตามที่ระบุ ในโปรแกรมการเดินทาง
- ค่าธรรมเนียมเข้าชมสถานที่ต่างๆ ที่ระบุ (เฉพาะคนไทย)
- มัคคุเทศก์ พร้อมผู้ช่วยดูแลท่านตลอดการเดินทาง
- อาหารตามรายการที่ระบุ และเครื่องดื่ม (อาหารจัดตามเมนูทัวร์ หากมี อิสลาม มังสะวิวัตติ เจ อาหารเด็ก หรือ หาก รับประทานนอกเหนือจากเมนูที่ทัวร์จัดให้ ลูกค้าต้องจ่ายเพิ่มเอง เพราะรายการอาหารคิดเป็นราคาต่อโต๊ะ)
- วงเงินประกันชีวิต 1,000,000 บาท, วงเงินประกันอุบัติเหตุ 500,000 บาท

อัตรานี้ไม่รวม

- ค่าภาษีมูลค่าเพิ่ม 7% และค่าภาษีหัก ณ ที่จ่าย 3%
- ค่าใช้จ่ายส่วนตัวต่างๆ เช่นค่าโทรศัพท์, ค่าซักรีด ฯลฯ
- ค่าทิปไกด์ + ผู้ช่วยไกด์ + พนักงานขับรถ ท่านละ 500 บาท/ลูกค้า 1 ท่าน

การยกเลิกการเดินทาง

- แจ้งล่วงหน้า ก่อนการเดินทาง 1 เดือน คืนหมด (ยกเว้นในกรณีมีการมัดจำต่างๆ ไปแล้ว)
- ก่อนเดินทาง 20 วัน (ทำการ) ยึดมัดจำ
- แจ้งภายใน 20 วัน (ทำการ) ไม่คืนเงิน

เงื่อนไขเพิ่มเติม

- บริษัท มีสิทธิ์ในการเปลี่ยนแปลงโปรแกรมทัวร์ในกรณีที่เกิดเหตุสุดวิสัยจนไม่อาจแก้ไขได้
- ทางบริษัท จะไม่รับผิดชอบใดๆทั้งสิ้น หากเกิดความล่าช้าจาก เหตุการณ์ต่างๆ เช่น การนัดหยุดงาน การก่อกบฏ ภาวะประท้วง ภัยพิบัติต่างๆ ฯลฯ ซึ่งนอกเหนือความรับผิดชอบของบริษัท
(ลูกค้าต้องยอมรับในเงื่อนไขนี้ ในทุกกรณีที่เกิดเหตุสุดวิสัย ทางบริษัทอาจจะเปลี่ยนแปลงโปรแกรมตามความเหมาะสม)
- ทางบริษัท จะไม่รับผิดชอบใดๆทั้งสิ้น หากท่านใช้บริการของทางบริษัทไม่ครบ เช่น ไม่เที่ยวบางราย ไม่ทานอาหารบางมื้อ ไม่ทานอาหารที่ทางบริษัทจัดให้ เพราะค่าใช้จ่ายทุกอย่างทางบริษัทเป็นการชำระแบบเหมาจ่าย
- ทางบริษัทจะไม่รับผิดชอบใดๆทั้งสิ้น หากเกิดสิ่งของสูญหาย ทุกกรณี