



Best Phuket Travel BY In Phuket House And Sightseeing

195 ถนนกลาง ตำบลตลาดใหญ่ อำเภอเมือง จังหวัดภูเก็ต 83000

License No. -

Tel: 086-476-5210 Email: hksightseeing@gmail.com LINE: -

**เที่ยวเต็ม!!
ไม่มีฟรีคีย์**
✓ มีบุฟเฟ่ต์ 2 มื้อ
อาหารดีโรงแรมดี

Projapan FUKUOKA

Kumamoto Beppu

Onsen
ศาลเจ้าดาไซฟุ อุมิจิโกกุ หมู่บ้านยูฟูอิน
ทุ่งหญ้าคุซาเซนริ ปราสาทคุมาโมโตะ
ช้อปปิ้งถนนจิน โจโซออน อีออนมอลล์
ฟรีเนียมเอ้าท์เลต ลาลาพอก

ราคาเริ่มต้น
27,999.-

PJP73-VZ
vietjetair 6วัน 4คืน
เดินทาง ม.ค. 68 เป็นต้นไป

- น้หนักกระเป๋า 20 กก.
- รวมประกันอุบัติเหตุ
- น้ำดื่มวันละ 1ขวด

**เที่ยวเต็ม!!
ไม่มีฟรีคีย์**
✓ มีบุฟเฟ่ต์ 2 มื้อ
อาหารดีโรงแรมดี

Best Quality
NO.1
PRO
BOOKING CENTER
GUARANTEE

Projapan
FUKUOKA
Kumamoto Beppu

Onsen
ศาลเจ้าดาไซฟู อุมิจิกุคุ หมู่บ้านยูฟูอิน
ทุ่งหญ้าคุซาเซนริ ปราสาทคุมาโมโตะ
ช้อปปิ้งเทนจิน โจโซออน อีออนมอลล์
ฟรีเนียมเอ้าท์เลต ลาลาพอก

SPECIAL
Yakiniku

27,999.- ราคาเริ่มต้น

PJP73-VZ
vietjetair 6 วัน 4 คืน
เดินทาง ม.ค. 68 เป็นต้นไป

🧳 **น้ำหนักกระเป๋า 20 กก.**

🏥 **รวมประกันอุบัติเหตุ**

🍷 **น้ำดื่มวันละ 1 ขวด**

PJP73-VZ FUKUOKA KUMAMOTO BEPPU 6D4N



PJP73-VZ

DAY NIGHT
6 4

♥ FUKUOKA KUMAMOTO BEPPU

เที่ยวเต็ม ไม่มีฟรีเดย์ ที่พักดี อาหารดี มีบุฟเฟต์ 2 มื้อ

เที่ยวบินขาไป *vietjet Air.com.*

BKK	>>>	>>>	>>>	FUK
เที่ยวบิน	เวลาออก	เครื่องบิน		ถึงจุดหมาย
VZ810	00.30			07.55

เที่ยวบินจากกลับ *vietjet Air.com.*

FUK	>>>	>>>	>>>	BKK
เที่ยวบิน	เวลาออก	เครื่องบิน		ถึงจุดหมาย
VZ811	08.55			12.35

DAY	PROGRAM	MEAL			HOTEL
		B	L	D	
1	สนามบินสุวรรณภูมิ				
2	สนามบินฟุกุโอกะ-โมจิโกะ เรโธร-หมู่บ้านยูฟูอิน	-	🍴	🍴	HOTEL BEPPU หรือเทียบเท่า ★★★
3	อุมิจิโกคุ-ชิโนอิเกะ จิโกคุ-ทุ่งหญ้าคุซาเซนริ-ปราสาทคามาโมโตะ-ช้อปปิ้งโจไซเอน-AEON MALL	🍴	🍴	-	KUMAMOTO HOTEL หรือเทียบเท่า ★★★
4	ศาลเจ้ายูโทคุ อินาริ-โทสุ พรีเมียมเอาท์เลต-วัดโทโซจิ JTC DUTY FREE สินค้าปลอดภาษี	🍴	🍴	-	FUKUOKA HOTEL หรือเทียบเท่า ★★★
5	ปราสาทคาระสึ-ตลาดเช้า โยบุโกะ-ศาลเจ้าดาไซฟุ กันดัมแห่งฟุกุโอกะ ลาลาพอก-ย่านช้อปปิ้งเทนจิน	🍴	-	-	FUKUOKA HOTEL หรือเทียบเท่า ★★★
6	สนามบินฟุกุโอกะ-สนามบินสุวรรณภูมิ	🍴	-	-	BENTO

**** รายการทัวร์สามารถปรับเปลี่ยนได้ตามความเหมาะสม โดยไม่ต้องแจ้งให้ทราบล่วงหน้า ****

อัตราค่าบริการ

กำหนดการ	ราคาผู้ใหญ่ / เด็ก พักห้อง: 2-3 ท่าน	พักเดี่ยวเพิ่ม
16-21 มกราคม 2568	27,999 บาท	6,900 บาท
18-23 มกราคม 2568	27,999 บาท	6,900 บาท
28 มกราคม-02 กุมภาพันธ์ 2568	29,999 บาท	6,900 บาท
01-06 กุมภาพันธ์ 2568	35,999 บาท	6,900 บาท
04-09 กุมภาพันธ์ 2568	36,999 บาท	6,900 บาท
07-12 กุมภาพันธ์ 2568	38,999 บาท	6,900 บาท
08-13 กุมภาพันธ์ 2568	36,999 บาท	6,900 บาท
10-15 กุมภาพันธ์ 2568	38,999 บาท	6,900 บาท
28 กุมภาพันธ์- 05 มีนาคม 2568	36,999 บาท	6,900 บาท
01-06 มีนาคม 2568	35,999 บาท	6,900 บาท
09-14 มีนาคม 2568	35,999 บาท	6,900 บาท
14-19 มีนาคม 2568	36,999 บาท	6,900 บาท
17-22 มีนาคม 2568	35,999 บาท	6,900 บาท
28 มีนาคม -02 เมษายน 2568	32,999 บาท	6,900 บาท
30 มีนาคม -04 เมษายน 2568	32,999 บาท	6,900 บาท
04-09 เมษายน 2568	39,999 บาท	6,900 บาท
05-10 เมษายน 2568	39,999 บาท	6,900 บาท
06-11 เมษายน 2568	39,999 บาท	6,900 บาท
11-16 เมษายน 2568	42,999 บาท	6,900 บาท
15-20 เมษายน 2568	36,999 บาท	6,900 บาท
29 เมษายน-04 พฤษภาคม 2568	39,999 บาท	6,900 บาท
30 เมษายน-05 พฤษภาคม 2568	39,999 บาท	6,900 บาท
02-07 พฤษภาคม 2568	38,999 บาท	6,900 บาท
04-09 พฤษภาคม 2568	36,999 บาท	6,900 บาท
09-14 พฤษภาคม 2568	35,999 บาท	6,900 บาท
10-15 พฤษภาคม 2568	31,999 บาท	6,900 บาท
11-16 พฤษภาคม 2568	30,999 บาท	6,900 บาท
18-23 พฤษภาคม 2568	30,999 บาท	6,900 บาท
25-30 พฤษภาคม 2568	30,999 บาท	6,900 บาท
30 พฤษภาคม -04 มิถุนายน 2568	36,999 บาท	6,900 บาท
31 พฤษภาคม -05 มิถุนายน 2568	35,999 บาท	6,900 บาท

อัตราค่าบริการ

กำหนดการ	ราคาผู้ใหญ่ / เด็ก พักห้องละ 2-3 ท่าน	พักเดี่ยวเพิ่ม
01-06 มิถุนายน 2568	29,999 บาท	6,900 บาท
06-11 มิถุนายน 2568	29,999 บาท	6,900 บาท
13-18 มิถุนายน 2568	29,999 บาท	6,900 บาท
20-25 มิถุนายน 2568	29,999 บาท	6,900 บาท
27 มิถุนายน -02 กรกฎาคม 2568	29,999 บาท	6,900 บาท
04-09 กรกฎาคม 2568	29,999 บาท	6,900 บาท
07-12 กรกฎาคม 2568	34,999 บาท	6,900 บาท
10-15 กรกฎาคม 2568	35,999 บาท	6,900 บาท
11-16 กรกฎาคม 2568	29,999 บาท	6,900 บาท
18-23 กรกฎาคม 2568	29,999 บาท	6,900 บาท
25-30 กรกฎาคม 2568	35,999 บาท	6,900 บาท
26-31 กรกฎาคม 2568	35,999 บาท	6,900 บาท
01-06 สิงหาคม 2568	29,999 บาท	6,900 บาท
06-11 สิงหาคม 2568	35,999 บาท	6,900 บาท
07-12 สิงหาคม 2568	36,999 บาท	6,900 บาท
08-13 สิงหาคม 2568	36,999 บาท	6,900 บาท
09-14 สิงหาคม 2568	35,999 บาท	6,900 บาท
10-15 สิงหาคม 2568	35,999 บาท	6,900 บาท
11-16 สิงหาคม 2568	35,999 บาท	6,900 บาท
15-20 สิงหาคม 2568	29,999 บาท	6,900 บาท
22-27 สิงหาคม 2568	29,999 บาท	6,900 บาท
29 สิงหาคม- 03 กันยายน 2568	29,999 บาท	6,900 บาท
05-10 กันยายน 2568	29,999 บาท	6,900 บาท
12-17 กันยายน 2568	29,999 บาท	6,900 บาท
19-24 กันยายน 2568	29,999 บาท	6,900 บาท
26 กันยายน -01 ตุลาคม 2568	29,999 บาท	6,900 บาท
03-08 ตุลาคม 2568	34,999 บาท	6,900 บาท
04-09 ตุลาคม 2568	34,999 บาท	6,900 บาท
05-10 ตุลาคม 2568	34,999 บาท	6,900 บาท
10-15 ตุลาคม 2568	36,999 บาท	6,900 บาท

อัตราค่าบริการ

กำหนดการ	ราคาผู้ใหญ่ / เด็ก พักห้องละ 2-3 ท่าน	พักเดี่ยวเพิ่ม
11-16 ตุลาคม 2568	39,999 บาท	6,900 บาท
12-17 ตุลาคม 2568	36,999 บาท	6,900 บาท
17-22 ตุลาคม 2568	34,999 บาท	6,900 บาท
18-23 ตุลาคม 2568	34,999 บาท	6,900 บาท
19-24 ตุลาคม 2568	36,999 บาท	6,900 บาท
20-25 ตุลาคม 2568	35,999 บาท	6,900 บาท

จอยแลนด์ไม่ใช้ตัวเครื่องบิน หักออกท่านละ 6,000 บาท

ราคาเด็กอายุไม่ถึง 2 ปี ณ วันเดินทาง (Infant) ท่านละ 10,000 บาท (ไม่มีที่นั่งบนเครื่องบิน)

อัตรานี้ ยังไม่รวมค่าทิปคนขับรถ ไกด์ท้องถิ่นตามธรรมเนียม (ชำระทุกท่านยกเว้น การอายุไม่เกิน 2 ปี)
ขอเก็บค่าทิปไกด์และคนขับรถ ท่านละ 2,000 บาท ต่อท่าน/ทริป
ณ สนามบินในวันเช็กอิน



สำคัญ การอ่านเงื่อนไขแบบท้ายโดยละเอียด เพื่อประโยชน์สูงสุดของลูกค้าทุกท่าน หากชำระเงินแล้ว

ทางบริษัทฯ จะถือว่าท่านยอมรับเงื่อนไขแล้วและไม่สามารถเปลี่ยนแปลงเงื่อนไขได้

รายการทัวร์สามารถสลับ ปรับเปลี่ยนหรืองดไปบางรายการ ได้ตามความเหมาะสม โดยไม่ต้องแจ้งให้ทราบล่วงหน้า

อันเนื่องมาจากสภาพอากาศ เหตุการณ์ทางธรรมชาติ เหตุการณ์เมือง สภาพการจราจร สายการบิน หรือ เหตุสุดวิสัยต่างๆ ทั้งนี้จะคำนึงถึงความปลอดภัย ความเป็นไปได้ และผลประโยชน์ของผู้เดินทางเป็นสำคัญ

ทางผู้เดินทางจะไม่ฟ้องร้องใดๆ อันเนื่องมาจากได้รับทราบเงื่อนไขก่อนเดินทางแล้ว
บริษัท ฯ ขอสงวนสิทธิ์เริ่มและจบการให้บริการที่ สนามบินต้นทางขาไปเท่านั้น

กรณีผู้เดินทางมาจากต่างจังหวัด หรือต่างประเทศ และจะทำการสำรองตัวเครื่องบินหรือยานพาหนะอื่นๆ เพื่อใช้ในการเดินทางไปและกลับ ณ สนามบิน ทางบริษัท จะไม่รับผิดชอบค่าใช้จ่าย
 เนื่องจาก เป็นค่าใช้จ่ายที่นอกเหนือจากโปรแกรมทัวร์

ประกาศสำคัญ

รับเฉพาะผู้มีวัตถุประสงค์เพื่อการท่องเที่ยวเท่านั้น ค่าทัวร์ที่ง่ายให้กับผู้จัด
 เป็นการชำระแบบจ่ายชำระขาด และผู้จัดได้ชำระให้กับสายการบินและสถานที่
 ต่างๆ แบบชำระขาดเช่นกันก่อนออกเดินทาง ฉะนั้นหากท่านไม่ได้ร่วมเดินทาง
 หรือใช้บริการตามรายการไม่ได้ด้วยสาเหตุใด หรือได้รับการปฏิเสธการเข้าหรือ
 ออกนอกเมืองจากประเทศในรายการ (ประเทศไทยและประเทศญี่ปุ่น)
 ทางผู้จัดขอสงวนสิทธิ์การคืนเงินสดส่วนใดๆ รวมทั้งค่าตัวเครื่องบินให้แก่ท่าน

DAY
1

กรุงเทพฯ สนามบินสุวรรณภูมิ



สายการบิน
vietjet Air.com

สังเกตป้ายนี้



คณะพร้อมกันที่สนามบิน



สนามบินสุวรรณภูมิ

อาคาร

ผู้โดยสารขาออก

เคาน์เตอร์

vietjet Air.com

เวลา

21.00 น.

เที่ยวบิน

VZ810



ท่านจะพบกับเจ้าหน้าที่ส่งทอร์และหัวหน้าทอร์ของบริษัท คอยให้บริการต้อนรับอย่างอบอุ่น แจกเอกสารการเดินทาง และอำนวยความสะดวกให้กับทุกท่าน นำคณะท่านเช็คอินและโหลดสัมภาระ



เนื่องจากตัวเครื่องบินของคณะเป็นตัวกรุ๊ประบบ Random ไม่สามารถเลือกที่นั่งได้ที่นั่งอาจจะไม่ได้นั่งติดกัน และไม่สามารถเลือกช่วงที่นั่งบนเครื่องบินได้ในคณะ ซึ่งเป็นไปตามเงื่อนไขของสายการบิน ขอภัยในความไม่สะดวก

DAY
2

สนามบินฟูกูโอกะ-โมจิโกะ เรโทร-หมู่บ้านยูฟูอิน



บินตรง



น้ำหนักกระเป๋า
20 KG/ท่าน



** ค่าทอร์ไม่รวมค่าอาหารบนเครื่อง บนเครื่องมีจำหน่ายเพิ่มเติม **

BKK



FUK



(GMT+2)

เวลาที่ญี่ปุ่นเร็วกว่าไทย 2 ชั่วโมง

กรุณาปรับเวลาของท่าน เพื่อให้ตรงกับเวลานัดหมาย

เที่ยวบิน

เวลาออก

ถึงจุดหมาย

VZ810

00.30

07.55



ใช้เวลาเดินทาง 06 ชั่วโมง 25 นาที

** สำคัญมาก !! ประเทศญี่ปุ่นไม่อนุญาตให้นำอาหารสด จำพวก เนื้อสัตว์ พืช ผัก ผลไม้ เข้าประเทศ หากฝ่าฝืนมีโทษปรับและจับ **



คำเตือน: ภัยชา-ภัยชง และยาเสพติดทุกชนิด เป็นสิ่งผิดกฎหมายในประเทศญี่ปุ่น โดยหากมีไว้ในครอบครอง เพื่อนำเข้าและส่งออก มีโทษจำคุกไม่เกิน 7 ปี กรณีมีไว้ในครอบครองเพื่อจำหน่าย มีโทษจำคุกไม่เกิน 10 ปี และปรับไม่เกิน 3 ล้านบาท

PJP73-VZ FUKUOKA KUMAMOTO BEPPU 6D4N

หากต้องการ น้ำหนักกระเป๋าเพิ่มเติมนั้น ระบุชื้อที่นี้ สิ่งจองอาหารล่วงหน้า ท่านสามารถแจ้งชื้อเพิ่มเติมนั้น และต้องแจ้งก่อนเดินทาง 7 วัน หากน้อยกว่า 7 วัน ขอสงวนสิทธิ์ไม่รับจองทุกกรณี

หากต้องการระบุที่นั่ง

ต้องการระบุที่นั่ง

ราคาต่อท่าน/ต่อเที่ยวบิน (1 ขา)

PREMIUM SEAT (4-5)

850 บาท

FRONT SEAT (6-11)

650 บาท

NORMAL SEAT (15-31)

250 บาท

ชื้อน้ำหนักกระเป๋าเพิ่ม

ต้องการชื้อน้ำหนักกระเป๋าเพิ่มเติมนั้น

ราคาต่อท่าน/ต่อเที่ยวบิน (1ขา)

15 Kgs

1,200 บาท

20 Kgs

1,600 บาท

หมายเหตุ: การชื้อสัมภาระใต้ท้องเครื่องเพิ่มเติมนั้น สามารถชื้อเพิ่มเติมนั้นได้สูงสุด 20 กิโลกรัม

สิ่งอาหารเพิ่มเติมนั้น

เมนูอาหาร

ราคาต่อท่าน/ต่อเที่ยวบิน (1ขา)

ข้าวไก่เทอริยากิ + น้ำเปล่า

200 บาท

ข้าวแกงเขียวหวานไก่ + น้ำดื่ม

200 บาท

ไก่อบสมุนไพร + ะหรี่ + น้ำดื่ม

200 บาท

***** เมนูอาหารอาจมีการเปลี่ยนแปลง ทั้งนี้ขึ้นอยู่กับเที่ยวบิน *****

Green curry chicken with rice and water

Chicken teriyaki with rice and water

Chicken roasted with herb and noodle and water



07.55 น. เดินทางถึงสนามบินฟุกุโอกะ หลังผ่านพิธีตรวจคนเข้าเมืองแล้ว

นำท่านเดินทางไปยังตอนเหนือที่เมืองคิตะคิวชู เมืองนี้ประกอบด้วย 5 เมืองเล็ก โดย 1 ใน 5 ที่มีความสำคัญในฐานะเมืองท่องเที่ยวคือโมะจิโกะ ซึ่งเคยเป็นท่าเรือพาณิชย์ในยุคเมจิมาก่อน และปัจจุบันได้พัฒนาเป็นแหล่งพักผ่อน กินช้อปปิ้งทะเลชื่อ **โมะจิโกะเรโทร (Mojiko retro)** เนื่องจากเคยเป็นเมืองท่าเรือมาก่อน จึงทำให้เมืองโมะจิโกะนั้นมีอาคารรูปแบบตะวันตกกระจายอยู่หลายหลังโดยเป็นทั้งสถานที่ราชการ และบ้านพักอาศัย



MOJIKO RETRO



焼肉



 **รับประทานอาหารกลางวัน ณ ภัตตาคาร**

จากนั้นนำท่านเดินทางสู่ หมู่บ้านยูฟูอินฟลอรัล ตั้งอยู่ที่เมืองยูฟูอิน ใน จังหวัดโออิตะ เป็นแหล่งท่องเที่ยวที่โดดเด่น ฮอตฮิตติดลม เป็นอีกหนึ่งแลนด์มาร์คของเมืองยูฟูอินที่แขกไปใครมาต้องแวะมาปักหมุดให้ได้

★★★★★
RECOMMENDED



โดยหมู่บ้านยูฟูอินฟลอรัลแห่งนี้จะเป็นหมู่บ้านจำลองสไตล์ยุโรป มีกลิ่นอายยุโรปโบราณ บ้านอิฐคลาสสิก เรียงรายอยู่บนถนนสายเล็กๆ ประดับประดาไปด้วยดอกไม้ไม้บานาชนิด เหมาะสุดๆสำหรับเดินชมชิลๆ ภายในนั้นมีทั้งร้านอาหารบรรยากาศเก๋ๆและร้านขายของที่ระลึกที่มีความแอนด์เมดไม่เหมือนใคร ไม่ว่าจะเป็นของเล่น ของสะสมทั้งญี่ปุ่นและต่างประเทศสิ่งที่เรียกได้ว่าเป็นไฮไลท์ของที่นี่ก็ต้องเดินไปสุดทางของย่านร้านค้าต่างๆ ซึ่งก็จะพบกับทะเลสาบคินริน (Kinrin Lake) เป็นทะเลสาบขนาดกลาง มีภูเขาเป็นฉากหลัง

YUFUIN

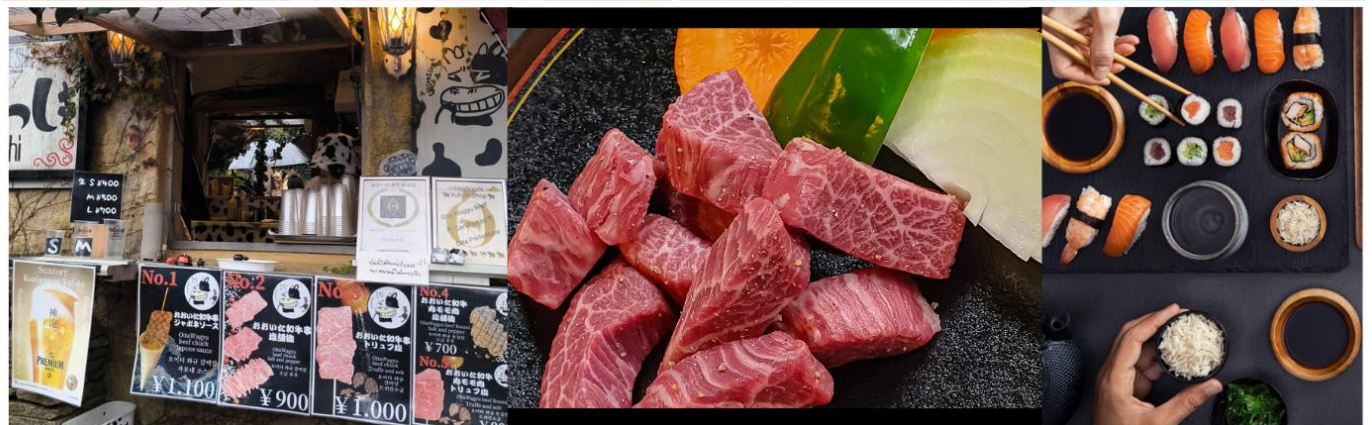

 รับประทานอาหารเย็น ณ ภัตตาคาร BUFFET SHABU SHABU

จากนั้นให้ท่านได้ผ่อนคลายกับการแช่น้ำแร่ร้อนเซ็นธรรมชาติ น้ำแร่ในสไตล์ญี่ปุ่น ซึ่งชาวญี่ปุ่นเชื่อว่าถ้าได้แช่น้ำแร่แล้วจะทำให้ผิวพรรณสวยงาม และช่วยให้ระบบหมุนเวียนโลหิต 

 ที่พักคืนนี้ : HOTEL BEPPU หรือเทียบเท่าระดับ 3 ดาว 

DAY
3

อุมิจิกอกุ-ชิโนอิเกะ จิกอกุ-ทุ่งหญ้าคุซาเซนริ
ปราสาท คุมารโมโตะ-ช้อปปิ้งโจไซเอน-AEON



รับประทานอาหารเช้า ณ ห้องอาหารโรงแรม



บ่อน้ำพุร้อนธรรมชาติ อุมิ จิกอกุ (Umi Jigoku) หรือบ่อน้ำพุร้อนเดือด ถูกยกย่องให้เป็นบ่อน้ำพุร้อนใหญ่ที่สุดและที่สวยงามที่สุดในบรรดาบ่อนรกทั้งแปด มีความลึกประมาณ 200 เมตร น้ำจะเป็นสีน้ำเงินโคบอลต์หรือคล้ายกับสีของน้ำทะเล (อุมิ ที่แปลว่า ทะเล ในภาษาญี่ปุ่น) และมีการละลายของซัลเฟตทำให้มีสีฟ้า อุณหภูมิประมาณ 98 องศา ด้วยความร้อนระดับนี้จึงทำให้เกิดควันสีขาวพุ่งขึ้นมาตลอดเวลา



SHINOIKE JIGOKU

บ่อน้ำพุร้อนชิโนอิเกะ หรือบ่อโคลนสีแดง เป็นบ่อน้ำพุธรรมชาติที่เก่าแก่ที่สุดในญี่ปุ่น เกิดจาก ปฏิกิริยาใต้พื้นดินคือความร้อนจากเหล็กออกไซด์กับแมกนีเซียมรวมกันจนปะทุออกมาเกิดเป็นโคลนสีแดงทำให้น้ำในบ่อก็เป็นสีแดงไปด้วย หรือที่เรียกกันว่า บ่อเลือดนั่นเอง



รับประทานอาหารกลางวัน ณ ภัตตาคาร



ทุ่งหญ้าคุซะเซนริ ตั้งอยู่ที่ใกล้ๆกับปากปล่องภูเขาไฟนาคาดาเกะ และภูเขาไฟอะโซะ(Aso Mount) ในจังหวัดคุมาโมโตะเป็นวิวของที่สวยงามมาก ซึ่งทุ่งหญ้าแห่งนี้จะมีลักษณะกว้างใหญ่ปกคลุมไปด้วยหญ้าตรงกลางทุ่งแห่งนี้มีบึงน้ำขนาดใหญ่ 2 บึง ตั้งอยู่ไม่ไกลกันมากนัก ความพิเศษของที่นี่ก็คงเป็นการที่สามารถมองเห็นปล่องภูเขาไฟในระยะไกลที่เห็นชัดเจน



KUMAMOTO CASTLE

ปราสาทคุมาโมโตะ (ชมบริเวณด้านนอก) นับเป็นแลนด์มาร์คสำคัญของเมืองคุมาโมโตะเลยทีเดียว เนื่องจากเป็นหนึ่งในปราสาทที่สวยงามในญี่ปุ่นที่สร้างขึ้นด้วยเทคนิคทางสถาปัตยกรรม อันล้ำเลิศในสมัยนั้น ในปีค.ศ. 1607 สิ่งที่ทำให้ปราสาทแห่งนี้โด่งดังมากก็คือมาจากความสมบูรณ์ของสถาปัตยกรรมที่มีความหลากหลายและครบถ้วนของอาคารในพื้นที่ของปราสาท มันประกอบด้วยสิ่งปลูกสร้างและอาคารหลายหลัง เช่น หอปราการปราสาทเล็กใหญ่กับคลังแสง ป้อมรูปหอกที่มียอดทวยหาในการตอบโต้เมื่อถูกศัตรูรุกรานโจมตี วัตถุประสงค์ ฯลฯ ปราสาทแห่งนี้ยังเป็นปราสาทที่มียามโตะ มุซาชิ ได้อยู่อาศัยในช่วงบั้นปลายชีวิตอีกด้วย



จากนั้นนำท่านเดินทางสู่ **แหล่งช้อปปิ้งโอโซเอ็น** เป็นที่ช้อปปิ้งชื่อดังของเมืองคุมาโมโตะ พื้นที่นี้มีการจำลองบรรยากาศชุมชนรอบปราสาทในช่วงศตวรรษที่ 17 ถูกออกแบบและตกแต่งสไตล์ย้อนยุคเพื่อให้เข้ากับบรรยากาศเมืองโบราณและดูกลมกลืนไปกับปราสาทคุมาโมโตะ เป็นการรวบรวม ร้านเก่าแก่และมีชื่อเสียงจำนวนมาก อย่างร้านที่เด่นๆก็จะเป็นร้านขายของที่ระลึก และ ร้านขายขนมขึ้นชื่อของเมืองคุมาโมโตะ

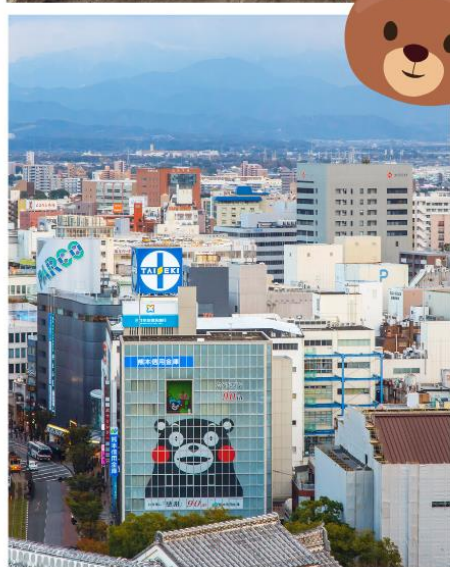

AEON MALL
ให้ท่านเพลิดเพลิน อิสระช้อปปิ้ง



อิสระอาหารเย็นตามอัธยาศัย มีโถงแนะนำร้านอาหารให้กับทุกท่าน

AEON TOWN SHOPPING MALL ท่านสามารถอิสระซื้อสินค้าทั่วไปของญี่ปุ่นเช่น ขนม, อาหารว่าง, ของเล่น, กระเป๋า, รองเท้า, เสื้อผ้า รวมถึงร้านร้อยเยน



DAY
4

ศาลเจ้ายูโทคุ อินาริ-โทสุ ฟรีเมียมเอ้าท์เลต
วัตโทโซจิ-JTC DUTY FREE สินค้าปลอดภาษี



รับประทานอาหารเช้า ณ ห้องอาหารโรงแรม

YUTOKU INARI SHRINE

ศาลเจ้าเก่าแก่ของเมืองซากะ ที่มีอายุหลายร้อยปี โดยศาลเจ้าแห่งนี้เป็นที่
ประทับของเทพเจ้าคิตตี้สิทที ทำให้มีผู้คนจำนวนมากมักจะนิยมมาสักการะ
ขอพรเพื่อให้กิจการเก็บเกี่ยวพืชผลทางการเกษตรและธุรกิจต่างให้มีความ
สำเร็จแล่นที่นี้ยังถือเป็นจุดชมวิวที่สวยงามของเมืองนี้ ไม่ว่าจะเป็นช่วง
ฤดูใบไม้ผลิ ยามที่ดอกซากุระบานสะพรั่ง และช่วงฤดูใบไม้ร่วง ที่ใบไม้จะ
เปลี่ยนเป็นสีส้มแดงที่บอกเลยว่าสวยตะลึง มีอีกจุดที่เมื่อมาแล้วต้องไปเชิ
กอินกิตตรงส่วนหน้าศาลเจ้าก็ยังมีส่วนสีแดงคู่กับแม่น้ำสายเล็กๆเป็นจุด
ถ่ายภาพที่สวยงาม ศาลเจ้ายูโทคุอินารินั้นถูกสร้างขึ้นเมื่อประมาณ ปี ค.ศ.
1688 ซึ่งเป็นศาลเจ้าที่อยู่ศาสนาพุทธนิกายชินโต ศาลเจ้าแห่งนี้ได้เป็นศาล
เจ้าประจำตระกูลนาเบะชิมะผู้ปกครองเมืองซากะ ในสมัยเอโดะอีกต่างหาก
จึงเรียกว่าเป็นศาลเจ้าที่มีความสำคัญของเมืองและมีชื่อเสียงโด่งดังมาก
แห่งหนึ่งในระดับภูมิภาค



รับประทานอาหารกลางวัน บุฟเฟต์ปิ้งย่าง ยากินิกุ



โทสุฟรีเมียมเอ้าท์เลต

ตั้งอยู่ที่เมืองซากะ เรียกได้ว่าเป็นแหล่งช้อปปิ้งเอ้าท์เลตครบวงจรที่ยิ่งใหญ่ อีกแห่งหนึ่งของคิวชู ให้ทุกท่านช้อปปิ้ง
กันอย่างสะดวกสบาย โดยเอ้าท์เลตแห่งนี้มีสินค้าจะมีให้เลือกหลากหลาย ตั้งแต่ระดับพรีเมียมจนถึงทั่วๆไป ซึ่ง
จะมีร้านค้าของ แแบรนด์ชั้นนำและแบรนด์ท้องถิ่นมากกว่า 150 ร้าน ให้เลือกช้อปปิ้งแบบจุใจ พร้อมโปรโมชั่นเด่นๆ
ตลอดทั้งปี มีครบทั้งผู้หญิง ผู้ชาย และเด็กเล็ก ไม่ว่าจะเป็น เสื้อผ้า รองเท้า กระเป๋า เครื่องสำอาง อย่าง Coach,
Armani, Timberland, Burberry, Gap, Puma, Levi's, Nike, New Balance, Samsonite และอื่นๆ อีก
มากมาย

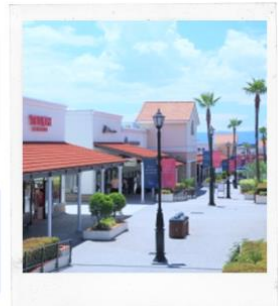
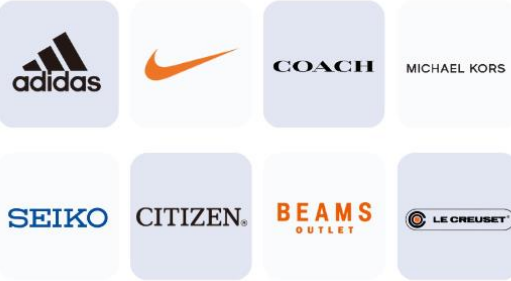



TOCHOJI TEMPLE



วัดโทโชจิ “นานกาคุซัน(Nangakuzan)” นับเป็นวัดที่ตั้งอยู่ในตัวเมืองฟูกุโอกะที่โดดเด่นมากอีกวัดหนึ่ง ทั้งการที่เป็นวัดหลักของศาสนาพุทธนิกายชินคอน เป็นวัดที่เก่าแก่แห่งหนึ่งของญี่ปุ่น ซึ่งวัดนี้นับถูกสร้างขึ้นตั้งแต่สมัยเฮอันโดยพระชื่อดังสุดๆของยุคนั้นนามว่า “โคโบไดชิ(Kobo-Daishi)” สิ่งที่ทำให้วัดแห่งนี้มีชื่อเสียงมากๆอีกประการก็ตรงที่มีพระพุทธรูปนั่งทำจากไม้แกะสลัก สูงถึง 10.8 เมตรและหนักมากกว่า 30 ตัน ว่ากันว่าเป็นพระพุทธรูปนั่งทำจากไม้ที่สูงที่สุดในญี่ปุ่น หรือที่หลายๆคนจะรู้จักกันในชื่อ**ฟูกุโอกะ ไดบุสสิ**หรือ**พระใหญ่แห่งฟูกุโอกะ** การสร้างพระพุทธรูปองค์นี้ยังใช้เวลาสร้างยาวนานถึง 4 ปี เลยอีกด้วย



DUTY FREE



ศูนย์ช้อปปิ้งสินค้า DUTY FREE ให้ท่านได้เลือกซื้อ เลือกชมสินค้าปลอดภาษี เพลิดเพลินไปกับการช้อปปิ้งตามอัธยาศัย

 อีระอาหารเย็นตามอัธยาศัย มีโกด์แบะนำร้านอาหารให้กับทุกท่าน

 ที่พักคืนนี้ : FUKUOKA HOTEL หรือเทียบเท่าระดับ 3 ดาว



DAY
5

ปราสาทคาระสึ-ตลาดโยบุโกะ-ศาลเจ้าดาไซฟุ
กันดั้มแห่งฟูคูโอกะ ลาลาพอก-ย่านช้อปปิ้งเทนจิน



รับประทานอาหารเช้า ณ ห้องอาหารโรงแรม



KARATSU CASTLE



ปราสาทคาระสึ ถือเป็นสัญลักษณ์แห่งเมืองคาระสึ จังหวัดซากะ ถูกสร้างขึ้นเมื่อปี 1602 และก่อสร้างเสร็จเมื่อปี 1609 โดยท่านเทราซาเวะ ชิโรตะกะ ซึ่งเป็นเจ้าเมืองคนแรกของเมืองคาระสึ ปราสาทแห่งนี้ตั้งอยู่ใกล้ๆ กับอ่าวคาระสึ จึงทำให้ออกจากเราจะได้ชม สถาปัตยกรรมที่สวยงามของปราสาทคาระสึแล้ว ที่นี่ยังเป็นอีกจุดที่สามารถชมวิวอ่าวคาระสึไปจนถึงวิวทิวทัศน์ของตัวเมืองโดยรอบได้อีกด้วย



YOBUKO



ตลาดโยบุโกะ ตั้งอยู่ในเมืองท่าโยบุโกะ เป็น 1 ใน 3 ตลาด ตอนเช้าที่ใหญ่ที่สุดในญี่ปุ่น มีความยาวประมาณ 200 เมตร ตลาดแห่งนี้ก่อตั้งเมื่อประมาณยุค Taisho ภายในตลาดมีร้านค้าจำหน่ายใหญ่เรียงรายสลบกันกว่า 50 ร้าน ล้วนเป็นชาวเมือง ชาวประมง ที่จะนำ ผัก ผลไม้ที่องถิ่นสด ๆ มาวางขาย อีกทั้งอาหารแห้งหรืออาหารแปรรูปก็มีให้เลือกซื้อเลือกชิมได้ตลอดทาง และแน่นอนต้องมีอาหารทะเลสด ๆ จับโดยชาวประมงแท้ ๆ จากทะเลที่อยู่ห่างตลาดเพียงไม่กี่กิโล จึงทำให้อาหารทะเลของที่นี่มีรสชาติหอมเยาว์ ความพิเศษของการมาเดินตลาดท้องถิ่น ก็คือการได้ซื้อของฝากของที่ลูกและดี ของที่ขายดีที่สุดในที่นี้คือ ปลาหมึกใส



อิสระอาหารกลางวันตามอัธยาศัย มีไกด์แนะนำร้านอาหารให้กับทุกท่าน

PJP73-VZ FUKUOKA KUMAMOTO BEPPU 6D4N

นำท่านเดินทางสู่ **ศาลเจ้าดาไซฟุเท็มมังกุ** (Dazaifu Tenmangu Shrine) ศาลเจ้าอายุเก่าแก่กว่าพันปี ที่ถูกสร้างขึ้นมาตั้งแต่สมัยยุคเฮอัน (Heian) จุดมุ่งหมายในการสร้างขึ้นเพื่อสักการะ บริเวณหน้าศาลเจ้ามีรูปปั้นวัว เชื่อกันว่าถ้าได้ลูบตรงจุดไหน จะทำให้จุดนั้นสุขภาพดีไปด้วย ถ้าลูบบริเวณหัว บริเวณเขา ก็จะเชื่อว่า มีหัวดี เรียนดี



กันดั้มแห่งฟุกุโอกะ ตั้งอยู่หน้าบริเวณห้าง Mitsui Shopping Park LaLaport Fukuoka กันดั้มตัวนี้คือ “RX-93ffv Gundam” ตัวใหม่ล่าสุด ให้ท่านถ่ายภาพตามอัธยาศัย

 อิสระอาหารเย็นตามอัธยาศัย มีโค้ดแนะนำร้านอาหารให้กับทุกท่าน



TENJIN WARD

ย่านช้อปปิ้งเทนจิน หรือ จะเรียกอีกอย่างว่า “Downtown Area ของเมือง ฟุกุโอกะ” ก็ได้ซึ่งย่านแห่งนี้ เป็นย่านที่เปรียบเสมือนหัวใจของเมือง แลยังมีถือว่าเป็นย่านที่มีความสำคัญมากๆ ของเกาะคิวชูเลยทีเดียว ย่านนี้มีให้เลือกเดินชิลกันแบบจุใจสุดๆ ไม่ว่าจะเป็นร้านค้าต่างๆ ที่เรียงรายอยู่เต็มสองข้างฝั่งถนนไปจนถึงห้างใหญ่ๆ มารวมตัวกันอยู่มากมาย สินค้าให้เลือกซื้อหลากหลายชนิดตั้งแต่ เสื้อผ้า แปรนเนตต์หนังสือ เครื่องสำอางรวมถึงร้านอาหารอีกมากมาย



ที่พักคืนนี้ : FUKUOKA HOTEL หรือเทียบเท่าระดับ 3 ดาว



DAY
6

สนามบินฟุกุโอกะ-กรุงเทพ-สนามบินสุวรรณภูมิ



บริการอาหารเช้า แบบ BENTO



การให้บริการของรถบัสนำเที่ยวในประเทศญี่ปุ่น ตามกฎหมายของญี่ปุ่น สามารถให้บริการได้วันละไม่เกิน 10 ชั่วโมง ไม่สามารถเพิ่มเวลาได้จริงขอสงวนสิทธิ์ในการปรับเปลี่ยนตารางการท่องเที่ยวในรายการเดินทาง โดยมัคคุเทศก์และคนขับจะเป็นผู้บริหารเวลาตามความเหมาะสม และโปรแกรมสามารถสลับปรับเปลี่ยนได้ โดยไม่ต้องแจ้งให้ทราบล่วงหน้า

อัตรานี้ ไม่รวมค่าทิปคนขับรถ และโค้ดท้องถิ่นตามธรรมเนียม (ชำระทุกท่านยกเว้น การกอายุไม่เกิน 2 ปี)

**ขอเก็บค่าทิปคนขับรถ และโค้ดท้องถิ่น ณ สนามบินวันเช็กอิน
ท่านละ 2,000 บาท ต่อท่าน/ทริป**

ส่วนค่าทิปหัวหน้าทัวร์ที่ดูแลจากเมืองไทย ขึ้นอยู่กับความพึงพอใจของท่าน



เงื่อนไขการให้บริการ

การสำรองที่นั่ง / การชำระมัดจำและชำระส่วนที่เหลือ



กรุณาสำรองที่นั่งและ ชำระมัดจำ ท่านละ 15,000 บาท/ท่าน ภายใน 24 ชั่วโมง เพื่อสำรองสิทธิ์ในการเดินทาง และชำระส่วนที่เหลือทั้งหมดก่อนออกเดินทาง 30 วัน มิเช่นนั้น บริษัทฯ จะถือว่าท่าน ยกเลิกการเดินทางโดยอัตโนมัติท่านจะโดนยึดมัดจำโดยที่ท่านจะไม่สามารถเรียกร้องใดๆ คืนได้ อันเนื่องมาจากบริษัทฯ จำเป็นที่จะต้องสำรองจ่ายค่าใช้จ่ายในส่วน ของที่พักและตัวเครื่องบินไปก่อนหน้านั้นแล้ว หากท่านสำรองที่นั่งน้อยกว่า 30 วัน ทางบริษัทฯ เรียกเก็บยอดเต็มจำนวนทันที **หลังจากทำการจองแล้ว กรุณาเตรียมเอกสารสำหรับการเดินทางให้พร้อม เช่น หน้าพาสปอร์ตเพื่อออกตัวหรือคำขอพิเศษเพิ่มเติมต่างๆ ให้แก่พนักงานขาย และหากท่านชำระเงินเข้ามาไม่ว่าจะบางส่วนหรือทั้งหมด บริษัทฯ จะถือว่าท่านได้ ยอมรับเงื่อนไขที่ระบุไว้ทั้งหมดนี้แล้ว**

จำนวนคนในการออกเดินทาง

ทางบริษัทขอสงวนสิทธิ์ในการเรียกเก็บเงินเพิ่มเติม ยกเลิกหรือเลื่อนการเดินทางหาก มีผู้เดินทาง **น้อยกว่า 20 ท่าน** ซึ่งทำให้กรุ๊ปไม่สามารถออกเดินทางได้ โดยบริษัทฯ **จะแจ้งท่านล่วงหน้าอย่างน้อย 3-5 วัน** ก่อนออกเดินทาง และหากไม่สามารถออกเดินทางได้ ทางบริษัทฯ ยินดีที่จะคืนเงินทั้งหมดให้ท่านหรือจัดหาทัวร์อื่นให้ท่านหากท่านต้องการ



การรับการดูแลเป็นพิเศษ

กรณีผู้เดินทางต้องการความช่วยเหลือเป็นพิเศษ อาทิเช่น **การใช้วีลแชร์ กรุณาแจ้งบริษัทฯ อย่าง น้อย 7 วันก่อนการเดินทาง** มิฉะนั้นบริษัทฯ จะไม่สามารถจัดการล่วงหน้าได้ เนื่องจากการขอใช้วีลแชร์ในสนามบินนั้น ต้องมีขั้นตอนในการขอล่วงหน้า และบางสายการบินอาจมีการเรียกเก็บค่าใช้จ่าย ทั้งทางสนามบินในไทยและในต่างประเทศ ซึ่งผู้เดินทางสามารถสอบถามกับเจ้าหน้าที่ได้โดยตรงก่อนทำการจอง และหากในคณะของท่านมีผู้ต้องการดูแลพิเศษ เช่น ผู้ที่นั่งรถเข็น (Wheelchair), เด็ก, ผู้สูงอายุและผู้ที่มีโรคประจำตัวหรือไม่สะดวกในการเดินทางท่องเที่ยวในระยะเวลาเกินกว่า 4 - 5 ชั่วโมงติดต่อกัน ท่านและครอบครัวต้องให้การดูแลสมาชิกภายในครอบครัวของท่านเอง เนื่องจากการเดินทางเป็นหมู่คณะ หัวหน้าทัวร์มีความจำเป็นต้องดูแลคณะทัวร์ทั้งหมด



การถูกปฏิเสธในการเข้าหรือออกประเทศ

ในกรณีที่กองการตรวจคนเข้าเมืองปฏิเสธมิให้ท่านเดินทางเข้าหรือออกประเทศ ไม่ว่าจะ เป็นประเทศไทยหรือต่างประเทศก็ตาม บริษัทฯ ขอสงวนสิทธิ์ในการไม่คืนค่าทัวร์ไม่ว่าจะกรณีใดๆ ก็ตาม ซึ่งการตรวจคนเข้าเมืองนั้นเป็นสิทธิ์ของเจ้าหน้าที่ของรัฐของประเทศนั้นๆ และขอแจ้งให้ผู้เดินทางทราบว่าทางบริษัทฯและมัคคุเทศก์หรือหัวหน้าทัวร์ ไม่มีสิทธิ์ที่จะช่วยเหลือใดๆ ทั้งสิ้น เพราะอำนาจการตัดสินใจเป็นของเจ้าหน้าที่ทางกองการตรวจคนเข้าเมืองโดยเด็ดขาด อนึ่ง ทางบริษัทฯ มีจุดประสงค์ที่ทำการกิจเพื่อการท่องเที่ยวเท่านั้น ไม่สนับสนุนให้ลูกค้าเดินทางเข้า-ออกประเทศอย่างผิดกฎหมาย และ **หนังสือเดินทางจะต้องมีอายุเหลือไม่น้อยกว่า 6 เดือนและมีหน้า แสตมป์ไม่น้อยกว่า 5 หน้ากระดาษ**



การงดเว้นการร่วมทริปบางรายการ

หากผู้เดินทางงดเว้นการร่วมทริปบางรายการที่ในรายการใด พร้อมคณะผู้เดินทางอื่น ท่านจะไม่สามารถเรียกร้องค่าบริการใดๆ ได้ทั้งสิ้น บริษัทฯ จะถือว่าท่านประสงค์ที่จะ สละสิทธิ์และไม่ร่วมเดินทางพร้อมคณะ





อัตราค่าบริการนี้รวม



ค่าตัวเครื่องบินโดยสารชั้นประหยัด ไป-กลับ พร้อมคณรรวมค่าภาษีสนามบิน และค่าธรรมเนียมเชื้อเพลิง

ยกเว้น หากมีการประกาศปรับขึ้นจากทางสายการบินจะมีการเรียกเก็บเพิ่มเติมจากท่านภายหลัง และเนื่องจากเป็นตัวกรุ๊ปไม่สามารถ อัพเกรดที่นั่งได้ และไม่สามารถเลื่อนวันเดินทางได้ ท่านต้องไป-กลับพร้อมกรุ๊ปเท่านั้น ทั้งนี้เป็นไปตามเงื่อนไขของสายการบิน



น้ำหนักกระเป๋า โหลดใต้ท้องเครื่องท่านละ

20 กิโลกรัม

(ขึ้นอยู่กับสายการบินที่ใช้ในการเดินทาง)



กระเป๋าถือขึ้นเครื่อง 1 ใบ

น้ำหนักไม่เกิน 7 กิโลกรัม

เป็นไปตามที่สายการบินกำหนด



ค่ารถโค้ชปรับอากาศนำเที่ยวและรับส่งตามรายการที่ระบุไว้ในโปรแกรมทัวร์

HOTEL

ค่าที่พักตามที่ระบุในรายการหรือเทียบเท่าระดับเดียวกัน (พักห้องละ 2-3 ท่าน)

กรณีต้องการพัก 3 ท่าน ห้องขนาด TRP

การเสริมเตียงจะเป็น **Sofa Bed** หรือ **ที่นอนฟูก** ตามมาตรฐานของโรงแรมนั้น ๆ ไม่สามารถตรีเคอสได้ หากท่านไม่ประสงค์พักตามที่โรงแรมจัดให้ ท่านต้องการชำระค่าบริการเพิ่มเติม เป็นห้องพักเดี่ยว และในกรณีโรงแรมนั้นๆ อยู่ในตัวเมือง แหล่งช้อปปิ้ง ห้องอาจมีขนาดเล็ก จึงไม่สามารถเสริมเตียงได้ ทางบริษัทอาจมีการจัดห้องให้ตามความเหมาะสม

กรณีต้องการพัก 2 ท่าน

หากประเภทห้อง ที่ท่านรีควีสมาเต็ม อาทิเช่น รีควีสห้องพักเป็น TWIN หรือ DOUBLE ทางบริษัทขอสงวนสิทธิ์ในการปรับประเภทห้องพัก เป็นตามที่โรงแรมมีอยู่ โดยไม่ต้องแจ้งให้ทราบล่วงหน้า



น้ำดื่ม
วันละ 1 ขวด



ค่าอาหาร

ตามรายการที่ระบุไว้ในโปรแกรมทัวร์



ค่าธรรมเนียมเข้าชมสถานที่
ตามรายการที่ระบุไว้ในโปรแกรมทัวร์

ค่าเบี้ยประกันอุบัติเหตุในการเดินทางท่องเที่ยวระหว่างการเดินทาง

(เงื่อนไขตามกรมธรรม์)

วงเงินประกันท่านละ 1,000,000 บาท

ค่าประกันอุบัติเหตุและค่ารักษาพยาบาล คับครองเฉพาะกรณีที่ได้รับอุบัติเหตุระหว่างการเดินทาง





อัตราค่าบริการนี้ไม่รวม



ค่าใช้จ่ายส่วนตัวของผู้เดินทาง

ค่าโทรศัพท์, ค่าซักรีด, มินิบาร์ภายในห้องพัก
ทีวีช่องพิเศษ และค่ายานพาหนะ ฯลฯ

ที่ไม่ได้ระบุไว้ในรายการทัวร์



- ค่าทำหนังสือเดินทาง

- ค่าวีซ่าและค่าดำเนินการยื่นขอวีซ่า

(สำหรับผู้ที่ไม่ได้ถือหนังสือเดินทางประเทศไทย)

ค่าธรรมเนียมวีซ่าเข้าประเทศญี่ปุ่น กรณีประกาศให้กลับมาเยือนร่องข้อวีซ่าอีกครั้ง
เนื่องจากประเทศญี่ปุ่นได้รับประกาศยกเว้นเข้าประเทศให้กับคนไทยสำหรับผู้ประสงค์พำนักระยะสั้นในประเทศญี่ปุ่นไม่เกิน 15 วัน

ค่าใช้จ่ายซึ่งอยู่เหนือการควบคุมของบริษัทฯ

การนัดหยุดงาน ความล่าช้าของสายการบิน การประท้วง

การจลาจล

อุบัติเหตุทางธรรมชาติ

การถูกปฏิเสธไม่ให้ออกเข้าเมืองจากเจ้าหน้าที่ตรวจคนเข้าเมือง
และ เจ้าหน้าที่กรมแรงงานทั้งในประเทศ และ ต่างประเทศ



ค่าน้ำหนักกระเป๋า

ที่เกินกว่าสายการบินกำหนด

หรือ

สัมภาระใหญ่กว่ามาตรฐาน



ค่าใช้จ่ายที่เกี่ยวข้องกับ COVID-19



ค่าใช้จ่ายที่เกี่ยวข้องกับภาษี

- ค่าภาษีน้ำมัน ที่สายการบินเรียกเก็บเพิ่ม ภาย
หลังที่บริษัทฯ ได้ออกขายโปรแกรมทัวร์ไปแล้ว
- ค่าภาษีมูลค่าเพิ่ม 7 % และ หัก ณ ที่จ่าย 3 %

T
A
X

- ค่าประกันสุขภาพ COVID-19

- ค่าตรวจ ATK หรือ RT-PCR

ค่าตรวจ RT-PCR ก่อนออกเดินทาง 72 ชั่วโมง หรือ ATK 24
ชั่วโมงก่อนออกเดินทางจากประเทศไทย

การตรวจ RT-PCR ของออกจากประเทศไทย ที่มีผลเป็นลบ ต้องตรวจก่อนเดินทางไม่เกิน 72 ชั่วโมง
และเป็นแบบฟอร์มที่ทางญี่ปุ่นกำหนดเท่านั้น กำนต้องยื่นผลให้กับทางบริษัท กรณีเป็นบวกหรือติดโค
วิดต้องมีผลตรวจและใบรับรองแพทย์ใช้ในการยืนยัน เพื่อทำการย้ายวันเดินทาง หรือเก็บเครดิตการ
เดินทาง อาจมีการเก็บค่าใช้จ่ายตามจริง ทั้งนี้ขึ้นอยู่กับนโยบายของสายการบินและบริษัทผู้ค้า และ
ต้องมีใบรับรองผลการตรวจเป็นภาษาอังกฤษเท่านั้น

หากหน่วยงานรัฐบาลไทย หรือ ญี่ปุ่น มีการเปลี่ยนแปลงข้อกำหนดการกักตัวเพิ่มเติม หรือ ขอเรียกตัวเพิ่ม

ค่าทิปไกด์ และ คนขับรถ ผู้ช่วยขับรถ ไกด์ท้องถิ่น

2,000 บาท

(บังคับตามระเบียบธรรมเนียมของประเทศ)





เงื่อนไขการยกเลิกการจอง

ไม่สามารถยกเลิกการเดินทางได้ เนื่องจากเป็นราคาโปรโมชั่น



(แต่สามารถเปลี่ยนชื่อผู้เดินทางได้ 21 วัน ก่อนการเดินทาง)

กรณีเจ็บป่วยกระทันหัน จนไม่สามารถเดินทางได้ ซึ่งจะต้องมีใบรับรองแพทย์จากโรงพยาบาลรับรอง ทางบริษัทจะทำการเลื่อนการเดินทางของท่านไปยังคณะต่อไป แต่ทั้งนี้ท่านต้องเสียค่าใช้จ่ายที่ไม่สามารถยกเลิกหรือเลื่อนการเดินทางได้ตามความเป็นจริง ในกรณีเจ็บป่วยกระทันหัน ล่วงหน้าเพียง 7 วันทำการ ทางบริษัท ขอสงวนสิทธิ์ในการคืนเงินทุกกรณี



เงื่อนไขพิเศษเพิ่มเติมสำคัญ!!



• เงื่อนไขการออกเดินทาง

ในแต่ละเส้นทางจะมีการกำหนดผู้เดินทางขั้นต่ำของการออกเดินทาง โดยในทัวร์นี้ **กำหนดให้มีผู้เดินทางขั้นต่ำ 20 ท่าน** หากมีผู้เดินทางไม่ถึงที่กำหนด บริษัทฯ ขอสงวนสิทธิ์ในการเพิ่มค่าทัวร์ หรือ เลื่อนการเดินทาง หรือ ยกเลิกการเดินทาง หากท่านมีไฟล์กบินภายในประเทศแต่มีได้แจ้งให้เราทราบล่วงหน้าก่อนทางบริษัทฯ จะไม่รับผิดชอบใดๆ ทั้งสิ้น ดังนั้นกรุณาสอบถามยืนยันการออกเดินทางก่อนจองไฟลท์บินภายในประเทศทุกครั้ง

• การออกตัวโดยสารภายในประเทศ

หากท่านมีความจำเป็นจะต้องซื้อตั๋วเครื่องบินภายในประเทศ เพื่อบินไปและกลับจากกรุงเทพฯ กรุณาสอบถามเที่ยวบินเพื่อยืนยันกับเจ้าหน้าที่ก่อนทำการจองและ **ขอแนะนำให้ท่านซื้อตั๋วเครื่องบินประเภทที่สามารถเลื่อนวันและเวลาเดินทางได้** อันเนื่องมาจากหากเกิดความผิดพลาดจากทางสายการบิน การล่าช้าของสายการบิน การขยับเที่ยวบินรวมกัน ตารางการเดินทางมีการเปลี่ยนแปลง ซึ่ง สายการบินพิจารณาสถานการณ์แล้วพบว่าอยู่เหนือการควบคุมของทางสายการบิน หรือจะเป็นเหตุผลเชิงพาณิชย์ หรือเป็นเหตุผลด้านความปลอดภัย ดังนั้น เหตุผลด้านความปลอดภัย เหตุผลเหล่านี้ อยู่เหนือการควบคุมของบริษัทฯ บริษัทฯขอสงวนสิทธิ์ที่จะไม่รับผิดชอบและไม่คืนค่าใช้จ่ายใดๆ ทั้งสิ้น อนึ่ง บริษัทฯ จะยืนยันกรุ๊ปออกเดินทางประมาณ 3-5 วันก่อนเดินทาง หากไม่มั่นใจกรุณาสอบถามพนักงานขายโดยตรง



• หากกรุ๊ปคอนเฟิร์มแล้วไม่สามารถเลื่อนการเดินทางได้

หากกรุ๊ปคอนเฟิร์มเดินทางแล้วนั้น ท่านจะไม่สามารถเลื่อนการเดินทางได้ ไม่ว่าจะเปิดเหตุการณ์ใดๆ ต่อท่านก็ตาม อันเนื่องมาจาก การคอนเฟิร์มของกรุ๊ปนั้นประกอบจากตัวเลขการจองการเดินทางของท่าน หากท่านถอนตัวออก ทำให้กรุ๊ปมีค่าใช้จ่ายเพิ่มเติมขึ้น หรืออาจทำให้กรุ๊ปไม่สามารถออกเดินทางได้ ดังนั้น ทางบริษัทฯ ขอสงวนสิทธิ์มีอนุญาตให้เลื่อนวันเดินทางใดๆ ได้ทั้งสิ้นและเก็บค่าใช้จ่ายทั้งหมดตามจำนวนเงินของราคาทัวร์

• การชำระเงินหมายถึงการยืนยันจำนวนผู้เดินทาง ไม่สามารถปรับเปลี่ยนได้

การชำระเงินเข้ามานั้น หมายถึงท่านได้ยอมรับข้อเสนอลและยืนยันจำนวนตามที่ท่านได้จองเข้ามา หากท่านชำระเงินเข้ามาแล้วจะไม่สามารถเปลี่ยนแปลงจำนวนของผู้เดินทางได้และหากมีความจำเป็นจะต้องเปลี่ยนแปลงท่านจะยืนยันยอมให้ทางบริษัทฯ คิดค่าใช้จ่ายที่ทางบริษัทเสียหาย รวมถึงค่าเสียเวลาในการขาย อย่างน้อยที่สุดเท่าจำนวนเงินมัดจำ ทั้งนี้ทั้งนั้นให้เป็นไปตามเงื่อนไขของบริษัทฯ



บริการ SIM 2 FLY

อินเทอร์เน็ต

6GB

ไม่ลดสปีด

สามารถใช้งานได้ 8 วัน ราคา 399 .-



หมายเหตุ

หากท่านมีความจำเป็นจะต้องซื้อตัวเครื่องบินภายในประเทศ เพื่อบินไปและกลับจากกรุงเทพฯ กรุณาสอบถามเกี่ยวกับเพื่อยืนยันกับทางเจ้าหน้าที่ก่อนทำการจองและขอความกรุณาให้ท่านซื้อตัวเครื่องบินประเภทที่สามารถเลื่อนวันและเวลาเดินทางได้ อันเนื่องมาจากหากเกิดความผิดพลาดจากทาง สายการบิน ไม่ว่าจะเป็นการยกเลิกเที่ยวบิน การล่าช้าของสายการบิน การยุบเที่ยวบินรวมกัน ตารางการเดินทางมีการเปลี่ยนแปลง ซึ่งสายการบินพิจารณาสถานการณ์แล้วพบว่าอยู่เหนือการควบคุมของทางสายการบิน หรือจะเป็นเหตุผลเชิงพาณิชย์ หรือเป็นเหตุผลด้านความปลอดภัย ดังนั้นเหตุผลเหล่านี้ อยู่เหนือการควบคุมของบริษัทฯ บริษัทฯ ขอสงวนสิทธิ์ที่จะไม่รับผิดชอบและไม่คืนค่าใช้จ่ายใดๆ ทั้งสิ้น อนึ่ง บริษัทฯ จะคอนเฟิร์มกรุ๊ป ประมาณ 5-7 วัน ก่อนเดินทาง ขอภัยในความไม่สะดวก



สำคัญ การอ่านเงื่อนไขแนบท้ายโดยละเอียด
เพื่อประโยชน์สูงสุดของลูกค้าทุกท่าน หากชำระเงินแล้ว
ทางบริษัทฯ จะถือว่าท่านยอมรับเงื่อนไขแล้วและไม่สามารถเปลี่ยนแปลงเงื่อนไขได้

รายการทัวร์สามารถสลับ ปรับเปลี่ยนหรืองดไปบางรายการ
ได้ตามความเหมาะสม โดยไม่ต้องแจ้งให้ทราบล่วงหน้า

อันเนื่องมาจากสภาพอากาศ เหตุการณ์ทางธรรมชาติ เหตุการณ์เมือง สภาพการจราจร สายการบิน หรือเหตุสุดวิสัยต่างๆ ทั้งนี้จะคำนึงถึงความปลอดภัย ความเป็นไปได้ และผลประโยชน์ของผู้เดินทางเป็นสำคัญ

ทางผู้เดินทางจะไม่ฟ้องร้องใดๆ อันเนื่องมาจากได้รับทราบเงื่อนไขก่อนเดินทางแล้ว
บริษัท ฯ ขอสงวนสิทธิ์ริเริ่มและจบการให้บริการที่ สนามบินต้นทางขาไปเท่านั้น

กรณีผู้เดินทางมาจากต่างจังหวัด หรือต่างประเทศ และจะทำการสำรองตัวเครื่องบินหรือยานพาหนะอื่นๆ เพื่อใช้ในการเดินทางไปและกลับ ณ สนามบิน ทางบริษัทฯ จะไม่รับผิดชอบค่าใช้จ่าย
เนื่องมาจาก เป็นค่าใช้จ่ายที่นอกเหนือจากโปรแกรมทัวร์

หากท่านต้องการซื้อประกันสุขภาพเพิ่มเติม



กรุณาติดต่อเซลส์

ประกันภัยการเดินทางต่างประเทศ พลัส Global Travel Insurance Plus (GTIP)



หน่วย : บาท / Baht

ความคุ้มครอง / Coverage	จำนวนเงินความคุ้มครอง / Sum Insured							
	เดินทางทั่วโลก / WORLDWIDE PLUS				เดินทางในเอเชีย / ASIA PLUS			
	Basic*	Silver	Gold	Platinum	Basic*	Silver	Gold	Platinum
1. การประกันภัยอุบัติเหตุส่วนบุคคล อ.บ.1* / Personal Accident Benefit	2,000,000	2,000,000	3,000,000	5,000,000	1,000,000	2,000,000	3,000,000	5,000,000
2. ค่ารักษาพยาบาลจากอุบัติเหตุและสุขภาพ / Medical Expenses	2,000,000	2,000,000	3,000,000	5,000,000	2,000,000	2,000,000	3,000,000	5,000,000
2.1 การรักษาพยาบาลต่อเนื่องในประเทศไทย** / Follow-up treatment in Thailand	50,000	200,000	300,000	500,000	50,000	200,000	300,000	500,000
2.2 การรับการรักษาพยาบาลครั้งแรกในประเทศไทย*** / Medical treatment in Thailand	100,000	200,000	300,000	500,000	100,000	200,000	300,000	500,000
3. การเคลื่อนย้ายฉุกเฉินและการส่งศพกลับประเทศ / Evacuation and repatriation	2,000,000	2,000,000	3,000,000	5,000,000	2,000,000	2,000,000	3,000,000	5,000,000
4. การบริการความช่วยเหลือทางการแพทย์ฉุกเฉิน / Emergency Medical Assistance								
4.1 การเยี่ยมผู้เอาประกันภัยในต่างประเทศ / Compassionate visit	x	Actual Cost	Actual Cost	Actual Cost	x	Actual Cost	Actual Cost	Actual Cost
4.2 การส่งตัวผู้เยาว์กลับประเทศ / Return of minor	x	Actual Cost	Actual Cost	Actual Cost	x	Actual Cost	Actual Cost	Actual Cost
4.3 การค้นหา การช่วยชีวิต และการกู้ภัย / Search, rescue and recovery	250,000	250,000	250,000	250,000	250,000	250,000	250,000	250,000
5. การยกเลิกการเดินทาง / Trip cancellation	10,000	10,000	100,000	100,000	10,000	10,000	100,000	100,000
6. การลดจำนวนวันเดินทาง / Trip curtailment	x	x	100,000	100,000	x	x	100,000	100,000
7. ความสูญเสียหรือความเสียหายของสัมภาระในการเดินทาง / Loss or damage of personal baggage	10,000	10,000	50,000	50,000	10,000	10,000	50,000	50,000
8. การล่าช้าของการเดินทาง / Cover of delay								
8.1 การล่าช้าของระบบขนส่งมวลชน / Delays in means of public transport	x	2,000	10,000	20,000	x	2,000	10,000	20,000
8.2 การล่าช้าของสัมภาระ / Delayed collection of baggage	x	2,000	20,000	20,000	x	2,000	20,000	20,000
8.3 การจี้โดยสลัดอากาศ / Hijack	x	x	50,000	50,000	x	x	50,000	50,000
8.4 การพลาดต่อเที่ยวบิน / Missed connection - flight	x	2,000	10,000	20,000	x	2,000	10,000	20,000
9. การสูญหายของหนังสือเดินทาง / Loss of passport	x	x	5,000	5,000	x	x	5,000	5,000
10. ความรับผิดชอบต่อบุคคลภายนอก / Personal legal liability	x	1,000,000	2,000,000	5,000,000	x	1,000,000	2,000,000	5,000,000
11. ความรับผิดชอบส่วนแรกสำหรับรถเช่า / Rental car excess	x	x	10,000	20,000	x	x	10,000	20,000
12. ความคุ้มครองกีฬากอล์ฟ / Golf extension	x	x	x	20,000	x	x	x	20,000
13. เงินชดเชยรายได้ระหว่างรักษาตัวในโรงพยาบาลต่างประเทศ / Overseas hospitalization benefit	x	1,000 per day max 10,000	2,000 per day max 20,000	3,000 per day max 30,000	x	1,000 per day max 10,000	2,000 per day max 20,000	3,000 per day max 30,000

หมายเหตุ / Remark

*อ.บ. 1 หมายถึงการเสียชีวิต การสูญเสียอวัยวะ สายตา หรือทุพพลภาพถาวรสิ้นเชิงจากอุบัติเหตุ / Loss of life, dismemberment, loss of sight or total permanent disability.

ข้อ 2.1, *ข้อ 2.2 บริษัทจะจ่ายค่าใช้จ่ายสำหรับการรักษาพยาบาลที่เกิดขึ้นในระยะเวลา 7 วันแรกนับจากเดินทางกลับถึงประเทศไทย / 2.1, 2.2 The company shall pay such costs incurred within 7 days of the return to Thailand.



ประกันภัยการเดินทางต่างประเทศ พลัส Global Travel Insurance Plus (GTIP)



จำนวนวันเดินทาง (วัน) Trip Duration (Days)	เบี้ยประกันภัย (บาท) / Premium (Baht)							
	เดินทางทั่วโลก / WORLDWIDE PLUS				เดินทางในเอเชีย / ASIA PLUS			
	Basic*	Silver	Gold	Platinum	Basic*	Silver	Gold	Platinum
แพรวายเที่ยว / Single - Trip								
1-4	300	334	600	990	200	290	470	688
5-6	350	450	715	1,290	240	300	595	999
7-8	370	500	990	1,772	280	427	690	1,300
9-10	399	600	1,230	1,996	340	597	850	1,600
11-15	600	790	1,590	2,750	450	767	1,150	2,150
16-22	849	1,275	2,210	3,370	524	937	1,650	2,795
23-31	999	1,600	2,680	3,993	628	1,108	2,030	3,300
32-45	1,530	2,090	3,200	5,674	770	1,364	2,450	4,325
46-60	1,950	2,500	3,850	6,180	907	1,620	2,995	5,226
61-75	2,300	3,340	4,900	7,910	1,220	2,215	3,775	6,450
76-94	2,500	3,843	5,500	9,390	1,475	2,641	4,200	7,500
95-105	3,500	4,467	7,490	11,145	1,975	2,962	5,720	9,990
106-121	4,100	5,090	8,400	12,900	2,350	3,371	6,450	11,100
122-151	5,200	6,345	10,250	15,895	2,775	4,016	7,950	13,740
152-182	6,500	7,599	12,530	18,890	3,260	4,922	9,775	15,975
แพรวายปี เดินทางไม่จำกัดครั้ง แต่ละครั้งไม่เกินจำนวนวันที่ระบุ / Annual Multi - Trip, max length per trip as per plan selected								
Annual (max 31 days)	2,000	2,450	4,000	5,700	1,200	1,992	2,850	4,400
Annual (max 60 days)	2,500	3,120	4,800	7,400	1,600	2,591	3,700	6,400
Annual (max 90 days)	3,600	4,225	5,800	10,000	1,900	3,200	5,000	8,700
Annual (max 120 days)	5,750	6,427	9,000	13,990	2,650	4,038	7,100	12,210
Annual (max 365 days)	15,500	19,000	26,200	44,000	5,925	10,785	22,000	35,150

- เบี้ยประกันภัยข้างต้นสำหรับผู้เอาประกันภัยอายุไม่เกิน 75 ปี รวมภาษีอากรและค่านิมนต์ / Premium shown is for insured up to 75 yrs of age includes tax and stamp.
- สำหรับผู้เอาประกันภัยที่มีอายุ 76 - 85 ปี เบี้ยประกันภัยคูณ 2 ได้รับความคุ้มครองแผนทั่วโลกเบสิกหรือเอเชียเบสิกเท่านั้น / For policyholders aged 76 - 85 years old, the insurance premium will be doubled for the Asia Basic plan or the Worldwide Basic Plan.

ความคุ้มครองพิเศษ / Special Coverages



คุ้มครองค่ารักษาสูงถึง

5 ล้าน
บาท

- คุ้มครองค่ารักษาพยาบาลจากอุบัติเหตุและเจ็บป่วย
- Covers medical expenses from injuries and illness up to 5,000,000 baht.



รักษาฟัน

16,000
บาท

- คุ้มครองค่ารักษาพยาบาลฟันเพื่อบรรเทาความเจ็บปวดที่ต่างประเทศ ได้ถึง 16,000 บาท
- Dental treatment cover for relief of pain up to 16,000 baht.



ไม่ต้อง
สำรองจ่าย

รักษาได้ทุก sw.

- คุ้มครองค่ารักษาพยาบาลทั้ง IPD, OPD
- You don't have to advance money.
- Free choice of hospital.
- Covers medical expenses for inpatient and outpatient treatment.



คุ้มครอง
กีฬาเสี่ยงภัย

- คุ้มครองเฉพาะค่ารักษาพยาบาลการบาดเจ็บจากกีฬาเสี่ยงภัย เช่น ดำน้ำ เล่นสกี เจ็ทโบ๊ท บันจี้จัมพ์

- Coverage includes medical expenses for injuries from certain high-risk sports such as diving, skiing, or bungee jumping.

คุ้มครองอายุสูงสุดถึง

85
ปี*



รับประกันภัยเฉพาะ
แผน Basic เท่านั้น

- Coverage up to the age of 85 years.*
- Remark *76-85 years is eligible for insurance coverage only under the Basic Plan.

ช่วยเหลือ **24**
ทุกเดินทางทั่วโลก

• ศูนย์ให้ความช่วยเหลือฉุกเฉินทางการแพทย์และการเดินทางทั่วโลก

+66 2 569 0230

• 24 hours. Worldwide emergency call center

+66 2 569 0230

