

(PV-TR-UTM-9D7N-T5)



**Turkmenistan Airlines**

# THE ULTIMATE IN TURKIYE



ราคาเริ่มต้นเพียง

**33,988**

บาท /ท่าน

**9วัน 7คืน**

เดินทาง

**ต.ค. - พ.ค. 68**

\*เงื่อนไขเป็นไปตามที่บริษัทกำหนดเท่านั้น



น้ำหนักกระเป๋า 25 กิโลกรัม



พักโรงแรมระดับ 4 ดาว +  
โรงแรมสโตนลี่



บินตรงกับสายการบิน  
TURKMENISTAN  
AIRLINES

- ชมสุเหร่าสีน้ำเงิน
- สุเหร่าเซนต์โซเฟีย
- พิพิธภัณฑ์ตุรกี
- ชั้นบูทอลูน (OPTIONS)
- รถอู่ที่ทัวร์รถโบราณ (OPTIONS)
- ชมความงามเมืองคัปปาโดเกีย
- ม้าไม้จำลองกรุงทรอย
- GALATA PORT MALL



# THE ULTIMATE IN TURKIYE

9 วัน 7 คืน สายการบินเติร์กเมนิสถาน T5

**Turkmenistan Airlines**

(PV-TR-UTM-9D7N-T5)

## THE ULTIMATE IN TURKIYE

ราคาเริ่มต้นเพียง **33,988** บาท / ท่าน

9 วัน 7 คืน

\*เงื่อนไขเป็นไปตามที่บริษัทกำหนดเท่านั้น

- น้ำหนักกระเป๋า 25 กิโลกรัม
- พักโรงแรมระดับ 4 ดาว + โรงแรมสไตล์ดี
- บินตรงกับสายการบิน TURKMENISTAN AIRLINES

เดินทาง **ต.ค. - พ.ค. 68**

- ชมสุเหร่าสีน้ำเงิน
- สุเหร่าเซนต์โซเฟีย
- ปูราสาทปุยฝ้าย
- ชั้นบูชอลูน (OPTIONS)
- รถอู่ปิกอัพ/รถโบราณ (OPTIONS)
- ชมความงามเมืองคัปปาโดเกีย
- ม้าไม้จำลองกรุงทรอย
- GALATA PORT MALL

★ ★ รวมเดินทางสัมผัสความยิ่งใหญ่แห่งดินแดน 2 ทวีป เต็มอิ่มกับประวัติศาสตร์ที่ยิ่งใหญ่ และยาวนานของอาณาจักรออตโตมัน ชื่นชมความงามของธรรมชาติในรูปแบบ

Bird eye view ณ เมืองคัปปาโดเกีย ★ ★

\*\*\*\*(สงวนสิทธิ์สำหรับกรุ๊ปที่ออกเดินทาง 15 ท่านขึ้นไปเท่านั้น)\*\*\*\*

★ พักโรงแรมระดับ 4 ดาว ตลอดการเดินทาง

★ พักโรงแรมสไตล์เก่า 2 คืนเพิ่มโอกาสในการขึ้นบอลลูน

วัน	โปรแกรมการเดินทาง	เช้า	กลาง วัน	ค่ำ	โรงแรมที่พัก หรือเทียบเท่า
1	กรุงเทพฯ-อาชกาบัต-อิสตันบูล-โบลู	✈	✈	✓	ELIFIM RESORT HOTEL @BOLU
2	สุสานอตาร์เตร์ก - ทะเลสาบเกลือ - คัปปาโดเกีย	✓	✓	✓	KRAL @CAPPADOCIA
3	เมืองคัปปาโดเกีย บอลลูน โปรแกรมเสริมพิเศษ ไม่รวมอยู่ในราคาทัวร์ (OPTIONAL TOUR) - ชมโรงงานจิวเวลรี่และโรงงานเซรามิค ชมโรงงานทอพรหม - หุบเขาเกอเรเม่ -หุบเขาเดฟเรนท์	✓	✓	✓	KRAL @CAPPADOCIA
4	เมืองปามุคคาเล - CARAVANSARAI - แวะชิมโยเกิร์ตผืน	✓	✓	✓	VILLA LYCUS HOTEL @PAMUKKALE
5	ปามุคคาเล่ - ปราสาทปุยฝ้ายและเมืองโบราณเฮียราโพลิส- เมืองซีเรนเซ่ -ร้านขนม Turkish Delight - คูซาดาสี Kusadasi	✓	✓	✓	HITIT HOTEL @KUSADASI
6	โรงงานเครื่องหนัง - ไอยวาลิค - ม้าไม้เมืองทรอย - ชานคคาเล่	✓	✓	✓	IRIS @CANAKALE
7	เมืองอิสตันบูล - ตลาดสไปซ์มาร์เก็ต - GALATA PORT	✓	-	-	GRAND S ESENER @ISTANBUL
8	สุเหร่าสีน้ำเงิน - ฮิปโปโดม-เซนตโซเฟีย - สนามบินอิสตันบูล	✓	-	✈	-
9	กรุงเทพฯ	-	-	-	

#### ตารางเส้นทางการบิน

เส้นทางการบิน	เวลาออกเดินทาง-เวลาถึง ปลายทาง	เที่ยวบิน	ระยะเวลาในการเดินทาง โดยประมาณ
สุวรรณภูมิ(BKK)- อาชกาบัต(ASB)	04.40-10.00	T5 642	06 ชั่วโมง 40 นาที
อาชกาบัต(ASB)-อิสตันบูล(IST)	14.10-16.10	T5 985	03 ชั่วโมง 50 นาที
อิสตันบูล(IST)-อาชกาบัต(ASB)	17.40-23.30	T5 986	03 ชั่วโมง 50 นาที
อาชกาบัต(ASB)-สุวรรณภูมิ(BKK)	03.40-11.55	T5 647	06 ชั่วโมง 40 นาที



วันที่หนึ่ง	กรุงเทพฯ-อาชกาบัต-อิสตันบูล-อังการ่า	-/-/D
-------------	--------------------------------------	-------

- 01.30 น. 📍 คณะผู้เดินทางพร้อมกัน ณ สนามบินสุวรรณภูมิ อาคารผู้โดยสารขาออกระหว่างประเทศ ชั้น4 สายการบิน **Turkmenistan Airlines เคาน์เตอร์ U ประตู 9** ซึ่งมีเจ้าหน้าที่ของบริษัทคอยอำนวยความสะดวก เรื่องสัมภาระและเอกสารการเดินทางแก่ท่าน
- 04.40 น. ✈️ **เหินฟ้าสู่เมืองอาชกาบัต ประเทศเติร์กเมนิสถาน** โดยสายการบิน **Turkmenistan Airlines เที่ยวบินที่ T5 642** ใช้เวลาเดินทางประมาณ 06.40 ชั่วโมง (บริการอาหารและเครื่องดื่มบนเครื่องบิน)



- 10.00 น. เดินทางถึง ท่าอากาศยาน แอชกาบัท (อาชกาบัต) (เพื่อแวะเปลี่ยนเครื่อง)
- 14.10 น. ออกเดินทางสู่ เมืองอิสตันบูล ประเทศตุรเคีย โดยสายการบิน **Turkmenistan Airlines T5 985**
- 16.10 น. เดินทางถึง ท่าอากาศยานนานาชาติอิสตันบูล ประเทศตุรเคีย หลังผ่านพิธีการตรวจคนเข้าเมือง จากนั้นนำทุกท่านเดินทางไปยังกรุงโบลู เป็นเมืองที่อยู่ระหว่างสองเมืองใหญ่คือ อังการ่าและอิสตันบูล เป็นเมืองที่เป็นภูเขาและเป็นแหล่งเกษตรกรรม พวกครีมชีส
- 🍽️ บริการอาหารค่ำ ณ ห้องอาหารของโรงแรม
- 📍 นำท่านเข้าสู่ที่พัก **ELIFIM RESORT HOTEL @BOLU** หรือเทียบเท่า

วันที่สอง	สุสานอะตาเติร์ก - ทะเลสาบเกลือ - คัปปาโดเกีย	B/L/D
-----------	--	-------

- เช้า 🍽️ บริการอาหารเช้า ณ ห้องอาหารของโรงแรม
- นำท่านหลังจากนั้นนำทุกท่านเยี่ยมชม **สุสานมูस्ताฟา เคมาล อะตาเติร์ก** ใช้สถาปัตยกรรมแบบผสมผสานระหว่างอิตาเลียและอนาโตเลียโบราณ ภายในมีโลงศพ แต่ไม่ได้บรรจุศพไว้ ของประธานาธิบดีคนแรกและรัฐบุรุษ มูस्ताฟา เคมาล อะตาเติร์ก บุคคลอันเป็นที่เคารพอย่างสูงสุดของชนชาวตุรกี สถานที่แห่งนี้จึงเป็นสถานที่สำคัญที่สุดแห่งหนึ่งซึ่งทางรัฐบาลได้กำหนดให้แขกทางการทูตทุกคนต้องมาเคารพสุสานและลงชื่อเยี่ยมคารวะในสมุดอนุสรณ์เป็นการให้เกียรติด้วย

แฉะถ่ายรูป**ทะเลสาบเกลือ (Salt Lake)** เป็นทะเลสาบที่ใหญ่เป็นอันดับ 2 ของประเทศตุรกี ในช่วงหน้าฝนจะมีน้ำอยู่ในทะเลสาบมองเห็นเป็นเงาสะท้อน แต่เมื่อน้ำร้อนมาถึงน้ำจะเหือดแห้ง เหลือแต่เพียงเกลือกองเป็นแผ่นหนา มองเห็นเป็นพื้นสีขาวสุดลูกหูลูกตา



#### กลางวัน **📍 บริการอาหารกลางวัน ณ ภัตตาคาร**

**เดินทางสู่คัปปาโดเกีย** ดินแดนที่มีภูมิประเทศราวหลุดไปในเทพนิยาย Cappadocia อีกหนึ่งเมืองที่สำคัญของประเทศตุรกีที่เหล่านักท่องเที่ยวชื่นชอบ ด้วยลักษณะภูมิประเทศที่โดดเด่น สวยแปลกตา และมีความเป็นเอกลักษณ์ ซึ่งเกิดจากการระเบิดของภูเขาไฟเมื่อหลายล้านปีมาแล้ว ทำให้ลาวา และเถ้าถ่านที่พ่นออกมากระจายไปทั่วบริเวณ และเกิดการทับถมกลายเป็นแผ่นดินชั้นใหม่ขึ้นมา ต่อมาถูกกัดกร่อนจากสิ่งแวดล้อมรอบๆ จนเกิดเป็นหุบเขารูปร่างต่างๆ เรียกว่า “ปล่องไฟนางฟ้า (Fairy Chimney)” นั่นเอง และด้วยความสวยงามที่แปลกตาราวดินแดนในฝันทำให้เมือง Cappadocia ได้รับการขึ้นทะเบียนเป็นมรดกโลกทางธรรมชาติและวัฒนธรรมจากยูเนสโกเมื่อปี ค.ศ. 1985

#### ค่ำ **📍 บริการอาหารค่ำ ณ ห้องอาหารของโรงแรม**

**👉 นำท่านเข้าสู่ที่พักโรงแรมสไตล์ต้า!! CAPPADOCIA หรือเทียบเท่า**

**\*\*หมายเหตุ:กรณีห้องพักรวมเต็ม ขอสงวนสิทธิ์ในการเปลี่ยนเป็นโรงแรมเทียบเท่าระดับเดียวกัน\*\***

วันที่สาม	เมืองคัปปาโดเกีย บอลลูน โปรแกรมเสริมพิเศษ ไม่รวมอยู่ในราคาทัวร์ (OPTIONAL TOUR) - โรงงานจิ๋วเวอร์รี่และโรงงานเซรามิค ชมโรงงานทอพรม – หุบเขาเกอเรเม่ - หุบเขาเดเฟเรนท์	B/L/D
-----------	---	-------

**\*\* สำหรับท่านใดที่สนใจขึ้นบอลลูนชมความงามของเมืองคัปปาโดเกีย จะต้องออกจากโรงแรม 05.30 น. เพื่อชมความงามของเมืองคัปปาโดเกียในอีกมุมหนึ่งที่หาชมได้ยาก ใช้เวลาอยู่บนบอลลูนประมาณ 1 ชั่วโมง \*\***

**\*\*ทางบริษัทขอสงวนสิทธิ์ในการซื้อ OPTIONAL TOUR ผ่านทางหัวหน้าทัวร์เท่านั้น ด้วยเหตุด้านความปลอดภัยของตัวท่านเอง และในเรื่องของการจัดการบริหารเวลาของกรุ๊ปทัวร์ ขอขอบพระคุณทุกท่านในการให้ความร่วมมือ\*\***

(ค่าขึ้นบอลลูนไม่ได้รวมอยู่ในค่าทัวร์ประมาณ 300-350USD/ท่าน ราคาขึ้นอยู่กับผู้ประกอบการเป็นผู้กำหนด)



### แนะนำโปรแกรมเสริมพิเศษ ไม่รวมอยู่ในราคาทัวร์ (OPTIONAL TOUR)

(กรณีชื่อ OPTIONAL TOUR ขอสงวนสิทธิ์ชื่อกับทางบริษัทของเราเท่านั้น)

**1. บอลลูนทัวร์ (BALLOON TOUR)** สำหรับท่านที่สนใจขึ้นบอลลูนชมความสวยงามของเมืองคัปปาโดเกีย โปรแกรมเสริมพิเศษ จำเป็นต้องออกจากโรงแรมประมาณ 04.30 - 05.00 น. โดยมีรถท้องถิ่นมารับไปขึ้นบอลลูน เพื่อชมความสวยงามของเมืองคัปปาโดเกียในอีกมุมหนึ่งที่หาชมได้ยากใช้เวลาเดินทางจากโรงแรมไปขึ้นบอลลูน ประมาณ 30 - 45 นาที อยู่บนบอลลูนประมาณ 1 ชั่วโมง ค่าใช้จ่ายเพิ่มเติมในการขึ้นบอลลูน ท่านละประมาณ 300-350 เหรียญดอลลาร์สหรัฐ (USD) ขึ้นอยู่กับฤดูกาล โปรดทราบ ประกันอุบัติเหตุที่รวมอยู่ในโปรแกรมทัวร์ไม่ครอบคลุมกิจกรรมพิเศษไม่ครอบคลุมการขึ้นบอลลูน และเครื่องร้อนทุกประเภท ดังนั้นขึ้นอยู่กับดุลยพินิจของท่าน

**2. รถจี๊ปทัวร์ (JEEP TOUR)** สำหรับท่านใดที่สนใจชมความสวยงามของเมืองคัปปาโดเกียบริเวณภาคพื้นดิน โปรแกรมจำเป็นต้องออกจากโรงแรม ประมาณ 05.00 - 06.00 น. โดยมีรถท้องถิ่นมารับ เพื่อชมความสวยงามโดยรอบของเมืองคัปปาโดเกียบริเวณภาคพื้นดินในบริเวณที่รถเล็กสามารถตะลุยไปได้ ใช้เวลาอยู่บนรถจี๊ป ประมาณ 1 ชั่วโมง ค่าใช้จ่ายเพิ่มเติมในการนั่งรถจี๊ปอยู่ที่ ท่านละ 120 - 150 เหรียญดอลลาร์สหรัฐ(USD) ขึ้นอยู่กับฤดูกาล โปรดทราบ ประกันอุบัติเหตุที่รวมอยู่ในโปรแกรมทัวร์ไม่ครอบคลุมกิจกรรมพิเศษ



**3. รถโบราณ (MUSTANG CLASSIC CAR)** สำหรับท่านใดที่สนใจชมความสวยงามของเมืองคัปปาโดเกียบริเวณภาคพื้นดิน โปรแกรมจำเป็นต้องออกจากโรงแรม ประมาณ 05.00 – 06.00 น. โดยมีรถท้องถิ่นมารับ เพื่อชมความสวยงามโดยรอบของเมืองคัปปาโดเกียบริเวณภาคพื้นดินในบริเวณที่รถเล็กสามารถเดินทางไปได้ ใช้เวลาประมาณ 1 ชั่วโมง จำกัดโดยสารไม่เกิน 3 ท่าน/คัน ค่าใช้จ่ายเพิ่มเติมในการนั่งรถมัสแตงโบราณอยู่ที่ ท่านละ 100 – 150 เหรียญดอลลาร์สหรัฐ (USD) ขึ้นอยู่กับฤดูกาล โปรดทราบ ประกันอุบัติเหตุที่รวมอยู่ในโปรแกรมทัวร์ไม่ครอบคลุมกิจกรรมพิเศษ

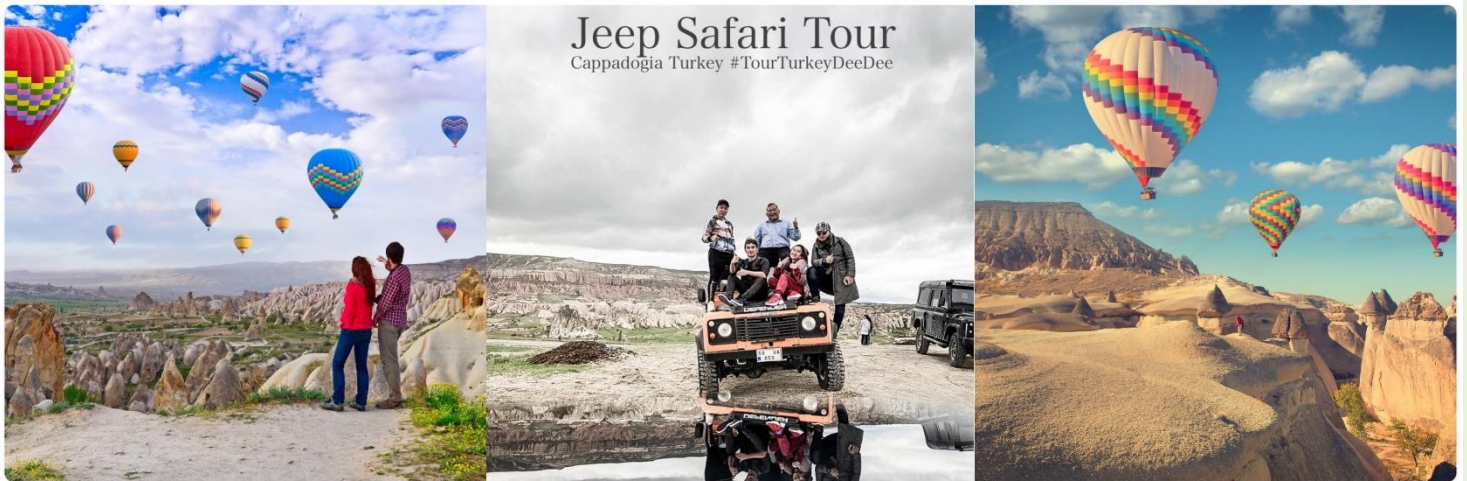

### คำแนะนำ

- ★ เนื่องด้วยข้อกำหนดของเวลา ท่านจำเป็นต้องเลือกซื้อแพ็คเกจทัวร์เสริมอย่างใดอย่างหนึ่งเท่านั้น
- ★ ท่านที่เมารถ กรุณาทานยาแก้เมารถล่วงหน้าอย่างน้อยครึ่งชั่วโมงก่อนออกเดินทาง และ ควรแจ้งให้หัวหน้าทัวร์ทราบตั้งแต่ก่อนวันเดินทาง (ตั้งแต่อยู่ประเทศไทย เพื่อเตรียมยาแก้เมารถจากประเทศไทยไป)
- ★ กิจกรรมนี้ ไม่อนุญาตให้ผู้ที่เป็นโรคหัวใจขั้นรุนแรง หรือ ตั้งครรภ์ เข้าร่วมโดยเด็ดขาด กรณีเกิดความเสียหายไม่ว่ากรณีใดๆทางบริษัทขอสงวนสิทธิ์ในการไม่รับผิดชอบทุกกรณี
- ★ สำหรับท่านที่ไม่ร่วมในโปรแกรมเสริมพิเศษท่านจำเป็นต้องพักผ่อน รอคณะอยู่ที่โรงแรมที่พัก

### เช้า ๑๐ | บริการอาหารเช้า ณ ห้องอาหารของโรงแรม

**หุบเขาเดฟเรนท์** หุบเขาเดฟเรนท์ (Devrent Valley) เป็นที่รู้จักกันในชื่อเรียกว่า หุบเขาแห่งมโนคติ (Imaginary Vally) และ หุบเขาสีชมพู (Pink Valley) ที่มีชื่อว่าหุบเขาแห่งมโนคติก็เนื่องมาจากบรรดาหินรูปทรงแปลกประหลาดซึ่งมีอยู่จำนวนมากมายที่ชวนให้ต้องใช้จินตนาการในการมอง

จากนั้นนำท่านชม **หุบเขาอุชิซาร์ (Uchisar Valley)** หุบเขาค่ายจอมปลวกขนาดใหญ่ ใช้เป็นที่อยู่อาศัย ซึ่งหุบเขาดังกล่าวมีรูพรุน มีรอยเจาะ รอยซุด อันเกิดจากฝีมือมนุษย์ไปเกือบทั่วทั้งภูเขา เพื่อเอาไว้เป็นที่อาศัย และถ้ามองดี ๆ จะรู้ว่าอุชิซาร์ คือ บริเวณที่สูงที่สุดของบริเวณโดยรอบ ดังนั้นในอดีตอุชิซาร์ ก็มีไว้ทำหน้าที่เป็นป้อมปราการที่เกิดขึ้นเองตามธรรมชาติเอาไว้สอดส่องข้าศึกยามมีภัยอีกด้วย



จากนั้นนำท่านแวะ **ชมโรงงานจิวเออร์รี่** อีสรักกับการเลือกซื้อสินค้าและของที่ระลึก

**กลางวัน**

**📍 บริการอาหารกลางวัน ณ ภัตตาคาร**

ได้เวลานำทุกท่านเดินทางสู่ **หุบเขาเกอเรเม** ตั้งอยู่ในบริเวณที่เป็นที่ตั้งถิ่นฐานของผู้คนมาตั้งแต่สมัยโรมัน และเป็นพื้นที่ที่ชาวคริสเตียนยุคแรกใช้ในการเป็นที่หลบหนีภัยจากการไล่ทำร้ายและสังหารก่อนที่คริสต์ศาสนาจะเป็นศาสนาที่ได้รับการประกาศว่าเป็นศาสนาของจักรวรรดิ ที่จะเห็นได้จากคริสต์ศาสนสถานจำนวนมากมายที่ตั้งอยู่ในบริเวณนี้

**แวะชมโรงงานทอพรม** สินค้าขึ้นชื่อและมีคุณภาพดีของประเทศตุรกี อีสรักให้ทุกท่านได้เลือกซื้อเป็นของฝากตามอัธยาศัย

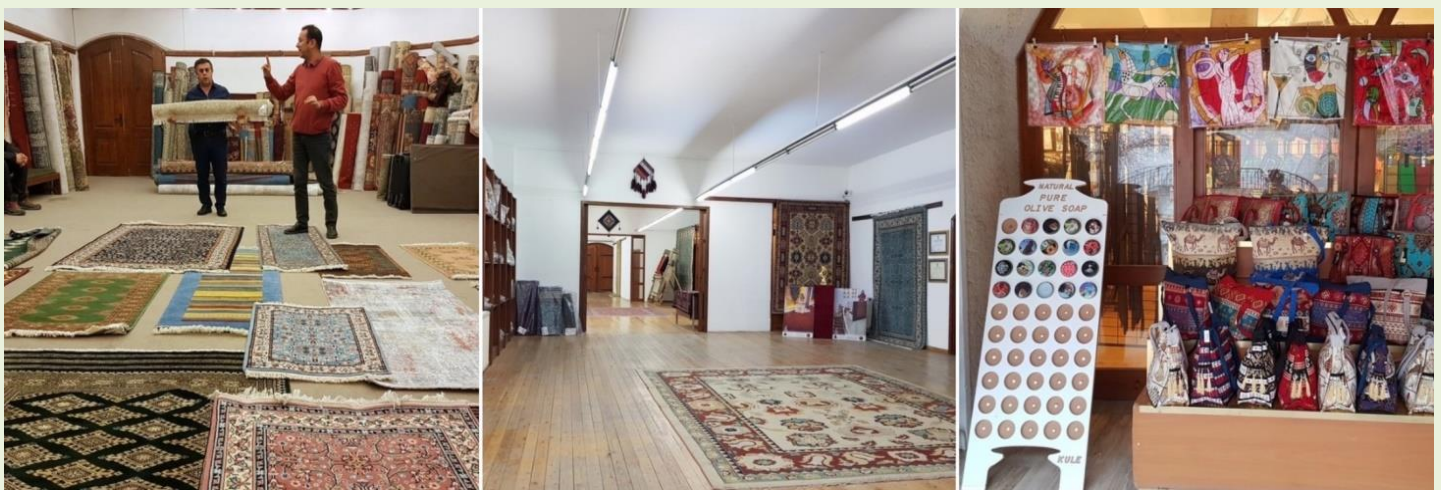

**ค่ำ**

**📍 บริการอาหารค่ำ ณ ห้องอาหารของโรงแรม**

**👉 นำท่านเข้าสู่ที่พักโรงแรมสไตล์ต้า!! CAPPADOCIA หรือเทียบเท่า**

**\*\*หมายเหตุ:กรณีห้องพักรวมโรงแรมถ้าเต็ม ขอสงวนสิทธิ์ในการเปลี่ยนเป็นโรงแรมเทียบเท่าระดับเดียวกัน\*\***



วันที่สี่

เมืองปามุกคาเล – CARAVANSARAI – แวะชิมโยเกิร์ตฝืน

B/L/D

เช้า

## 📍 บริการอาหารเช้า ณ ห้องอาหารของโรงแรม

จากนั้นเดินทางสู่ ปามุกคาเล Pamukkale ใช้เวลาเดินทาง 8 ชม.(630 กม.)

ระหว่างทางแวะถ้ำรูป CARAVANSARAI ที่พักแรมระหว่างทางของกองคาราวาที่เดินทางเส้นทางสายไหมของชาวเติร์กในสมัยออตโตมัน มีกำแพงล้อมรอบเพื่อป้องกันลมและฝน รวมทั้งพายุรุนแรงและการปล้นสดมภ์



กลางวัน

## 📍 บริการอาหารกลางวัน ณ ภัตตาคาร

แวะให้ท่านได้ลองชิม โยเกิร์ตฝืน ขนมหวานที่มีโยเกิร์ตเป็นส่วนประกอบหลัก มีน้ำผึ้งเป็นส่วนประกอบเสริม และมีดอกฝืนเป็นตัวเรียกแขก ก็เป็นสิ่งที่ต้องลองสักครั้งเมื่อเดินทางมาเที่ยวประเทศตุรกี

(ไม่รวมในค่าบริการ เลือกชิมตามความสนใจของท่าน)



จากนั้นนำท่านเข้า ชมโรงงานคอตตอน สามารถเลือกซื้อของฝากเช่น ผ้าพันคอ ผ้าปูที่นอน เสื้อผ้า เป็นต้น เป็นสินค้าที่ผลิตด้วยคอตตอน100%

ค่ำ

## 📍 บริการอาหารค่ำ ณ ห้องอาหารของโรงแรม

👉 นำท่านเข้าสู่ที่พัก VILLA LYCUS HOTEL @PAMUKKALE หรือเทียบเท่า

วันที่ห้า	ปามุกคาล่ – ปราสาทปุยฝ้ายและเมืองโบราณเฮียราโพลิส- เมืองซิเรนเซ – ร้านขนม Turkish Delight – คูซาดาซี Kusadasi	B/L/D
-----------	--	-------

## เช้า

## 📍 บริการอาหารเช้า ณ ห้องอาหารของโรงแรม

นำท่านชมปามุกคาล่ (Pamukkale) เป็นภาษาตุรกี แปลว่า **ปราสาทปุยฝ้าย (Cotton Castle)** ปามุกแปลว่าฝ้าย คาล่แปลว่าปราสาท เป็นน้ำตกรสีขาวโพลน ลดหล่นกันลงมาเป็นชั้นส่งประกายสะท้อนกับแสงแดดระยิบระยับ บนหน้าผา โตรกเขา สีขาวบริสุทธิ์ของแร่แคลเซียมที่เกาะตัวอยู่บนเนินเขา ลดหล่นลงมาตั้งป้อมปราการเกิดจากน้ำพุร้อนที่มีแร่แคลเซียมคาร์บอเนตผสมอยู่เป็นจำนวนมากในธรรมชาติ เมื่อน้ำแร่ไหลไปตามพื้นหิน แคลเซียมจะเกาะตัวติดอยู่กับหิน ส่วนคาร์บอเนตจะแปรสภาพกลายเป็นคาร์บอเนตไดออกไซด์แยกตัวไป นานๆ เข้าแคลเซียมขาวจะเกาะเต็มพื้นหินบนภูเขาจนมองไม่เห็นพื้นหิน พื้นดินรูปร่างจะเปลี่ยนไปตามรูปร่างของพื้นหินที่เกาะอยู่เป็นรูปทรงต่างๆ แปลกตา แลดูเหมือนกับแอ่งน้ำบนสวรรค์หรือจากในดินแดนแห่งเทพนิยาย จนทำให้ปามุกคาล่และ**เมืองเฮียราโพลิส**ได้รับการยกย่องจากองค์การยูเนสโกให้เป็นมรดกโลกทางธรรมชาติและวัฒนธรรมในปี ค.ศ. 1988



## กลางวัน

## 📍 บริการอาหารกลางวัน ณ ภัตตาคาร

จากนั้นนำท่านเดินทางสู่ **เมืองซิรินเซ** เมืองที่ทอดยาวไปบนเนินเขาผ่านไร่องุ่น ฟาร์มลูกพีช และสวนแอปเปิ้ล ซิเรนเซเป็นหนึ่งในหมู่บ้านที่สวยงามที่สุดในชายฝั่งอีเจียน บ้านที่มีสไตล์ตุรกีและกรีก ผสานกันได้อย่างลงตัว เพราะที่แห่งนี้เป็นอดีตชุมชนชาวกรีกออร์โธดอกซ์ เพลิดเพลินไปกับบรรยากาศหมู่บ้าน แวะโรงบ่มไวน์เพื่อลิ้มรสไวน์ผลไม้หลายประเภท และไวน์ที่หมู่บ้านแห่งนี้ได้รับความนิยมอย่างมากในตุรกี ส่วนไวน์ผลไม้ก็มีชื่อเสียงในเวลาต่อมา คือ ไวน์แบล็คเบอร์รี่ ผลิตภัณฑ์ที่มีชื่อจากท้องถิ่นต่างๆ ก็เป็นที่นิยมมาก เช่นงานถักโครเชต์ และ งานลูกไม้ งานปัก และเสื้อผ้า เลือกซื้อผลิตภัณฑ์ ออกแกนิค อาทิเช่น น้ำมันมะกอก สบู่ น้ำผึ้ง ฯลฯ

จากนั้นนำท่านซื้อของฝากตามอัยยาศัย **ร้านขนม Turkish Delight** ของฝากขึ้นชื่อของประเทศตุรกี





นำท่านออกเดินทางสู่ **เมืองคูซาดาสี KUSADASI** ระยะทาง 190 กิโลเมตร ใช้เวลาเดินทางประมาณ 2 ชั่วโมง 50 นาที เป็นเมืองท่าที่สำคัญทางการค้าอีกเมืองหนึ่งของตุรกีที่เป็นสถานที่ตั้งของโบราณสถานที่สำคัญสมัยศตวรรษยุคโบราณ

📍 บริการอาหารค่ำ ณ ห้องอาหารของโรงแรม

🚗 นำท่านเข้าสู่ที่พัก **HITIT HOTEL** หรือเทียบเท่า

วันที่หก	โรงงานเครื่องหนัง – ไอยวาลิค – ม้าไม้เมืองทรอย – ชานัคคาเล่	B/L/D
----------	---	-------

เช้า 📍 บริการอาหารเช้า ณ ห้องอาหารของโรงแรม

นำท่านชม **โรงงานเครื่องหนัง** ผลิตภัณฑ์ที่ส่งออกที่สำคัญของตุรกีหนึ่งคุณภาพชั้นดีที่สุดแห่งหนึ่งของโลก ให้ท่านได้ร่วมสนุกกิจกรรมเดินแฟชั่นโชว์และเลือกชมได้ตามอัธยาศัย จากนั้นนำท่านเดินทางไปยัง **เมืองเพอร์กามอน (Pergamon)** ใช้เวลาเดินทาง 2.20 ชั่วโมง (181 กิโลเมตร) เมืองชายฝั่งทะเลเอเจียนของประเทศตุรกี ตั้งอยู่ในจังหวัด อิชเมียร์ ในอดีตกลุ่มชาวกรีก อีโอลเลียน(Aeolian) เป็นผู้บุกเบิกในการเข้ามาตั้งรกรากในช่วง 800 ปีก่อนคริสตกาล

ต่อจากนั้นนำท่านไปสู่ **เมือง AYVALIK ไอยวาลิค** เมืองชายฝั่งตะวันตกเฉียงเหนือของทะเลเอเจียน ชายฝั่งของตุรกี บ้านเรือนของเมืองได้รับอิทธิพลจากประเทศกรีซโบราณ เป็นดินแดนของการทำโรงงานทำมะกอกโบราณตั้งแต่สมัย ศต.18 ปัจจุบันเต็มไปด้วยสถานที่พักผ่อน คาเฟ่ร้านอาหาร ตรอกบ้านเรือนสีสดใส เหมาะสำหรับการเดินถ่ายรูปเล่นหรือจะนั่งจิบกาแฟรับอากาศบริสุทธิ์ริมทะเลเอเจียน



กลางวัน 📍 บริการอาหารกลางวัน ณ ภัตตาคาร

หลังจากนั้นนำท่านเดินทาง **ชานัคคาเล่ (Canakkale)** เป็นเมืองท่าที่สำคัญอีกแห่งหนึ่งของตุรกีมีดินแดนอยู่ในยุโรปและเอเชียเช่นเดียวกับอิสตันบูล เมืองนี้เป็นส่วนหนึ่งของประวัติศาสตร์ของสงครามโลกครั้งที่ 1 เพราะที่ชานัคคาเล่นี้ทหารสัมพันธมิตรได้ยกพลขึ้นบกและทำการรบในสงครามกาลิโปลี (Gallipoli) หรือ กัลป์ลิโปลีโดยในทุกๆปีจะมีการจัดงานรำลึกให้กับผู้เสียชีวิตในวัน ANZAC Day ทุกวันที่ 25 เมษายน ทุกปี ในสงครามโลกครั้งที่ 1 ตุรกีเป็นฝ่ายพ่ายแพ้ แต่กลับชนะในสงคราม กัลป์ลิโปลี จนทำให้นายพล มุสตาฟา เคมาล ปาชา (Mustafa Kemal Pasha) กลายเป็นมหาวีรบุรุษสำคัญของชาติ ซึ่งต่อมา มุสตาฟา เคมาล ปาชา ก็คือคือ อตาเติร์ก บิดาแห่งชาติตุรกี

จากนั้นนำท่านถ่ายรูปกับ **ม้าไม้จำลองกรุงทรอย HOLLYWOOD TROY WOODEN HORSE** ซึ่งอยู่ใจกลางเมืองชานัคคาเล่ ม้าไม้เมืองทรอยตามเรื่องเล่านั้นเกิดจากการต่อสู้ระหว่างกองทัพกรีกและกรุงทรอย ต่อสู้กันนานนับสิบปี กองทัพกรีกจึงคิดแผนการที่จะตีกรุงทรอยโดยการสร้างม้าไม้ โดยทหารกรีกได้เข้าไปซ่อนตัวอยู่ในช่องต่างๆของม้า และเข้าไปไว้หน้าเมืองทรอย ชาวเมืองทรอยเห็นก็คิดว่ากองทัพกรีกได้ถอยทัพยอมแพ้ไปแล้วและมอบม้าไม้จำลองเป็นของขวัญ จึงเซ็นเข้าไปไว้ในเมือง ตกกลางคืนชาวทรอยนอนหลับหมด ทหารที่ซ่อนอยู่ในม้าก็ออกมาเปิดประตูให้กองทัพกรีกเข้ามาทำการยึด และเผากรุงทรอยจนย่อยยับ ซึ่งม้าไม้จำลองแห่งเมืองทรอยที่เห็นอยู่ในเมือง ชานัคคาเล่ นี้ได้รับมาจาก กองถ่ายทำละคร วอเนอร์ บราเธอร์ ใช้ถ่ายทำละคร เรื่องทรอย เมื่อถ่ายทำเสร็จแล้วจึงยกให้เป็นสมบัติของที่นี่ตั้งแต่ปี 2004



**ค่ำ** **📍 บริการอาหารค่ำ ณ ห้องอาหารของโรงแรม**  
**👉 นำท่านเข้าสู่ที่พัก IRIS CANAKALE หรือเทียบเท่า**

<b>วันที่เจ็ด</b>	<b>เมืองอิสตันบูล – ตลาดสไปซ์มาร์เก็ต – ซ็อบปิ้ง GALATA PORT</b>	<b>B/-/-</b>
-------------------	--	--------------

**เช้า** **📍 บริการอาหารเช้า ณ ห้องอาหารของโรงแรม**  
 จากนั้นออกเดินทางสู่ **กรุงอิสตันบูล** เดิมชื่อ คอนสแตนติโนเปิล เป็นเมืองที่มีประชากรมากที่สุดในประเทศตุรกี ตั้งอยู่บริเวณช่องแคบบอสฟอรัส ซึ่งทำให้อิสตันบูลเป็นเมืองสำคัญเพียงเมืองเดียวในโลก ที่ตั้งอยู่ในทวีปคือ ทวีปยุโรป (ฝั่งบอสฟอรัส) และ ทวีปเอเชีย (ฝั่งอนาโตเลีย)



**กลางวัน** **อิสระอาหารกลางวัน เพื่อไม่เป็นการรบกวนเวลาช้อปปิ้งของท่าน**



จากนั้นนำท่านสู่ **ตลาดไปซ์มาร์เก็ต (SPICE MARKET)** หรือตลาดเครื่องเทศ ให้ท่านได้อิสระเลือกซื้อของ ผักได้ในราคาถูกอย่ามียา ไม่ว่าจะเป็นของทีระลึก เครื่องประดับ ชา กาแฟ ผลไม้อบแห้ง ขนมของหวานขึ้นชื่อ และถั่วหลากหลายชนิดให้เลือกสรร



จากนั้นนำทุกท่านช้อปปิ้งใน **GALATA PORT MALL** เป็นห้างสรรพสินค้าแห่งล่าสุดที่สร้างขึ้นในอิสตันบูล เป็นท่าเรือประวัติศาสตร์บนช่องแคบบอสฟอรัส ที่ได้รับการสร้างขึ้นใหม่และปรับปรุงใหม่ด้วยโครงการขนาดใหญ่ที่มีมูลค่าสูงถึง 1.7 พันล้านดอลลาร์ ขึ้นชมกับทัศนียภาพของวิว บอสฟอรัส ที่มีเสน่ห์ เพลิดเพลินกับการชมเรือยอร์ชที่แล่นผ่านช่องแคบ รวมถึงทิวทัศน์ของสถานที่สำคัญทางประวัติศาสตร์ที่สำคัญที่สุดของเมือง ห้างสรรพสินค้าแห่งนี้มีเอกลักษณ์เฉพาะตัวด้วยมีท่าจอดเรือและท่าเรือสำราญ 3 ท่า บรรทุกนักท่องเที่ยวได้ถึง 15,000 คน โดยมีศูนย์การค้าทอดยาวตามแนวชายฝั่งกว่าถึง 250 ร้านค้า มีสินค้าแบรนด์เนมต่างๆมากมาย ผลิตภัณฑ์หรูหราของตุรกี ยุโรป และอเมริกา รวมถึงเสื้อผ้า น้ำหอม รองเท้า ร้านอาหารชื่อดังของตุรกี สามารถเพลิดเพลินกับร้านอาหารรสเลิศที่ Galata Port แห่งนี้ พร้อมทั้งร้านค้าเฟอๆมากมาย



➡ นำท่านเข้าสู่ที่พัก **GRAND S ESENLER HOTEL** หรือเทียบเท่า



วันที่แปด	สุเหร่าสีน้ำเงิน - ฮิปโปโดรม-เซนต์โซเฟีย - สนามบินอิสตันบูล	B/-/-
-----------	---	-------

### เช้า ๑๐) บริการอาหารเช้า ณ ห้องอาหารของโรงแรม

จากนั้นนำทุกท่านเข้าชม **สุเหร่าสีน้ำเงิน (BLUE MOSQUE) หรือ SULTAN AHMET MOSQUE** ถือเป็นสุเหร่าที่มีสถาปัตยกรรมเป็นสุดยอดของ 2 จักรวรรดิ คือ ออตโตมันและไบเซนไทน์ เพราะได้รวบรวมเอาองค์ประกอบจากวิหารเซนต์โซเฟียผนวกกับสถาปัตยกรรมแบบอิสลามดั้งเดิม ถือว่าเป็นมัสยิดที่ใหญ่ที่สุดในตุรกี สามารถจุคนได้เรือนแสน ใช้เวลาในการก่อสร้างนานถึง 7 ปี ระหว่าง ค.ศ.1609-1616 โดยตั้งชื่อตามสุลต่านผู้สร้างซึ่งก็คือ Sultan Ahmed นั้นเอง



### \*\* ข้อกำหนด โปรดแต่งกายด้วยชุดสุภาพ สำหรับการเข้าชมสุเหร่า และ จำเป็นต้องต้องถอดรองเท้าก่อนเข้าชม\*\*

สุภาพสตรี : ควรสวมกางเกงขายาวคลุมข้อเท้า เลื่อนแขนยาวคลุมข้อมือ มิติดชิดไม้รัดรูป และเตรียมผ้าสำหรับคลุมศีรษะ  
สุภาพบุรุษ : ควรสวมกางเกงขายาว และ เลื่อนแขนยาว ไม้รัดรูป

จากนั้นนำทุกท่านสู่ **จัตุรัสสุลต่านอะห์เมตหรือฮิปโปโดรม (HIPPODROME)** สนามแข่งม้าของชาวโรมัน จุดศูนย์กลางแห่งการท่องเที่ยวเมืองเก่า สร้างขึ้นในสมัยจักรพรรดิ เซปติมิอุสเซเวรุสเพื่อใช้เป็นเวทีแสดงกิจกรรมต่างๆของชาวเมือง ต่อมาในสมัยของจักรพรรดิคอนสแตนตินฮิปโปโดรมได้รับการขยายให้กว้างขึ้นตรงกลางเป็นที่ตั้งแสดงประติมากรรมต่างๆซึ่งส่วนใหญ่เป็นศิลปะในยุคกรีกโบราณในสมัยออตโตมันสถานที่แห่งนี้ใช้เป็นที่จัดงานพิธีแต่ในปัจจุบันเหลือเพียงพื้นที่ลานด้านหน้ามัสยิดสุลต่านอะห์เมตซึ่งเป็นที่ตั้งของเสาโอเบ





ลิกส์ 3 ต้น คือเสาที่สร้างในอียิปต์เพื่อถวายเป็นอนุสรณ์แด่ฟาโรห์ทุตโมซิสที่ 3 ถูกนำกลับมาไว้ที่อิสตันบูลเสาต้นที่สอง คือ เสาสูง และเสาต้นที่สาม คือเสาคอนสแตนตินที่ 7

จากนั้นนำทุกท่านแวะถ่ายรูปบริเวณโดยรอบและด้านหน้า **สุเหร่าเซนต์โซเฟีย (SAINT SOPHIA) หรือ โบสถ์ฮาเจีย โซเฟีย** 1 ใน 7 สิ่งมหัศจรรย์ของโลกยุคกลาง ปัจจุบันเป็นที่ประชุมสวดมนต์ของชาวมุสลิม ในอดีตเป็นโบสถ์ทางศาสนาคริสต์พระเจ้าจักรพรรดิคอนสแตนติน เป็นผู้สร้างเมื่อประมาณคริสต์ศตวรรษที่ 13 ใช้เวลาสร้าง 17 ปี เพื่อเป็นโบสถ์ของศาสนาคริสต์แต่ถูกผู้ก่อการร้ายบุกทำลายเผาเสียหายหลายครั้งเพราะเกิดการขัดแย้งระหว่างพวกที่นับถือศาสนาคริสต์กับศาสนาอิสลามจบจนถึงรัชสมัยของ พระเจ้าจัสตินเนียนมีอำนาจเหนือตุรกีจึงได้สร้าง โบสถ์เซนต์โซเฟีย ขึ้นใหม่ ใช้เวลาสร้างฐานโบสถ์ 20 ปี ตัวโบสถ์ 5 ปี เมื่อประมาณปี พ.ศ. 1996 (ค.ศ 1435) พระองค์ต้องการให้เป็นสิ่งสวยงามที่สุดได้พยายามหา สิ่งของมีค่าต่างๆมาประดับไว้มากมาย สร้างเสร็จได้มีการเฉลิมฉลองกันอย่างมโหฬารต่อมาเกิดแผ่นดินไหวอย่างใหญ่ทำให้แตกกร้าวต้องให้ช่างซ่อมจนเรียบริบร้อยในสภาพเดิมเมื่อสิ้นสมัยของจักรพรรดิจัสตินเนียน ถึงสมัย พระเจ้าโมฮัมเหม็ดที่ 2 มีอำนาจเหนือตุรกี และเป็นผู้นับถือศาสนาอิสลามจึงได้ดัดแปลงโบสถ์หลังนี้ให้เป็นสุเหร่าของชาวมุสลิม



ได้เวลาอันสมควรพาทุกท่านเดินทางไปยังสนามบิน

- 17.40 น. ✈️ ✈️ เห็นฟ้าสู่เมืองอาชกาบัต ประเทศเติร์กเมนิสถาน โดยสายการบิน **Turkmenistan Airlines** เที่ยวบินที่ **T5 986**
- 23.30 เดินทางถึงท่าอากาศยาน อาชกาบัต ประเทศเติร์กเมนิสถาน (เพื่อแวะเปลี่ยนเครื่อง)

วันที่เก่า กรุงเทพฯ (-/-/-)

03.50 น. เห็นฟ้าสู่ กรุงเทพมหานคร โดยสายการบิน เที่ยวบินที่ **T5 986** ใช้เวลาเดินทาง (บริการอาหารและเครื่องดื่มบนเครื่อง)

11.55 น. คณะเดินทางกลับถึง **สนามบินสุวรรณภูมิ** ด้วยความสวัสดิภาพและความประทับใจ

## อัตราค่าบริการ

กำหนดการเดินทาง	ราคาผู้ใหญ่ (พักห้องละ 2-3 ท่าน)	ราคาเด็กเสริมเตียง (พักกับผู้ใหญ่ 2 ท่าน)	ราคาเด็กไม่เสริม เตียง (พักกับผู้ใหญ่ 2 ท่าน)	พักเดี่ยวเพิ่ม
05-13 ต.ค. 67	33,988 บาท	33,988 บาท	32,988 บาท	9,900 บาท
12-20 ต.ค. 67 19-27 ต.ค. 67	34,988 บาท	34,988 บาท	33,988 บาท	9,900 บาท
02-10 พ.ย. 67 09-17 พ.ย. 67 16-24 พ.ย. 67 23 พ.ย.-1 ธ.ค. 67	33,988 บาท	33,988 บาท	32,988 บาท	9,900 บาท
07-15 ธ.ค. 67 14-22 ธ.ค. 67 21-29 ธ.ค. 67	44,988 บาท	44,988 บาท	43,988 บาท	11,000 บาท
28 ธ.ค.-05 ม.ค. 67	49,988 บาท	49,988 บาท	48,988 บาท	11,000 บาท
25 ม.ค. - 2 ก.พ. 68 01-09 ก.พ. 68 08-16 ก.พ. 68 22-30 มี.ค. 68	32,988 บาท	32,988 บาท	32,988 บาท	10,500 บาท
05-13 เม.ษ. 68	34,988 บาท	34,988 บาท	33,988 บาท	10,500 บาท
12-20 เม.ษ. 68	45,988 บาท	45,988 บาท	44,988 บาท	11,000 บาท
26-04 พ.ค. 68 03-11 พ.ค. 68	34,988 บาท	34,988 บาท	33,988 บาท	10,500 บาท



**ค่าที่ปมัคคุเทศท้องถิ่น และคนขับรถ รวมตลอดการเดินทาง ตามธรรมเนียม 100 USD /ท่าน**  
**(ชำระที่สนามบิน ณ วันเดินทาง)**

**ค่าที่ปหัวหน้าทัวร์ไทย ตามมาตรฐาน 1000 บาท/ท่าน/ทริป**

**รวมไปถึงเด็กอายุมากกว่า 2 ปี ยกเว้น เด็กอายุไม่ถึง 2 ปี ณ วันเดินทางกลับ**

**\*\* ตัวโดยการสำหรับกรุ๊ปทัวร์ เป็นตัวราคาพิเศษ ไม่สามารถสะสมไมล์ได้ \*\***

**\*\*ราคา นี้ สงวนการเดินทาง จำนวน 15 ท่านขึ้นไป\*\*ราคา นี้เป็นราคาโปรโมชั่นไม่สามารถสะสมไมล์  
**ได้\*\*****

**หากท่านที่ต้องออกตัวภายใน (เครื่องบิน ,รถทัวร์ ,รถไฟ) กรุณาสอบถามที่เจ้าหน้าที่ทุกครั้งก่อนทำการออกตัว  
 เนื่องจากสายการบินอาจมีการปรับเปลี่ยนไฟล์ท หรือ เวลาบิน โดยไม่ได้แจ้งให้ทราบล่วงหน้า \*\***

**\*\* ทางบริษัทขอความกรุณาให้ท่านศึกษารายละเอียด ทั้งหมดก่อนทำการจอง โดยละเอียดทุกข้อ \***

**UPDATE 29 JUN 2024**

### **อัตราค่าบริการนี้รวม**

- ค่าบัตรโดยสารโดยเครื่องบินไป-กลับ พร้อมคณะ ชั้นประหยัด (Economy Class) ไม่สามารถเปลี่ยนแปลง (Upgrade) หรือ เปลี่ยนแปลง วันเดินทางกลับ (Change Date) ไม่ว่ากรณีใดก็ตาม
- ค่าภาษีน้ำมัน ภาษีสนามบินทุกแห่งที่มี
- ค่าธรรมเนียมการโหลดกระเป๋าสัมภาระลงใต้ท้องเครื่องบิน โดยสายการบิน **Turkmenistan Airlines** อนุญาตให้โหลดกระเป๋าสัมภาระลงใต้ท้องเครื่องบินได้ ท่านละ 1 ชิ้น โดยมีน้ำหนักรวมกันไม่เกิน 25 กิโลกรัม
- ค่ารถโค้ชปรับอากาศตลอดเส้นทาง ตามรายการที่ระบุ (ยังไม่รวมทิปคนขับรถ)
- ค่าโรงแรมที่พักระดับมาตรฐานตามที่รายการระบุ (พักห้องละ 2 ท่าน หรือ 3 ท่าน ต่อห้อง กรณีที่โรงแรมมีห้องพัก 3 ท่าน Triple ว่าง) กรณีมีงานเทรดแฟร์ การแข่งขันกีฬา หรือ กิจกรรมอื่นๆ ที่ทำให้โรงแรมตามรายการที่ระบุเต็ม ทางบริษัทขอสงวนสิทธิ์ ในการปรับเปลี่ยนโรงแรมที่พักไปเป็นเมืองใกล้เคียงแทนโดยอ้างอิงมาตรฐานคุณภาพและความเหมาะสมเดิมโดยคำนึงถึงประโยชน์ของลูกค้าเป็นสำคัญ
- ค่าเข้าชมสถานที่ต่างๆ ตามรายการระบุ กรณีไม่รวมจะชี้แจงไว้ในโปรแกรมชัดเจน
- ค่าอาหารตามที่รายการระบุ โดยทางบริษัทขอสงวนสิทธิ์ในการปรับเปลี่ยนได้ตามความเหมาะสม โดยคำนึงถึงประโยชน์ของลูกค้าเป็นสำคัญ
- ค่าจ้างมัคคุเทศก์คอยบริการ และ อำนวยความสะดวกตลอดการเดินทาง
- ค่าประกันอุบัติเหตุในการเดินทางวงเงิน 1,000,000 บาท ค่ารักษาพยาบาล 500,000 บาท วงเงินคุ้มครองอาหารเป็นพืช (โดยแพทย์จะต้องระบุในใบรับรองแพทย์ว่า อาหารเป็นพืชเท่านั้น )**  
**(หมายเหตุ:ค่าประกันอุบัติเหตุสำหรับเด็กที่มีอายุต่ำกว่า 6 เดือน และ ผู้ใหญ่อายุมากกว่า 75 ปีทางบริษัทประกันจะชดใช้ค่าสินไหมทดแทนเพียงครึ่งหนึ่งของสัญญาฯ)**

**\*\*ประกันภัยที่ทำจากเมืองไทย ไม่ครอบคลุมการขึ้นบอลลูนและเครื่องร้อนทุกประเภท ดังนั้นการเลือกซื้อ  
Optional Tour ขึ้นอยู่กับดุลยพินิจของท่าน\*\***

**อัตราค่าบริการนี้ไม่รวม**

- ☒ ค่าใช้จ่ายส่วนตัวนอกเหนือจากรายการที่ระบุ เช่น ค่าทำหนังสือเดินทาง ค่าโทรศัพท์ ค่าโทรศัพท์ทางไกล ค่าอินเทอร์เน็ต ค่าซักรีด มินิบาร์ในห้อง รวมถึงค่าอาหาร เครื่องดื่มที่สั่งเพิ่มนอกเหนือรายการ และ ค่าพาหนะต่างๆ ที่ไม่ได้ระบุไว้ในรายการ (กรุณาสอบถามอัตราค่าบริการจากหัวหน้าทัวร์ก่อนการให้บริการทุกครั้ง)
- ☒ ค่าภาษีมูลค่าเพิ่ม 7% และภาษีหัก ณ ที่จ่าย 3% กรณีต้องการออกใบเสร็จรับเงินในนามบริษัท
- ☒ ค่ายกขนกระเป๋าเดินทางท่านละ 1 ใบ โดยเฉลี่ย 1-2 USD / ท่าน กรณีใช้บริการ BELL BOY ของแต่ละโรงแรม
- ☒ ค่าทิปมัคคุเทศก์ท้องถิ่น คนขับรถ หัวหน้าทัวร์ไทย

**ค่าทิปมัคคุเทศก์ท้องถิ่น และคนขับรถ รวมตลอดการเดินทาง ตามธรรมเนียม 100 USD/ท่าน**

**(ชำระที่สนามบิน ณ วันเดินทาง)**

**ค่าทิปหัวหน้าทัวร์ไทย ตามมาตรฐาน 1000 บาท/ท่าน/ทริป**

รวมไปถึงเด็กอายุมากกว่า 2 ปี ยกเว้น เด็กอายุไม่ถึง 2 ปี ณ วันเดินทางที่สนามบินหับหัวหน้าทัวร์คนไทย

- ☒ ค่าธรรมเนียมการยื่นขอวีซ่า กรณีผู้เดินทางที่ถือหนังสือเดินทางต่างประเทศ (ไม่ใช่หนังสือเดินทางไทย) อัตราค่าบริการ และการขอวีซ่า กรุณาติดต่อกับเจ้าหน้าที่เป็นกรณีพิเศษ เพื่อขอคำแนะนำในการยื่นคำร้องขอวีซ่า

**เงื่อนไขการจอง และ การชำระค่าบริการ**

1. นักท่องเที่ยวหรือเอเยนต์ กรุณาทำการจองล่วงหน้าอย่างน้อย 45 วัน ก่อนการเดินทาง พร้อมชำระเงินมัดจำท่านละ 15,000 บาท ภายใน 2 วัน หลังจากวันจอง หรือชำระทันทีที่จอง หากผู้จัดมีความจำเป็นต้องให้ผู้เดินทางยืนยันการการเดินทาง และ ชำระค่าทัวร์ส่วนที่เหลือ ไม่เกิน 20 วันก่อนวันเดินทาง หรือก่อนผู้จัดจะทำการออกบัตรโดยสาร ตัวอย่างเช่น ท่านทำจองวันที่ 1 กรุณาชำระเงินมัดจำ ส่วนนี้ภายในวันที่ 2 ก่อนเวลา 14.00 น. เท่านั้น โดยระบบจะยกเลิกอัตโนมัติทันที หากยังไม่ได้รับยอดเงินมัดจำตามเวลาที่กำหนด และหากท่านมีความประสงค์จะเดินทางในพีเรียดเต็ม ท่านจำเป็นต้องเช็คที่ว่างและทำจองเข้ามาใหม่อีกครั้ง กรณีที่คิณะเต็ม มีคิวรอ (Waiting List) ทางบริษัทขอสงวนสิทธิ์ในการให้สิทธิ์ลูกค้ารายถัดไป เป็นไปตามระบบ ตามวัน และ เวลา ที่ทำรายการจองเข้ามาตามลำดับ เนื่องจากทุกพีเรียดทางบริษัทมีที่นั่งราคาพิเศษจำนวนจำกัด
2. การติดต่อใดๆ กับทางบริษัท เช่น แฟกซ์ อีเมลล์ หรือ จดหมายฯ ต้องทำในวันเวลาทำการของทางบริษัท ดังนี้ วันจันทร์ ถึง ศุกร์ เวลา 9.00 น.-18.00 น. และ วันเสาร์ เวลา 9.00 น.-14.00 น. นอกจากวันเวลาดังกล่าวและวันหยุดนักขัตฤกษ์ที่รัฐบาลประกาศในปีนั้นๆถือว่าเป็นวันหยุดทำการของทางบริษัท



## เงื่อนไขการยกเลิกทัวร์

- **ยกเลิกหลังจากวางเงินมัดจำ** บริษัทฯจะคิดค่าใช้จ่ายที่เกิดขึ้นจริง ณ วันนั้น ที่ไม่สามารถ คืนเงินได้ และ ค่าบริการ 5,000 บาท/ท่าน (ตัวอย่างเช่น ค่าตัวเครื่องบิน, ค่าวีซ่า, ค่ามัดจำห้องพัก เป็นต้น)
- **ยกเลิกหลังจากจ่ายเงินเต็มจำนวน** บริษัทฯขอสงวนสิทธิ์ในการคืนเงินทั้งหมดในทุกกรณี
- **กรณีเจ็บป่วย** จนไม่สามารถเดินทางได้ ซึ่งจะต้องมีใบรับรองแพทย์จากโรงพยาบาลรับรอง บริษัทฯจะทำเรื่อง ยื่นเอกสารไปยังสายการบิน , โรงแรม และในทุกๆการให้บริการ เพื่อให้พิจารณาอีกครั้ง ทั้งนี้ อาจจะต้องใช้ระยะเวลาในการดำเนินการ ซึ่งไม่สามารถแจ้งได้ว่าจะสามารถคืนเงินได้ทั้งหมด หรือ บางส่วน เพราะ จะขึ้นอยู่กับพิจารณาและตัดสินใจ ของ สายการบิน , โรงแรม และในทุกๆการให้บริการอื่นๆ เป็นสำคัญ

## หมายเหตุ

- บริษัทฯ ขอสงวนสิทธิ์ยกเลิกการเดินทางก่อนล่วงหน้า 15 วัน ในกรณีที่ไม่สามารถทำกรุ๊ปได้อย่างน้อย 15 ท่าน ซึ่งในกรณีนี้ทางบริษัทฯ ยินดีคืนเงินให้ทั้งหมด หรือจัดหาคณะทัวร์อื่นให้ถ้าต้องการ
- บริษัทฯ ขอสงวนสิทธิ์ที่จะเปลี่ยนแปลงรายละเอียดบางประการในทัวร์นี้ **เมื่อเกิดเหตุจำเป็นสุดวิสัย** จนไม่อาจแก้ไขได้ และจะไม่รับผิดชอบใดๆ ในกรณีที่สูญหาย สูญเสียหรือได้รับบาดเจ็บที่นอกเหนือความรับผิดชอบของหัวหน้าทัวร์และเหตุสุดวิสัยบางประการ เช่น การนัดหยุดงาน ภัยธรรมชาติ การจลาจล ต่างๆ
- บริษัทฯ ไม่รับผิดชอบต่อค่าเสียหายในเหตุการณ์ที่เกิดจากสายการบิน ภัยธรรมชาติ ปฏิวัติ และอื่น ๆ ที่นอกเหนือการควบคุมของทางบริษัทฯ หรือ ค่าใช้จ่ายเพิ่มที่เกิดขึ้นทางตรง หรือทางอ้อม เช่น การเจ็บป่วย การถูกทำร้าย การสูญหาย จากสายการบินเมื่อเที่ยวบิน “ดีเลย์” หรือล่าช้า? หรือ เหตุสุดวิสัย หรืออุบัติเหตุต่าง ๆ
- ราคานี้คิดตามราคาบัตรโดยสารเครื่องบิน ณ ปัจจุบัน หากมีการปรับราคาบัตรโดยสารสูงขึ้น ตามอัตราค่าน้ำมัน หรือ ค่าเงินแลกเปลี่ยน ทางบริษัท ขอสงวนสิทธิ์ที่จะปรับราคาตัว ตามสถานการณ์ดังกล่าวและแจ้งให้ท่านทราบ
- เนื่องจากรายการทัวร์นี้เป็นแบบเหมาจ่ายเบ็ดเสร็จ หากท่านสละสิทธิ์การใช้บริการใดๆ ตามรายการ หรือ ถูกปฏิเสธการเข้าประเทศไม่ว่าในกรณีใดก็ตาม ทางบริษัทฯ ขอสงวนสิทธิ์ไม่คืนเงินในทุกกรณี
- **กรณีผู้เดินทางไม่สามารถ เข้า-ออกเมืองได้เนื่องจากปลอมแปลง** หรือการห้ามของเจ้าหน้าที่ ไม่ว่าเหตุผลใดๆ ทางบริษัทขอสงวนสิทธิ์ในการ ไม่คืนค่าทัวร์ทั้งหมด
- ในกรณีที่ท่านผู้โดยสารต้องการใช้พาสปอร์ตเล่มสีน้ำเงิน (ราชการ) ในการเดินทาง บริษัทฯ ขอสงวนสิทธิ์ไม่รับผิดชอบใดๆ ในการที่ท่านอาจจะถูกปฏิเสธมิให้เข้าเมือง เพราะโดยปกติในการท่องเที่ยวจะใช้เล่มสีเลือดหมู
- การขอที่นั่ง Long Leg ณ ปัจจุบัน สายการบินขายที่นั่ง LONG LEG แล้ว ราคาอยู่ที่ 3,000 – 3,500 บาท ขึ้นอยู่กับอัตราแลกเปลี่ยน ณ วันนั้นๆและจำนวนที่นั่ง
- ภาพที่ใช้ในการประกอบการทำโปรแกรมใช้เพื่อความเข้าใจในมุมมองสถานที่ท่องเที่ยว ภาพใช้เพื่อการโฆษณาเท่านั้น

### \*\*\*หมายเหตุ\*\*\*

- ▶ บริษัทฯ ขอสงวนสิทธิ์ยกเลิกการเดินทางก่อนล่วงหน้า 15 วัน ในกรณีที่ไม่สามารถทำกรุ๊ปได้อย่างน้อย 15 ท่าน ซึ่งในกรณีนี้ทางบริษัทฯ ยินดีคืนเงินให้ทั้งหมด หรือจัดหาคณะทัวร์อื่นให้ถ้าต้องการ

- ▶ ในกรณีที่คณะออกเดินทางต่ำกว่า 15 ท่าน หรือมาตรฐานของการยืนยันการเดินทาง จะมีการเปลี่ยนแปลงขนาดของพาหนะที่ใช้ในการนำเที่ยว ตลอดรายการทัวร์ โดยไม่ต้องแจ้งให้ทราบล่วงหน้า
- ▶ ในกรณีที่คณะออกเดินทางต่ำกว่า 15 ท่าน หรือต่ำกว่ามาตรฐานของการยืนยันการเดินทาง ทางผู้จัดรายการขอพิจารณายกเลิกการเดินทาง หรือ เรียกเก็บค่าทัวร์เพิ่มเติม ตามความเหมาะสม
- ▶ บริษัทฯ ขอสงวนสิทธิ์ที่จะเปลี่ยนแปลงรายละเอียดบางประการในทัวร์นี้ เมื่อเกิดเหตุจำเป็นสุดวิสัยจนไม่อาจแก้ไขได้และไม่ได้รับผิดชอบใดๆ ในกรณีที่สูญหาย สูญเสียหรือได้รับบาดเจ็บที่นอกเหนือความรับผิดชอบของหัวหน้าทัวร์และเหตุสุดวิสัยบางประการ เช่น การนัดหยุดงาน ภัยธรรมชาติ การจลาจล ต่างๆ
- ▶ บริษัทฯ ไม่รับผิดชอบค่าเสียหายในเหตุการณ์ที่เกิดจากสายการบิน ภัยธรรมชาติ ปฏิวัติ และอื่น ๆ ที่นอกเหนือการควบคุมของทางบริษัทฯ หรือ ค่าใช้จ่ายเพิ่มเติมที่เกิดขึ้นทางตรง หรือทางอ้อม เช่น การเจ็บป่วย การถูกทำร้าย การสูญหาย ความล่าช้า หรือ อุบัติเหตุต่าง ๆ
- ▶ ราคานี้คิดตามราคาบัตรโดยสารเครื่องบิน ณ ปัจจุบัน หากมีการปรับราคาบัตรโดยสารสูงขึ้น ตามอัตราค่าน้ำมัน หรือ ค่าเงินแลกเปลี่ยน ทางบริษัทฯ ขอสงวนสิทธิ์ที่จะปรับราคาตัว ตามสถานการณ์ดังกล่าว
- ▶ เนื่องจากรายการทัวร์นี้เป็นแบบเหมาจ่ายเบ็ดเสร็จ หากท่านสละสิทธิ์การใช้บริการใด ๆ ตามรายการ หรือ ถูกปฏิเสธการเข้าประเทศไม่ว่าในกรณีใดก็ตาม ทางบริษัทฯ ขอสงวนสิทธิ์ไม่คืนเงินในทุกกรณี
- ▶ หากลูกค้าท่านใด ยืนยันแล้วไม่ได้รับการอนุมัติ ลูกค้าต้องชำระค่ามัดจำที่ 15,000 บาท และค่าวีซ่าตามที่สถานทูตฯ เรียกเก็บ

หนังสือเดินทางต้องมีอายุเหลือใช้งานไม่น้อยกว่า 6 เดือน นับจากวันเดินทาง

และมีหน้าที่เหลือไว้ประทับตราไม่น้อยกว่า 2 หน้า

**\*\* กรณี ถึงหนังสือเดินทางต่างชาติ โปรดสอบถามข้อมูลเพิ่มเติม \*\***

**\*\*ในกรณีที่ผู้โดยสาร มีไฟล์ทเดินทางภายในประเทศหรือระหว่างประเทศ ที่เกี่ยวข้องกับวันเดินทางที่ท่านได้ทำการจองไว้กับทางบริษัทฯ กรุณาแจ้งให้ทางเจ้าหน้าที่ทราบ ก่อนการชำระเงินค่าตัวดังกล่าว ถ้าเกิดข้อผิดพลาด ทางบริษัทฯ ขอสงวนสิทธิ์ในการรับผิดชอบทุกกรณี\*\***