



บริษัท เจทีเอส (ภูเก็ต) จำกัด

128/182 ม.5 ต. ประชาอุทิศ 1 ตำบล รัชฎา อำเภอเมืองภูเก็ต จังหวัดภูเก็ต 83000

License No. -

Tel: 081-536-3727 Email: suwat@jtssiam.com LINE: Suwat Ploychang

QQCRSIN-GD077

GO CRUISE

Genting Dream



# โปรจัดใหญ่ สุดคุ้ม!



สิงคโปร์-ภูเก็ต-สิงคโปร์  
4 วัน 3 คืน

กิจกรรม และ อาหารทุกมื้อ

เริ่มต้น  
คนแรก **30,900** บาท

เริ่มต้น  
คนที่ 2 **2,199** บาท

- ✔ ห้องพักบนเรือสำราญ
- ✔ อาหารครบทุกมื้อ
- ✔ ภาษีท่าเรือ
- ✔ กิจกรรม ความบันเทิง

2024 : Jun 11, 25 Jul 9 Aug 6, 20  
Sep 3, 17 Oct 1, 15, 29 Nov 12, 26 Dec 10

2025 : Jan 7, 21; Feb 4, 18 Mar 4 Apr 1

ออกเดินทางวันพุธ

ราคาไม่รวม : ตัวเครื่องบิน ค่าวีซ่า(ถ้ามี) ทิวส์เสริมบนฝั่ง ทิปพนักงานเรือ 27SGD/คน/คืน

QQCRSIN-GD077

GO CRUISE

Genting Dream

Resorts World Cruises

TWO YEARS Anniversary

CRUISE ONLY

# โปรจัดใหญ่ สุดคุ้ม!

2 YEARS ANNIVERSARY

สิงคโปร์-ภูเก็ต-สิงคโปร์  
4 วัน 3 คืน

กิจกรรม และ อาหารทุกมื้อ

เริ่มต้น **30,900** บาท  
คนแรก

เริ่มต้น **2,199** บาท  
คนที่ 2

- ✔ ห้องพักผ่อนเรือสำราญ
- ✔ อาหารครบทุกมื้อ
- ✔ ภาษีท่าเรือ
- ✔ กิจกรรม ความบันเทิง

2024 : Jun 11, 25 Jul 9 Aug 6, 20  
Sep 3, 17 Oct 1, 15, 29 Nov 12, 26 Dec 10

2025 : Jan 7, 21; Feb 4, 18 Mar 4 Apr 1

ออกเดินทางวันพุธ

ราคาไปรวม : ตัวเครื่องบิน ค่าวีซ่า(ถ้ามี) ทีวีเซอร์วิสบนฝั่ง ทิปพนักงานเรือ 27SGD/คน/คืน

TWO YEARS Anniversary

GOCRUISE - QQCRSIN-GD077 - สิงคโปร์-ภูเก็ต-สิงคโปร์ 4 วัน 3 คืน เดินทางวัน อังคาร ( CRUISE ONLY)

# Genting Dream

ออกเดินทาง ทุกวันอังคาร  
เรือสำราญ กิจกรรมและอาหารทุกมือบนเรือ

## Fun-filled Activities & Amenities For All Ages

At 335m end to end, every inch of Genting Dream is crafted for shared experiences. When it comes to fun, we're pulling out all the stops.

### FLEET OVERVIEW

Gross Tonnage **150,695 tons**  
Length **335m**  
Width **40m**  
Decks **18**  
Passenger Capacity **3,352 (Lower Berth)**  
Staterooms **1,674**

Take a  
virtual 360° tour



**Genting Dream** เรือสำราญในตระกูลของ Resort World Cruise มีความใหญ่โตถึง 150,659 ตัน มีความสูงถึง 19 ชั้นและจุผู้โดยสารทั้งหมด 3,352 คนและลูกเรืออีก 2,016 คน มีจำนวนห้องพักทั้งหมด 1,674 ห้องและ ห้องพักแบบสวีท 142 ห้อง เพื่อให้ตอบสนองความต้องการของ ลูกค้ำในทุกระดับนอกจากความใหญ่และความจุแบบอลังการแล้วยังมาพร้อมกับ ความบันเทิงและร้านอาหารมากมายให้คุณได้ลิ้มลองแบบนับไม่ถ้วนเลยทีเดียว

3 Nights Phuket Cruise (Tue)

2024

Jun 11, 25; Jul 9; Aug 6, 20; Sep 3, 17; Oct 1, 15, 29; Nov 12, 26; Dec 10

2025

Jan 7, 21; Feb 4, 18; Mar 4; Apr 1

DAY	DESTINATION	ETA (local)	ETD (local)
Tue	Singapore	-	1pm
Wed	Phuket (Patong Bay / Deep Sea Port)	4pm (3pm)	-
Thu	Phuket (Patong Bay / Deep Sea Port)	-	2am (1am)
Fri	Singapore	12pm	-

\* Ship will return to Singapore on 26 Jul at 9am.

Check in/Boarding: 10.00pm Gate Close: 12.00pm

	โปรแกรมการเดินทาง	เข้า	เที่ยง	ค่ำ	พักบนเรือ
1	ประเทศ สิงคโปร์ เช็คอินท่าเรือ Marina Bay Cruise Center 10.00 น.	-	-	●	เรือออกจากสิงคโปร์ 13.00 น.
2	ภูเก็ต เวลา 15.00 น. (เวลาประเทศไทย)	●	●	●	ภูเก็ต
3	ภูเก็ต	●	●	●	เรือออกจาก ภูเก็ต 01.00 น. (เวลาประเทศไทย)
4	ประเทศ สิงคโปร์ ถึงท่าเรือ Marina Bay Cruise Center 12.00 น.	●	●	-	

### โปรแกรมการล่องเรือ

วันที่ 1 ต้อนรับสู่ ประเทศสิงคโปร์ (ท่าเรือ Marina Bay Cruise Centre)

10.00 น. เช็ค-อิน ณ ท่าเรือ Marina Bay Cruise Centre ประเทศสิงคโปร์  
(ท่านควรมาถึงท่าเรือเพื่อเช็คอินเข้าเรือก่อนเรือออกอย่างน้อย 3 ชั่วโมง)

การเดินทางจากสนามบินขางงี้ไปที่ท่าเรือ Marina Bay Cruise Centre สามารถเดินทางด้วยTaxi ใช้เวลาประมาณ 20 นาที ค่าโดยสารประมาณ 20SGD(500 บาท)  
Port Address: Marina Coastal Drive #01-01 Singapore 018947

**13.00 น.**

เรือล่องออกจากท่าเรือ Marina Bay Cruise Centre ประเทศสิงคโปร์ ทุกท่านจะต้องเข้าร่วมการซ้อมระบบรักษาความปลอดภัยของท่าเรือตามกฎหมายของการล่องเรือสากล 1 ชั่วโมงก่อนเรือออกเดินทาง หลังจากนั้นท่านสามารถรับประทานอาหารค่ำ ณ ห้องอาหารหลักจากที่โซว์อยู่บน บัตร Cruise Card ของท่าน หรือเลือกรับประทานที่ห้องอาหาร บุฟเฟต์ นานาชาติได้ตามอัธยาศัย หลังจากนั้นชมการแสดงที่ห้องโซว์หลัก (ท่านที่จะชมโซว์กรุณาถึงห้องโซว์ก่อนโซว์เริ่ม) และดนตรีสดตามบาร์ต่างๆทั่วทั้งลำเรือและพักผ่อนตามอัธยาศัย(หลังจากเรือล่องออกสู่น่านน้ำสากลแล้วร้านค้าปลอดภาษีและคาสิโนจะเปิดให้บริการ)

ท่านสามารถเข้าร่วมสนุกกับกิจกรรมต่างๆ ที่ทางเรือเตรียมไว้ให้ตลอดทั้งทริปจาก RWC Daily หนังสือพิมพ์ประจำวันที่มีรายละเอียดกิจกรรมในแต่ละวันที่ห้องพักของท่าน

ท่านสามารถรับประทานอาหารอย่างอิสระได้ตามห้องอาหารที่เรือเตรียมไว้ให้ ดังนี้

**ห้องอาหาร The Lido**

**ห้องอาหารแบบ Buffet อยู่บนชั้น 16 (ท้ายเรือ)**

**ห้องอาหาร Dream Dining Lower**

**ห้องอาหารแบบตะวันตก ชั้น 7 (ท้ายเรือ)**

**ห้องอาหาร Dream Dining Upper**

**ห้องอาหารแบบจีน ชั้น 8 (ท้ายเรือ)**

**\*ท่านสามารถเลือกห้องอาหารได้ตามอัธยาศัย 1 มื้อ / 1 ห้องอาหาร / บริการเสิร์ฟให้แบบไม่อัน\***





- Bar 360, Deck 6 MID
- Bar City, Deck 8 MID
- Bistro, Deck 8 FWD
- Dream Dining Room Lower, Deck 7 AFT\*
- Dream Dining Room Upper, Deck 8 AFT\*
- Gelateria, Deck 8 AFT
- HotPot, Deck 8 AFT
- Lobby Cafe, Deck 6 MID
- Palm Court, Deck 19 FWD
- Silk Road, Deck 6 FWD
- The Lido, Deck 16 AFT\*
- Umi Uma, Deck 8 AFT

## วันที่ 2-3 ภูเก็ต, ประเทศไทย

เช้า \*\*รับประทานอาหารที่ห้องอาหารที่ทางเรือจัดให้บนเรือสำราญ\*\*

15.00 น. (เวลาประเทศไทย) เรือเดินทางถึง ภูเก็ต ท่านสามารถเลือกท่องเที่ยวอิสระได้ด้วยตัวเอง หรือซื้อทัวร์เสริมบนฝั่งกับทางเรือล่วงหน้า จะมีเจ้าหน้าที่แจ้งสถานที่นัดพบและเวลาลงเรือ หากท่านเที่ยวเองอิสระ กรุณากลับขึ้นเรือก่อนเรือออกอย่างน้อย 1-2 ชั่วโมง

**\*\*ท่านที่ต้องการพักผ่อนบนเรือ สามารถรับประทานอาหาร เข้า กลางวัน เย็น ได้บนเรือสำราญ\*\***



ภูเก็ต ได้ชื่อว่าเป็นไข่มุกแห่งอันดามัน เมืองท่องเที่ยวที่มีชื่อเสียงไปทั่วโลก ในด้านความสวยงามของทิวทัศน์ และหาดทราย น้ำทะเลสีฟ้าใส พร้อมด้วยสิ่งอำนวยความสะดวกทางการท่องเที่ยวครบครัน เป็นเกาะใหญ่ที่สุดของประเทศไทย มีฐานะเป็นจังหวัดหนึ่งในภาคใต้ ตั้งอยู่ทางชายฝั่งทะเลตะวันตกของประเทศไทยในน่านน้ำทะเลอันดามัน มหาสมุทรอินเดีย มีพื้นที่ประมาณ 543 ตารางกิโลเมตร ความยาวสุดของเกาะภูเก็ตวัดจากทิศเหนือถึงทิศใต้ประมาณ 48.7 กิโลเมตร และส่วนกว้างที่สุดวัดจากทิศตะวันออกถึงทิศตะวันตกประมาณ 21.3 กิโลเมตร ภูเก็ตแบ่งออกเป็น 3 อำเภอ คือ อำเภอเมือง อำเภอกลาง และอำเภอกะทู้ ปัจจุบันภูเก็ตเป็นเมืองศูนย์กลางการท่องเที่ยวมีนักท่องเที่ยวทั้งชาวไทยและชาวต่างชาติหลั่งไหลไปเยี่ยมเยียนปีละหลายล้านคน (ราคายังไม่รวมทัวร์ชายฝั่ง Shore Excursion)



เช้าวันที่ สาม เข้า-กลางวัน-เย็น รับประทานอาหารบนเรือสำราญ

01.00 น. (เวลาประเทศไทย) เรือเดินทางออกจาก ภูเก็ต

รับประทานอาหารและดูโชว์สุดอลังการ หรือดื่มด่ำฟังเพลงตามบาร์ที่มีอยู่ทั่วไปบนเรือสำราญ

### กิจกรรมบนเรือ



#### 1 Ropes Course & Zipline

Feel the thrill of gliding above the ocean on a 35-metre zipline.



#### 2 Rock Climbing Wall

Challenge yourself on our mountainous rock climbing wall.



#### 3 Waterslide Park

Get drenched in fun on one of our six different waterslides.



#### 4 Bar 360

Catch live music and aerial acrobatic performances with a glass of champagne.



#### 5 The Palace

Indulge in European-style butler service and exclusive facilities.



#### 6 Dream Dining Room

Savour a wide variety of Asian and international cuisine.



#### 7 Johnnie Walker House™

Immerse yourself in the intricate world of premium Scotch whisky.



#### 8 Bistro By Mark Best

Relish contemporary Western cuisine from the internationally-acclaimed Australian chef.



#### 9 Crystal Life™ Spa

Rejuvenate mind, body and soul with our holistic Western and Asian spa experience.



#### 10 Zodiac Theatre

Enjoy live production shows from the acclaimed award-winning entertainment team.

## วันที่ 4 ประเทศสิงคโปร์ (ท่าเรือ Marina Bay Cruise Centre)

เช้า/กลางวัน \*\*รับประทานอาหารที่ห้องอาหารที่ทางเรือจัดให้บนเรือสำราญ\*\*

ท่านสามารถเข้าร่วมกิจกรรมต่างๆที่ทางเรือได้จัดเอาไว้ให้ได้อย่างมากมาย อาทิ กิจกรรมกลุ่ม เช่น บิงโก , สอนทำลูกโป่งมายากล, กิจกรรมสอนศิลปะพื้นเมืองแบบง่ายๆ ซึ่งจะผลัดเปลี่ยนหมุนเวียนกันไปไม่让您เบื่อ หรือใช้บริการห้อง ฟิตเนส , สระว่ายน้ำ, ปีนหน้าผาจำลอง, Mimi Golf, โบว์ลิ่ง และอีกหลากหลายกิจกรรมให้ท่านได้เลือกตามความชอบ หรือจะเพลิดเพลินกับ

อาหารมื้อพิเศษที่ห้องอาหารพิเศษที่มีบริการอยู่บนเรือ รวมทั้งห้องอาหารหลักทั้ง 3 ห้องที่จะ  
ผลัดเปลี่ยนหมุนเวียนบริการอาหารแก่ท่านตามปกติเหมือนเดิม (\*บางกิจกรรม / ห้องอาหาร  
พิเศษ จะมีค่าใช้จ่ายเพิ่มเติม)



**12.00 น.** เรือเทียบท่า ณ ท่าเรือ Marina Bay Cruise Center ประเทศสิงคโปร์ หลังจากที่คุณท่านลงจากเรือจะ  
ผ่านพิธีการตรวจคนเข้าเมืองและรับ กระเป๋าเดินทางของท่านด้านล่าง

**\*\*กรุณาตรวจสอบสิ่งของ ของท่านก่อนออกจากท่าเรือ\*\***

**\*\*เดินทางกลับถึงกรุงเทพฯ โดยสวัสดิภาพ\*\***



**สิงคโปร์ ภูเก็ต สิงคโปร์ 4วัน3 คืน (ออกเดินทางวันอังคาร)**

**2024 : Jul 9, Aug 6, 20, Sep 17, Oct 1, 15, 29, Nov 12**

**2025 : Jan 7, 21, Feb 4, 18, Mar 4, Apr 1**

**(ราคาเริ่มต้น)**

ประเภทห้องพัก	ราคาท่านที่ 1 (ท่านละ)	ราคาท่านที่ 2 (ท่านละ)	ราคาท่านที่ 3 (ท่านละ)	ราคาท่านที่ 4 (ท่านละ)
ห้องพักแบบไม่มีหน้าต่าง (Inside)	<b>30,900.-</b>	<b>2,199.-</b>	<b>10,500.-</b>	<b>10,500.-</b>
ห้องพักแบบมีหน้าต่าง (Oceanview)	<b>39,500.-</b>	<b>2,199.-</b>	-	-



ห้องพักแบบมีระเบียง (Balcony)	50,900.-	2,199.-	15,500.-	15,500.-
ห้องพักแบบมีระเบียงดีลักซ์ (Balcony Deluxe)	109,900.-	2,199.-	29,900.-	29,900.-

สิงคโปร์ ภูเก็ต สิงคโปร์ 4วัน3 คืน (ออกเดินทางวันอังคาร)

2024 : Sep 3, Nov 26, Dec 10

(ราคาเริ่มต้นวันที่)

ประเภทห้องพัก	ราคาท่านที่ 1 (ท่านละ)	ราคาท่านที่ 2 (ท่านละ)	ราคาท่านที่ 3 (ท่านละ)	ราคาท่านที่ 4 (ท่านละ)
ห้องพักแบบไม่มีหน้าต่าง (Inside)	34,900.-	2,199.-	11,900.-	11,900.-
ห้องพักแบบมีหน้าต่าง (Oceanview)	45,500.-	2,199.-	-	-
ห้องพักแบบมีระเบียง (Balcony)	57,900.-	2,199.-	17,500.-	17,500.-
ห้องพักแบบมีระเบียงดีลักซ์ (Balcony Deluxe)	125,900.-	2,199.-	34,500.-	34,500.-

\*ไม่รวมค่าทิปพนักงานบนเรือ ค่าทิป SGD27/ท่าน/คืน สำหรับห้อง Inside, Oceanview, Balcony และ SGD34/ท่าน/คืน สำหรับห้อง Suite และ SGD50/ท่าน/คืน สำหรับห้อง Villa & Penthouse (จ่ายบนเรือ)  
สงวนสิทธิ์การเปลี่ยนแปลงเงื่อนไขและราคา โดยไม่แจ้งให้ทราบล่วงหน้า

\*\*ห้องพักมีจำนวนจำกัด โปรดสอบถามห้องพักกับเจ้าหน้าที่ทุกครั้งก่อนทำการจอง

\*\*\*ทางบริษัทมีบริการจำหน่ายตั๋วเครื่องบินและวีซ่าพร้อมบริการครบวงจร\*\*\*

## **STATERROOM TYPE**

### **Interior Stateroom**

From 13 - 14 sq.m  
Max Occupancy 2-4^  
Deck 5/8/9/10/11/12/13/15  
2 Single Beds / 2 Single Beds + 1 Ceiling Pullman Bed  
/ 1 Single Bed + 1 Pullman Bed + 1 Double Sofa Bed



พัก 1-2 ท่าน



พัก 3-4 ท่าน

### **Oceanview Stateroom**

From 16 - 35 sq.m  
Max Occupancy 2-4  
Deck 5/9/10/11/12/13  
2 Single Beds / 2 Single beds + 1 double Sofa Bed / 2  
Single beds + 1 Single Sofa Bed



### **Balcony Stateroom**

From 20 sq.m  
Max Occupancy 3-4  
Deck 8/9/10/11/12/13/15  
1 Queen-size Bed + 1 Single Sofa Bed / 1 Single Sofa  
Bed + 1 Ceiling Pullman Bed / 1 Double Sofa Bed

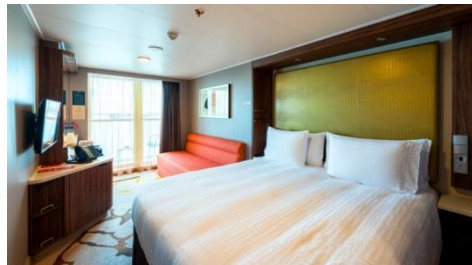

### **Balcony Deluxe Stateroom**

From 22 - 28 sq.m  
Max Occupancy 2-4  
Deck 8/9/10/11/12/13/15  
1 Queen-size Bed + 1 Single Sofa Bed / 1 Single Sofa  
Bed + 1 Ceiling Pullman Bed / 1 Double Sofa Bed



### **Palace Suite**

From 37 - 40 sq.m  
Max Occupancy 4  
Deck 13/15/16/17  
1 Queen-size Bed + 1 Double Sofa Bed



## DECK PLAN

Restaurants & Bars	DECK	Teenagers & Children	DECK
Palm Court	19	Little Dreamers Club	16
Sun Deck Bar	17	Arcade	16, 6
The Lido*^	16		
Pool Deck Bar	16	Beauty & Wellness	DECK
Crystal Life Cuisine	15	Crystal Life Fitness	15
Dream Dining		Crystal Life Spa	15
Room Upper*	8	Le Salon	15
Hot Pot	8	The Gentlemen's Barber	15
Umi Uma	8		
Bistro	8	Sports & Recreation	DECK
Gelateria	8	Waterslide Park	19
Bar City	8	SportsPlex	19
Dream Dining		Mini-Golf	18
Room Lower*	7	Rock Climbing Wall	18
Blue Lagoon	7	Ropes Course	18
Red Lion	7	Sun Deck	17
Bar 360	6	Jogging Track	17
Lobby Cafe	6	Main Pool Deck	16
Silk Road	6	Kids Water Park	16
		Boardwalk	8
The Palace	DECK	Genting Club	DECK
Palace Pool Side Café	18	Club	16
Palace Pool & Sun Deck	18	Lounge	16
Palace Gymnasium & Studio	18		
Palace Spa	18	Other Services	DECK
Palace Restaurant	17	Business Center	19
Palace Lounge	17	Bridge Viewing Room	15
Palace Reception	17	Helipad Embarkation Lounge	9
Entertainment	DECK	Tributes	8
Zouk Private Party Deck	18	Executive Boardrooms	7
Zouk Beach Club	17	Reception	6
Zouk	17	Shore Excursions	6
RW@Sea	8,7,6	Cruise Consultant	6
Zodiac Theatre	7	Clinic	5
Karaoke	6	Meeting Rooms	5
International Room	6		
Premium Room	6		

\*Inclusive Restaurant ^Halal Options Available

# Fun-filled Activities & Amenities For All Ages

At 335m end to end, every inch of Genting Dream is crafted for shared experiences. When it comes to fun, we're pulling out all the stops.

## FLEET OVERVIEW

Gross Tonnage **150,695 tons**  
Length **335m**  
Width **40m**  
Decks **18**  
Passenger Capacity **3,352 (Lower Berth)**  
Staterooms **1,674**

Take a  
virtual 360° tour



## เงื่อนไขการจอง

1. ชำระค่าเรือเต็มจำนวน หลังจากได้รับการยืนยัน ส่งหน้า PASS PORT มีอายุมากกว่า 6 เดือน
2. ขอสงวนสิทธิ์ในการเปลี่ยนแปลงราคา ทั้งนี้ขึ้นอยู่กับระยะเวลาในการจอง และ จำนวนห้องว่าง
3. การไม่เข้าร่วมกิจกรรม ,โปรแกรม หรืออาหารบางมื้อ ไม่สามารถขอคืนเงินได้ในทุกกรณี

## เงื่อนไขการยกเลิก

**\*\*ขอสงวนสิทธิ์ในการเปลี่ยนแปลงหลังจากการจองแล้วทุกกรณี เช่น การขอยกเลิกการเดินทางหรือเปลี่ยนวันเดินทางและกรณีอื่นๆ บริษัทฯ เรียกเก็บเงิน 100% ทุกกรณี ไม่สามารถคืนเงินได้\*\***

## อัตราค่าบริการนี้รวม

1. ห้องพักบนเรือสำราญ 3 คืน (ตามแบบห้องพักที่ท่านได้ทำการชำระเงิน)
2. อาหารบนเรือสำราญ (ยกเว้นห้องอาหารพิเศษ), กิจกรรมและความบันเทิงบนเรือสำราญ
3. ค่าภาษีท่าเรือ

## อัตราค่าบริการนี้ไม่รวม

GOCRUISE - QQCRSIN-GD077 -สิงคโปร์-ภูเก็ต-สิงคโปร์ 4 วัน 3 คืน เดินทางวัน อังคาร ( CRUISE ONLY)

1. ค่าทิปส์ SGD 27 /คน/คืน สำหรับห้อง Inside, Oceanview, Balcony และ SGD 34/คน/คืน สำหรับห้อง Palace Suite , Palace Deluxe Suite , Palace Deluxe Premium และ SGD 50 /คน/คืน สำหรับห้อง Palace Penthouse , Palace Villa
2. ค่าทัวร์เสริมบนฝั่งตามเมืองต่างๆ ที่เรือจอด (Shore Excursion)
3. อาหารพิเศษที่ท่านสั่งเพิ่มเติมกับทางเรือ
4. ค่าแพคเกจเครื่องดื่มบนเรือสำราญ / ค่า WIFI
5. ค่าทำหนังสือเดินทาง, ค่าวีซ่าสำหรับชาวต่างชาติ
6. ค่าใช้จ่ายส่วนตัวอื่นๆ เช่น ค่าชักรีด ค่าโทรศัพท์ ค่าเครื่องดื่ม ฯลฯ
7. ค่าภาษีมูลค่าเพิ่ม 7% และภาษีหัก ณ ที่จ่าย 3%

## หมายเหตุ

1. สำหรับผู้สมัคร กรุณายุติการสมัครตั้งแต่ 24 สัปดาห์ ไม่อนุญาตให้ขึ้นเรือ
2. สำหรับเด็กอายุต่ำกว่า 6 เดือน ไม่อนุญาตให้ขึ้นเรือ(เด็กทารกควรมีอายุอย่างต่ำ 6 เดือน 7วัน)
3. ลูกค้าต้องเตรียมพาสปอร์ตมา ณ วันเดินทางทุกครั้ง และต้องมีอายุมากกว่า 180 วัน นับจากวันเดินทางกลับ
4. บริษัทฯ สงวนสิทธิ์ที่จะไม่รับผิดชอบต่อค่าชดเชยความเสียหาย ไม่ว่ากรณีที่เกิดจากตรวจคนเข้าเมืองของไทย ไม่อนุญาตให้เดินทางออกหรือกักตรวจคนเข้าเมืองของแต่ละประเทศไม่อนุญาตให้เข้าเมือง
5. บริษัทฯ สงวนสิทธิ์ในการที่จะไม่รับผิดชอบต่อค่าชดเชยความเสียหาย อันเกิดจากเหตุสุดวิสัยที่ทาง บริษัทฯ ไม่สามารถควบคุมได้ เช่น การนัดหยุดงาน, จลาจล, การล่าช้าหรือยกเลิกของเที่ยวบิน, อากาศและฤดูกาล หรือเกิดเหตุสุดวิสัยในการเดินทาง
6. บริษัทฯ สงวนสิทธิ์ในการเปลี่ยนแปลงโปรแกรมรายการท่องเที่ยว โดยไม่ต้องแจ้งให้ทราบล่วงหน้า
7. บริษัทฯ สงวนสิทธิ์ในการเปลี่ยนแปลงอัตราค่าบริการ โดยไม่ต้องแจ้งให้ทราบล่วงหน้า
8. เวลาที่ใช้ในการเทียบท่าเป็นเวลาท่าของเมืองนั้นๆ อาจมีการเปลี่ยนแปลงจะแจ้งให้ลูกค้าทราบก่อนเดินทางอีกครั้ง
9. การงดการใช้บริการรายการใดรายการหนึ่ง, การไม่เข้าร่วมกิจกรรม , หรือมื้ออาหาร ถือว่าท่านสละสิทธิ์ ไม่อาจเรียกร้องค่าบริการและเงินคืน ไม่ว่ากรณีใดๆ ทั้งสิ้น
10. บริษัทฯ เป็นเพียงตัวแทนขายตั๋วเรือสำราญเท่านั้น บริษัทฯ จะไม่รับผิดชอบค่าใช้จ่ายใดๆ ที่เกิดขึ้น หากท่านถูกปฏิเสธการตรวจคนเข้าเมืองและจะไม่คืนเงินที่ท่านชำระมาแล้ว
11. ในกรณีที่ผู้เดินทางต้องยื่นขอวีซ่าเข้าประเทศนั้นๆ ขึ้นอยู่ดุลพินิจของทางสถานทูต ทางบริษัทฯ ไม่สามารถรับผิดชอบค่าใช้จ่ายใดๆ ที่เกิดขึ้น อาทิค่าธรรมเนียมการยื่นวีซ่า หรือค่ายกเลิกการเดินทาง หากการพิจารณายื่นคำร้องขอวีซ่าของท่าน "ไม่ผ่าน"
12. รายการเรือสำราญนี้เป็นการขายเฉพาะตั๋วเรือสำราญเท่านั้น ไม่มีหัวหน้าทัวร์เดินทางไปด้วย ท่านจะต้องเดินทางไปขึ้นเรือสำราญที่ท่าเรือด้วยตัวเองตามเวลาที่เรือกำหนด
13. การไม่มาแสดงตัวเพื่อขึ้นเรือที่ท่าเรือตามเวลาที่กำหนดถือว่าการสละสิทธิ์ของตัวเอง ท่านเอง บริษัทฯ ไม่รับผิดชอบทุกกรณี ไม่สามารถขอเลื่อนการเดินทางหรือคืนเงินได้ทุกกรณี กรุณาจองตั๋วเครื่องบินให้มาถึงก่อนเวลาเช็คอินที่ท่าเรืออย่างเหมาะสม ควรถึงท่าเรือก่อนเวลาที่เรือเปิดให้เช็คอินอย่างน้อย2-3ชั่วโมง บริษัทฯ และเรือสำราญ ไม่รับผิดชอบใดใดทั้งสิ้นหากเที่ยวบินของท่านเกิดการดีเลย์หรือยกเลิกเที่ยวบิน

## DO NOT BRING

Flammable Liquids  
or ChemicalsElectrical Items i.e. Coffee Maker, Iron,  
Cooking Appliances, Extension Cords etcRaw Food including pastries, eggs,  
dairy, meats, selected fruits & others.

Illegal Drugs



Alcohol



E-Cigarettes

## ใบเตรียมตัวการเดินทาง

### ล่องเรือสำราhy Genting Dream

หนังสือเดินทาง และวีซ่า	<ul style="list-style-type: none"> <li>ตรวจสอบให้แน่ใจหนังสือเดินทางต้องมีอายุเหลืออย่างน้อย 180 วันก่อนการเดินทาง</li> <li>ประเทศที่คุณจะเดินทางอาจต้องทำวีซ่าเพื่อเข้า-ออกประเทศ โปรดติดต่อตัวแทนวางแผนการท่องเที่ยวของคุณก่อนเดินทางทุกครั้ง</li> </ul>
บัตรเครดิต	การใช้จ่ายบนเรือสำราhyจะใช้จ่ายเป็นเงินสด SGD และ USD ซึ่งท่านสามารถรูดจ่ายผ่าน Cruise Card ของท่านได้ก่อนแล้วคืนสุดท้ายก่อนลงจากเรือสำราhyค่อยใช้บัตรเครดิตรูดจ่ายค่าใช้จ่ายทั้งหมดของท่านได้ ท่านสามารถเช็คยอดใช้จ่ายของท่านได้ที่ TV ในห้องพักของท่าน หรือที่ รีเซพชั่น ได้ตลอดเวลา
เงินสด	ราชอาณาจักรไทยอนุญาตให้ท่านนำเงินสดติดตัวออกนอกประเทศไทยท่านละ 50,000 บาท หากมีความจำเป็นที่จะใช้จ่ายมากกว่านี้ต้องแจ้งและสำแดงกับเจ้าหน้าที่ตรวจคนเข้าเมืองทั้งขาเข้าและขาออก โดยการใช้จ่ายบนเรือต้องนำเงินสดขั้นต่ำ 150 USD (รายละเอียดอาจมีการเปลี่ยนแปลงตามเส้นทางและแบรนด์เรือสำราhy) โดยวันก่อนเรือจะเทียบท่าวันสุดท้าย ต้องตรวจสอบและทำรายการทั้งหมดให้เสร็จสิ้น
ประกันภัย	แนะนำให้ซื้อประกันการเดินทาง
อุณหภูมิ	สามารถตรวจสอบได้จาก <a href="https://www.accuweather.com/">https://www.accuweather.com/</a> ก่อนการเดินทาง
เวลาท้องถิ่น	เวลาบนเรือสำราhyจะใช้เวลาท้องถิ่นจากท่าเรือเมืองแรกที่เดินทาง ทั้งนี้อาจมีการเปลี่ยนแปลงในแต่ละวัน ตามเขตนาฬิกาแต่ละประเทศ ซึ่งสามารถตรวจสอบได้จากหนังสือพิมพ์ประจำวันบนเรือ หรือประกาศจากทางเรือ
สกุลเงิน	บนเรือสำราhy ส่วนใหญ่ใช้สกุลเงิน SGD และ USD หากท่านใช้บัตรเครดิตในการชำระค่าสินค้า อัตราแลกเปลี่ยนของเรือจะสูงกว่าของธนาคารปกติ
กระแสไฟฟ้า	มีทั้งกระแสไฟฟ้าแบบ 110 และ 220 โวลต์ ทั้งแบบ 2 ขาแบน, สามขา, 2 ขากลม ดั้งรูป

	(แนะนำให้เตรียมหัวแปลง หรือ Universal Adaptor ไปด้วย) 
ภาษา	บนเรือสำราญใช้ภาษาอังกฤษเป็นภาษาสากล
น้ำดื่ม	บนเรือมีน้ำดื่มให้ในห้องพักฟรี 2 ขวด
อาหาร	ทุกท่านสามารถรับประทานอาหารได้ที่ห้องอาหารบุฟเฟานานาชาติ รายการอาหารและเวลาเป็นไปตามที่เรือกำหนด โดยจะมีอาหารทั้งมือเช้า กลางวัน เย็น ค่าจนถึงดึกให้บริการ สับเปลี่ยนกันตามมืออาหารตลอดทั้งวัน หรือมืออาหารเย็นท่านอาจเลือกรับประทานอาหารมือเย็นได้ที่ห้องอาหารหลักที่จะมีระบุไว้ใน cruise card ของทุกท่าน โดยจะ Open seating โดยจะสัมพันธ์กับการชมการแสดง ณ ห้องโรงละครหลัก ท่านที่ทานอาหารรอบแรกจะได้ชมการแสดงรอบแรก และทานอาหารรอบสองชมการแสดงรอบหลัง ** ค่าใช้จ่ายเพิ่มเติมในส่วนของห้องอาหารพิเศษทุกค่าต้องทำการจองเพิ่มเติมบนเรือสำราญ ค่าใช้จ่ายเป็นไปตามมืออาหารและราคาที่เรือกำหนด
สิ่งที่ต้องเตรียม	<ul style="list-style-type: none"> <li>➢ ทุกท่านต้องเตรียมหนังสือเดินทางที่มีอายุมากกว่า 6 เดือน</li> <li>➢ เตรียมสำเนาหนังสือเดินทาง 2 ชุด เนื่องจากวันแรกที่ทำกรเช็คอินหนังสือเดินทางตัวจริงของทุกท่านจะถูกเรียกเก็บ สำรองกรณีฉุกเฉิน</li> <li>➢ ตัวล่องเรือ</li> <li>➢ ป้ายติดกระเป๋าสัมภาระ Luggage Tag</li> <li>➢ แบบฟอร์มการลงเรือ</li> <li>➢ เงินสด/ บัตรเครดิต</li> <li>➢ กรมธรรม์ประกันการเดินทาง ประกันอุบัติเหตุ</li> <li>➢ ของมีค่า / อุปกรณ์ที่จำเป็น</li> <li>➢ ยารักษาโรค ยาประจำตัว</li> <li>➢ ทิปบนเรือ หากไม่ได้รวมในค่าแพ็คเกจแรกจ่าย</li> </ul>
สิ่งที่ควรเตรียม	<ul style="list-style-type: none"> <li>➢ แว่นตา, แว่นกันแดด, รม, หมวก, ครีมกันแดด และเสื้อคลุมกันหนาว เนื่องจากบนเรืออาจมีลมแรง</li> <li>➢ ยาประจำตัว ที่มีรายละเอียดกำกับ</li> <li>➢ อุปกรณ์อาบน้ำ ของใช้ส่วนตัว</li> <li>➢ Universal adaptor อะแดปเตอร์แปลงไฟ, สายชาร์จโทรศัพท์</li> <li>➢ อุปกรณ์อิเล็กทรอนิกส์ เช่น กล้องถ่ายรูป และ memory card, ที่ชาร์จแบตเตอรี่สำรอง</li> <li>➢ รองเท้ากีฬา รองเท้าสุขภาพ รองเท้าใส่สบาย</li> <li>➢ หนังสืออ่านเล่นระหว่างพักผ่อน, เครื่องเล่นเพลงพกพาส่วนตัว</li> <li>➢ ชุดว่ายน้ำ</li> </ul>

<p>สิ่งที่ไม่อนุญาตให้ นำขึ้นและลงเรือ</p>	<ul style="list-style-type: none"> <li>• ใช้มาตรการตามหลักเดียวกันกับเครื่องบิน</li> <li>• ของเหลว เจล สเปรย์ ความจุไม่เกิน 100 มิลลิลิตร</li> <li>• ตัวสำรองไฟ Power Bank ห้ามโหลดลงกระเป๋าใหญ่ ถูใส่กระเป๋าพกพาเท่านั้น</li> <li>• เครื่องดื่มทุกชนิดทั้งที่มี และไม่มีแอลกอฮอล์</li> <li>• ของสด เช่น ผลไม้(โดยเฉพาะทุเรียน และเงาะ) เนื้อสัตว์</li> <li>• อาวุธ ของมีคม สารเสพติด และสิ่งผิดกฎหมายทุกชนิด</li> </ul>
<p>เครื่องแต่งกาย</p>	<ul style="list-style-type: none"> <li>• การแต่งกายทั้งชายหญิงสามารถแต่งตัวได้ตามสบายในช่วงกลางวันและที่ท่าเรือเพื่อร่วมโปรแกรมทริปกับทางเรือที่ได้ทำการจองไว้</li> <li>• หากท่านจะเข้ารับประทานอาหารค่ำที่ห้องอาหารหลัก ตามธรรมเนียมเรือถือเป็นการเชิญทานอาหารเหมือนไปรับประทานอาหารในภัตตาคาร ทางเรือจึงขอความร่วมมือท่านแต่งกายแบบ smart casual หรือกึ่งทางการได้</li> </ul>

### ขั้นตอนการขึ้น-ลง เรือสำราญ

1. เดินทางถึงอาคารผู้โดยสารท่าเรือแรก นำพาสปอร์ต เช็คอินได้ที่ เคาน์เตอร์เช็คอิน ท่านจะ
2. ได้รับ Cruise Card ที่จะใช้แทนกุญแจห้องพัก ใช้เป็นเครดิตการ์ด แทนการขึ้นและลงเรือในท่าเรือถัดๆไป

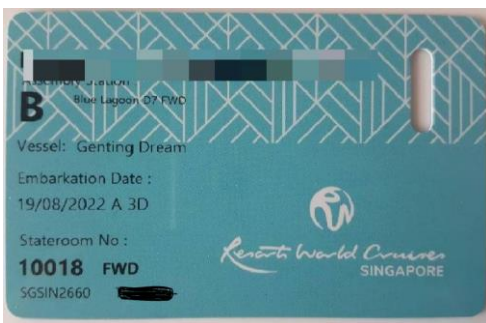

3. นำสัมภาระ(กระเป๋าเดินทาง) ผ่านพิธีการเอ็กซเรย์ เช่นเดียวกับการเดินทางที่สนามบิน โดยติดป้าย Luggage Tag เพื่อให้เจ้าหน้าที่ทางเรือลำเลียงให้ไปให้ถึงห้องส่วนตัวของท่าน หรือท่านที่สะดวกจะถือกระเป๋าขึ้นไปเองก็สามารถทำได้ (อาจต้องใช้เวลาในการรอคอยในการลำเลียงสัมภาระสู่ห้องพักของท่าน)
4. นำพาสปอร์ต สำเนาพาสปอร์ต และใบ ตม. ผ่านพิธีการตรวจคนเข้าเมือง เช่นเดียวกับการเดินทางออก โดยสารเครื่องบิน (กรณีถือพาสปอร์ตไทย ไม่ต้องมีใบ ตม.ไทย)
5. เมื่อถึงประตูเรือ เจ้าหน้าที่เรือจะเก็บพาสปอร์ตของท่านไว้ และจะคืนในวันเดินทางกลับ พร้อมนำการ์ดห้องพักท่านรูดกับเครื่องบันทึก เพื่อยืนยันว่าท่านได้เป็นผู้ร่วมเดินทางในทริปนี้ ของเรือสำราญ
6. สามารถไปที่ห้องพักของท่านได้ทันที หรือจะให้บริการห้องอาหารบุฟเฟ่ในทันทีที่ขึ้นเรือสำราญ กรุณาศึกษาจุดซ่อมอพยพหนีภัยฉุกเฉินที่อยู่ด้านหลังประตูห้องพักของท่าน



7. ก่อนเรือจะออกเดินทางตามตารางเรือที่ระบุไว้ จะมีการซ้อมอพยพหนีภัย หรือ Muster Drill จะมีสัญญาณดังขึ้น ให้ไปตามจุดที่ระบุไว้ใน Cruise Card โดยเจ้าหน้าที่จะแจ้งให้หยิบเสื้อชูชีพที่มีพอดี้กับผู้พักในห้องพักไว้ด้วยหรือไม่แล้วแต่กรณี

### ขั้นตอนเคลียค่าใช้จ่าย และรับพาสปอร์ตคืน

1. คืนสุดท้ายของการเดินทาง นำการ์ดห้องพักของท่าน แจ้งชำระค่าใช้จ่าย ที่ Reception เจ้าหน้าที่จะแจ้งยอดค่าใช้จ่ายที่ใช้ไปทั้งหมด ท่านสามารถชำระเป็นเงินสด หรือบัตรเครดิต

**\*\*กรณีชำระบัตรเครดิต อัตราแลกเปลี่ยน ตามเงื่อนไขที่เรือกำหนด\*\***

2. ก่อนวันสุดท้ายที่เรือสำราญจะเทียบท่า จะแจ้งรับพาสปอร์ตได้ที่ Reception หรือทางเรือจะมีแจ้งจุดและเวลาที่รับหนังสือเดินทางคืนแก่ทุกท่าน

### กรณีลูกค้าต้องการใช้บริการ Wifi บนเรือ รายละเอียดค่าใช้จ่ายดังนี้

เมื่อเรือเริ่มล่องออกจากท่าเรือ สัญญาณโทรศัพท์ และ Internet ของท่านจะไม่สามารถใช้งานได้ ทางเรือจะมี WIFI แบบ Satellite ให้บริการ

สงวนสิทธิ์อัตราค่าบริการอาจมีการเปลี่ยนแปลง กรุณาเช็คราคาที่แน่นอนอีกครั้งกับเจ้าหน้าที่บนเรือ (สัญญาณบางพื้นที่อาจไม่เสถียร ส่วนใหญ่บริเวณห้องอาหาร ลานกิจกรรม จะมีสัญญาณมากกว่าในห้องพัก)

## WIFI

### Wifi Packages (in SGD)

Venue	1 Night	2 Nights	3 Nights	4 Nights
Standard (Full Cruise) - 1 Device	12	24	36	48
Standard (Full Cruise) - 2 Devices	21	42	63	84
Standard (Full Cruise) - 3 Devices	32	64	96	128
Standard (Full Cruise) - 4 Devices	41	82	123	164
Premium (24 Hours) - 1 Device	32	-	-	-
Premium (Full Cruise) - 1 Device	18	36	54	72
Premium (Full Cruise) - 2 Devices	33	66	99	132
Premium (Full Cruise) - 3 Devices	50	100	150	200
Premium (Full Cruise) - 4 Devices	63	126	189	252

Standard: Connect to the Internet at basic speeds Premium: Connect to the Internet at prime speeds

## BEVERAGE CHARGES

- Guests pay once and enjoy an array of beverages throughout the cruise without limit. Prices are per person, in SGD and include service charge.
- Alcoholic beverage packages can only be purchased by guests over 18 years of age. Eligible guests can enjoy their beverage package in all bars, lounges and restaurants.
- Drink order from beverage package will be served by the glass and must be consumed in the public bar or lounge area. Beverage package is redeemable with one drink at a time.

No# of Night	PREMIUM	CLASSIC	REFRESH
2-Night	208	108	68
3-Night	268	158	98

Payment types accepted at Reception, Deck 6 Mid

