

## NEW ZEALAND BIG PERFECT



เกาะใต้ + เกาะเหนือ : 12 วัน 10 คืน



### ✈️ **บินภายใน** 🏨 **พักโรงแรม 4 ดาว**

โครสต์เชอร์ 1 คืน / โฮกิติกะ 1 คืน / วานากา 1 คืน  
ควีนส์ทาวน์ 3 คืน / เทคาโป 1 คืน / อ็อคแลนด์ 2 คืน / โรโตรัว 1 คืน

นั่งรถไฟทรานซ์ อัลไพน์ - เกรย์แมก - แชนดี้ทาวน์ - ฟรานส์โจเซฟ กลาเซียร์  
ฟ็อกซ์ กลาเซียร์ - พรีย์ซิ่ง เวิลด์ - ซินไวน์ Kinross winery - แอร์โรทาวน์  
ล่องเรือกลไฟโบราณ - วอลเตอร์ฟิคฟาร์ม - ซุปป์ิงย่านถนนควีน - นั่งกระเช้าคอนโดล่า  
มิลฟอร์ด ซาวน์ - ครอมเวลล์ - เมทค็อก - ทะเลสาบเทคาโป - หอคอยสกายทาวน์เวอร์  
หมู่บ้านฮอบบิต - ศูนย์วัฒนธรรมเมารี - พาราโดซ์ สปริงส์ - กำphonเรื่องแสงไวโตโป



### SPECIAL MENU

- 🍖 อาหารแบบ BBQ ในหมู่บ้านฮอบบิต
- 🍷 บุฟเฟ่ต์นานาชาติ บนยอดเขาบ็อบส์ฟิค
- 🍷 อาหารสไตล์ชาวเมารี แบบแองจี
- 🍷 อาหารแบบ BBQ ในวอลเตอร์ฟิค ฟาร์ม
- 🍷 หอยเป่าอ็อกทะเลใต้ , เมบูกุงมังกร
- 🍷 อาหารไทย , อาหารพื้นเมือง

12 - 23 ก.พ. 68 / 19 - 30 มี.ค. 68  
01 - 12 พ.ค. 68 (วันแรงงาน)  
12 - 23 มิ.ย. 68

- 15 ท่าน/กรุ๊ป
- มีหัวหน้าทัวร์
- รวม VISA
- กระเป๋า 23 KG
- รวมทิปไกด์และคนขับ

เริ่มต้น

# 205,900

ราคารวม  
ทุกอย่างแล้ว  
ต่อท่าน  
บาท

# NEW ZEALAND BIG PERFECT

เกาะใต้ + เกาะเหนือ : 12 วัน 10 คืน



## ✈️ **บินภายใน** 🏨 **พักโรงแรม 4 ดาว**

โครสต์เชิร์ช 1 คืน / โฮกิติกะ 1 คืน / วานากา 1 คืน  
ควินส์ทาวน์ 3 คืน / เทคาโป 1 คืน / อ็อคแลนด์ 2 คืน / โรโตรัว 1 คืน

นั่งรถไฟทรานซ์ อัลไพน์ - เกรย์มาร์ก - แชนตี้ทาวน์ - ฟรานส์โจเซฟ กลาเซียร์  
ฟ็อกซ์ กลาเซียร์ - พรیشซิง เวิลด์ - ซิมโวน Kinross winery - แอร์ไรท์ทาวน์  
ล่องเรือกลไฟโบราณ - วอลเตอร์ฟิคฟาร์ม - ซุปป์ิงย่านถนนควีน - นั่งกระเช้าคอนโดล่า  
มิลฟอร์ด ซาวัน - ครอมเวลล์ - เมาร์คิก - ทะเลสาบเทคาโป - หอคอยสกายทาวน์เวอร์  
หมู่บ้านออบมิต - ศูนย์วัฒนธรรมเมารี - พาราโดซ์ สปริงซ์ - ถ้ำนอนเรื่องแสงไวโตโม



### SPECIAL MENU

- 🍷 อาหารแบบ BBQ ในหมู่บ้านออบมิต
- 🍷 อาหารสไตล์ชาวเมารี แบบแองจิ
- 🍷 หอยเป่าอ็อกทะเลใต้, เมบูกุงมังกกร
- 🍷 บุฟเฟ่ต์นานาชาติ บนยอดเขาบิวบัสฟิค
- 🍷 อาหารแบบ BBQ ในออลเตอร์ฟิค ฟาร์ม
- 🍷 อาหารไทย, อาหารพื้นเมือง

12 - 23 ก.พ. 68 / 19 - 30 มี.ค. 68  
01 - 12 พ.ค. 68 (วันแรงงาน)  
12 - 23 มิ.ย. 68

เริ่มต้น

# 205,900

ราคารวม  
ทุกอย่างแล้ว  
ต่อท่าน  
บาท



# BIG...PERFECT NEW ZEALAND

## (South & North) 12D/10N

ไคร้ส์ท์เชิร์ช - เกรย์เมาท์-ฟ็อกซ์ กลาเซียร์ - ทะเลสาบวานากา - ควีนส์ทาวน์ - มิลฟอร์ด ซาวน์ - เทคาโป - ไคร้ส์ท์เชิร์ช - อ็อคแลนด์ - โรโตรัว - อ็อคแลนด์

โดยสารการบินแควนตัส แอร์ไลน์ (QF)

วัน	รายการ	อาหาร			โรงแรม
		B	L	D	
1	กรุงเทพฯ - ซิดนีย์				
2	ซิดนีย์ - ไคร้ส์ท์เชิร์ช - ชมเมือง			☺	CHC-Rydges Latimer Hotel (4*)
3	ไคร้ส์ท์เชิร์ช - นั่งรถไฟสายทรานซ์ อัลไฟน์ - เกรย์เมาท์ - ชมแซนด์ทาวน์ - โอกิตะกะ	☺	☺	☺	Hokitika Beachfront Hotel(3.5*)
4	เกรย์เมาท์ - ฟรานส์โจเซฟ กลาเซียร์ - ฟ็อกซ์ กลาเซียร์ - ทะเลสาบวานากา	☺	☺	☺	Edgewater Resort Lake Wanaka (4*)
5	วานากา - PUZZLING WORLD - KINROSS WINERY ชมเมืองแอร์โรทาวน์ <b>OPTIONAL TOUR - JETBOATING, BUNGY JUMPING</b>	☺	☺	☺	Novotel Lakeside Queenstown Hotel(4*)
6	ควีนส์ทาวน์ - นั่งเรือ TSS EARNSLAW & WALTER PEARK FARM - ซุปปิ้งที่ย่านควีนส์ สตรีท - นั่งกระเช้าคอนโดลาลู่ ยอดเขาบ็อบส์ พีค <b>พิเศษ.. บาร์บีคิว ณ ภัตตาคารที่วอเตอร์พาร์คฟาร์ม // พร้อมอาหารบุฟเฟ่ต์นานาชาติ บนบ็อบส์ พีค</b>	☺	☺	☺	Novotel Lakeside Queenstown Hotel(4*)
7	ควีนส์ทาวน์ - มิลฟอร์ด ซาวน์ (รับประทานอาหารบนเรือ)- ควีนส์ทาวน์	☺	☺	☺	Novotel Lakeside Queenstown Hotel(4*)
8	ควีนส์ทาวน์ - ครอมเวลล์ - ชมวิวยอดเขาเมาท์คูก - ทะเลสาบเทคาโป <b>พิเศษ ..เมนูกุ้งมังกร</b>	☺	☺	☺	Pepper bluewater Hotel (4*)
9	เทคาโป - ซุปปิ้งร้านฟาร์มเมอร์ คอร์เนอร์ - ไคร้ส์ท์เชิร์ช (บินภายใน) อ็อคแลนด์ - หอคอยสกายทาวน์เวอร์	☺	☺	☺	Auckland Rydges Hotel (4*)
10	อ็อคแลนด์ - ชมหมู่บ้านฮ็อบบิต - โรโตรัว ศูนย์วัฒนธรรมเมารี - <b>อาหารค่ำแบบแสงจ</b>	☺	☺	☺	Rotorua Rydges Hotel (4*)
11	โรโตรัว-พาราไดซ์ สปริงส์-ถ้ำนอนเรียงแสงไวโตโม้ - อ็อคแลนด์	☺	☺	☺	Auckland Novotel Airport(4*)
12	ไคร้ส์ท์เชิร์ช - ซิดนีย์ - กรุงเทพฯ	☺			

กำหนดการเดินทาง	
12-23 กุมภาพันธ์ 2568	<b>เริ่มต้น</b>  <b>205,900 บาท/ท่าน</b> <b>(รวมค่าวีซ่า+ค่าทิปหัวหน้าทัวร์+คนขับแล้ว)</b>
19-30 มีนาคม 2568	
1-12 พฤษภาคม 2568	
12-23 มิถุนายน 2568	

**วันแรก**      กรุงเทพฯ – ซิดนีย์ (แวะเปลี่ยนเครื่อง)

- 15.30 น.      คณะเดินทางพร้อมกันที่ ท่าอากาศยานสุวรรณภูมิ ชั้น 4 ประตูทางเข้าหมายเลข 6 เคาน์เตอร์สายการบินแควนตัสแอร์ไลน์ (QF) เจ้าหน้าที่คอยต้อนรับและบริการเอกสารการเดินทาง
- 18.10 น.      ออกเดินทางสู่ นครซิดนีย์ ประเทศออสเตรเลีย โดยเที่ยวบินที่ QF296

**วันสอง**      ซิดนีย์ – ไคร้สต์เชิร์ช ชมเมือง

- 07.25 น.      เดินทางถึงเมืองซิดนีย์ประเทศออสเตรเลียเพื่อแวะเปลี่ยนเครื่อง
  - 10.20 น.      ออกเดินทางสู่เมืองไคร้สต์เชิร์ชเกาะใต้ประเทศนิวซีแลนด์โดยเที่ยวบินที่ QF137
  - 15.25 น.      ถึงสนามบินเมืองไคร้สต์เชิร์ชประเทศนิวซีแลนด์ ผ่านขั้นตอนการตรวจคนเข้าเมืองแล้วนำท่านชมเมืองไคร้สต์เชิร์ช (Christchurch) กัน ซึ่งถ้าเราเดินมาติดหน่อยจาก Riverside Market เราจะเจอกับถนนช้อปปิ้งกลางเมือง ที่เราสามารถมาเดินเล่นชิลๆได้ จากถนนช้อปปิ้ง เดินมายังฝั่งตรงข้ามนิดหน่อย เราจะเจอ **Bridge of Remembrance** หรือ สะพานแห่งความทรงจำ ที่ทางนิวซีแลนด์ได้สร้างขึ้นเพื่อรำลึกถึงชาวนิวซีแลนด์ที่เสียชีวิตในสงครามโลกครั้งที่ 1 รวมถึงชาวนิวซีแลนด์ที่ได้เข้าร่วมสงครามโลกครั้งที่ 2 ซึ่งเป็นเหตุการณ์สำคัญของโลกเรานั่นเอง
- จากนั้นนำท่าน ชมแม่น้ำแอวอน (Avon River) ที่ถือเป็นแม่น้ำสายหลักของเมืองไคร้สต์เชิร์ช (Christchurch) ด้วยความที่มันไหลผ่านย่านกลางเมือง CBD เค้าด้วย ตรงนั้นเลยมีพื้นที่สาธารณะให้คนในเมืองเค้าได้มาพักผ่อน และทำกิจกรรมต่างๆ โดยจัดเป็นลานพลาซ่าริมแม่น้ำแอวอนสวยๆ ผ่านชม **Christchurch Botanic Gardens** หรือ สวนพฤกษศาสตร์ไคร้สต์เชิร์ช นั้นตั้งอยู่ใจกลางเมืองเพื่อเป็นที่พักผ่อนหย่อนใจของคนที่นี่ โดยสวนพฤกษศาสตร์แห่งนี้ เริ่มต้นตั้งแต่ปี ค.ศ. 1863 เมื่อต้นโอ๊กอังกฤษ ถูกปลูกขึ้นเพื่อระลึกถึงการเสกสมรสของ เจ้าชายอัลเบิร์ต (Prince Albert) และ เจ้าหญิงอเล็กซานดราแห่งเดนมาร์ก (Princess Alexandra of Denmark) และถูกขยายอาณาจักรจนตอนนี้มีพื้นที่กว่า 210,000 ตารางเมตรเลยแหละ

**ค่า**      **รับประทานอาหารค่ำ ณ ภัตตาคารจีน**  
**นำท่านเข้าสู่ที่พักโรงแรม RYDGES LATIMER HOTEL หรือเทียบเท่า 4\***

**วันสาม ไคร้สต์เชิร์ช – นั่งรถไฟสายทรานซ์ อัลไพน์ – เกรย์เมาท์ แชนด์ ทาวน์ – แชนด์ทาวน์**

**เช้า รับประทานอาหารเช้า ณ ห้องอาหารในโรงแรม**

นำท่านเดินทางสู่ **สถานีรถไฟ** เพื่อเช็คอินที่สถานีไคร้สต์เชิร์ช ให้ท่านได้เพลิดเพลินไปกับบรรยากาศแสนโรแมนติคที่สวยงามสองข้างทาง ผ่านอาคารบ้านเรือนที่สวยงามที่เป็นชนบทผ่านฟาร์มแกะ ฟาร์มวัว และเข้าสู่เทือกเขาแอลป์ที่มีภูเขาสูงปกคลุมไปด้วยหิมะในฤดูหนาว ผ่านวิวแม่น้ำลำธารที่สวยงามก่อนเข้าสู่สถานีอาเธอร์พาส จากนั้นนำท่านเดินทางต่อไปยัง **เมืองเกรย์เมาท์**



**เที่ยง รับประทานอาหารกลางวันแบบท้องถิ่น**

นำท่านชม **SHANTY TOWN HERITAGE PARK** ซึ่งเป็นสถานที่ที่จะนำท่านย้อนกลับไปยังร้อยกว่าปีก่อนที่ยังเป็นยุคตื่นทองของประเทศนิวซีแลนด์ที่เคยเชื่อว่าดินแดนแห่งนี้จะมีทองมากมาย ทำให้ผู้คนจากทั่วโลกมาเสี่ยงโชคหาทองกันที่แห่งนี้ หมู่บ้านจำลองแชนด์ทาวน์นี้จะให้ท่านได้ชมบ้านเก่าๆพร้อมอุปกรณ์เครื่องใช้ของนักขุดทอง ชมร้านขายของที่ขายสินค้าจำเป็นของชาวบ้าน ชมโบสถ์ในสมัยก่อน ร้านถ่ายรูป ธนาคาร ร้านขายเนื้อ ร้านตัดผม สถานีดับเพลิง นอกจากนี้ท่านยังสามารถ**นั่งรถไฟหัวจักรไอน้ำโบราณ** ที่สมัยก่อนใช้ขนถ่านหิน ไม้ท่อนซุงจากป่าลึกออกมา และให้ท่านได้ชมการจำลองการขุดทองและร่อนทองอีกด้วย



**ค่ำ รับประทานอาหารค่ำแบบตะวันตก ณ ห้องอาหารในโรงแรม**

นำท่านเข้าสู่ที่พักโรงแรม **HOKITIKA BEACHFRONT RESORT** หรือเทียบเท่า 4\*

วันที่สี่

เกรย์ เมทท์-ฟรานซ์ โจเซฟ (Optional tour Helicopter) – ฟ็อก กราเซียร์ – ทะเลสาบวานากา

เช้า

**รับประทานอาหารเช้า ณ ห้องอาหารในโรงแรม**

นำท่านเดินทางจาก **เมืองเกรย์เมทท์** ผ่านเมืองโฮกิติกะ เมืองเล็กๆของฝั่งตะวันตกเกาะใต้ที่เต็มไปด้วยประวัติศาสตร์ เดินทางไปยังฟรานซ์โจเซฟ ที่ให้ท่านได้อิสระในการเลือกซื้อทัวร์นอกรายการอย่างเฮลิคอปเตอร์ที่จะนำท่านชมวิวธารน้ำแข็ง **(หากสนใจซื้อทัวร์กรุณาติดแจ้งหัวหน้าทัวร์)** จากนั้นเดินทางต่อไปยัง **ฟ็อก กราเซียร์** เมืองเล็กๆในหุบเขาที่สวยงามกลางธรรมชาติที่สมบูรณ์ เป็นเส้นทางสำคัญในฝั่งเส้นทางตะวันตก

เที่ยง

**รับประทานอาหารกลางวันแบบตะวันตก**

จากนั้นเดินทาง ผ่านเทือกเขาสูง ที่สวยงามและลำธารที่น้ำใสสะอาดตลอดทั้ง



นำท่านเดินทางสู่ **ทะเลสาบวานาก้า** โดยชมทัศนียภาพที่สวยงามระหว่างทางที่เป็นภูเขาสูง ผ่านไร่ องุ่นที่นำมาผลิตไวน์ที่มีชื่อเสียงก่อนเข้าสู่เมืองวานากา แวะชมเมืองวานาก้าริมทะเลสาบที่สวยงาม โดยมีภูเขาสูงอยู่อีกฟากหนึ่งของทะเลสาบที่ทำให้เป็นเมืองที่มีทัศนียภาพที่สวยงามและน่าอยู่อีก เมืองของนิวซีแลนด์

ค่ำ

**รับประทานอาหารค่ำ แบบตะวันตก ในโรงแรม**

นำท่านเข้าสู่ที่พักโรงแรม **EDGEWATER RESORT WANAKA HOTEL** หรือเทียบเท่า 4\*

วันที่ห้า

ทะเลสาบวานากา- PUZZLING WORLD – แอร์โรทาวน์ – ซิมไวน์ – ครีนส์ทาวน์

เช้า

**รับประทานอาหารเช้า ณ ห้องอาหารในโรงแรม**

นำท่านเข้าชม **PUZZLING WORLD** ให้ท่านได้ท่องแดนพิศวงและ โลก 3 มิติให้ท่านท่านได้งวยกับภาพจำลองหรือภาพลวงตาที่ แปลกและแตกต่างจากความเป็นจริง เป็นสถานที่ที่ออกแบบมา ให้ท่านได้ทดลองสมองและท้าทายความสามารถ จากนั้นเดินทางต่อไปยัง**เมืองฮาสท์**ผ่านทะเลสาบและภูเขาสูงที่สวยงามเป็นภาพที่ท่านจะประทับใจตลอดสองข้างทาง



นำท่านเดินทางสู่ **ไรไวน์ชื่อดัง** ที่อยู่ใกล้เมืองครีนส์ทาวน์ **KINROSS WINERY** ให้ท่านได้ลองชิม ไวน์ที่ผลิตกันในปีที่ต่างกัน นำทุกท่านมาเรียนรู้เกี่ยวกับกระบวนการผลิตไวน์ ประวัติความเป็นมา

ที่น่าประทับใจ ไวน์ของที่นี่จัดว่าเป็นไวน์ชั้นดีระดับพรีเมียม ซึ่งใส่ใจตั้งแต่การปลูกองุ่นพันธุ์ดี และ  
กักเก็บด้วยภูมิอากาศที่คงที่พร้อมกับกิจกรรม winetastingให้ท่านได้ชิมเปรียบเทียบรสชาติของไวน์  
แต่ละชนิด เพื่อเป็นการเปรียบเทียบความแตกต่างของรสชาติก่อนที่จะตัดสินใจซื้อเป็นของฝาก ไวน์ที่  
มีชื่อเสียงของนิวซีแลนด์ที่ไม่ควรพลาดในการซื้อมีหลายชนิดด้วยกันไม่ว่าจะเป็นSAUVIGNON  
BLANC, CHARDONNAY , PINOT NOIR เป็นต้น



## เที่ยง

### รับประทานอาหารกลางวัน แบบตะวันตก ในไร่ไวน์

หลังจากนั้นนำท่านเดินทางสู่ **เมืองแอโรทาวน์** เมืองเล็ก ๆ ที่น่ารักทำให้หลาย ๆ คนตกหลุมรัก  
เพราะมีสีสันที่สวยงามและบรรยากาศของร้านค้าต่าง ๆ รวมทั้งบรรยากาศให้เหมือนยุค  
ชุดทองให้มากที่สุด นักท่องเที่ยวจะได้มาย้อนประวัติศาสตร์กับเมืองเล็ก ๆ นี้ ที่นี้เคยร่ำรวยมาก่อน  
เพราะมีการค้นพบสายแร่ทองคำที่แม่น้ำ Arrow ในปี ค.ศ. 1862 เป็นเหตุให้นักชุดทองทั่วโลก มุ่ง  
หน้ามาตั้งถิ่นที่อยู่ที่นี้ เมื่อมีคนมาอาศัยอยู่ก็เริ่มมีเมือง มีโบสถ์ บ้านช่องและร้านค้าก็ผุดขึ้นมา จน  
เราได้เห็นร่องรอยของอดีตที่ผ่านมาจนทุกวันนี้ และมีหลักฐานพิสูจน์ได้ว่ามีนักชุดทองจากต่าง  
แดนมากมาย อาทิ ชุมชนชาวจีนที่มาตั้งถิ่นที่อยู่ที่นิวซีแลนด์ด้วย นอกจากนี้ท่านจะได้  
เพลิดเพลินกับการเดินย้อนอดีตบนถนนสายหลักของเมืองคือ Buckingham Street ที่มีร้านขาย  
ทองหน้าตาอันยุค The Gold Shop ร้านขายขนมแสนหวาน The Remarkable Sweet Shop ที่ทุก  
คนต้องเข้าไปเยี่ยมชมให้ท่านอิสระเพื่อที่จะทำกิจกรรมที่สนุกและมีชื่อเสียงของนิวซีแลนด์  
มากมายเรียกได้ว่าหาก



## นำท่านซื้อทัวร์นอกรายการสำหรับการนั่งเรือเร็วเจ็ทโบ๊ท หรือ กระโดดบันจี้

- **เจ็ทโบ๊ท (JETBOAT, Optional tour)** เรือเร็วนี้ออกแบบมาให้วิ่งด้วยความเร็วและหมุนได้ 360 องศา พร้อมคนขับที่มีความชำนาญเป็นพิเศษ ให้ทุกท่านที่นั่งเรือมีความตื่นเต้นและสนุกสุด ๆ แบบไม่รู้ลืมและเป็นความประทับใจในการมาเยือนประเทศนี้
- **ชมการกระโดดบันจี้ที่สะพานควาวรวัว** เป็นการกระโดดบันจี้แห่งแรกของโลกที่เปิดทำการให้นักท่องเที่ยวทำกิจกรรมอันน่าตื่นเต้นนี้จนมีชื่อเสียงไปทั่วโลกและเป็นกิจกรรมที่จะพลาดไม่ได้เมื่อท่านมาเที่ยวนิวซีแลนด์ กระโดดจากสะพานด้วยความสูง 43 เมตร สู่พื้นน้ำอันใสและเขียวกราดได้สะพาน

(การนั่งเรือเร็วเจ็ทโบ๊ทหรือกระโดดบันจี้เป็นทัวร์นอกรายการ กรุณาติดต่อสอบถามราคาจากหัวหน้าทัวร์ จะไม่สามารถการันตีว่าจะทำได้หรือไม่เพราะไม่ได้จองล่วงหน้าจึงขึ้นอยู่กับสภาพอากาศ ฤดูกาลหรือจำนวนจำนวนการจองในแต่ละวันรวมถึงเวลาที่เหมาะสมหรือความต้องการของคณะส่วนใหญ่ สำหรับผู้ที่นั่งรถไปคันเดียวกันแต่ไม่ได้ซื้อทัวร์นี้สามารถ เดินเล่น ถ่ายรูป ซื้อของที่ระลึกหรือเครื่องดื่มตามอัธยาศัย)



**ค่า**                    **รับประทานอาหารค่ำ ณ ร้านอาหารไทย**  
นำท่านเข้าสู่ที่พักโรงแรม **NOVOTEL LAKESIDE HOTEL หรือเทียบเท่า 4\***

**วันที่หก**              **ควีนส์ทาวน์ - ล่องเรือกลไฟโบราณ - โชว์ตัดขนแกะ - ซ้อปปี้ง - นั่งกระเช้าขึ้นยอดเขา+ลูลูจ 3 รอบ พร้อมทานอาหารแบบบุฟเฟ่ต์นานาชาติ**

**เช้า**                    **รับประทานอาหารเช้าในโรงแรม**

จากนั้นนำท่านเดินทางขึ้น **เรือกลไฟโบราณ** หรืออีกชื่อหนึ่งคือ Lady Of The LAKE เป็นเรือกลไฟโบราณที่ถูกสร้างขึ้นตั้งแต่ปี 1912 เรือแห่งนี้เป็นเรือในดวงใจของชาวเมืองควีนส์ทาวน์และยังคงใช้งานอยู่จนถึงปัจจุบัน สมัยก่อนเรือลำดังกล่าวถูกสร้างขึ้นเพื่อขนส่งถ่านหิน แต่มาในสมัยปัจจุบันได้ปลดลวง และ นำมาใช้เพื่อเป็นเสมือนไกด์ผู้ทรงเกียรติพานักท่องเที่ยวล่องชมธรรมชาติในทะเลสาบวาคาที่ปลอดระยะเวลาประมาณ40นาทีในการล่องเรือท่านจะสัมผัสบรรยายอันสวยงามและธรรมชาติที่สวยงามจนแทบหยุดหายใจ หากท่านอยากจะหลบเข้ามาด้านในของเรือก็มีมุมให้ท่านนั่งเสียงเปียโนบนเรือที่จะมีผู้บรรเลงขับกล่อมตลอดการเดินทาง อีกทั้งภายในเรือยังมีมุม



นิทรรศการขนาดย่อมที่บอกเล่าประวัติศาสตร์ความเป็นมาของการสร้างเรือตั้งแต่อดีตจนถึงปัจจุบันอีกด้วย

เที่ยง

รับประทานอาหารกลางวัน แบบ บาร์บีคิว ณ ภัตตาคารที่วอร์เตอร์พีดฟาร์ม



จากนั้นให้ท่านได้สัมผัสกับชีวิตและความเป็นอยู่ของของชาวชนบทในฟาร์มเลี้ยงแกะของนิวซีแลนด์ โดยการชมการแสดงสุนัขต้อนแกะที่ช่วยผ่อนแรงเจ้าของฟาร์ม ชมการสาธิตการตัดขนแกะเดินทาง



แล้วนำท่านจะสัมผัสได้ถึงความสวยงามและตกอยู่ในมนต์สะกดเมื่อเดินทางมาถึงเมืองแห่งนี้ เมืองเล็กที่ตั้งอยู่ในห้วงล้อมของเทือกเขาขนาดใหญ่และอยู่ **ริมทะเลสาบวาคาติปู** (ในภาษาเมารีหมายถึง อสุรกาย) วิถีที่สุดประทับใจอีกอย่างหนึ่งของเมืองนี้คือ ทะเลสาบน้ำใสแจ๋ว ที่สะท้อนความงามของท้องฟ้าสีคราม **เมืองควีนทาวน์** เป็นอีกหนึ่งเมืองที่ไม่ได้มีแค่บรรยากาศโรแมนติกแต่ยังมีกิจกรรมอีกมากมายไม่ว่าจะเป็นการเดินทางช้อปปิ้งในเมือง เนื่องจากเป็นเมืองเดียวที่ร้านค้าให้ท่านเดินเล่นช้อปปิ้ง **เมืองควีนส์ทาวน์** หากมีเวลาให้ท่านเดินเล่นช้อปปิ้งชมเมือง เมืองควีนทาวน์เป็น



ศูนย์กลางการช้อปปิ้งแบบกลางแจ้งของควีนส์ทาวน์ รู้จักกันในชื่อ “The Mall” มีร้านรวงหลากหลายตั้งแต่ร้านจำหน่ายผลิตภัณฑ์จากแกะ เสื้อผ้าแฟชั่น งานศิลปะ ของฝากที่ระลึก ไปจนถึงร้านอาหารและคาเฟ่มากมาย หรือท่านใดที่สนใจเดินเล่นที่ริมทะเลสาบวาคาติปู ที่นี่ถือเป็นจุดพักผ่อนหย่อนใจของชาวเมืองควีนส์ทาวน์ เป็นเหมือนลานกิจกรรมยามว่างของผู้คน สามารถพบเห็นนักดนตรี วณิพก นักแสดงความสามารถพิเศษนักท่องเที่ยวน ฯลฯ นอกจากนี้ยังเป็นที่ตั้งของท่าเรือโดยสารและร้านอาหารอร่อยหลายร้านอีกด้วย

หลังจากนั้นนำท่าน **ขึ้นกระเช้าคอนโดล่าสู่ยอดเขาบ็อบส์พีค** เป็นกระเช้าที่นั่งได้ 4 คนระยะทางขึ้นสู่ยอดเขา 730 เมตร ท่านจะได้สัมผัสความสวยงามของเมืองควีนส์ทาวน์ทั้งเมืองในมุมสูงที่ท่านจะมองเห็นอาคาร บ้านเรือนที่ปลูกสร้างตามไหล่เขาพร้อมกับทะเลสาบวาคาติปูที่สวยงามด้านล่างชมยอดเขาที่บ้านเมืองที่สวยงาม **และให้ท่านได้เล่นลูจ (Luge) คนละ 3 รอบ** ซึ่งเป็นรถเลื่อนที่อาศัยความลาดชันของไหล่เขาวิ่งสู่ด้านล่างพร้อมให้ท่านได้ตื่นเต้นบนความสูงของยอดเขาพร้อมทัศนียภาพที่งดงาม เป็นที่นิยมของนักท่องเที่ยวทั้งเด็กและผู้ใหญ่

**ค่ำ** **รับประทานอาหารพิเศษ..แบบบุฟเฟ่ต์นานาชาติ พร้อมชมวิอันสวยงามของเมืองควีนส์ทาวน์บนยอดเขาบ็อบส์พีค**



นำท่านเข้าสู่ที่พักโรงแรม **NOVOTEL LAKESIDE HOTEL หรือเทียบเท่า 4\***

**วันที่เจ็ด**      **ควีนส์ทาวน์ – มิลฟอร์ด ซาวน์ – ควีนส์ทาวน์**

**เช้า**      **รับประทานอาหารเช้าในโรงแรม**

ออกเดินทางสู่ **มิลฟอร์ดซาวน์** โดยผ่านทะเลสาบเตอานาว ซึ่งเป็นทะเลสาบที่ใหญ่เป็นอันดับ 2 ของประเทศ เข้าสู่เขตอุทยานแห่งชาติมิลฟอร์ดซาวด์ ผ่านเขตป่าพรุ ป่าเบญจพรรณ ทุ่งกว้าง เข้าสู่ **วนอุทยานแห่งชาติมิลฟอร์ดซาวด์ (MILFORD SOUND)** ในดินแดนส่วนที่เป็นฟยอร์ดแลนด์ (FIORD LAND) ซึ่งถูกประกาศให้เป็นมรดกโลกทางธรรมชาติ ของชั่วโลกได้ซึ่งมีในลักษณะนี้เพียง 2 แห่งในโลก กล่าวคือภูมิประเทศแบบทะเลที่เคยเป็นธารน้ำแข็งในยุคโบราณ กัดเซาะหินทำให้น้ำท่วมแทนที่กลายเป็นอ่าวลึกระหว่างทางท่านจะได้ชมความงามที่สร้างโดยธรรมชาติทะเลสาบ MIRROR LAKE ทะเลสาบที่ใสราวกระจก เป็นทะเลสาบที่ท่านจะสามารถมองเห็นสภาพภูเขา ซึ่งเป็นวิวอยู่เบื้องล่าง และให้ท่านดื่มด่ำบรรยากาศจากธรรมชาติที่ MONKEY CREEK และแวะชม น้ำตกที่มีความยิ่งใหญ่ที่ CHASM



**เที่ยง**

**รับประทานอาหารบนเรือ พร้อมนำท่านล่องเรือสำราญ** ชมความงามของธรรมชาติโดยรอบ ตื่นตาตื่นใจกับภาพของสายน้ำตกอันสูงตระหง่านของ น้ำตกโบเวน ซึ่งมีความสูง 160 เมตรจากหน้าผา ชมแนวหน้าอนอบแดดบนโขดหินอย่างสบายใจ พร้อมรับประทานอาหารกลางวัน แบบบุฟเฟต์บนเรือ จากนั้นล่องเรือกลับสู่ท่าเรือ เพื่อเดินทางโดยรถโค้ชปรับอากาศกลับสู่เมืองควีนส์ทาวน์

**ค่ำ**

**รับประทานอาหารค่ำ อาหารจีน ณ ภัตตาคาร พร้อมหอยเป่าฮื้อทะเลใต้**  
นำท่านเดินทางเข้าสู่ที่พัก **NOVOTEL LAKESIDE HOTEL หรือเทียบเท่า 4\***

**วันที่แปด**      **ควีนส์ทาวน์ – ครอมเวลล์ – ทะเลสาบเทคาโป – ไคร้สต์เชิร์ช**

**เช้า**      **รับประทานอาหารเช้าในโรงแรม**

ออกเดินทางจาก **เมืองควีนส์ทาวน์** ผ่านชมภูเขาสูงที่สวยงามไปยังเมืองครอมเวลล์ ให้ท่านได้แวะร้าน MRS JONES FRUIT SHOP ซึ่งเป็นร้านผลไม้ตามฤดูกาลของประเทศนิวซีแลนด์ขายตลอดทั้งปี เดินทางผ่านเมืองโอมารามาที่เป็นเมืองเล็กที่ราบสูงแม็คแคนซ์ที่เป็นฟาร์มเลี้ยงแกะมากมาย เดินทางผ่านทะเลสาบพูคาเกีที่ท่านจะสามารถแวะจุดชมวิวที่สวยงามที่สุดของยอดเขาเมาท์คูกที่เป็นยอดเขาที่สูงที่สุดในประเทศนิวซีแลนด์

จากนั้นเดินทางต่อไป ชมทะเลสาบที่มีชื่อเสียงของประเทศนิวซีแลนด์ **ทะเลสาบเทคาโป** เพราะความสวยงามแบบที่สุดของที่สุดบนพื้นที่กว้างใหญ่ประมาณ 83 ตารางกิโลเมตร ตั้งอยู่สูงจากระดับน้ำทะเลประมาณ 700 เมตร น้ำในทะเลสาบยังคงสีเทอร์ควอยซ์ซึ่งจะเห็นได้ชัดเจนกว่าตอนไหน ๆ ก็เมื่อแสงอาทิตย์ตกกระทบสะท้อนกับผิวน้ำ สารละลายและแร่ธาตุต่าง ๆ ที่น้ำชะลงมาระหว่างทางที่ไหลลงมาจากยอดเขานั้นเองที่สร้างโทนสีฟ้าสวย ๆ ให้กับทะเลสาบแห่งนี้ ในอีกมุมหนึ่งของทะเลสาบเทคาโปได้รับการยกย่องให้เป็นทะเลสาบที่สวยงามที่สุดในนิวซีแลนด์

นำท่านชม **อนุสาวรีย์สุนัขต้อนแกะ Sheepdog memorial** โดยการลงชั้นของกลุ่มผู้ประกอบการกิจการท่องเที่ยวและเกษตรกรในพื้นที่ มีภรรยาชาวไร่ผู้หนึ่งออกแบบปั้นแล้วส่งไปหล่อขึ้นรูปด้วยทองเหลืองที่อังกฤษ ก่อนจะเปิดอย่างเป็นทางการในวันที่ 7 มีนาคม 1968 เพราะทุกคนซาบซึ้งใจดีว่าพื้นที่อันกว้างใหญ่ไพศาลที่ได้กลายมาเป็นอยู่ชั่วคราวของชาวบ้านถึงทุกวันนี้ก็มีเจ้าคอลลีเหล่านี้ที่เฝ้าช่วยบุกเบิกที่ทำกินมาเกือบ 50 ปีแล้ว บริเวณเดียวกันนั้น ท่านจะได้ชม **โบสถ์ของคนเลี้ยงแกะแสนดี Church of the good Shepherd** เป็นโบสถ์หลังเล็กและเล็กที่สุดในนิวซีแลนด์ มองแวบแรกคล้ายกระท่อมริมทะเลสาบเทคาโป มุมที่ตั้งอยู่โดดเดี่ยวหลังเดียวไม่ได้ทำให้โบสถ์หลังนี้เหงาเลย เพราะตลอดทั้งวันจะมีนักท่องเที่ยวชาวต่างชาติเข้ามาถ่ายรูปเป็นที่ระลึกไม่ได้ขาด ตัวโบสถ์สร้างด้วยก้อนอิฐที่นำมาทำก้อนรวมกันจนกลายเป็นตัวอาคารโบสถ์หลังย่อม และยังคงเปิดใช้เพื่อทำพิธีทางศาสนาเหมือนเช่นที่ผ่านมามากหลายปี จากภายในโบสถ์เมื่อมองผ่านหน้าต่างออกมาภายนอกจะเห็นวิวสวย ๆ ของทะเลสาบที่น่าประทับใจมาก



## เที่ยง

### รับประทานอาหารกลางวัน ณ ร้านอาหารแบบญี่ปุ่น

นำท่านเดินทางผ่าน **เมืองแอสเบอร์ตัน (Ashburton)** ซึ่งเป็นเมืองที่เต็มไปด้วยการทำฟาร์มที่มีคุณภาพไม่ว่าจะเป็นฟาร์มเลี้ยงแกะ ฟาร์มเลี้ยงวัวหรือจะเป็นฟาร์มกวาง และให้ได้แวะร้าน ฟาร์ม Farmers Corner ให้ท่านได้ช้อปปิ้งสินค้าพื้นเมืองหรือผลิตภัณฑ์ ครีมบำรุงผิว เซรั่ม ครีมลาโนลิน หรือตุ๊กตาแกะ พรหมขนแกะ หรือผลิตภัณฑ์อาหารเสริมต่าง ๆ อีกมากมาย ที่นี่ยังมี ฟาร์ม Alpaca อยู่ด้านหลังร้าน พร้อมให้พวกเราได้ป้อนอาหารอย่างใกล้ชิด



**คำ**                    **รับประทานอาหารเช้า ณ ร้านอาหารในโรงแรม**  
**นำท่านเข้าสู่ที่พักโรงแรม PEPPER BLUEWATERS RESORT หรือเทียบเท่า 4\***

**วันที่เก่า**            **เทคโนโลยี - ไคร้สท์เชิร์ช (บิน) อ็อคแลนด์ ชมเมืองอ็อคแลนด์ - หอคอยสกาย ทาวเวอร์**

**เช้า**                    **รับประทานอาหารเช้า ณ ร้านอาหารในโรงแรม**  
ออกเดินทาง **เมืองไคร้สท์เชิร์ช** โดยแวะที่ร้านฟาร์มเมอร์คอร์เนอร์ให้ท่านได้ซื้อสินค้าพื้นเมืองเพื่อเป็นของฝาก ไม่ว่าจะเป็นเครื่องสำอาง ครีมบำรุงผิว สินค้าที่ทำจากฟาร์มในเมืองนี้เดินทางสู่ **เมืองไคร้สท์เชิร์ช** เมืองที่ได้รับสมญานามว่า “เมืองอังกฤษนอกเกาะอังกฤษ” เนื่องจากสถาปัตยกรรมตึกต่างๆในเมืองนี้คล้ายคลึงกับอังกฤษเป็นเมืองที่มีความทันสมัยและความสะดวกสบายครบครัน แต่ก็ยังคงไว้ซึ่งความสวยงามของธรรมชาติไว้อย่างไม่มีที่ติเป็นอีก 1 ใน 10 เมืองที่ได้รับการโหวตจากนิตยสาร Lonely Planet ว่าเป็นเมืองที่น่าอยู่แห่งหนึ่งของโล

**เที่ยง**                    **รับประทานอาหารเช้า ณ ภัตตาคารจีน พร้อมอาหาร พิเศษ กุ้งมังกรทะเลใต้**  
นำท่านทางสู่ **สนามบินเมืองไคร้สท์เชิร์ช เพื่อทำการเช็คอินภายในประเทศ**

**.....น.**                    ออกเดินทางสู่ **เมืองอ็อคแลนด์ โดยสายการบินแอร์นิวซีแลนด์ เที่ยวบินที่.....**

**.....น**                    เดินทางถึง **สนามบินเมืองอ็อคแลนด์ นำท่านเข้าสู่ ตัวเมือง**  
นำท่านเดินทางกลับสู่ **เมืองอ็อคแลนด์** แล้วนำท่านขึ้นชม **สกายทาวเวอร์ (SKY TOWER)** ที่สูงถึง 328 เมตร จึงทำให้สามารถเห็นทัศนียภาพของเมืองได้อย่างชัดเจนแบบ 360 องศาเลยทีเดียวโดดเด่นเป็นสัญลักษณ์สง่างามของอ็อคแลนด์ สกาย ทาวเวอร์ จัดเป็นสิ่งปลูกสร้างที่สูงที่สุดในโลกได้โดยด้านบนหอคอยจะสามารถชมทัศนียภาพรอบเมืองอ็อคแลนด์ได้กว้างไกลกว่า 80 กิโลเมตร หอคอยยอดแหลมแห่งนี้ ถือเป็นส่วนหนึ่งของ สกายซิตีคอมเพล็กซ์ ซึ่งประกอบไปด้วย คาสิโน ที่เปิดให้บริการตลอด 24 ชั่วโมง ร้านอาหาร บาร์ คาเฟ่ และโรงแรม เรียกได้ว่ามีครบทุกอย่างไว้คอยให้บริการ



**คำ**                    **รับประทานอาหารเช้า ณ ร้านอาหารไทย**  
**นำท่านเข้าสู่ที่พักโรงแรม RYDGES AUCKLAND HOTEL หรือเทียบเท่า 4\***

**วันที่สิบ**

**อ็อคแลนด์ - หมู่บ้านฮอบบิต - ถ้าศูนย์วัฒนธรรมเมารีเทปุย่า**

**เช้า**

**รับประทานอาหารเช้าในโรงแรม**

นำท่านเดินทางสู่ เมืองมาตามาตา เยี่ยมชม หมู่บ้านฮอบบิต สัมผัสประสบการณ์เบื้องหลังของสถานที่ถ่ายทำภาพยนตร์ไตรภาคฟอร์มยักษ์ เรื่อง ลอร์ด ออฟ เดอะ ริงส์ และ เดอะ ฮอบบิต ขอผู้กำกับ เซอร์ปีเตอร์ แจ็คสัน ให้ท่านได้ชื่นชมพื้นที่อันสวยงามของฟาร์มเลี้ยงแกะ ที่มีพื้นที่มากกว่าพันเอเคอร์ ประกอบด้วยวิวทิวทัศน์ของ เทือกเขา ไคไมเรนจ์ ( Kaimai Ranges ) อันตระการตา นำชมหมู่บ้านฮอบบิตในภาพยนตร์ดังเรื่อง The Hobbit มีจำนวน 44 หลัง แต่ละหลังถูกออกแบบให้แตกต่างกันไป บางหลังก็ปกคลุมไปด้วยหญ้าและบางหลังก็ปลูกดอกไม้สวยงามหน้าบ้าน

**เที่ยง**

**รับประทานอาหารกลางวัน แบบบาร์บีคิว ณ ภัตตาคารในหมู่บ้านฮอบบิต**

จากนั้นเดินทางสู่ เมืองโรโตรัว เมืองที่เต็มไปด้วยพลังความร้อนใต้พิภพที่ชาวเมารีอาศัยอยู่เป็นจำนวนมากเพราะเป็นเมืองที่มีความร้อนจากใต้ดินที่สามารถปรุงอาหารได้โดยการนำเนื้อสัตว์ไปฝังในดินที่มีความร้อนสูงจนกว่าจะสุก อาหารนี้ชาวเมารีเรียกว่าแฮงกี (HANGI) นอกจากนี้เมืองโรโตรัวยังเป็นเมืองท่องเที่ยวที่สำคัญของเกาะเหนือที่ สัมผัสบรรยากาศอันยอดเยี่ยมแบบชนพื้นเมืองเมารี ณ ศูนย์วัฒนธรรมเมารีเทปุย่า ท่านจะได้ชมการแสดงของชนเผ่าเมารี บ่อน้ำพุร้อน การโชว์การแกะสลักไม้ และ นกกีวีที่ใกล้จะสูญพันธุ์



**นำท่านเดินทางเข้าสู่ที่พัก RYDGES HOTEL ROTORUA หรือเทียบเท่า**

**ค่ำ**

**รับประทานอาหารค่ำ สไตล์ชาวเมารี แบบแฮงกี** อาหารสุดพิเศษที่ปรุงขึ้นเฉพาะในวาระพิเศษ

ของชนเผ่าเมารีในเขตภูมิภาคโรโตรัวเท่านั้น โดยชาวเมารีจะขุดหลุมขนาดใหญ่ตามขนาดและปริมาณอาหารที่จะทำ ความกว้างประมาณ 4 ฟุต ลึกราว 3 ฟุต จากนั้นจุดฟืนเผาหินลาวาให้ร้อนระอุทิ้งงกันหลุมที่ขุดไว้ และนำเนื้อประเภท ไก่ ปลา และผักที่มีหัวในดิน เช่น มันหวาน ซึ่งเป็นอาหารตามประเพณีนิยมห่อด้วยใบไม้วางลงกันหลุม แต่ปัจจุบันใส่เนื้อสัตว์ชนิดอื่นๆ และผักที่ชอบลงในฟลอยด์อลูมิเนียมหรือขดลวดนำความร้อนที่สานเข้าด้วยกันจนเป็นตะกร้าวางลงบนหินร้อนๆ คลุมด้วยกระสอบป่านชุ่มน้ำทับลงไปแล้วจึงกลบดินอบให้แน่นทั่วถึงกัน



**วันที่สิบเอ็ด โรโตรัว – ถ้ำนอนเรืองแสง – อ็อคแลนด์**

**เช้า รับประทานอาหารเช้าในโรงแรม**

นำท่าน **เข้าชม Paradise Valley Springs** สวนสัตว์ที่อนุรักษ์ธรรมชาติและเป็นมิตรกับสิ่งแวดล้อมที่ท่านจะได้ชมทั้งสัตว์น้ำที่มีชื่อเสียงอย่างปลาไหลหูยาวของนิวซีแลนด์ที่มีความยาวที่สุดในโลก นอกจากนี้ท่านจะได้ชมปลาเทราท์ที่อยู่ในบ่อธรรมชาติหลากหลายสายพันธุ์ที่ทุกปีจะว่ายมาวางที่แห่งนี้เพราะมีน้ำแร่ธรรมชาติเหมาะสมแก่วางไข่ และชมสัตว์เลี้ยงลูกด้วยนมที่เราคุ้นเคย อาทิ เช่นอัลปาก้า กวาง หมูป่า แพะ แกะ กระต่าย วอลลาบีที่หน้าคล้ายจิงโจ้วตัวเล็ก และชมนกที่หายาก อย่างเช่นนกเกีย นกอีมูที่ตัวใหญ่สายพันธุ์ออสเตรเลีย นกแก้วที่สีสันสวยงาม

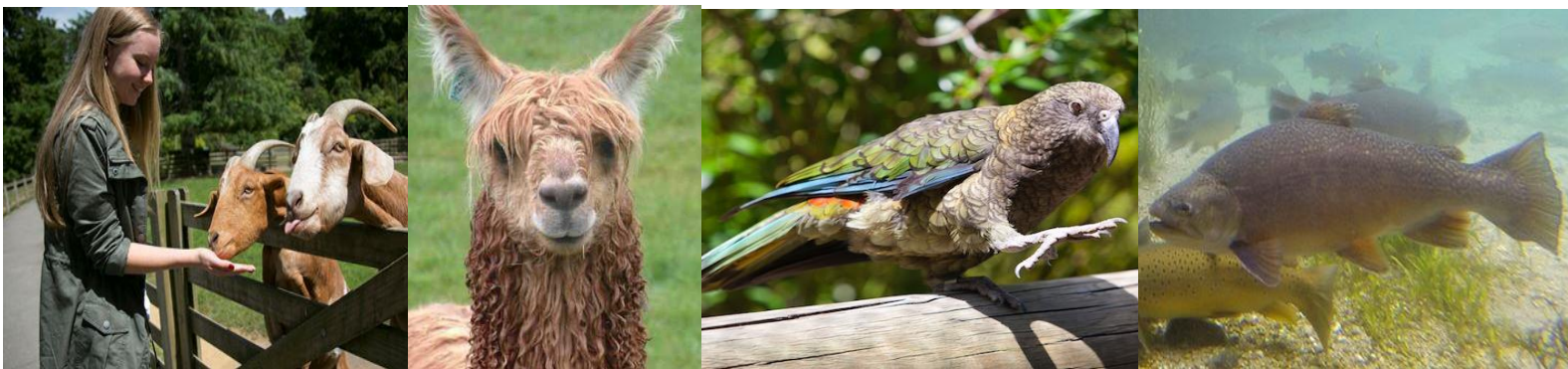

จากนั้นนำท่านเดินทางไปที่เที่ยวชม **ถ้ำนอนเรืองแสงไวโตโม** ถ้ำที่มีนอนเรืองแสงเปล่งประกายระยิบระยับเป็นล้าน ๆ ตัว ตั้งดวงดาวบนท้องฟ้ายามค่ำนับเป็นปรากฏการณ์ทางธรรมชาติที่หาดูได้ยาก โดยไกด์ท้องถิ่นจะนำท่านนั่งเรือเข้าไปในถ้ำอันเงียบสงบอันเป็นที่อยู่ของนอนเรืองแสงและท่านจะได้ชมความงดงามของถ้ำหินงอกหินย้อยที่เกิดขึ้นตามธรรมชาติเป็นสถานที่ท่องเที่ยวยอดนิยมของนิวซีแลนด์อีกแห่งที่พลาดไม่ได้



**เที่ยง รับประทานอาหารกลางวัน แบบบาร์บีคิว ณ ภัตตาคาร**

ออกเดินทางถึง **เมืองอ็อคแลนด์** ประเทศนิวซีแลนด์ หลังจากผ่านพิธีการตรวจคนเข้าเมือง นำท่านชม **เมืองอ็อคแลนด์** เมืองที่ใหญ่อันดับหนึ่ง และเป็นเมืองที่สำคัญทางด้านการค้า การศึกษา การเงิน นำท่านชมท่าเรือริมอ่าวที่สวยงามเต็มไปด้วยเรือยอร์ช ชมสะพานฮาร์เบอร์ ชมเขาอีเดน ภูเขาไฟที่ดับแล้ว สามารถมองเห็นทิวทัศน์ของเมืองอ็อคแลนด์แลนด์ทั้งเมืองได้อย่างชัดเจนแบบ 360 องศา จากนั้นให้ท่านได้ช้อปปิ้งและเลือกซื้อสินค้าตามอัยาศัยบนถนนควีนส์ ซึ่ง เป็นแหล่งขายสินค้านานาชาติ

**ค่ำ รับประทานอาหารจีน ณ ภัตตาคาร**

นำท่านเข้าสู่ที่พักโรงแรม **NOVOTEL AUCKLAND AIRPORT HOTEL** หรือเทียบเท่า 4\*

วันที่สิบสอง อ็อคแลนด์ – ซิดนีย์ – กรุงเทพฯ

**เช้า**                    **รับประทานอาหารเช้าแบบกล่อง**

04.00 น.            เดินทางสู่สนามบินเมืองอ็อคแลนด์

06.00 น.            ออกเดินทางสู่เมืองซิดนีย์ โดยสายการบินแควนตัส เที่ยวบินที่ QF

07.35 น.            เดินทางถึงเมืองซิดนีย์ รอเปลี่ยนเครื่อง

09.50 น.            ออกเดินทางสู่สนามบินสุวรรณภูมิ กรุงเทพฯ โดยเที่ยวบินที่ QF295

16.40 น.            เดินทางกลับถึงกรุงเทพฯ..... โดยสวัสดิภาพ

\*\*\*\*\*

# BIG...PERFECT NEW ZEALAND (South & North) 12D/10N

**กำหนดการเดินทาง 12-23 กุมภาพันธ์ 2568 // 19-30 มีนาคม 2568**

คณะผู้เดินทาง	ราคารวมตัว (รวมวีซ่าแล้ว)	ราคาไม่รวมตัวเครื่องบินตลอดการเดินทาง (รวมวีซ่าแล้ว)
ผู้ใหญ่ พัก 2-3 ท่านต่อห้อง	215,900.- บาท	179,900.- บาท
เด็กพักกับ 1 ผู้ใหญ่	199,900.- บาท	169,900.- บาท
เด็กพักกับ 2 ผู้ใหญ่มีเตียง	189,900.- บาท	159,900.- บาท
เด็กพักกับ 2 ผู้ใหญ่ไม่มีเตียง	179,900.- บาท	149,900.- บาท
ห้องพักเดี่ยวเพิ่มท่านละ	38,900.- บาท	38,900.- บาท
ผู้ใหญ่ 3 ท่านต่อ 1 ห้องท่านที่ 3 ลด	4,000.- บาท	4,000.- บาท

**กำหนดการเดินทาง 1-12 พฤษภาคม 2568 // 12-23 มิถุนายน 2568**

คณะผู้เดินทาง	ราคารวมตัว (รวมวีซ่าแล้ว)	ราคาไม่รวมตัวเครื่องบินตลอดการเดินทาง (รวมวีซ่าแล้ว)
ผู้ใหญ่ พัก 2-3 ท่านต่อห้อง	205,900.- บาท	169,900.- บาท
เด็กพักกับ 1 ผู้ใหญ่	189,900.- บาท	159,900.- บาท
เด็กพักกับ 2 ผู้ใหญ่มีเตียง	179,900.- บาท	149,900.- บาท
เด็กพักกับ 2 ผู้ใหญ่ไม่มีเตียง	169,900.- บาท	139,900.- บาท
ห้องพักเดี่ยวเพิ่มท่านละ	33,900.- บาท	35,900.- บาท
ผู้ใหญ่ 3 ท่านต่อ 1 ห้องท่านที่ 3 ลด	4,000.- บาท	4,000.- บาท



- \*\*\* การเดินทางในแต่ละครั้งจะต้องมีผู้โดยสาร **จำนวน 15 ท่าน ขึ้นไป** หากผู้โดยสารที่เป็นผู้ใหญ่ต่ำกว่า 15 ท่าน บริษัทฯ ขอสงวนสิทธิ์ในการเลื่อนการเดินทาง หรือ เปลี่ยนแปลงราคา
- \*\*\* บริษัทฯ จะไม่รับผิดชอบในเรื่องตั๋วที่ลูกค้าซื้อเองเพื่อต่อเที่ยวบินหรือค่าเดินทางต่าง ๆ ที่จะมาเดินทางกับคณะเราหากเที่ยวบินล่าช้า หรือจำนวนผู้เดินทางไม่ครบตามจำนวน กรุ๊ปไม่สามารถออกเดินทาง
- \*\*\* หากท่านต้องการอาหารพิเศษ กรุณาแจ้งให้เราทราบในตอนจองตั๋วหรือก่อนเดินทางอย่างน้อย 10 วัน เพื่อแจ้งให้สายการบินทราบ ในส่วนที่หนึ่งบนเครื่องบินไม่สามารถเลือกที่นั่งได้ ทางสายการบินจะจัดที่นั่งเป็นกลุ่มคณะมาให้
- \*\*\* กรณีลูกค้ามีวีซ่าอยู่แล้ว หรือ มีบัตรอนุญาตให้เข้า-ออก ประเทศโดยไม่ต้องยื่นวีซ่า เช่น บัตรเอเบค ฯลฯ ทางบริษัทฯ จะไม่รับผิดชอบหรือคืนค่าใช้จ่ายใดๆ ทั้งสิ้น หากไม่ได้รับอนุญาตเข้าประเทศ เนื่องจากเป็นดุลพินิจของเจ้าหน้าที่ตรวจคนเข้าเมือง
- \* กรณีใช้ต้องการเดินทางโดยชั้นธุรกิจ (Business Class) หรือ ทารก (Infant) กรุณาสอบถามราคาเพิ่มเติมจากเจ้าหน้าที่บริษัทฯ
- \* กรณีออกตั๋วแล้วมีการยกเลิกการเดินทาง **ไม่สามารถคืนเงินค่าตัวได้ (NO REFUND)** เพราะเป็นเงื่อนไขตัวกรุ๊ปของสายการบิน
- \* สำหรับห้องที่เป็นสามเตียง (Triple Room) โรงแรมในนิวซีแลนด์มีจำนวนน้อยและบางโรงแรมอาจจะเป็นเตียงใหญ่สองเตียงที่สามารถพักได้ 3 ท่าน (2 Double beds) หรืออาจเป็นห้อง 1 เตียงใหญ่และ 1 เตียงเสริม (1 Double + 1 Extra bed) สำหรับห้องนอน 3 ท่านหรือบางโรงแรมกรณีพัก 3 ท่าน/ห้อง บางโรงแรมไม่มีห้อง 3 เตียง ลูกค้าต้องจ่ายค่าห้องพักเตียงเพิ่ม

## อัตรานี้รวม

- ค่าตัวเครื่องบินไป-กลับ ชั้นประหยัด ตามเส้นทาง **โดยสายการบินแควนตัสแอร์ไลน์**
- ค่าน้ำหนักของกระเป๋าเดินทาง **(23 กิโลกรัมต่อท่าน)**
- ค่าโรงแรมที่พัก (สองท่านต่อหนึ่งห้อง), ค่ารถรับส่งระหว่างนำเที่ยว, ค่าเข้าชมสถานที่ต่างๆ ตามรายการที่ระบุ
- ค่าอาหารและเครื่องดื่มตามรายการที่ได้ระบุ, ค่าภาษีสนามบินทุกแห่งที่มี
- รวมค่า **วีซ่าเที่ยวนิวซีแลนด์ (มีวีซ่าแล้วคืน 8,000 บาท/ท่าน)**
- ค่ามัคคุเทศก์ของบริษัทฯ จากกรุงเทพฯ ที่คอยอำนวยความสะดวกแก่ท่านตลอดการเดินทางในต่างประเทศ
- **รวมค่าทิปหัวหน้าทัวร์ และ คนขับแล้ว**
- ค่าประกันการเดินทางรวมอุบัติเหตุและค่ารักษาพยาบาลในต่างประเทศคุ้มครองในวงเงินท่านละ 1,000,000 บาท สำหรับผู้เดินทางไป **พร้อมกรุ๊ปตั้งแต่ประเทศไทย ในระยะเวลาท่องเที่ยวกับทัวร์เท่านั้น เงื่อนไขการคุ้มครอง**
  - หากลูกค้าเดินทางไปก่อนคณะ กรมธรรม์ประกันไม่คุ้มครอง ต้องทำประกัน(รายเดี่ยว) ลูกค้าสามารถจัดทำเองได้ หรือกรุณาติดต่อสอบถามกับทางบริษัทฯ
    - อายุ 1-15ปี และต่ำกว่า 75 ปี คุ้มครองรายละเอียดตามเงื่อนไขกรมธรรม์
  - กรณีลูกค้าอายุต่ำกว่า 1 ปี หรือ 75 ปีขึ้นไป และ ไม่ได้เดินทางไป-กลับ พร้อมกรุ๊ป ต้องทำประกันเตียงเพิ่ม กรุณาสอบถามรายละเอียดกับเจ้าหน้าที่
  - ลูกค้าที่จอยแลนด์ ที่อาศัยอยู่ในประเทศนั้นๆ อยู่แล้วไม่คุ้มครอง หรือกรณีไป-กลับ ไม่พร้อมกรุ๊ป ไม่ตรงตามเงื่อนไขกรมธรรม์

- ค่าน้ำมันจากสายการบิน และค่าภาษีสนามบิน ณ วันที่ 1 พ.ย. 2567 และบริษัทฯ ขอสงวนสิทธิ์ในการปรับเปลี่ยนราคาตามราคาน้ำมันหากสายการบินมีการปรับเพิ่มขึ้นหลังจากนี้

**□ นำดีมบริการบนรถวันละ 1 ขวดทุกวัน**

**อัตรานี้ไม่รวม**

- ค่าทำหนังสือเดินทาง, ค่าทำใบอนุญาตที่กลับเข้าประเทศของคนต่างชาติ หรือ คนต่างด้าว
- กรณีที่ต้องมีแปลเอกสารเป็นภาษาอังกฤษเพิ่มเติม ต้องขอเก็บค่าแปลเอกสารเพิ่มต่างหากจากค่าวีซ่า
- ค่าน้ำหนักของกระเป๋าเดินทางในกรณีที่เกินกว่าสายการบินกำหนด **(23 กิโลกรัมต่อท่าน)**
- ค่าใช้จ่ายส่วนตัวนอกเหนือจากรายการที่ระบุ เช่น ค่าเครื่องดื่มและค่าอาหารที่สั่งเพิ่มเอง
- ค่าอาหารที่ไม่ได้ระบุไว้ในรายการ ค่าโทรศัพท์ ค่าซักรีด ฯลฯ
- ค่าภาษีมูลค่าเพิ่ม 7% และภาษีหัก ณ ที่จ่าย 3%
- ไม่รวมค่าอินเทอร์เน็ตในโรงแรม เนื่องจาก โดยส่วนใหญ่โรงแรมจะขายอินเทอร์เน็ตคิดเป็นชั่วโมง

**เงื่อนไขการจองทัวร์และการชำระเงิน**

1. ทางบริษัทฯ **จะขอเก็บเงินค้ำมัดจำเป็นจำนวน 70,000.-บาท** ต่อการจองทัวร์หนึ่งท่าน
2. ท่านต้องเตรียมเอกสารให้ทางบริษัทฯ เพื่ออำนวยความสะดวกสำหรับท่านในการทำวีซ่าเข้าประเทศนิวซีแลนด์ ก่อนเดินทาง 60 ก่อนเดินทาง
3. หากท่านจองและให้เอกสารในการทำวีซ่าล่าช้า ไม่ทันกำหนดการออกตัวกับทางสายการบินและผลวีซ่าของท่านไม่ผ่าน บริษัทฯ จะขอสงวนสิทธิ์ในการคืนเงินค้ำมัดจำทั้งหมด
4. **สำหรับส่วนที่เหลือ บริษัทฯ จะขอเก็บค่าทัวร์ทั้งหมดก่อนการเดินทางอย่างน้อย 60 วันทำการ กรณีลูกค้าที่ผลวีซ่าผ่านก่อน 60 วันทำการ ขอชำระยอดค่าใช้จ่ายทั้งหมด หากบริษัทฯ ไม่ได้รับเงินครบทั้งหมดก่อนวันเดินทาง บริษัทฯ ขอสงวนสิทธิ์ในการยกเลิกการให้บริการ**
5. บริษัทฯ ขอสงวนสิทธิ์ที่จะเปลี่ยนแปลงรายละเอียดบางประการในทัวร์นี้ เมื่อเกิดเหตุจำเป็น สุดวิสัย จนไม่อาจแก้ไขได้ และจะไม่รับผิดชอบใดๆ ในกรณีที่สูญหาย สูญเสียหรือได้รับบาดเจ็บ ที่นอกเหนือความ รับผิดชอบของหัวหน้าทัวร์และเหตุสุดวิสัยบางประการเช่น การนัดหยุดงาน ภัยธรรมชาติ การจลาจล ต่างๆ
6. เนื่องจากรายการทัวร์นี้เป็นแบบเหมาจ่ายเบ็ดเสร็จ หากท่านสละสิทธิ์การใช้บริการใดๆตามรายการ หรือถูกปฏิเสธการเข้า และออกประเทศไม่ว่าในกรณีใดก็ตาม ทางบริษัทฯ ขอสงวนสิทธิ์ไม่คืนเงินในทุกกรณี
7. เมื่อท่านได้ชำระเงินมัดจำหรือทั้งหมด ไม่ว่าจะเป็นการชำระผ่านตัวแทนของบริษัทฯ หรือชำระโดยตรงกับทางบริษัทฯ ทางบริษัทฯ จะขอถือว่าท่านรับทราบและยอมรับในเงื่อนไขต่างๆของบริษัทฯ ที่ได้ระบุไว้โดยทั้งหมด
8. เมื่อท่านตกลงชำระค้ำมัดจำ หรือ ค่าทัวร์ทั้งหมดแล้ว ทางบริษัทฯ จะถือว่าท่านได้อ่านเงื่อนไขและยอมรับข้อตกลงต่างๆ ทั้งหมดของทางบริษัทฯ เป็นที่เรียบร้อยแล้ว

**เงื่อนไขการยกเลิก**

**ค้ำมัดจำทัวร์จะถูกนำไปจ่ายค่าตัวเครื่องบิน ค่าโรงแรมและค่าวีซ่าล่วงหน้าซึ่งไม่สามารถเรียกเงินคืนได้ หากผู้เดินทางยกเลิกหรือไม่สามารถเดินทางได้ด้วยเหตุผลใดก็ตามจะเป็นไปต่างเงื่อนไขตามนี้**

- แจ้งยกเลิกก่อนการเดินทาง 90 วันทำการคืนค้ำมัดจำทั้งหมด 70,000.- บาท.
- แจ้งยกเลิกล่วงหน้า 75-89 วัน ก่อนเดินทาง ยึดค้ำมัดจำ 70,000.-บาท
  - กรณีที่ถูกปฏิเสธวีซ่าจากทางสถานทูต ทางบริษัทฯ ขอยึดค้ำมัดจำทั้งหมด
  - กรณีออกตัวแล้ว บริษัทฯ ขอสงวนสิทธิ์ในการคืนค่าตัว

- แฉงยกเลึกล่งหน้า 1-74 วัน ก่งนเดินทาง ไม่สามารคคินเงินค้ำทัวร้ท้งหมดเพระเป็นช่งพึค (เทศกาลต่าง ๆ)
- แฉงยกเลึกในวันเดินทางหรือถูกปฏิเสธการออกจากประเทศไทยหรือการเข้าประเทศนิวซีแลนค้ บริษัทจะไม่มีการคคินเงินท้งหมด
- กรณียวีซ่าไม่ผ่านก่งนเดินทาง วันท้ทำการคคิตค้ำใช้จ่ายตามความเป็นจริง หากหล่งจากนี้ย้คค้ำมัดจ้าท้งหมด

### เอกสารในการขอวีซ่านิวซีแลนค้

(ใช้เวลาคิจารณาวีซ่าโดยประมาณ 15-35 วันทำการ (ไม่รวมวันหยุดและวันน้กข้ตฤกษ์)

- หนังสือเดินทางมีอายุไม่ต้ากว่า 6 เดือน (มีหน้าว่างท้ไม่มีตราประทับมากกว่า 2 หน้าข้ขึ้น)
  - \*\*สแกนหน้าพาสปอร์ตสี่+เรคคอร์ดการเดินทาง ส่งเข้ามาท้เมลล์\*\*
- รูปถ่าย 2 รูป ขนาด 1.5 นิ้ว หรือ 2 นิ้ว (พื้นหลังสีขาว) ห้ามสวมเสื้อสีขาวและสีอ่อนในการ ถ่ายรูปให้เห็นหน้าข้ค้ (ขนาดรูปจะเท้ากับรูปในหนังสือเดินทางของไทย) ห้ามเซนค้ชื่อหล่งรูป
  - \*\*สแกนรูปถ่ายสี่เข้ามาท้เมลล์\*\*
- สำเนาทะเลเบียนบ้าน, สำเนาบัตรประจ้าตัวประชาชน, สำเนาทะเลเบียนสมรส, ใบเปลี่นชื่อหรือนามสกุล (ถ้ามี)
- หนังสือการทำงาน
  - กรณีเป็นลูกจ้าง ของบริษัทท้ทำงานเป็นภาษาอังกฤษเท้านั้น (ตัวจริง) ระบุนายละเอียคการเข้าทำงาน, อัคตราเงินเดือน, ตำแหน่งงาน (หนังสือรับรองการทำงานออกมาก้ไม่เกิน 1 เดือนนับจากวันยื่นวีซ่า), หรือสำเนาทะเลเบียนการค้ำถ้าเป็น (พร้อมแปลภาษาอังกฤษเท้านั้น)
  - กรณีมีอาชีพรับราชการ ใช้หนังสือรับรองการทำงาน เป็นภาษาอังกฤษเท้านั้น (ตัวจริง) โดยระบุตำแหน่งอัคตราเงินเดือนในปัจจุบัน. วันเดือนปีท้เริ่มทำงานกับหน่วยงาน หรือ องค์กร (หนังสือรับรองการทำงานออกมาก้ไม่เกิน 1 เดือนนับจากวันยื่นวีซ่า)
  - กรณีเป็นเจ้าของกิจการ ใช้สำเนาทะเลเบียนการค้า หรือ สำเนากรมพัฒนาธุรกิจการค้า หรือ สำเนาหนังสือรับรองความเป็นเจ้าของกิจการ โดยจะต้องค้ค้ตามไม่ต้ากว่า 3 เดือน
- หลักฐานการเงินขอ statement ย้อนหล่ง 6 เดือน (บัญชีเงินเดือนเท้านั้น และหากต้องการเพิ่มบัญชีอื่น ๆ ได้ เช่น ออมทรัพย์ (ท้มีการเคลือ่นไหวบัญชี), ผากประจ้า, สลากธนบัตร, ใบซื้อหุ้น แนบประกอบ) สามารถขอได้จากธนาคาร หรือ การเงินบัญชีออนไลน์โซ่วเลขบัญชีข้ค้เจน (ภาษาอังกฤษเท้านั้น)
- กรณีเด็กอายุต้ากว่า 16 ปี (ไม่ได้เดินทางกับบิดาและมารดา หรือคนใดคนหนึ่ง จะต้องมีใบอนุญาตออกที่อำเภอเท้านั้น (เป็นภาษาอังกฤษ)
  - หากเด็กเดินทางไปกับบิดา จะต้องมีใบรับรองจากมารดา โดยมารดาจะต้องค้ค้จดหมายยินยอมให้บุตรเดินทางไปต่างประเทศกับบิดา จากอำเภอดันสังกค้ดเป็นภาษาอังกฤษ หรือหากได้มาเป็นภาษาไทย กรุณาแนบบัแปลเป็นภาษาอังกฤษแนบด้วย
  - หากเด็กเดินทางกับมารดา จะต้องมีใบรับรองจากบิดา โดยบิดาจะต้องค้ค้จดหมายยินยอมให้บุตรเดินทางไปต่างประเทศกับมารดา จากอำเภอดันสังกค้ดเป็นภาษาอังกฤษ หรือหากได้มาเป็นภาษาไทย กรุณาแนบบัแปลเป็นภาษาอังกฤษแนบด้วย

- หากเด็กไม่ได้เดินทางทั้งกับบิดาและมารดา โดยบิดาและมารดาจะต้องคัดจดหมายยินยอมโดยระบุชื่อ-นามสกุล ความสัมพันธ์ ผู้ที่เดินทางไปด้วยกับบุตรเดินทางไปต่างประเทศ จากอำเภอดันสังกัดเป็นภาษาอังกฤษ หรือหากได้มาเป็นภาษาไทย กรุณาแนบบัตรแปลเป็นภาษาอังกฤษแนบด้วย
- กรณีเด็กที่บิดา-มารดาหย่าร้าง จะต้องแนบสำเนาใบหย่า และมีการสลักหลังโดยมีรายละเอียดว่าฝ่ายใดเป็นผู้ดูแลบุตร (พร้อมฉบับแปลเป็นภาษาอังกฤษ) และต้องใช้เอกสารส่วนตัวของพ่อหรือแม่ในการยื่นวีซ่าเสมือนเดินทางด้วย
- สำหรับผู้ที่เป็นนักเรียน หรือนักศึกษา ใช้จดหมายรับรอง จากสถาบันการศึกษา (ภาษาอังกฤษเท่านั้น)
- ระยะเวลาในการยื่นวีซ่าประมาณ 15-35 วันทำการ (ไม่รวมวันหยุดและวันนักขัตฤกษ์) (ขึ้นอยู่กับเจ้าหน้าที่สถานทูตพิจารณา) หนังสือเดินทาง(PASSPORT) ต้องมีอายุอย่างน้อย 6 เดือนก่อนวันเดินทาง (สแกนเล่มพาสปอร์ตอย่างเดียว ไม่นำเล่มเข้าไป ไม่ต้องโชว์ตัว)

### กรณีถูกปฏิเสธวีซ่า

1. หากท่านถูกปฏิเสธการออกวีซ่า ทางบริษัทฯ ขอสงวนสิทธิ์ในการคืนเงินค่าทัวร์ทั้งหมด หรือ **หากต้องการยื่นคำร้องขอวีซ่าใหม่ก็ต้องชำระค่าธรรมเนียมใหม่ พร้อมเตรียมเอกสารชุดใหม่ทุกครั้ง**
2. หากทางสถานทูตพิจารณาผลวีซ่าล่าช้าไม่ทันกำหนดวันเดินทาง สถานทูตไม่คืนค่าธรรมเนียมที่ได้ชำระไปแล้ว และทางบริษัทฯ ขอสงวนสิทธิ์ในการคืนเงินค่าทัวร์ทั้งหมด
3. หากทางสถานทูตแจ้งว่าเหตุผลในการปฏิเสธการออกวีซ่าอันเนื่องมาจากการใช้หลักฐานปลอม บิดเบือนข้อเท็จจริง หรือผิดวัตถุประสงค์ในการยื่นขอวีซ่าท่องเที่ยว ทางบริษัทฯ ขอสงวนสิทธิ์ในการคืนเงินค่าทัวร์ทั้งหมด
4. กรณีที่ท่านยกเลิกการเดินทางภายหลังจากได้วีซ่าแล้ว ทางบริษัทฯ ขอสงวนสิทธิ์ในการแจ้งสถานทูตยกเลิกวีซ่าของท่าน ขึ้นอยู่กับทางบริษัทฯ จะพิจารณา และขอสงวนสิทธิ์ในการคืนเงินค่าทัวร์ทั้งหมด

### เงื่อนไขสำคัญของการพิจารณาวีซ่า

การพิจารณาอนุมัติวีซ่าขึ้นขึ้นอยู่กับดุลยพินิจของทางสถานทูต ทางบริษัทฯ เป็นแค่ตัวแทนยื่นวีซ่าไม่สามารถแทรกแซงการพิจารณาของสถานทูตได้ ซึ่งทางสถานทูตจะรับพิจารณาเฉพาะท่านที่มีเอกสารพร้อมและมีความประสงค์ที่จะเดินทางไปท่องเที่ยวยังตามเอกสารที่ระบุเท่านั้น

⊗ กรุณาเตรียมเอกสารที่ขอไว้ข้างต้นให้ครบตามที่กำหนดเพื่อความสะดวกของท่านเองในการยื่นขอวีซ่า ⊗

**โปรดกรอกรายละเอียดเป็นภาษาอังกฤษให้ครบถ้วน เพื่อประโยชน์ในการยื่นวีซ่าของท่าน**  
**(ข้อมูลตรงนี้ทางบริษัทฯ จะนำลงกรอกในฟอร์มวีซ่า สำคัญมาก ขอให้ทุกท่านตอบความจริง แล้วส่งกลับให้เจ้าหน้าที่)**

1. ชื่อ / นามสกุล (นาย / นางสาว / นาง / ด.ช. / ด.ญ.) .....
2. วัน-เดือน-ปีเกิด ..... อายุ ..... ปี สถานที่เกิด .....
3. ชื่อ / นามสกุลเดิม (หากมี) .....
4. ที่อยู่ปัจจุบัน (ที่ติดต่อได้สะดวก) .....  
รหัสไปรษณีย์ .....
- โทรศัพท์บ้าน ..... มือถือ .....
5. อาชีพปัจจุบัน ..... ตำแหน่ง .....
- ชื่อสถานที่ทำงาน หรือร้านค้า .....  
ที่อยู่..... รหัสไปรษณีย์ .....
- โทรศัพท์ที่ทำงาน ..... โทรสาร .....
6. สถานภาพ (.....) โสด (.....) สมรส (.....) หย่า (.....) ม่าย (.....) อยู่กินฉันสามี-ภรรยา (.....) แยกกันอยู่

**ถ้าสมรสแล้ว กรุณากรอกรายละเอียดของคู่สมรส**

- ชื่อ-นามสกุล ..... วัน-เดือน-ปีเกิด .....
- ที่อยู่ปัจจุบัน (ที่ติดต่อได้สะดวก) .....
- โทรศัพท์ที่บ้าน ..... มือถือ .....
7. บุคคลที่จะเดินทางไปด้วยกัน กรุณาระบุ  
ชื่อ-นามสกุล ..... ความสัมพันธ์ .....
- ชื่อ-นามสกุล ..... ความสัมพันธ์ .....
8. กรณีเป็นนักเรียน หรือนักศึกษา กรุณาระบุ สถาบันการศึกษา .....
- ที่อยู่ ..... โทรศัพท์ .....
9. ท่านเคยถูกปฏิเสธวีซ่าหรือไม่  ไม่เคย  เคย ประเทศ.....  
(ข้อนี้สำคัญมาก หากข้อมูลไม่ตรงตามความเป็นจริงจะมีผลทำให้สถานทูตปฏิเสธวีซ่าหรือออกไม่ทันวันเดินทาง)
10. ท่านเคยเดินทางไปประเทศไหนบ้าง เช่น.....

**ข้อมูลส่วนตัวเพิ่มเติม**

11. ประเภทห้องพัก (จัดห้องพัก)
  - 11.1 ห้องพักผู้ใหญ่ 2 ท่าน (TWN / DBL) .....ห้อง
  - 11.2 ห้องพัก 1 เด็กพักกับ 1 ผู้ใหญ่.....ห้อง
  - 11.3 ห้องพัก 1 เด็กพักกับ 2 ผู้ใหญ่.....ห้อง (มีเตียง)
  - 11.4 ห้องพัก 1 เด็กพักกับ 2 ผู้ใหญ่.....ห้อง (ไม่มีเตียง)
  - 11.4 ห้องพักผู้ใหญ่ 3 ท่าน (TRP) เตียงเสริม .....ห้อง
  - 11.5 ห้องพัก 1 ท่าน (SGL) .....ห้อง
12. อาหาร  ไม่ทานเนื้อวัว  ไม่ทานเนื้อหมู  ไม่ทานสัตว์ปีก  ทานมังสาวิรัส  
อื่นๆ.....