

Projapan
FUKUOKA
KUMAMOTO BEPPU

Onsen
Highlight
เที่ยวเต็มไม่มีฟรีคีย์
ศาลเจ้าคาโซฟู อุมิจิโกกุ หมู่บ้านยูฟูอิน
ทุ่งหญ้าคุซาเซนริ ปราสากคามาโมโตะ ซ้อปบึงเทนจิน
โจโซเออน อีออนมอลล์ พรีเมียมเอ้าท์เลต ลาลาพอก

SPECIAL
Yakiniku

Best Quality NO.1 PRO BOOKING CENTER GUARANTEE

ราคาเริ่มต้น
26,999.-

PJP73-VZ vietjetair 6วัน 4คืน
เดินทาง ต.ค. 67 เป็นต้นไป

น้ำหนักกระเป๋า 20 กก. รวมประกันอุบัติเหตุ น้ำดื่มวันละ 1 ขวด

Projapan
FUKUOKA
 KUMAMOTO BEPPU

Onsen
Highlight
เที่ยวเต็มไม่มีฟรีเดย์
 ศาลเจ้าคาโซฟู อุมิจิโกคุ หมู่บ้านยูฟูอิน
 ทุ่งหญ้าคุซาเซนริ ปราสาทคุมาโมโตะ ซ้อปิ้งเทนจิน
 โจโซออน อีออนมอลล์ พรีเมียมเอาท์เลต ลาลาพอท

SPECIAL
 Yakiniku

Best Quality NO.1 PRO BOOKING CENTER GUARANTEE

ราคาเริ่มต้น
26,999.-

PJP73-VZ
vietjetair 6วัน 4คืน
 เดินทาง ก.ย. 67 เป็นต้นไป

+ น้หนักกระเป๋า 20 กก.
+ รวมประกันอุบัติเหตุ
+ น้ำดื่มวันละ 1 ขวด



น้ำหนักกระเป๋า 20 KG

กระเป๋าขึ้นเครื่อง 7 KG

เที่ยวบิน	เวลาออก	เวลาถึง
VZ810	00.30	07.55

BKK ทำอากาศยานสุวรรณภูมิ

ใช้เวลาเดินทาง 5 ชั่วโมง 25 นาที

FUK ทำอากาศยานฟุกุโอกะ

เที่ยวบิน	เวลาออก	เวลาถึง
VZ811	08.55	12.35

FUK ทำอากาศยานฟุกุโอกะ

ใช้เวลาเดินทาง 5 ชั่วโมง 35 นาที

BKK ทำอากาศยานสุวรรณภูมิ

วันที่	กำหนดการ	มื้ออาหาร			ที่พัก
		เช้า	กลางวัน	เย็น	
1	สนามบินสุวรรณภูมิ-สนามบินฟุกุโอกะ	-	-	-	
2	สนามบินฟุกุโอกะ-วัดโทโชจิ-โมจิโกะ เรโทร-อุมิจิโกะ ชิโนอิเกะ จิโกกุ	-	JAPAN SET	SHABU BUFFET	SUPER HOTEL BEPPU หรือเทียบเท่า ★★★★★
3	หมู่บ้านยูฟูอิน-ทุ่งหญ้าคุซะเซเนริ-ปราสาทคุมาโมโตะ ซุปป์ิงโจโฮเอน-AEON MALL	HOTEL	JAPAN SET	-	SUPER HOTEL KUMAMOTO หรือเทียบเท่า ★★★★★
4	ศาลเจ้ายูโทคุอินาริ-โทสุ พรีเมียมเอาท์เล็ต-ศาลเจ้าคาไซฟู	HOTEL	YAKINIKU BUFFET	-	HOTEL AZ WASHIRO หรือเทียบเท่า ★★★★★
5	ปราสาทคาราสึ-ตลาดเช้าโยบุโกะ-คิวด์พีร์-ลาลาพอร์ต กันดัมฟุกุโอกะ-ซูปป์ิงย่านเทนจิน	HOTEL	-	-	HOTEL AZ WASHIRO หรือเทียบเท่า ★★★★★
6	สนามบินฟุกุโอกะ-สนามบินสุวรรณภูมิ	BOX SET	-	-	

รายการทัวร์สามารถปรับเปลี่ยนได้ตามความเหมาะสม โดยไม่ต้องแจ้งให้ทราบล่วงหน้า

อัตราค่าบริการ

วันเดินทาง	ราคาผู้ใหญ่/เด็ก	พักเดี่ยว
	พักห้องละ 2-3 ท่าน	ชำระเพิ่ม
20-25 กันยายน 2567	26,999 บาท	6,900 บาท
01-06 ตุลาคม 2567	30,999 บาท	6,900 บาท
04-09 ตุลาคม 2567	30,999 บาท	6,900 บาท
05-10 ตุลาคม 2567	30,999 บาท	6,900 บาท
06-11 ตุลาคม 2567	30,999 บาท	6,900 บาท
08-13 ตุลาคม 2567	32,999 บาท	6,900 บาท
09-14 ตุลาคม 2567	37,999 บาท	6,900 บาท
10-15 ตุลาคม 2567	38,999 บาท	6,900 บาท
13-18 ตุลาคม 2567	34,999 บาท	6,900 บาท
14-19 ตุลาคม 2567	34,999 บาท	6,900 บาท
21-26 ตุลาคม 2567	35,999 บาท	6,900 บาท
23-28 ตุลาคม 2567	35,999 บาท	6,900 บาท
25-30 ตุลาคม 2567	35,999 บาท	6,900 บาท
29 ตุลาคม-03 พฤศจิกายน 2567	36,999 บาท	6,900 บาท
06-11 พฤศจิกายน 2567	36,999 บาท	6,900 บาท
07-12 พฤศจิกายน 2567	36,999 บาท	6,900 บาท
12-17 พฤศจิกายน 2567	36,999 บาท	6,900 บาท
13-18 พฤศจิกายน 2567	36,999 บาท	6,900 บาท
19-24 พฤศจิกายน 2567	36,999 บาท	6,900 บาท
20-25 พฤศจิกายน 2567	36,999 บาท	6,900 บาท
26 พฤศจิกายน-01 ธันวาคม 2567	36,999 บาท	6,900 บาท

อัตราค่าบริการ

วันเดินทาง	ราคาผู้ใหญ่/เด็ก	พักเดี่ยว
	พักห้องละ 2-3 ท่าน	ชำระเพิ่ม
30 พฤศจิกายน-05 ธันวาคม 2567	37,999 บาท	6,900 บาท
02-07 ธันวาคม 2567	38,999 บาท	6,900 บาท
07-12 ธันวาคม 2567	38,999 บาท	6,900 บาท
10-15 ธันวาคม 2567	37,999 บาท	6,900 บาท
14-19 ธันวาคม 2567	37,999 บาท	6,900 บาท
16-21 ธันวาคม 2567	37,999 บาท	6,900 บาท
17-22 ธันวาคม 2567	39,999 บาท	6,900 บาท
22-27 ธันวาคม 2567	40,999 บาท	6,900 บาท
23-28 ธันวาคม 2567	40,999 บาท	6,900 บาท
28 ธันวาคม-02 มกราคม 2568	44,999 บาท	6,900 บาท
31 ธันวาคม-05 มกราคม 2568	39,999 บาท	6,900 บาท
10-15 มกราคม 2568	35,999 บาท	6,900 บาท
16-21 มกราคม 2568	35,999 บาท	6,900 บาท
18-23 มกราคม 2568	34,999 บาท	6,900 บาท
28 มกราคม-02 กุมภาพันธ์ 2568	35,999 บาท	6,900 บาท
01-06 กุมภาพันธ์ 2568	35,999 บาท	6,900 บาท
04-09 กุมภาพันธ์ 2568	36,999 บาท	6,900 บาท
07-12 กุมภาพันธ์ 2568	38,999 บาท	6,900 บาท
08-13 กุมภาพันธ์ 2568	36,999 บาท	6,900 บาท
10-15 กุมภาพันธ์ 2568	38,999 บาท	6,900 บาท
23-28 กุมภาพันธ์ 2568	36,999 บาท	6,900 บาท
28 กุมภาพันธ์-05 มีนาคม 2568	36,999 บาท	6,900 บาท

อัตราค่าบริการ

วันเดินทาง	ราคาผู้ใหญ่/เด็ก	พักเดี่ยว
	พักห้องละ 2-3 ท่าน	ชำระเพิ่ม
01-06 มีนาคม 2568	35,999 บาท	6,900 บาท
07-12 มีนาคม 2568	36,999 บาท	6,900 บาท
08-13 มีนาคม 2568	35,999 บาท	6,900 บาท
10-15 มีนาคม 2568	35,999 บาท	6,900 บาท
14-19 มีนาคม 2568	36,999 บาท	6,900 บาท
15-20 มีนาคม 2568	35,999 บาท	6,900 บาท
17-22 มีนาคม 2568	35,999 บาท	6,900 บาท
21-26 มีนาคม 2568	36,999 บาท	6,900 บาท
22-27 มีนาคม 2568	35,999 บาท	6,900 บาท
23-28 มีนาคม 2568	35,999 บาท	6,900 บาท
24-29 มีนาคม 2568	35,999 บาท	6,900 บาท

อัตราค่าบริการนี้ เฉพาะนักท่องเที่ยวที่ถือหนังสือเดินทางประเทศไทยเท่านั้นกรณีถือหนังสือเดินทางต่างประเทศ ทางบริษัทขอสงวนสิทธิ์เก็บค่าธรรมเนียมเพิ่มจากราคาทัวร์ท่านละ 3500 บาท (100 USD) และไม่รับผู้ที่ถือหนังสือเดินทางหรือสัญชาติญี่ปุ่น

ราคาเด็กอายุไม่ถึง 2 ปี ณ วันเดินทาง (INFANT) ไม่มีที่นั่งบนเครื่องบิน 10,000 บาท

ราคาจอยแลนด์หักออกจากราคาทัวร์ท่านละ 6,000 บาท

ราคาทัวร์ ไม่รวมค่าทิปไกด์คนขับรถ และไกด์ท้องถิ่นตามธรรมเนียม (ชำระทุกท่าน ยกเว้น ทารกไม่เกิน 2 ปี ยกเว้นให้)
ทางบริษัทขอสงวนสิทธิ์เก็บค่าทิปไกด์และคนขับรถ ณ สนามบินในวันเช็คอิน

ท่านละ 2,000 บาท/ทริป/ท่าน



สำคัญ การอ่านเงื่อนไขแนบท้ายโดยละเอียด

ทางบริษัทฯ จะถือว่าท่านยอมรับเงื่อนไขแล้วละไม่สามารถเปลี่ยนแปลงเงื่อนไขได้

รายการทัวร์สามารถสลับ ปรับเปลี่ยนหรือคงไปบางรายการ
ได้ตามความเหมาะสม โดยไม่ต้องแจ้งให้ทราบล่วงหน้า

อันเนื่องมาจากสภาพอากาศ เหตุการณ์ทางธรรมชาติ เหตุการณ์เมือง สภาพการจราจร สายการบิน
หรือเหตุสุดวิสัยต่างๆ ทั้งนี้จะคำนึงถึงความปลอดภัย ความเป็นไปได้ และผลประโยชน์ของผู้เดินทาง
ทางเป็นสำคัญ ทางผู้เดินทางจะไม่ฟ้องร้องใดๆ อันเนื่องมาจากได้รับทราบเงื่อนไขก่อนเดินทางแล้ว

บริษัท ฯ ขอสงวนสิทธิ์เริ่มและจบการให้บริการที่ สนามบินต้นทางขาไปเท่านั้น



กรณีผู้เดินทางมาจากต่างจังหวัด หรือ ต่างประเทศ

ต้องการสำรองตั๋วเครื่องบินหรือยานพาหนะอื่นๆ เพื่อใช้ในการเดินทางไปและกลับ ณ
สนามบิน ทางบริษัท จะไม่รับผิดชอบค่าใช้จ่ายเนื่องจาก เป็นค่าใช้จ่ายที่นอกเหนือ
จากโปรแกรมทัวร์



หมายเหตุ

ซื้อตั๋วเครื่องบินภายในประเทศ



หากท่านมีความจำเป็นจะต้องซื้อตั๋วเครื่องบินภายในประเทศ เพื่อบินไปและกลับกรุงเทพฯ กรุณาสอบถามเที่ยวบินเพื่อยืนยันกับทางเจ้าหน้าที่ก่อนทำการจอง และขอความกรุณาให้ท่านซื้อตั๋วเครื่องบินที่สามารถเลื่อนวันและเวลาเดินทางได้ อันเนื่องมาจากหากเกิดความผิดพลาดจากทางสายการบินไม่ว่าจะเป็นการยกเลิกเที่ยวบิน การล่าช้าของสายการบิน การยุบเที่ยวบินรวมกัน ตารางการเดินทางมีการเปลี่ยนแปลง ซึ่งสายการบินพิจารณาสถานการณ์แล้วพบว่าอยู่เหนือการควบคุมของสายการบิน หรือจะเป็นเหตุผลเชิงพาณิชย์ หรือเป็นเหตุผลด้านความปลอดภัย ดังนั้นเหตุผลเหล่านี้ เหนือการควบคุมของบริษัทฯ บริษัทฯขอสงวนสิทธิ์ที่จะไม่รับผิดชอบและไม่คืนค่าใช้จ่ายใดๆ ทั้งสิ้น อนึ่ง บริษัทฯ จะคอนเฟิร์มกรุ๊ปประมาณ 5-7 วัน ก่อนเดินทาง ขอภัยในความไม่สะดวก



PJP73-VZ

1
DAY

สนามบินสุวรรณภูมิ – สนามบินฟุกุโอกะ



- | - | -

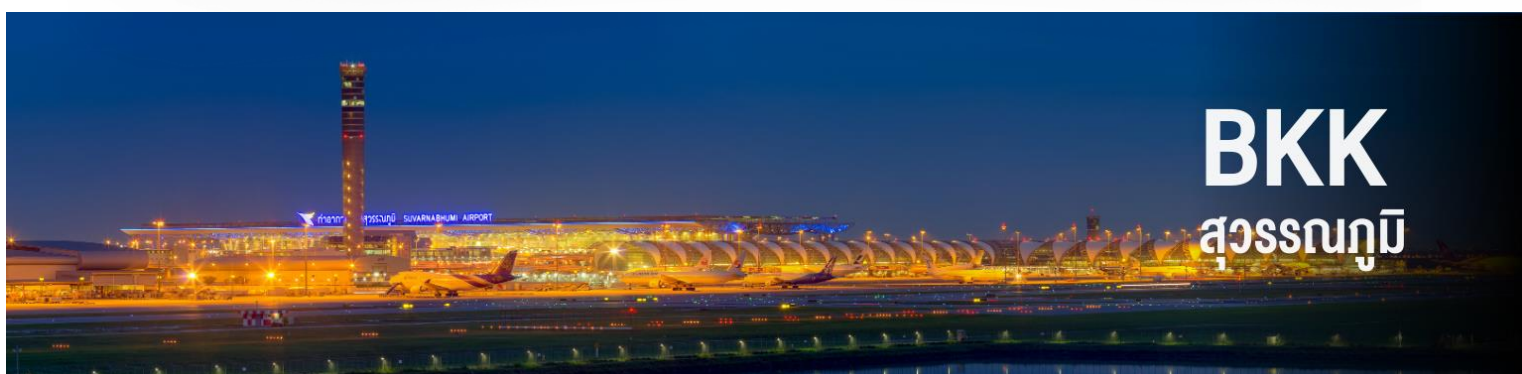

BKK
สุวรรณภูมิ

21.00 น.

คณะพร้อมกันที่ **สนามบินสุวรรณภูมิ** ผู้โดยสารขาออกทุกท่าน
จะพบพนักงานส่งตัวและหัวหน้าทัวร์คอยบริการทุกท่านด้วยความยิ้มแย้ม
และพร้อมให้บริการ พร้อมรับเอกสาร

(โปรดสังเกตป้ายด้านล่าง)



4

ROW

4

ประตู

2

DAY

สนามบินฟุกุโอกะ-วัดโกโซจิ-โมจิโกะ เรโทร-อุมิจิโกะ

ชิโนอิกะ จิโกะ



-

| L

| D

00.30 น.

เดินทางออกจาก สนามบินสุวรรณภูมิ ประเทศไทย ไป สนามบินฟุกุโอกะ
(ใช้เวลาในการเดินทาง 5 ชั่วโมง 25 นาที)



vietjet Air

เที่ยวบิน

เวลาออก

เวลาถึง

VZ810

00.30

07.55

BKK

ท่าอากาศยาน
สุวรรณภูมิ



FUK

ท่าอากาศยาน
ฟุกุโอกะ

ใช้เวลาเดินทาง 5 ชั่วโมง 25 นาที

เนื่องจากตัวเครื่องบินของคุณจะเป็นตัวสุ่มแบบ RANDOM จะไม่สามารถเลือกที่นั่งได้
หรือที่นั่งอาจจะไม่ได้ติดกัน และไม่สามารถเลือกช่วงที่นั่งบนเครื่องบินได้
ซึ่งเป็นไปตามเงื่อนไขของสายการบิน

หากต้องการ น้ำหนักกระเป๋าเพิ่มเติม ระบุชื่อนั่ง สั่งจองอาหารล่วงหน้า ท่านสามารถแจ้งชื่อเพิ่มเติม และต้องแจ้งก่อนเดินทาง 7 วัน หากน้อยกว่า 7 วัน ขอสงวนสิทธิ์ไม่รับจองทุกกรณี

หากต้องการระบุที่นั่ง

ต้องการระบุที่นั่ง	ราคาต่อท่าน/ต่อเที่ยวบิน (1 ขา)
PREMIUM SEAT (4-5)	850 บาท
FRONT SEAT (6-11)	650 บาท
NORMAL SEAT (15-31)	250 บาท

ชื่อน้ำหนักกระเป๋าเพิ่ม

ต้องการชื่อน้ำหนักกระเป๋าเพิ่มเติม	ราคาต่อท่าน/ต่อเที่ยวบิน (1ขา)
15 Kgs	1,200 บาท
20 Kgs	1,600 บาท

หมายเหตุ: การซื้อสัมภาระใต้ท้องเครื่องเพิ่มเติม สามารถซื้อเพิ่มเติมได้สูงสุด 20 กิโลกรัม

สั่งอาหารเพิ่มเติม

เมนูอาหาร	ราคาต่อท่าน/ต่อเที่ยวบิน (1ขา)
ข้าวไก่เทอริยากิ + น้ำเปล่า	200 บาท
ข้าวแกงเขียวหวานไก่ + น้ำดื่ม	200 บาท
ไก่อบสมุนไพร + บะหมี่ + น้ำดื่ม	200 บาท

***** เมนูอาหารอาจมีการเปลี่ยนแปลง ทั้งนี้ขึ้นอยู่กับเที่ยวบิน *****

Green curry chicken with rice and water

Chicken teriyaki with rice and water

Chicken roasted with herb and noodle and water



07.55 น.

เดินทางถึง **สนามบินฟูกูโอกะ** นำทุกท่านผ่านพิธีการตรวจคนเข้าเมือง และรับกระเป๋าเดินทาง



สำคัญมาก : ประเทศญี่ปุ่น ไม่อนุญาตให้นำอาหารสด จำพวก เนื้อสัตว์ พืช ผัก ผลไม้ เข้าประเทศ หากฝ่าฝืนมีโทษปรับ และจับ ** คำเตือน: กัญชา-กัญชง และยาเสพติดทุกชนิด เป็นสิ่งผิดกฎหมายในประเทศญี่ปุ่น โดยหากมีไว้ในครอบครอง เพื่อนำเข้าและส่งออก มีโทษจำคุกไม่เกิน 7 ปี กรณีมีไว้ในครอบครองเพื่อจำหน่าย มีโทษจำคุกไม่เกิน 10 ปี และปรับไม่เกิน 3 ล้านบาท



เช้า

นำท่านเดินทางสู่ **วัดโทโชจิ (Tochoji Temple)** มีอีกชื่อเรียกหนึ่งว่า นังกะคุซัง (Nangakuzan) สร้างขึ้นในสมัยเฮอัน ราวปี ค.ศ. 806 ถือได้ว่าเป็นวัดพุทธศาสนาในนิกายชินงอนที่มีประวัติศาสตร์เก่าแก่ที่สุดแห่งหนึ่งในประเทศญี่ปุ่น ภายในเป็นที่ประดิษฐานพระโคตมพุทธเจ้าแห่งฟูกูโอกะ สูงถึง 10.8 เมตรหนักกว่า 30 ตัน และนับเป็นพระพุทธรูปปางนั่งที่ทำจากไม้องค์ใหญ่ที่สุดในญี่ปุ่นเช่นกัน



เที่ยง



รับประทานอาหารกลางวัน ณ **ภัตตาคาร (JAPAN SET)**



บ่าย

จากนั้นนำท่านเดินทางสู่ **ท่าเรือโมจิโกะ (Mojiko letoro) Retro**” เป็นตัวย่อของคำภาษาอังกฤษ “Retrospective” เนื่องจากท่าเรือโมจิ “Mojiko Port” นั้นครั้งหนึ่งเคยเจริญรุ่งเรืองในฐานะท่าเรือการค้าระหว่างประเทศ อีกทั้งในปัจจุบันยังคงมีทิวทัศน์ของเมืองเก่าแก่ที่ชวนให้หวนหาอดีต ชาวเมืองจึงร่วมมือร่วมใจสร้างสถานที่ท่องเที่ยวที่ทำการผสมผสานทิวทัศน์เมืองเก่า เข้ากับรูปแบบใหม่ of เมืองได้สำเร็จ และตั้งชื่อให้สถานที่นี้ใหม่ว่า “Mojiko Retro”

พุกุโอะกะ

ใช้เวลาในการเดินทาง 2 ชั่วโมง 30 นาที



ระยะทาง 146 K.M.

แบบปู

เดินทางถึง **บ่อน้ำพุร้อนธรรมชาติ อุมิ จิโกคุ (Umi Jigoku) หรือบ่อน้ำพุร้อนทะเลเดือด** ถูกยกย่องให้เป็นบ่อน้ำพุร้อนใหญ่ที่สุดและที่สวยงามที่สุดในบรรดาบ่อน้ำพุร้อนทั้งแปด มีความลึกประมาณ 200 เมตร น้ำจะเป็นสีน้ำเงินโคบอลต์หรือคล้ายกับสีของน้ำทะเล (บ่อนี้เลยชื่อว่า อุมิ ที่แปลว่า ทะเล ในภาษาญี่ปุ่น) และมีการละลายของซัลเฟตทำให้มีสีฟ้า อุณหภูมิประมาณ 98 องศา ด้วยความร้อนระดับนี้จึงทำให้เกิดควันสีขาวพุ่งขึ้นมาตลอดเวลา



UMI JIGOKU



PJP73-VZ PRO JAPAN FUKUOKA KUMAMOTO BEPPU AMAZING เที่ยวเต็ม ไม่มีฟรีเดย์ 6D4N

และเดินทางสู่ บ่อน้ำพุร้อน ชิโนอิเกะ หรือบ่อโคลนสีแดงเป็นบ่อน้ำพุธรรมชาติที่ เก่าแก่ที่สุดในญี่ปุ่น เกิดจาก ปฏิกิริยาใต้พื้นดินคือความร้อนจากเหล็กออกไซด์กับแมกนีเซียมรวมกันจนปะทุออกมาเกิดเป็นโคลนสีแดงทำให้น้ำในบ่อก็เป็นสีแดงไปด้วย หรือที่เรียกกันว่า บ่อเลือดนั่นเอง



SHINOIKE JIGOKU

เย็น **รับประทานอาหารค่ำ ณ ภัตตาคาร (SHABU BUFFET)**

ที่พัก **โรงแรมที่พัก SUPER HOTEL BEPPU หรือเทียบเท่าระดับ 3 ดาว (ONSEN)**



เมืองเบปปุ จะมีปล่องน้ำพุร้อนเกือบ 3,000 แห่ง ซึ่งคิดเป็น 10 เปอร์เซ็นต์หรือมากกว่าเมื่อเทียบกับปล่องทั้งหมดในญี่ปุ่น เบปปุมีปริมาณน้ำพุร้อนสูงที่สุดในญี่ปุ่น ให้ท่านพักผ่อนแช่ออนเซนตามอัธยาศัย

3
DAYหมู่บ้านยุฟูอิน-ทุ่งหญ้าคุซะเซอนริ-ปราสาทคุมาโมโตะ-ช้อปปิ้ง
โจไซออน-AEON MALL

B

L

-

เช้า



รับประทานอาหารเช้า ณ ห้องอาหารโรงแรม



นำทุกท่านเดินทางมา **หมู่บ้านยุฟูอิน (Yufuin Floral Village)** เป็นเมืองท่องเที่ยวยอดนิยม เมืองเล็กแสนน่ารักที่น่าหลงใหลแห่งนี้ ได้รับการพัฒนาให้เป็นเมืองตากอากาศและมีเรียวกังที่มีเสน่ห์มากมาย ให้ทุกคนได้ผ่อนคลายไปกับท่ามกลางบรรยากาศธรรมชาตินอกตัวเมืองนอกจากนี้ มีร้านกาแฟ ร้านอาหาร ร้านค้ามากมายที่จำหน่ายงานหัตถกรรมท้องถิ่นคุณภาพสูง ร้านบูติก หอศิลป์ และพิพิธภัณฑ์ขนาดเล็กมากมาย สามารถมาเดินสูดอากาศบริสุทธิ์ได้เต็มปอด พร้อมชมของอร่อยได้ตลอดทาง ตามมาหลงรักกับยุฟูอิน นอกจากนี้ท้ายหมู่บ้านยังมีจุดถ่ายรูป นั่นก็คือ **ทะเลสาบคินริน (KINRIN LAKE)** นั่นเอง



เที่ยง



รับประทานอาหารกลางวัน ณ ภัตตาคาร (JAPANSET)



บ่าย นำทุกท่านเดินทาง **ทุ่งหญ้าคุเซเซนริ (KUSASENRI MR.ASO)** เป็นพื้นที่ทางธรรมชาติขนาดใหญ่ และเป็นหนึ่งในจุดหมายปลายทางยอดนิยมของ) เพื่อสัมผัสธรรมชาติอันงดงามที่ ประกอบไปด้วยบึงน้ำ ทุ่งกว้าง และภูเขาไฟหลายแห่งที่ยังคงคุกรุ่นอยู่ในปัจจุบัน

ยุฟุอัน

ใช้เวลาในการเดินทาง 1 ชั่วโมง



ระยะทาง 48 K.M.

คุมะโมะโตะ



เดินทางถึง **ปราสาทคุมาโมโตะ (Kumamoto Castle)** ขึ้นชื่อว่าเป็น 1 ใน 3 สุดยอดปราสาทของญี่ปุ่น และสร้างขึ้นโดย คาโตะ คิโยมาซะ แม่ทัพใหญ่ในยุคเซนโงกุ ใช้เวลาสร้างกว่า 7 ปี โดยเริ่มสร้างเมื่อปี 1601 ปราสาทแห่งนี้เต็มไปด้วยกับดักมากมายเพื่อป้องกันไม่ให้ข้าศึกบุกเข้ามายึดได้ ในระหว่างเหตุการณ์กบฏ ซัตสึมะในปี 1877 กองกำลังของรัฐบาลมากกว่า 3,000 นายสามารถยับยั้งต่อการ ล้อมโจมตีได้มากกว่า 50 วัน ตื่นตาตื่นใจไปกับความมั่นคงของปราสาทคุมาโมโตะที่คิโยมาซะได้ สร้างขึ้นมาเมื่อ 270 ปีก่อนเหตุการณ์กบฏซัตสึมะ ไฮโก ทากาโมริกล่าวไว้ว่า “ข้าไม่ได้พ่ายแพ้ต่อกองกำลังของรัฐบาล แต่พ่ายแพ้ต่อคิโยมาซะ”

(ให้ท่านชมบริเวณภายนอก ไม่รวมค่าเข้าชมด้านใน)



นำทุกท่านแวะช้อปปิ้งที่ **โจไซเอน (JOSAIEN)** เป็นที่ช้อปปิ้งชื่อดังของเมืองคุมาโมโตะ พื้นที่นี้มีการจำลองบรรยากาศชุมชนรอบปราสาทในช่วงศตวรรษที่ 17 ถูกออกแบบและตกแต่งสไตล์ย้อนยุค เพื่อให้เข้ากับบรรยากาศเมืองโบราณและคุณกลมกลืนไปกับปราสาทคุมาโมโตะ เป็นการรวบรวม ร้านเก่าแก่และมีชื่อเสียงจำนวนมาก มีร้านอาหารกว่า 20 ร้าน รวมถึงร้านเก่าแก่และมีชื่อเสียงจำนวนมาก และยังมีร้านขายผลิตภัณฑ์อาหารดั้งเดิมของคุมาโมโตะด้วย ของขึ้นชื่อ 3 อย่างของคุมาโมโตะ ได้แก่ ซาซิมิเนื้อม้า , รากบัวทอดยัดไส้มีสตาร์ด และดั่งโงะไส้มันเทศ



นำท่านเดินทางแวะช้อปปิ้ง **AEON MALL KUMAMOTO** เป็นศูนย์การค้าที่มีชื่อเสียงในคุมาโมโตะ คุณสามารถจับจ่ายซื้อของที่ซูเปอร์มาร์เก็ต ร้านแบรนด์แฟชั่น ร้านขายยา จากนั้นให้ทุกท่านได้ อีสรอาหารค่ำตามอัธยาศัย

เย็น

อีสรรับประทานอาหารค่ำ ณ AEON MALL KUMAMOTO

ที่พัก

โรงแรมที่พัก SUPER HOTEL KUMAMOTO หรือเทียบเท่า

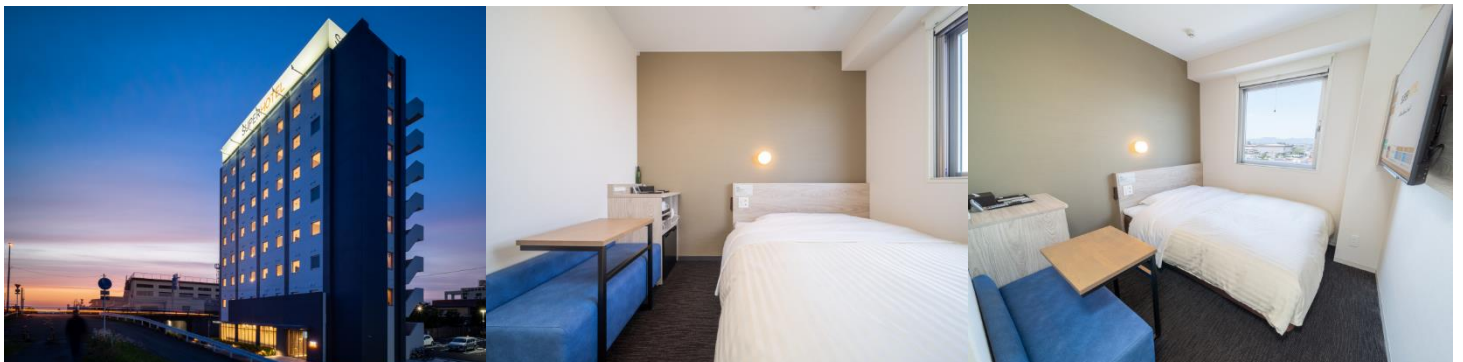

4

DAY

ศาลเจ้ายูโทคุอินาริ-โทสุ พรีเมียมเอาท์เลต-ศาลเจ้าคาโซฟู



B

L

-

เช้า



รับประทานอาหารเช้า ณ ห้องอาหารโรงแรม



นำทุกท่านเดินทางถึง **ศาลเจ้ายูโทคุอินาริ (Yutoku Inari Shrine)** ศาลเจ้าที่สร้างเพื่อบูชาเทพเจ้าผู้พิทักษ์ปัจจัยพื้นฐานของการดำรงชีวิต 1 ใน 3 ของศาลเจ้าจิ้งจอกที่ยิ่งใหญ่ที่สุดในญี่ปุ่น ที่มี ศาลเจ้าฟูชิมิอินาริ Fushimi-Inari Taisha และ ศาลเจ้าคาซามะอินาริ อยู่ด้วย ซึ่งจะให้โชคด้านเงินและความเจริญรุ่งเรืองของธุรกิจ ถือได้ว่าเป็นแหล่งรวมพลังงานแห่งความสำเร็จอย่างแท้จริงเลยทีเดียว ในแต่ละปีมีผู้เดินทางมาศกการะบุชากว่า 3 ล้านคน



เที่ยง



รับประทานอาหารกลางวัน ณ ภัตตาคาร (YAKINIKU BUFFET)

นำท่านเดินทางสู่ **โทสุฟรีเมียมเอาท์เล็ต** ตั้งอยู่ที่เมืองซากะ เรียกได้ว่าเป็นแหล่งช้อปปิ้งเอาท์เล็ตครบวงจรที่ยิ่งใหญ่ อีกแห่งหนึ่งของคิวชู ให้ทุกท่านช้อปปิ้งกันอย่างสะดวกสบาย โดยเอาท์เล็ตแห่งนี้มีสินค้าจะมีให้เลือกหลากหลาย ตั้งแต่ระดับพรีเมียมจนไปถึงทั่วไป ซึ่งจะมีร้านค้าของ แบรินด์ชั้นนำและแบรนด์ท้องถิ่นมากกว่า 150 ร้าน ให้เลือกช้อปปิ้งแบบจุใจ พร้อมโปรโมชั่นเด่นๆ ตลอดทั้งปี มีครบทั้งผู้หญิง ผู้ชาย และเด็กเล็ก ไม่ว่าจะเป็น เสื้อผ้า รองเท้า กระเป๋า เครื่องสำอาง อย่าง Coach, Armani, Timberland, Burberry, Gap, Puma, Levi's, Nike, New Balance, Samsonite และอื่นๆ อีกมากมาย



นำทุกท่านเดินทางสู่ **ศาลเจ้าดาไซฟู เทนมังกุ (DAZAIFU TENMANGU)** เมืองดาไซฟู มาถึงที่นี่ทั้งที ก็ต้องมาไหว้สักการะ “ศาลเจ้าดาไซฟู” (Dazaifu Tenmangu Shrine) ศาลเจ้าเก่าแก่ และมีชื่อเสียงแห่งหนึ่งของประเทศญี่ปุ่น สร้างขึ้นตั้งแต่ในยุคเฮอัน ซึ่งศาลเจ้าแห่งนี้ได้รับการเคารพในฐานะเทพเจ้าแห่งการเรียนรู้ โดยมีชื่อเสียงอย่างมากเกี่ยวกับการศึกษาและการเรียนรู้ ดังนั้น ผู้คนที่มาเยือน ที่นี่ส่วนใหญ่มักจะมาขอพรกันเรื่องการเรียน ซึ่งถ้าใครมาเที่ยวชมที่ศาลเจ้าแห่งนี้ ก็จะพบเห็นบรรดา นักเรียน นักศึกษา เข้ามาขอพรที่ศาลเจ้าแห่งนี้กันอย่างไม่ขาดสาย



โกะชินกิว

รูปปั้นวัวสัมฤทธิ์ในท่านั่งหมอบ ในศาลเจ้าดาไซฟูเทนมังกุมีรูปปั้นวัวอยู่ถึง 10 ตัวเชื่อกันว่าถ้าเราลูบหัวของรูปปั้นวัว จะทำให้ฉลาดขึ้น ได้รับพรด้านความรู้ ถ้าไปแล้วก็อย่าลืมไปลูบหัวรูปปั้น



เย็น

อิสระรับประทานอาหารค่ำ ตามอัธยาศัย

ที่พัก

โรงแรมที่พัก HOTEL AZ Fukuoka Wajiro Hotelหรือเทียบเท่า



5

DAY

ปราสาทคาราสึ-ตลาดเช้าโยบุโกะ-คิวดัตตีฟรี-ลาลาพอร์ต
กันดั้มฟุกุโอกะ-ช้อปปิ้งย่านเทนจิน



B

|

-

|

-

เช้า



รับประทานอาหารเช้า ณ ห้องอาหารโรงแรม



KARATSU CASTLE



ปราสาทคาระสึ ถือเป็นสัญลักษณ์แห่งเมืองคาระสึ จังหวัดซากะ ถูกสร้างขึ้นเมื่อปี 1602 และก่อสร้างเสร็จเมื่อปี 1609 โดยท่านเทรซาวะ ชิโรตะกะ ซึ่งเป็นเจ้าเมืองคนแรกของเมืองคาระสึ ปราสาทแห่งนี้ตั้งอยู่ใกล้ๆ กับอ่าวคาระสึ จึงทำให้ออกจากเราจะได้ชม สถาปัตยกรรมที่สวยงามของปราสาทคาระสึแล้ว ที่นี่ยังเป็นอีกจุดที่สามารถชมวิวอ่าวคาระสึไปจนถึงวิวทิวทัศน์ของตัวเมืองโดยรอบได้อีกด้วย



ทุกท่านเดินทางถึง **ตลาดเช้าโยบุโกะ (Yobuko Morning Market)** ตั้งอยู่ทางทิศตะวันออกของท่าเรือโยบุโกะ ภายในเมืองซากะ เพราะที่ตลาด แห่งนี้นั้นถือ เป็นหนึ่งในตลาดเช้าที่ใหญ่ที่สุดของประเทศญี่ปุ่น อีกทั้งยังเป็นตลาดเก่าแก่ที่มีมานาน เป็นร้อยปี ซึ่งตลาดแห่งนี้เกิดขึ้นตั้งแต่สมัยไทโช



เที่ยง

อิสระรับประทานอาหารกลางวันตามอัธยาศัย

คณะเดินทางถึง **LaLaport Gundam Fukuoka** ห้างสรรพสินค้า Mitsui Shopping Park LaLaport Fukuoka แห่งนี้เปิดให้บริการในปี 2022 บนพื้นที่ 50 ไร่ ซึ่งประกอบไปด้วยร้านค้ามากถึง 222 ร้าน และมีมากเกือบ 57 ร้านที่เข้ามาเปิดในภูมิภาคคิวชูเป็นครั้งแรก แต่ไฮไลท์สำคัญก็คงไม่พ้นหุ่นยักษ์กันดั้ม ที่ตั้งโชว์ของหุ่นกันดั้มยักษ์นี้ มีชื่อเรียกว่า "กันดั้มพาร์คเมืองฟูกูโอกะ ยินโซว์เท่ ๆ แล้วภายในช้อปปิ้งของกันดั้มแห่งนี้เอง ก็ยังขายกันพลารุ่นลิมิเต็ดให้เพื่อน ๆ ได้เลือกซื้อกันอีกด้วยนะ

อย่างเช่น GUNDAM SIDE-F สำหรับตามล่ากันพลาโมเดล หรือ VS PARK WITH G สำหรับทำกิจกรรมต่าง ๆ เกี่ยวกับการ์ตูนกันดั้ม



นำทุกท่านเดินทางไป **ย่านเทนจิน TENJIN WARD** เป็นแหล่งช้อปปิ้งสตรีทสายหลักของย่านเทนจิน ถนนสายนี้ทอดยาวจากเหนือไปได้ อยู่ใต้ถนน Watanebe Dori มีความยาวทั้งหมด 590 เมตร ประกอบไปด้วยร้านเสื้อผ้า ร้านเครื่องประดับ ร้านขายของ ไปจนถึงร้านคาเฟ่ มากกว่า 150 ร้าน หนึ่งในเหตุผลที่ถนนสายนี้เป็นที่นิยมอย่างมากก็คือ มีร้านค้าใหม่ๆ เปิดอยู่ตลอดและเป็นแหล่งแฟชั่นชั้นนำของประเทศญี่ปุ่นแม้แต่ร้านป๊อปอัพที่เปิดชั่วคราวก็ได้รับความนิยมจากคนในพื้นที่เช่นเดียวกัน



เย็น

อิสระรับประทานอาหารค่ำ ณ ย่านเทนจิน

ที่พัก

โรงแรมที่พัก HOTEL AZ Fukuoka Wajiro Hotelหรือเทียบเท่า

6

DAY

สนามบินฟุกุโอกะ-สนามบินสุวรรณภูมิ



SET BOX

เช้า



บริการอาหารเช้าแบบ BOX SET

08.55 น.

เดินทางออกจาก สนามบินฟุกุโอกะ ไป สนามบินสุวรรณภูมิ เที่ยวบินที่ VZ811

(ใช้เวลาในการเดินทาง 5 ชั่วโมง 35 นาที)



vietjet Air

เที่ยวบิน

เวลาออก

เวลาถึง

VZ811

08.55

12.35

FUK

ท่าอากาศยาน
ฟุกุโอกะ



BKK

ท่าอากาศยาน
สุวรรณภูมิ

ใช้เวลาเดินทาง 5 ชั่วโมง 35 นาที

12.35 น.

คณะเดินทางถึง สนามบินสุวรรณภูมิ โดยสวัสดิภาพ พร้อมความประทับใจ



ค่าตั๋วเครื่องบินโดยสารชั้นประหยัด ไป-กลับ พร้อมคณะรวมค่าภาษีสนามบิน และค่าธรรมเนียมเชื้อเพลิง



ยกเว้น หากมีการประกาศปรับขึ้นจากทางสายการบินจะมีการเรียกเก็บเพิ่มเติมจากท่านภายหลัง และเนื่องจากเป็นตั๋วกรุ๊ปไม่สามารถ อัปเดตที่นั่งได้ และไม่สามารถเลื่อนวันเดินทางได้ ท่านต้องไป-กลับพร้อมกรุ๊ปเท่านั้น ทั้งนี้เป็นไปตามเงื่อนไขของสายการบิน



น้ำหนักกระเป๋า โหลดใต้ท้องเครื่องท่านละ

20 KG

(น้ำหนักขึ้นอยู่กับสายการบินที่ใช้ในการเดินทาง)



สัมภาระขึ้นเครื่อง

7 KG

(เงื่อนไขเป็นไปตามที่สายการบินกำหนด)



TWIN BED

เตียงคู่



DOUBLE ROOM

เตียงเดี่ยว

ค่าโรงแรมที่พัก

ค่าที่พักตามที่ระบุในรายการหรือเทียบเท่าระดับเดียวกัน (พักห้องละ 2 ท่าน)

หากประเภทห้องที่ท่านริเคอสมาดูแล้วไม่พบ เช่น ริเคอสห้องพักเป็น TWIN BED หรือ DOUBLE BED ทางบริษัทขอสงวนสิทธิ์ในการปรับประเภทห้องพัก เป็นตามโรงแรมที่อยู่ โดยไม่ต้องแจ้งให้ทราบล่วงหน้า



ตัวอย่างรูปภาพรถ 1 ชั้น

ค่ารถโค้ชปรับอากาศนำเที่ยว

รับส่งตามรายการที่ระบุไว้ในโปรแกรมทัวร์



ค่าอาหาร

ตามรายการที่ระบุไว้ในโปรแกรมทัวร์



ค่าประกันการเดินทาง

วงเงินประกันท่านละ 1,000,000 บาท

ค่าประกันอุบัติเหตุและค่ารักษาพยาบาล คุ้มครองเฉพาะกรณีที่ได้รับอุบัติเหตุระหว่างการเดินทาง ไม่คุ้มครองถึงการสูญเสียชีวิตหรือสูญส่วนตัวและไม่คุ้มครองโรคประจำตัวของผู้เดินทาง

(เงื่อนไขตามกรมธรรม์)



น้ำดื่มวันละ 1 ขวด

เฉพาะวันที่ให้บริการทัวร์เท่านั้น



ค่าธรรมเนียมเข้าชมสถานที่

ตามรายการที่ระบุไว้ในโปรแกรมทัวร์



ค่าใช้จ่ายส่วนตัวของผู้เดินทาง

ค่าโทรศัพท์, ค่าซักรีด, มีนินบาร์ภายในห้องพัก
ทีวีช่องพิเศษ และค่ายานพาหนะ ฯลฯ



ค่าทำหนังสือเดินทาง

ค่าวีซ่าและค่าดำเนินการยื่นขอวีซ่า



ค่าใช้จ่ายซึ่งอยู่เหนือการควบคุมของบริษัทฯ

การนัดหยุดงาน ความล่าช้าของสายการบิน การประท้วง

การจลาจล อุบัติเหตุทางธรรมชาติ

การถูกปฏิเสธไม่ให้ออกเข้าเมืองจากเจ้าหน้าที่ตรวจคนเข้าเมือง และ
เจ้าหน้าที่กรมแรงงานทั้งในประเทศ และ ต่างประเทศ

ค่าใช้จ่ายที่เกี่ยวข้องกับภาษี

- ค่าภาษีน้ำมัน ที่สายการบินเรียกเก็บเพิ่ม ภายหลังจากที่บริษัทฯ ได้ออกขายโปรแกรมทัวร์ไปแล้ว
- ค่าภาษีมูลค่าเพิ่ม **7%** และ หัก ณ ที่จ่าย **3%**



ค่าน้ำหนักกระเป๋า

ที่เกินกว่าสายการบินกำหนด หรือ สัมภาระใหญ่กว่ามาตรฐาน



ค่าใช้จ่ายที่เกี่ยวข้องกับ COVID-19

- ค่าตรวจ ATK หรือ RT-PCR
- ค่าประกันสุขภาพ COVID-19

ค่าตรวจ RT-PCR ก่อนออกเดินทาง 72 ชั่วโมง หรือ ATK 24 ชั่วโมงก่อนออกเดินทางจากประเทศไทย



ค่าทิปไกด์ คนขับรถ และ ไกด์ท้องถิ่น

2,000 บาท/ท่าน

(บังคับตามระเบียบธรรมเนียมของประเทศ)

Tour Leader [TL]

ท่านสามารถให้ทิปได้ตามความพึงพอใจของท่าน





เงื่อนไขการจอง



การจองที่นิ่ง / การจองมัดจำและชำระส่วนที่เหลือ

กรุณาจองที่นิ่งและ ชำระเงินมัดจำ ท่านละ 15,000.- ภายใน 48 ชั่วโมง หลังการจอง

เพื่อสำรองสิทธิ์ในการเดินทาง และชำระส่วนที่เหลือทั้งหมดก่อนออกเดินทาง 30 วัน มิเช่นนั้น บริษัทฯ จะถือว่าท่าน ยกเลิกการเดินทางโดยอัตโนมัติท่านจะโดนยึดมัดจำโดยที่ท่านจะไม่สามารถเรียกร้องใดๆ คืนได้

อันเนื่องมาจากบริษัทฯ จำเป็นที่จะต้องสำรองจ่ายค่าใช้จ่ายในส่วนของที่พักและตัวเครื่องบินไปก่อนหน้านั้นแล้ว หากท่านสำรองที่นิ่งน้อยกว่า 30 วัน ทางบริษัทฯ เรียกเก็บยอดเต็มจำนวนทันที

หลังจากทำการจองแล้ว กรุณาเตรียมเอกสารสำหรับการเดินทางให้พร้อม เช่น หน้าพาสปอร์ตเพื่อออกตัวหรือคำขอพิเศษเพิ่มเติมต่างๆ ให้แก่พนักงานขาย และหากท่านชำระเงินเข้ามาไม่ว่าจะบางส่วนหรือทั้งหมด บริษัทฯ จะถือว่าท่านได้ยอมรับเงื่อนไขที่ระบุไว้ทั้งหมดนี้แล้ว



จำนวนคนในการออกเดินทาง

ทางบริษัทฯ ขอสงวนสิทธิ์ในการเรียกเก็บเงินเพิ่มเติม ยกเลิกหรือเลื่อนการเดินทางหากมีผู้เดินทาง น้อยกว่า 10 ท่าน ซึ่งทำให้กรุ๊ปไม่สามารถออกเดินทางได้ โดยบริษัทฯ จะแจ้งท่านล่วงหน้าอย่างน้อย 3-5 วัน ก่อนออกเดินทาง และหากไม่สามารถออกเดินทางได้ ทางบริษัทฯ ยินดีที่จะคืนเงินทั้งหมดให้ท่านหรือจัดหาทัวร์อื่นให้ท่านหากท่านต้องการ

กรณีผู้เดินทางต้องการความช่วยเหลือเป็นพิเศษ อาทิเช่น **การใช้วีลแชร์ กรุณาแจ้งบริษัทฯ อย่างน้อย 7 วันก่อนการเดินทาง** มิฉะนั้นบริษัทฯ จะไม่สามารถจัดการล่วงหน้าได้ เนื่องจากการขอใช้วีลแชร์ในสนามบินนั้น ต้องมีขั้นตอนในการขอล่วงหน้า และบางสายการบินอาจมีการเรียกเก็บค่าใช้จ่ายทั้งทางสนามบินในไทยและในต่างประเทศ ซึ่งผู้เดินทางสามารถสอบถามกับเจ้าหน้าที่ได้โดยตรงก่อนทำการจอง และหากในคณะของท่านมีผู้ต้องการดูแลพิเศษ เช่น ผู้ที่นั่งรถเข็น (Wheelchair), เด็ก, ผู้สูงอายุและผู้ที่มีโรคประจำตัว หรือไม่สะดวกในการเดินทางท่องเที่ยวในระยะเวลาเกินกว่า 4 - 5 ชั่วโมงติดต่อกัน ท่านและครอบครัวต้องให้การดูแลสมาชิกภายในครอบครัวของท่านเอง เนื่องจากการเดินทางเป็นหมู่คณะ หัวหน้าทัวร์มีความจำเป็นต้องดูแลคณะทัวร์ทั้งหมด



การรับดูแลเป็นพิเศษ

การถูกปฏิเสธในการเข้าหรือออกประเทศ



ในกรณีที่กองการตรวจคนเข้าเมืองปฏิเสธมิให้ท่านเดินทางเข้าหรือออกประเทศ ไม่ว่าจะในประเทศไทยหรือต่างประเทศก็ตาม บริษัทฯ ขอสงวนสิทธิ์ในการไม่คืนค่าทัวร์ไม่ว่าจะกรณีใดๆ ก็ตาม ซึ่งการตรวจคนเข้าเมืองนั้นเป็นสิทธิ์ของเจ้าหน้าที่ของรัฐของประเทศนั้นๆ และขอแจ้งให้ผู้เดินทางทราบว่าทางบริษัทฯ และมัคคุเทศก์หรือหัวหน้าทัวร์ ไม่มีสิทธิ์ที่จะช่วยเหลือใดๆ ทั้งสิ้น เพราะอำนาจการตัดสินใจเป็นของเจ้าหน้าที่ทางกองการตรวจคนเข้าเมืองโดยเด็ดขาด อนึ่ง ทางบริษัทฯ มีจุดประสงค์ที่ทำการธุรกิจเพื่อการท่องเที่ยวเท่านั้น ไม่สนับสนุนให้ลูกค้าเดินทาง เข้า-ออกประเทศอย่างผิดกฎหมาย และ **หนังสือเดินทางจะต้องมีอายุเหลือไม่น้อยกว่า 6 เดือนและมีหน้าแสดมปีไม่น้อยกว่า 5 หน้ากระดาษ**

การงดเว้นการร่วมทริปบางรายการ

หากผู้เดินทางงดเว้นการร่วมทริปบางรายการที่อยู่ในรายการใด พร้อมคณะผู้เดินทางอื่น ท่านจะไม่สามารถเรียกร้องค่าบริการใดๆ ได้ทั้งสิ้น บริษัทฯ จะถือว่าท่านประสงค์ที่จะสละสิทธิ์และไม่ร่วมเดินทางพร้อมคณะ





เงื่อนไขการยกเลิกการจอง

**ไม่สามารถยกเลิกการเดินทางได้
เนื่องจากเป็นราคาโปรโมชั่น**

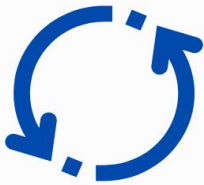

(แต่สามารถเปลี่ยนชื่อผู้เดินทางได้ 21 วัน ก่อนการเดินทาง)

กรณีเจ็บป่วยกระทันหัน จนไม่สามารถเดินทางได้ ซึ่งจะต้องมีใบรับรองแพทย์จากโรงพยาบาลรับรอง ทางบริษัทจะทำการเลื่อนการเดินทางของท่านไปยังคณะต่อไป แต่ทั้งนี้ท่านต้องเสียค่าใช้จ่ายที่ไม่สามารถยกเลิกหรือเลื่อนการเดินทางได้ตามความเป็นจริง ในกรณีเจ็บป่วยกระทันหันล่วงหน้าเพียง 7 วันทำการ ทางบริษัท ขอสงวนสิทธิ์ในการคืนเงินทุกกรณี

เงื่อนไขพิเศษเพิ่มเติมสำคัญ!!



เงื่อนไขการออกเดินทาง

ในแต่ละเส้นทางจะมีการกำหนดผู้เดินทางขั้นต่ำของการออกเดินทาง โดยในทัวร์นี้ **กำหนดให้มีผู้เดินทางขั้นต่ำ 10 ท่าน** หากมีผู้เดินทางไม่ถึงที่กำหนด บริษัทฯ ขอสงวนสิทธิ์ในการเพิ่มค่าทัวร์ หรือ เลื่อนการเดินทาง หรือ ยกเลิกการเดินทาง หากท่านมีไฟล์ทบินภายในประเทศแต่มีได้แจ้งให้เราทราบล่วงหน้าก่อนทางบริษัทฯ จะไม่รับผิดชอบใดๆ ทั้งสิ้น ดังนั้นกรุณาสอบถามยืนยันการออกเดินทางก่อนจองไฟล์ทบินภายในประเทศทุกครั้ง

หากท่านมีความจำเป็นจะต้องซื้อตั๋วเครื่องบินภายในประเทศ เพื่อบินไปและกลับจากกรุงเทพฯ กรุณาสอบถามเที่ยวบินเพื่อนยืนยันกับเจ้าหน้าที่ก่อนทำการจองและ **ขอแนะนำให้ท่านซื้อตั๋วเครื่องบินประเภทที่สามารถเลื่อนวันและเวลาเดินทางได้** อันเนื่องมาจากหากเกิดความผิดพลาดจากทางสายการบิน การล่าช้าของสายการบิน การยุบเที่ยวบินรวมกัน ตารางการเดินทางมีการเปลี่ยนแปลง ซึ่ง สายการบินพิจารณาสถานการณ์แล้วพบว่าอยู่เหนือการควบคุมของทางสายการบิน หรือจะเป็นเหตุผลเชิงพาณิชย์ หรือเป็นเหตุผลด้านความปลอดภัย ดังนั้น เหตุผลด้านความปลอดภัย เหตุผลเหล่านี้ อยู่เหนือการควบคุมของบริษัทฯ บริษัทฯของสงวนสิทธิ์ที่จะไม่รับผิดชอบและไม่คืนค่าใช้จ่ายใดๆ ทั้งสิ้น อนึ่ง บริษัทฯ จะยืนยันกรุ๊ปออกเดินทางประมาณ 3-5 วันก่อนเดินทาง หากไม่มั่นใจกรุณาสอบถามพนักงานขายโดยตรง



หากกรุ๊ปคอนเฟิร์มแล้วไม่สามารถเลื่อนการเดินทางได้

หากกรุ๊ปคอนเฟิร์มเดินทางแล้วนั้น ท่านจะไม่สามารถเลื่อนการเดินทางได้ ไม่ว่าจะเปิดเหตุการณ์ใดๆ ต่อท่านก็ตาม อันเนื่องมาจาก การคอนเฟิร์มของกรุ๊ปนั้นประกอบจากตัวเลขการจองการเดินทางของท่าน หากท่านถอนตัวออก ทำให้กรุ๊ปมีค่าใช้จ่ายเพิ่มเติมขึ้น หรืออาจทำให้กรุ๊ปไม่สามารถออกเดินทางได้ ดังนั้น ทางบริษัทฯ ขอสงวนสิทธิ์มีอนุญาตให้เลื่อนวันเดินทางใดๆ ได้ทั้งสิ้นและเก็บค่าใช้จ่ายทั้งหมดตามจำนวนเงินของราคาทัวร์

การชำระเงินหมายถึงการยืนยันจำนวนผู้เดินทาง ไม่สามารถปรับเปลี่ยนได้

การชำระเงินเข้ามานั้น หมายถึงท่านได้ยอมรับข้อเสนอและยืนยันจำนวนตามที่ท่านได้จองเข้ามา หากท่านชำระเงินเข้ามาแล้วจะไม่สามารถเปลี่ยนแปลงจำนวนของผู้เดินทางได้และหากมีความจำเป็นจะต้องเปลี่ยนแปลงท่านจะยินยอมให้ทางบริษัทฯ คิดค่าใช้จ่ายที่ทางบริษัทฯ เสียหาย รวมถึงค่าเสียเวลาในการขาย อย่างน้อยที่สุดเท่าจำนวนเงินมัดจำ ทั้งนี้ทั้งนั้นให้เป็นไปตามเงื่อนไขของบริษัทฯ

บริษัทฯ จะไม่รับผิดชอบใดๆ ทั้งสิ้น หากเกิดกรณีความล่าช้าจากสายการบิน, การยกเลิกบิน, การประท้วง, การนัดหยุดงาน, การก่อการจลาจล, ภัยธรรมชาติ, การนำสิ่งของผิดกฎหมาย ซึ่งอยู่นอกเหนือความรับผิดชอบของบริษัทฯ และ บริษัทฯ จะไม่รับผิดชอบใดๆ ทั้งสิ้น หากเกิดสิ่งของสูญหาย อันเนื่องเกิดจากความประมาทของท่าน, เกิดจากการโจรกรรม และ อุบัติเหตุจากความประมาทของนักท่องเที่ยวเอง



หน่วย : บาท / Baht

ประกันภัยการเดินทางต่างประเทศ พลัส Global Travel Insurance Plus (GTIP)



ความคุ้มครอง / Coverage	จำนวนเงินความคุ้มครอง / Sum Insured							
	เดินทางทั่วโลก / WORLDWIDE PLUS				เดินทางในเอเชีย / ASIA PLUS			
	Basic*	Silver	Gold	Platinum	Basic*	Silver	Gold	Platinum
1. การประกันภัยอุบัติเหตุส่วนบุคคล อ.บ.1* / Personal Accident Benefit	2,000,000	2,000,000	3,000,000	5,000,000	1,000,000	2,000,000	3,000,000	5,000,000
2. ค่ารักษาพยาบาลจากอุบัติเหตุและสุขภาพ / Medical Expenses	2,000,000	2,000,000	3,000,000	5,000,000	2,000,000	2,000,000	3,000,000	5,000,000
2.1 การรักษาพยาบาลต่อเนื่องในประเทศไทย** / Follow-up treatment in Thailand	50,000	200,000	300,000	500,000	50,000	200,000	300,000	500,000
2.2 การรับการรักษาพยาบาลครั้งแรกในประเทศไทย*** / Medical treatment in Thailand	100,000	200,000	300,000	500,000	100,000	200,000	300,000	500,000
3. การเคลื่อนย้ายฉุกเฉินและการส่งศพกลับประเทศ / Evacuation and repatriation	2,000,000	2,000,000	3,000,000	5,000,000	2,000,000	2,000,000	3,000,000	5,000,000
4. การบริการความช่วยเหลือทางการแพทย์ฉุกเฉิน / Emergency Medical Assistance								
4.1 การเยี่ยมผู้เอาประกันภัยในต่างประเทศ / Compassionate visit	x	Actual Cost	Actual Cost	Actual Cost	x	Actual Cost	Actual Cost	Actual Cost
4.2 การส่งตัวผู้เยาว์กลับประเทศ / Return of minor	x	Actual Cost	Actual Cost	Actual Cost	x	Actual Cost	Actual Cost	Actual Cost
4.3 การค้นหา การช่วยชีวิต และการกู้ภัย / Search, rescue and recovery	250,000	250,000	250,000	250,000	250,000	250,000	250,000	250,000
5. การยกเลิกการเดินทาง / Trip cancellation	10,000	10,000	100,000	100,000	10,000	10,000	100,000	100,000
6. การลดจำนวนวันเดินทาง / Trip curtailment	x	x	100,000	100,000	x	x	100,000	100,000
7. ความสูญเสียหรือความเสียหายของสัมภาระในการเดินทาง / Loss or damage of personal baggage	10,000	10,000	50,000	50,000	10,000	10,000	50,000	50,000
8. การล่าช้าของการเดินทาง / Cover of delay								
8.1 การล่าช้าของระบบขนส่งมวลชน / Delays in means of public transport	x	2,000	10,000	20,000	x	2,000	10,000	20,000
8.2 การล่าช้าของสัมภาระ / Delayed collection of baggage	x	2,000	20,000	20,000	x	2,000	20,000	20,000
8.3 การจี้โดยสลัดอากาศ / Hijack	x	x	50,000	50,000	x	x	50,000	50,000
8.4 การพลาดต่อเที่ยวบิน / Missed connection - flight	x	2,000	10,000	20,000	x	2,000	10,000	20,000
9. การสูญหายของหนังสือเดินทาง / Loss of passport	x	x	5,000	5,000	x	x	5,000	5,000
10. ความรับผิดชอบบุคคลภายนอก / Personal legal liability	x	1,000,000	2,000,000	5,000,000	x	1,000,000	2,000,000	5,000,000
11. ความรับผิดชอบส่วนแรกสำหรับรถเช่า / Rental car excess	x	x	10,000	20,000	x	x	10,000	20,000
12. ความคุ้มครองกีฬาอล์ฟ / Golf extension	x	x	x	20,000	x	x	x	20,000
13. เงินชดเชยรายได้ระหว่างรักษาตัวในโรงพยาบาลต่างประเทศ / Overseas hospitalization benefit	x	1,000 per day max 10,000	2,000 per day max 20,000	3,000 per day max 30,000	x	1,000 per day max 10,000	2,000 per day max 20,000	3,000 per day max 30,000

หมายเหตุ / Remark

*อ.บ. 1 หมายถึงการเสียชีวิต การสูญเสียอวัยวะ สายตา หรือทุพพลภาพถาวรสิ้นเชิงจากอุบัติเหตุ / Loss of life, dismemberment, loss of sight or total permanent disability.

ข้อ 2.1, *ข้อ 2.2 บริษัทจะจ่ายค่าใช้จ่ายสำหรับการรักษาพยาบาลที่เกิดขึ้นในระยะเวลา 7 วันแรกนับจากเดินทางกลับถึงประเทศไทย / 2.1, 2.2 The company shall pay such costs incurred within 7 days of the return to Thailand.



ประกันภัยการเดินทางต่างประเทศ พลัส Global Travel Insurance Plus (GTIP)



จำนวนวันเดินทาง (วัน) Trip Duration (Days)	เบี้ยประกันภัย (บาท) / Premium (Baht)							
	เดินทางทั่วโลก / WORLDWIDE PLUS				เดินทางในเอเชีย / ASIA PLUS			
	Basic*	Silver	Gold	Platinum	Basic*	Silver	Gold	Platinum
แพคเกจเดี่ยว / Single - Trip								
1-4	300	334	600	990	200	290	470	688
5-6	350	450	715	1,290	240	300	595	999
7-8	370	500	990	1,772	280	427	690	1,300
9-10	399	600	1,230	1,996	340	597	850	1,600
11-15	600	790	1,590	2,750	450	767	1,150	2,150
16-22	849	1,275	2,210	3,370	524	937	1,650	2,795
23-31	999	1,600	2,680	3,993	628	1,108	2,030	3,300
32-45	1,530	2,090	3,200	5,674	770	1,364	2,450	4,325
46-60	1,950	2,500	3,850	6,180	907	1,620	2,995	5,226
61-75	2,300	3,340	4,900	7,910	1,220	2,215	3,775	6,450
76-94	2,500	3,843	5,500	9,390	1,475	2,641	4,200	7,500
95-105	3,500	4,467	7,490	11,145	1,975	2,962	5,720	9,990
106-121	4,100	5,090	8,400	12,900	2,350	3,371	6,450	11,100
122-151	5,200	6,345	10,250	15,895	2,775	4,016	7,950	13,740
152-182	6,500	7,599	12,530	18,890	3,260	4,922	9,775	15,975
แพคเกจรายปี เดินทางไม่จำกัดครั้ง แต่ครั้งไม่เกินจำนวนวันที่ระบุ / Annual Multi - Trip, max length per trip as per plan selected								
Annual (max 31 days)	2,000	2,450	4,000	5,700	1,200	1,992	2,850	4,400
Annual (max 60 days)	2,500	3,120	4,800	7,400	1,600	2,591	3,700	6,400
Annual (max 90 days)	3,600	4,225	5,800	10,000	1,900	3,200	5,000	8,700
Annual (max 120 days)	5,750	6,427	9,000	13,990	2,650	4,038	7,100	12,210
Annual (max 365 days)	15,500	19,000	26,200	44,000	5,925	10,785	22,000	35,150

- เบี้ยประกันภัยข้างต้นสำหรับผู้เอาประกันภัยอายุไม่เกิน 75 ปี รวมภาษีอากรและตบเงิน / Premium shown is for insured up to 75 yrs of age includes tax and stamp.
- สำหรับผู้เอาประกันภัยที่มีอายุ 76 - 85 ปี เบี้ยประกันภัยคูณ 2 ได้รับความคุ้มครองแผนทั่วโลกเบสิกหรือเอเชียเบสิกเท่านั้น / For policyholders aged 76 - 85 years old, the insurance premium will be doubled for the Asia Basic plan or the Worldwide Basic Plan.

ความคุ้มครองพิเศษ / Special Coverages



คุ้มครองค่ารักษาสูงถึง

5 ล้าน
บาท

- คุ้มครองค่ารักษาพยาบาลจากอุบัติเหตุและเจ็บป่วย
- Covers medical expenses from injuries and illness up to 5,000,000 baht.



รักษาฟัน

16,000 บาท

- คุ้มครองค่ารักษาพยาบาลฟันเพื่อบรรเทาความเจ็บปวดที่ต่างประเทศ ได้ถึง 16,000 บาท
- Dental treatment cover for relief of pain up to 16,000 baht.



ไม่ต้อง
สำรองจ่าย
รักษาได้ทุก sw.

- คุ้มครองค่ารักษาพยาบาลทั้ง IPD, OPD
- You don't have to advance money.
- Free choice of hospital. • Covers medical expenses for inpatient and outpatient treatment.



คุ้มครอง
กีฬาเสี่ยงภัย

- คุ้มครองเฉพาะค่ารักษาพยาบาลการบาดเจ็บจากกีฬาเสี่ยงภัย เช่น ดำน้ำ เล่นสกี เจ็ทโบ๊ท บันจี้จัมพ์

- Coverage includes medical expenses for injuries from certain high-risk sports such as diving, skiing, or bungee jumping.

คุ้มครองอายุสูงสุดถึง
85 ปี*



รับประกันภัยเฉพาะ
แผน Basic เท่านั้น

- Coverage up to the age of 85 years.*
Remark *76-85 years is eligible for insurance coverage only under the Basic Plan.

ช่วยเหลือ
ฉุกเฉินทั่วโลก **24** hrs.

- ศูนย์ให้ความช่วยเหลือฉุกเฉินทางการแพทย์และการเดินทางทั่วโลก

+66 2 569 0230

- 24 hours. Worldwide emergency call center

+66 2 569 0230

