



DELUXE

หวงซาน-หุบเขาทวดา 6 วัน (บินตรง)

- พัทบนเขาหวงซาน 1 คืน
- พัทในหมู่บ้านหงซุน 1 คืน
- พัทบนหุบเขาทวดา 5 ดาว
- พัทอูนี่โจว 5 ดาว
- พัทเมืองหวงซาน 5 ดาว

เดินทาง พฤศจิกายน-ธันวาคม 2567

ราคาเริ่มต้นที่ **49,900.-**

ทัวร์ไม่ลงร้าน | รวมทิปไกด์และคนขับรถ | ประกัน 2 ล้าน
น้ำดื่มบนรถไม่จำกัด | รวมลูกหาบขนกระเป๋าขึ้นเขา

I LOVE
CHINA

vietjet Air

GG

DELUXE

- มรดกโลกภูเขาหวงซาน (พักบนเขา 1 คืน)
- เมืองโบราณมรดกโลกหงซุน (พักในหงซุน 1 คืน)
- หุบเขาเหวตา (พักบนหุบเขาเหวตา 1 คืน)

อุหยวน-ล่องเรืออู๋โจว-หมู่บ้านหวงหลิง-หมู่บ้านส่วยม่อซ่างเหอ 6 วัน 5 คืน

โดยสารการบินไทยไลอ้อนแอร์ SL

รายการย่อ

วันแรก	เช็คอินตอนเมือง SL 8106 14.00-19.10 – อาหารค่ำ	ไม่มีอาหารบนเครื่อง D	พักเชิงเขาหวงซาน Hyatt Place Huangshan Train Station หรือเทียบเท่า 5 ดาว
วันที่สอง	กระเช้าขึ้นเขาหวงซาน เทียบบนเขาหวงซาน ชมสนคารวะอายุ พันปี ชมวิวทางด้านซีไห่ ชมทะเลเมฆ ชมทะเลหมอก ยอดเขาเมฆแดง ยอดแก้วมังกร ยอดดอกบัว เขาหินบินมา ยอดดอกบัว วิวพระอาทิตย์ตก ฯลฯ	B Hotel L D	พักบนเขาหวงซาน Huangshan Shilin Hotel หรือเทียบเท่า 4 ดาว
วันที่สาม	เขาหวงซาน วิวพระอาทิตย์ขึ้น วิวทางด้านเป่ยไห่ ชมยอดเขาลิง เขากบ ยอดเจ้าแม่กวนอิม ยอดสืบแปดอรหันต์ คล่องกุญแจ คำมั่นสัญญา ป้ายกระเช้าลงเขา ภูเขา-เมืองโบราณมรดกโลกหงซุน-พักในหมู่บ้านหงซุน	B Hotel L D	พักในหมู่บ้านหงซุน Hongcun Wenshe Ershimeng หรือเทียบเท่า
วันที่สี่	หงซุน-หมู่บ้านหวงหลิง (กระเช้าขึ้นลง)-อุหยวน-อู๋โจว Wunvzhou-ล่องเรือ-ชมการแสดงดอกไม้ไฟ	B Hotel L D	พักอู๋โจว Wuyuan Xinbang Hotel (Wu Nvzhou Branch) หรือเทียบเท่า 5 ดาว
วันที่ห้า	Wunvzhou-หมู่บ้านส่วยม่อซ่างเหอ-หุบเขาเหวตา หวังเซียนกู่-ชมแสงสีเสียงยามค่ำที่หุบเขาเหวตา-พักบนหวังเซียนกู่	B Hotel L D	พักบนหวังเซียนกู่ Wangxiangu Xianshu Hotel ระดับ 5 ดาว หรือเทียบเท่า
วันที่หก	หวังเซียนกู่ 10.00 ลงเขา-อาหารกลางวัน-หวงซาน-ถนนคนเดินภูเขา-อาหารเย็น-ตอนเมือง (SL 8107 20.10-23.30)	B Hotel L D	ไม่มีอาหารบนเครื่อง

รายการอาจมีการปรับเปลี่ยนตามความเหมาะสม

ถ้าพักบนเขาหวงซานและอู๋โจว ตรงกับวันเสาร์และวันอาทิตย์ ราคาจะสูงขึ้นจากราคาเดิม

เดินทาง 10-14 พ.ย. 67 ราคา 15-20 ท่าน 49,900 บาท / ราคา 10-14 ท่าน 54,900 บาท
16-21 ธ.ค. 67 ราคา 15-20 ท่าน 49,900 บาท / ราคา 10-14 ท่าน 54,900 บาท
พักเดี่ยวเพิ่ม 12,000 บาท / ไม่มีราคาเด็ก

จุดเด่นของทัวร์

- ✓ ทัวร์ไม่ลงร้านช้อปปิ้ง / พักโรงแรม 4-5 ดาว
- ✓ พักบนภูเขาหวงซาน 1 คืน
- ✓ พักในโบราณมรดกโลกหงซุน 1 คืน
- ✓ พักบนหุบเขาเหวตา 1 คืน
- ✓ รวมค่าลูกหาบกระเป่า บนเขาหวงซาน 2 เทียว * รายละเอียดแจ้งในรายการ
- ✓ รวมทิปไกด์ท้องถิ่นจีน และ ค่าทิปคนขับรถท้องถิ่นจีน
- ✓ ทิปหัวหน้าทัวร์ไทย จ่ายตามคุณภาพการบริการ
- ✓ บริการนำดีมบนรถ ไม่จำกัดจำนวน * หวงซานดูรายละเอียดท้ายรายการ
- ✓ รวมประกันอุบัติเหตุ และสุขภาพ วงเงินประกันท่านละ 2,000,000 บาท * เงื่อนไขตามกรมธรรม์ ** ไม่คุ้มครองโรคประจำตัวหรือโรคร้ายแรงที่แพทย์วินิจฉัยว่าเป็นก่อนเดินทางรายละเอียดอื่น ๆ เป็นไปตามเงื่อนไขแห่งกรมธรรม์ฯ (อายุเกิน 75 ปี รวมประกันอุบัติเหตุ วงเงินประกันท่านละ 1,000,000 บาท * เงื่อนไขตามกรมธรรม์ ** ไม่คุ้มครองโรคประจำตัวหรือโรคร้ายแรงที่แพทย์วินิจฉัยว่าเป็นก่อนเดินทางรายละเอียดอื่น ๆ เป็นไปตามเงื่อนไขแห่งกรมธรรม์ฯ)
- ✓ 10 ท่านขึ้นไป ออกเดินทางพร้อมหัวหน้าทัวร์ไทย พูดภาษาจีนกลางได้ 1 ท่าน
- ✓ เงื่อนไขราคา ตามจำนวนผู้เดินทาง ดังที่แจ้งในรายการ

CHECK-IN สนามบินดอนเมือง

เส้นทางบิน	สายการบิน / เที่ยวบิน	เวลาออกเดินทาง	เวลาถึงจุดหมาย
ดอนเมือง-กุนซี หวงซาน DMK- TXN	ไทยไลอ้อนแอร์ SL8106	14.00 น.	19.10 น.
กุนซี หวงซาน-ดอนเมือง TXN-DMK	ไทยไลอ้อนแอร์ SL8107	20.10 น.	23.30 น.

เที่ยวบิน/เวลาบินอาจมีการปรับเปลี่ยน ขึ้นอยู่กับสายการบินเป็นผู้กำหนด

วันแรก

สนามบินดอนเมือง-เซิงเขาหวงซาน

- 11.00 น. พร้อมกันที่ท่าอากาศยานดอนเมือง อาคารผู้โดยสารขาออก สายการบินไทยไลอ้อนแอร์ เจ้าหน้าที่ของบริษัทฯ คอยอำนวยความสะดวกเรื่องเช็คอิน
- หมายเหตุ** การจัดที่นั่งของสายการบินเป็นระบบ Random ไม่สามารถเลือกที่นั่งล่วงหน้า อาจจะไม่ได้ที่นั่งติดกันหรือ นั่งคนละโซน ซึ่งเป็นไปตามการจัดการและเงื่อนไขของสายการบิน
- 14.00 น. ออกเดินทางไปหวงซาน โดยเที่ยวบินที่ SL 8106 ***** ไม่มีบริการอาหารบนเครื่องบิน *****
- 19.10 น. ถึงสนามบินหวงซาน ตั้งอยู่ในมณฑลอันฮุย นำท่านไปรับประทานอาหารค่ำ
- 20.30 น. รับประทานอาหารค่ำที่ภัตตาคาร

พักที่ Hyatt Place Huangshan Train Station หรือเทียบเท่า 5 ดาว



** กรุณาจัดเตรียมเสื้อผ้าของใช้เท่าที่จำเป็นใส่กระเป๋า HANDBAG สำหรับไปนอนค้างบนภูเขาหวางซาน 1 คืน

** ค่าบริการได้รวมค่าจ้างลูกหาบขนกระเป๋า ท่านละ 1 ใบ น้ำหนักไม่เกิน 5 กก. เริ่มจากสถานีกระเช้าด้านบนเขา ไปส่งที่โรงแรม รวมขาไปและขากลับ กระเป๋า HANDBAG จะต้องเป็นแบบนิ่ม วิธีขนของบนเขา ลูกหาบจะสอดหุกระเป๋าใส่คานไม้ยาวแล้วแยกขึ้นป่า ซึ่งกระเป๋าคันชักล้อลาก และกระเป๋าที่มีลักษณะเป็นหีบ เป็นกล่องไม่สะดวกในการขนส่งบนเขา ถ้าท่านใช้กระเป๋าไม่ตรงกับที่ทางบริษัทฯ แนะนำ อาจมีค่าใช้จ่ายที่แตกต่างออกไป ซึ่งท่านจะต้องรับผิดชอบชำระค่าบริการที่เพิ่มขึ้น (อีกประมาณ 100-200 หยวน / ใบ ทั้งนี้ขึ้นอยู่กับขนาด น้ำหนัก และความยากในการขนย้าย)



วันที่สอง

07.00 น.

08.00 น.

กระเช้าขึ้นเขาหวางซาน-เที่ยวหวางซาน วิวซีไห่

รับประทานอาหารเช้าที่โรงแรม

เขาหวางซาน Huangshan Yellow Mountain 黄山 เขาหวางซาน เป็นเทือกเขาที่ทอดตัวอยู่ทางตอนใต้ของมณฑลอันฮุย ทางตะวันออกของสาธารณรัฐประชาชนจีน มีชื่อเสียงมาจากทิวทัศน์ที่งดงามของยอดเขาหินแกรนิตและต้นสนหวงรูปร่างแปลกตา และภาพของหมอกและเมฆที่ลอยอยู่ใกล้ยอดเขา บริเวณเทือกเขายังมีน้ำพุร้อนและบ่อน้ำร้อนธรรมชาติอีกมากมาย เนื่องมาจากความงดงาม จึงมักจะปรากฏภาพของเทือกเขาหวางอยู่ในภาพเขียนจีน หรือปรากฏชื่อในวรรณกรรมอยู่บ่อยครั้ง ปัจจุบันนี้ องค์การยูเนสโกได้ขึ้นทะเบียนเทือกเขาหวางเป็นมรดกโลก และยังจัดว่าเป็นสถานที่ท่องเที่ยวที่เป็นที่นิยมมากที่สุดแห่งหนึ่งในจีน

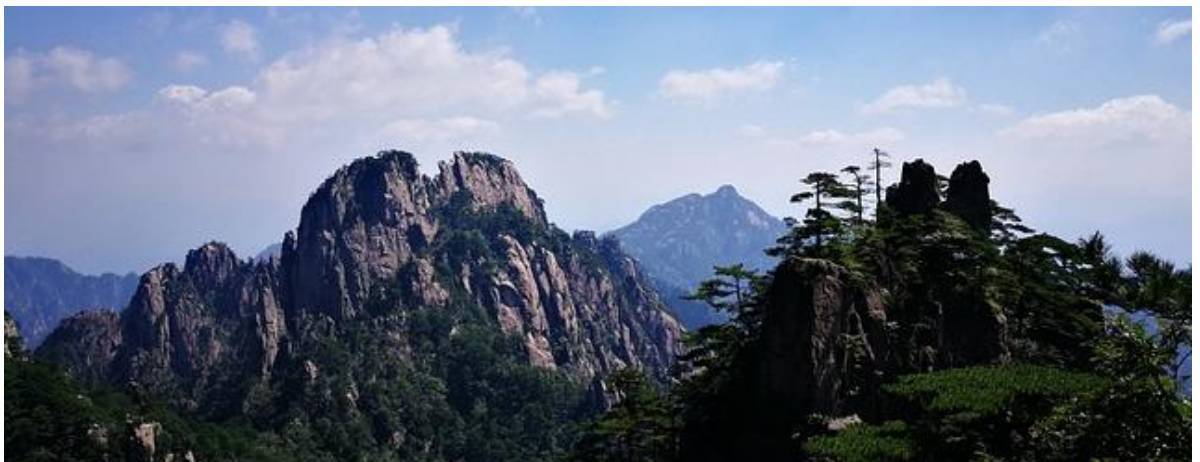

นำท่านนั่งกระเช้าไฟฟ้า ขึ้นสู่ยอดเขา ในระดับความสูง 1,700 เมตร ระหว่างทางท่านจะได้เห็นทิวทัศน์ของขุนเขาที่ปกคลุมด้วยป่าสนเขียวขจี ถึงสถานีบนเขา นำท่านเที่ยวชมทิวทัศน์บนเขาหวางซานซึ่งได้

เชื่อว่าสวยงามติดอันดับ 1 ใน 10 ของจีน เดินชมวิวดูโดยรอบที่เต็มไปด้วยเมฆหมอก และก้อนหินรูปทรงแปลกตา นำท่านชม**สนคาระอายุพันปี** และยอดเขาสวยงามมากมาย

หวงซาน – ภูเขาที่สวยงามที่สุดในประเทศจีน หวงซาน ตั้งอยู่ในมณฑลอานฮุย ถูกประกาศให้เป็นมรดกโลก กริ “สี่เสี้ยเค้อ” ได้แต่งกลอนเขียนชมหวงซานไว้ว่า..... “หวู่เยี่ยกฤษหลายปู่ค่านซาน หวงซานกฤษหลายปู่ค่านเยี่ย” (ชมห้าภูเขาแล้ว เห็นดอยไม่อยากจะเล่าเรื่อง ไปภูเหลือง (หวงซาน) มาแล้ว ไม่อยากชมภูเขาอื่นอีก) พิสูจน์ว่าสวรรค์บนดินมีจริงหรือไม่ ด้วยดวงตาที่ยังสดใส ด้วยสองเท้าที่ยังก้าวได้ เก็บเกี่ยวประสบการณ์นี้ไว้ในความทรงจำ...

<https://www.chinadiscovery.com/anhui/huangshan.html>

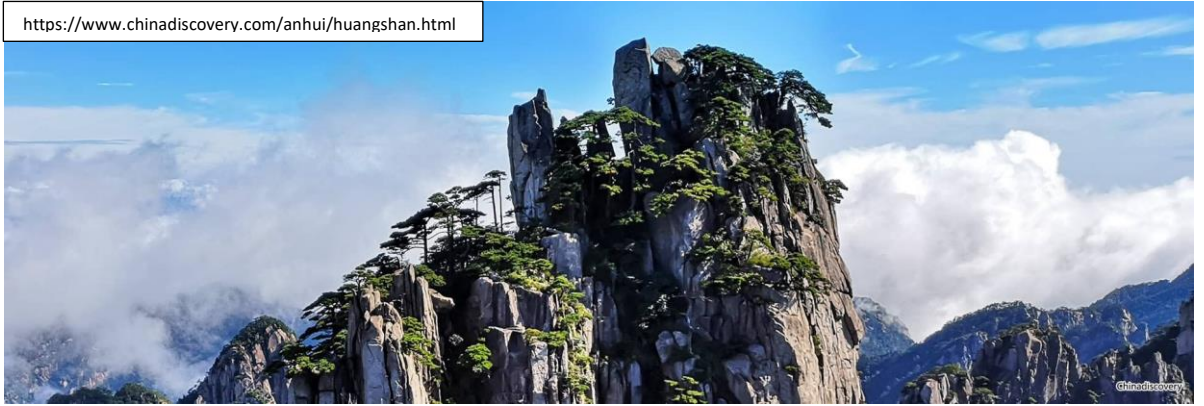

<https://www.chinaculturetour.com/huangshan/top-attractions/yellow-mountain.htm>

หมายเหตุ

- แนะนำให้ไปเช้าๆ น้ำหนักเบาๆ ติดตัวไปด้วยเพื่อใส่ น้ำ ขนม ฯลฯ เวลาเที่ยวบนเขา
- การเดินทางบนเขาหวงซาน ควรสวมรองเท้าผ้าใบที่มีพื้นยางกันลื่น
- เพื่อความสะดวกในการเดินชม สิ่งของมีค่า ยา น้ำดื่ม ฯลฯ ควรใส่เป้หลังใบเล็กๆ
- เพื่อป้องกันอันตราย เมื่อเดินชมไม่ควรมองวิว เมื่อมองวิวควรหยุดเดิน
- ก่อนเดินทางไปหวงซานควรซ้อมเดินออกกำลังกายเพื่อให้ร่างกายฟิตและเคยชิน
- ผู้ที่มีโรคประจำตัว เช่น ความดันโลหิตสูงหรือโรคหัวใจ ควรนำยาประจำตัวติดตัวไว้เสมอ
- อากาศบนหวงซานเปลี่ยนแปลงได้เสมอ เสื้อกันฝน เสื้อกันหนาว หมวก ไม้เท้า ควรติดตัวไว้ตลอด

11.00 น.

รับประทานอาหารกลางวันที่ภัตตาคาร *บนเขา*

นำท่านสู่เส้นทางที่ 1 ด้านซีไห่ ชมทะเลเมฆ ชมทะเลหมอก จุดชมหินแปลกๆของเขาสหวงซาน ยอดเขาเมฆแดง ยอดแก้วมังกร ยอดดอกบัว เขาหินบินมา ยอดดอกบัว ต้นสนพันปี หินลิงมองทะเล ชมวิวพระ

อาทิตย์ตกดิน ฯลฯ สำหรับในช่วงฤดูหนาว หวงซานจะปกคลุมไปด้วยหิมะที่ขาวโพลน ทะเลเมฆหมอกปกคลุมยอดเขา บรรยากาศสุดแดนสวรรค์

19.00 น. **รับประทานอาหารค่ำที่ภัตตาคาร *บนเขา***

พักที่ Huangshan Shilin Hotel หรือเทียบเท่า 4 ดาว



วันที่สาม

เขาหวงซาน วิวเป๋ยไห่ กระจ่างลงเขาหวงซาน-เมืองโบราณมรดกโลกหงซุน-พักในเมืองโบราณหงซุน

ชมวิวพระอาทิตย์ขึ้น

07.00 น. **รับประทานอาหารเช้าที่โรงแรม**



ท่านเดินชมวิวด้านเป๋ยไห่ ชมยอดเขาลิง เขากบ ยอดเจ้าแม่กวนอิม ยอดสืบแปดอรหันต์ คล้องกุญแจคำมั่นสัญญา ฯลฯ

12.00 น. **รับประทานอาหารกลางวันที่ภัตตาคาร *บนเขา***

หลังอาหารเดินสู่สถานีกระเช้า นั่งกระเช้าลงเขาหวงซาน แล้วเดินทางสู่หมู่บ้านหงซุน (38 กม. / 1.10 ชั่วโมง)

นำชมหมู่บ้านโบราณหงชุน Hongcun Village 宏村 หมู่บ้านโบราณหงชุนได้จดทะเบียนร่วมกันกับหมู่บ้านโบราณซีตี้ เป็นมรดกโลกภายใต้ชื่อ "หมู่บ้านโบราณในอานฮุยตอนใต้ ซีตี้และหงชุน" ในการประชุมคณะกรรมการมรดกโลกสมัยสามัญครั้งที่ 24 เมื่อปี พ.ศ. 2543 ที่เมืองแคนส์ ประเทศออสเตรเลีย

หมู่บ้านหงชุน มีความหมายว่า "หมู่บ้านที่ยิ่งใหญ่" ตั้งอยู่ในมณฑลอานฮุย ประเทศจีน หมู่บ้านแห่งนี้เริ่มสร้างในสมัยราชวงศ์ซ่งใต้ประมาณปี 1131-1162 ได้รับการอนุรักษ์เป็นอย่างดีไม่ให้เกิดเปลี่ยนแปลงไปตามสภาพแวดล้อมที่เปลี่ยนไป ผังเมือง ถนน สถาปัตยกรรม การตกแต่ง และระบบชลประทาน ทุกวันนี้ยังมีอาคารสมัยราชวงศ์หมิง และสมัยราชวงศ์ซ่ง เหลือตกทอดมาทั้งหมด 140 หลัง โดยอาคารที่มีชื่อเสียงคือคฤหาสน์ของพ่อค้าเกลือ ชื่อว่า "หวางตังกุย Wang Ding Gui" คฤหาสน์ "เฉิงจื่อถิง" สร้างในสมัยราชวงศ์ซ่งใน ปีค.ศ. 1855 นอกจากนี้ยังมีโรงเรียน ศาลบรรพชน ที่ครอบคลุมทั้งเมือง ได้แสดงให้เห็นถึงสิ่งที่เป็นเอกลักษณ์โดดเด่นของสิ่งที่ยังเหลืออยู่



<https://www.chinadiscovery.com/huangshan-tours/top-villages-in-huangshan.html>

19.00 น.

รับประทานอาหารค่ำที่ภัตตาคาร

พักในหมู่บ้านหงชุน HONGCHUN WENSHE ERSHIMENG หรือเทียบเท่า

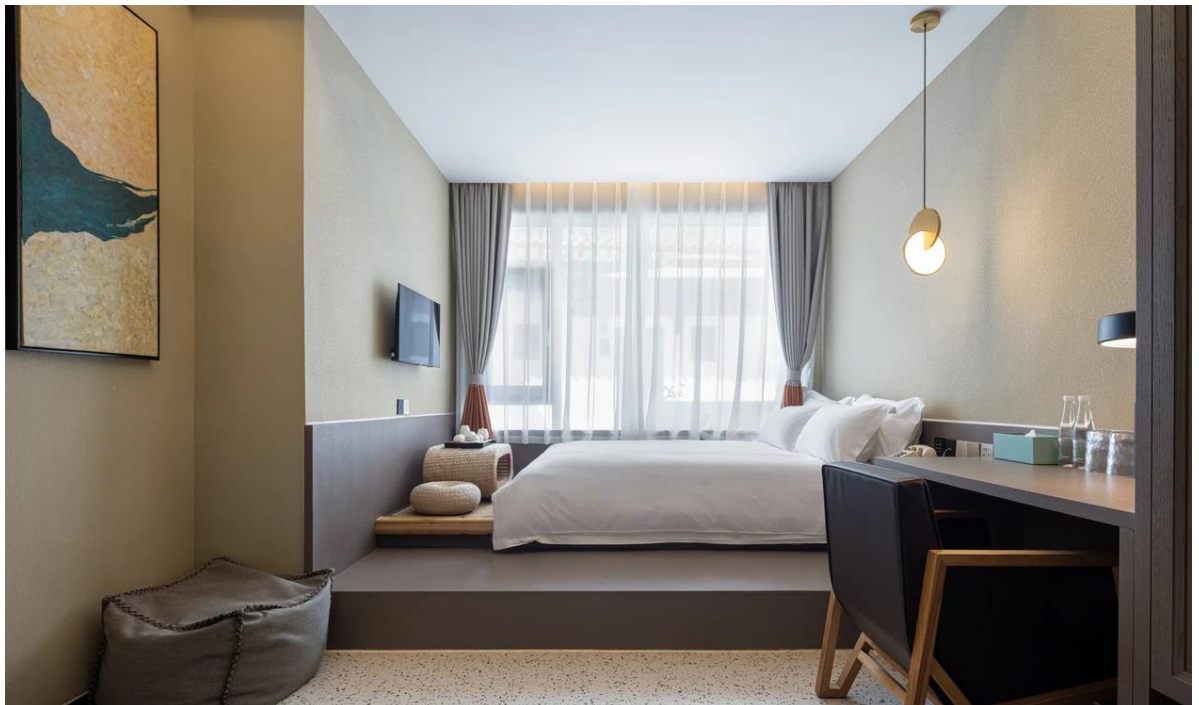

วันที่สี่

หงชุน-หมู่บ้านหวงหลิง-Wunvzhou-ล่องเรือ-ชมการแสดงดอกไม้ไฟ

07.00 น.

รับประทานอาหารเช้าที่โรงแรม

08.10 น.

นำท่านเดินทางไป Huangling Village ตั้งอยู่ที่เมืองอู๋หยวน (120 กม. / 2.30 ชม.) อู๋หยวน Wuyuan 婺源县 เมืองที่ธรรมชาติกลมกลืนกับวิถีชาวบ้านที่มีความเป็นอยู่อย่างเรียบง่าย มีบ้านเก่าแก่ที่อนุรักษ์ไว้อย่างดี สีสันความงามจากธรรมชาติหมุนเวียนไปตามฤดูกาลให้ชมได้มีรูปลักษณ์ อู๋หยวนได้รับการยกย่อง

จาก National Geographic ว่ามี 'หมู่บ้านที่สวยงามที่สุดในจีน' อุทยานเป็นอำเภอเก่าแก่ของมณฑลเจียงซี ในอดีตเคยขึ้นกับมณฑลอันฮุย อำเภอนี้มีวัฒนธรรมเจริญรุ่งเรืองมากในอดีต มีทิวทัศน์สวยงามทั่วทั้งอำเภอ อุทยานมีความหมายว่า แด่สวนครึ่งคือขุนเขา หนึ่งส่วนคือท้องนา และครึ่งส่วนคือลำธาร ในฤดูใบไม้ผลิอุทยานจะสดใสไปด้วยสีส้มของดอกไม้ ในฤดูร้อนที่อากาศความฉ่ำเย็นของขุนเขาและธารน้ำที่ไหลผ่านท้องนา และเมื่อฤดูใบไม้ร่วงหมู่บ้านชนบทแห่งนี้จะเปลี่ยนเป็นสีแดงของใบไม้แห้ง งดงามราวลายเส้นพู่กันจีน

10.30 น.

นำชมหมู่บ้านหวงหลิง **Huangling Village 篁岭村** นำท่านขึ้นกระเช้าสู่หมู่บ้านหวงหลิง (รวมกระเช้าขึ้น-ลง) ชมหมู่บ้านโบราณสถาปัตยกรรมสไตล์ HUI ในยุคกลางของราชวงศ์หมิง ที่มีประวัติยาวนานเกือบ 600 ปี หมู่บ้านหวงหลิงเป็นต้นกำเนิดของวัฒนธรรม "การตากพืชผลในแสงแดดฤดูใบไม้ร่วง" อันโด่งดัง วิธีการตากพืชผลได้แสงแดด ชาวบ้านนำพืชผักธัญญาหารหลากสีที่มาจากแดด ผู้คนสามารถเพลิดเพลินกับดอกไม้ชั้นบันไดในฤดูใบไม้ผลิ ทริปท่องเที่ยวยามค่ำคืนที่ยอดเยี่ยมในฤดูร้อน ทิวทัศน์ของพืชผลอบแห้งและใบเมเปิ้ลสีแดงในฤดูใบไม้ร่วง และชื่นชมวัฒนธรรมพื้นบ้านช่วงปีใหม่ในฤดูหนาว

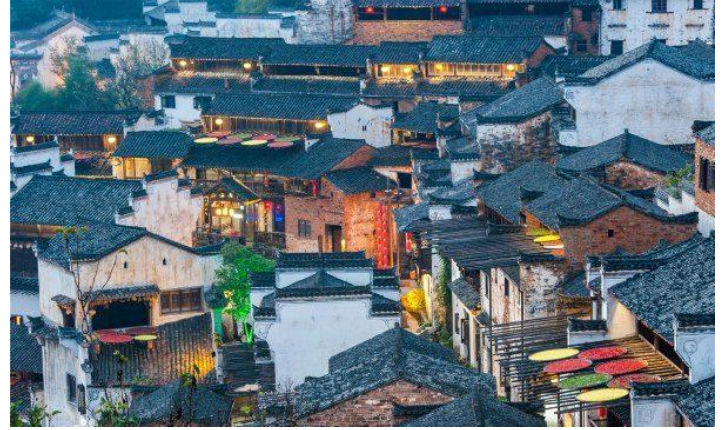

หมู่บ้านหวงหลิงมีบ้านอาคารที่เก่าแก่แวดล้อมด้วยธรรมชาติที่งดงาม อาคารบ้านเรือนก็ยังคงอนุรักษ์ความเก่าตามแบบฉบับสถาปัตยกรรมพื้นบ้านแนวฮุยโจว ศิลปะการแกะสลักอิฐ หิน ไม้ โดยรวมแล้วมีเสน่ห์ สวยงามและคลาสสิคจริงๆ มีอาคารบ้านโบราณที่ได้รับการอนุรักษ์ 43 หลัง มีประเพณีมีการฉลองเทศกาลอย่างคึกคัก หมู่บ้านหวงหลิงสร้างขึ้นบนเนินเขา มีร้านค้าและร้านชามากมายให้เยี่ยมชม นอกจากนี้ยังมีจุดชมวิวยอดนิยมมากมาย นำท่านสู่จุดชมวิวยอดเขาพระจันทร์เสี้ยว หนึ่งจุดไฮไลท์ที่ถ่ายรูปได้สวยที่สุดของที่นี่ ชมวิวและบรรยากาศสวยๆ พร้อมเก็บรูปประทับใจ

13.00 น.

รับประทานอาหารกลางวันที่ภัตตาคาร

จากนั้นให้ท่านพิสูจน์ความกล้าที่ **สะพานกระจก** ตั้งอยู่บนหมู่บ้านหวงหลิง เป็นอีกไฮไลท์ที่ไม่ควรพลาด ท่านจะได้เดินชมบนสะพานกระจกที่มีความใส และสูง

เดินทางสู่ฮูหนิงโจว Wunvzhou เมืองอุหยวน มณฑลเจียงซี (36 กม. / 1 ชั่วโมง) แลนด์มาร์คแห่งใหม่ของจีน ด้วยพื้นที่ขนาดใหญ่กว่า 250,000 ตารางเมตร ด้วยเงินลงทุนกว่า 2.5 พันล้านหยวน ด้วยแรงบันดาลใจจากตำนานของฮูหนิงโจว สาวฮูหนิงที่โอบอุ้มอุษานนท์ฟ้า รูปแบบสถาปัตยกรรมสไตล์ฮุยโจวใหม่ อาคารโบราณ เจดีย์โบราณ การแสดงวัฒนธรรม ที่พิศมสมผสานสถาปัตยกรรมฮุยโจว

18.00 น.

รับประทานอาหารเย็นที่ภัตตาคาร



หลังอาหารเย็น นำท่านชมแสงสียามค่ำคืนอันเวิ้งว้าง พร้อมส่องเรือชมแลนด์มาร์คแห่งใหม่ ตื่นตาตื่นใจกับ การแสดงดอกไม้ไฟ ประกอบแสงสีสุดอลังการด้วยเทคโนโลยีแสงสีขั้นสูง ถือเป็นแหล่งเช็คอินแห่งใหม่ที่ดึงดูดนักท่องเที่ยว มีการลงทุนมากกว่า 200 ล้านบาท

พักที่ Wuyuan Xintang Hotel (Wu Nvzhou Branch) หรือเทียบเท่า 5 ดาว



วันที่ห้า

อันเวิ้งว้าง-สุม่อซางเหอ-หุบเขาเหวดา วังเซียนกู่

07.00 น.

รับประทานอาหารเช้าที่โรงแรม

08.00 น.

นำชมหมู่บ้านสุม่อซางเหอ **Shuimo Shanghe Scenic Spot** 水磨上河景区 บรรยากาศของบ้านเรือนอาคารสีขาวกระเบื้องมุงหลังคาสีดำ สถาปัตยกรรมแบบฮวงโงโบราณ จากสมัยราชวงศ์หมิง ถือเป็นเอกลักษณ์ของฮวงหนานที่มีประวัติศาสตร์ยาวนานกว่า 920 ปี ฮวงหนานเป็นเมืองที่รักษาสถาปัตยกรรมฮวงโงโบราณไว้ได้ดีที่สุด



<https://discoverwuyuan.com/shuimoshanghe/>

เดินทางไปวังเซียนกู่ (หุบเขาเหวดา) (135 กม. / 2.20 นาที) **วังเซียนกู่ (望仙谷)** หรือ **หุบเขาเหวดา** เป็นสถานที่ท่องเที่ยวทางธรรมชาติและวัฒนธรรมที่มีชื่อเสียงในมณฑลเจียงซี ประเทศจีน ตั้งอยู่

ในเขตปกครองตนเองชนชาติจ้วงหูหนาน เมืองซางเหรา ห่างจากตัวเมืองซางเหราไปทางตะวันตกเฉียงเหนือประมาณ 100 กิโลเมตร

12.30 น.

ถึงหุบเขาเหวดา รับประทานอาหารกลางวันที่พักตากดาร

<https://jx.chinadaily.com.cn/a/202307/12/WS64adfa8ba3109d7585e44741.html>



จุดเด่นของวังเซียนกุ คือหมู่บ้านโบราณที่ตั้งอยู่ริมหน้าผา หมู่บ้านเหล่านี้มีชื่อเรียกว่า “หมู่บ้านห้อย” หรือ หมู่บ้านแขวน หรือ หมู่บ้านลอยฟ้า (悬崖村) เนื่องจากบ้านเรือนในหมู่บ้าน ถูกสร้างขึ้นบนหน้าผาสูงชัน ชาวบ้านในหมู่บ้านเหล่านี้อาศัยอยู่กันมายาวนาน สืบทอดวิถีชีวิตและวัฒนธรรมดั้งเดิม มาจนถึงปัจจุบัน วังเซียนกุได้รับการพัฒนาให้เป็นสถานที่ท่องเที่ยวเชิงอนุรักษ์ มีการปรับปรุงเส้นทางเดินชมธรรมชาติ สิ่งอำนวยความสะดวกต่างๆ และกิจกรรมทางการท่องเที่ยวต่างๆ เพื่อให้นักท่องเที่ยวสามารถสัมผัสกับธรรมชาติและวัฒนธรรม ของท้องถิ่นได้อย่างใกล้ชิด

<https://jx.chinadaily.com.cn/a/202307/12/WS64adfa8ba3109d7585e44741.html>



นำท่านเที่ยวชมหุบเขาเหวดาวังเซียนกุ จุดผสมผสานขนบธรรมเนียมพื้นบ้านของชาวก้าน (ชาวก้านเป็นกลุ่มชนดั้งเดิมที่อาศัยอยู่ในบริเวณนี้) ภูมิทัศน์ธรรมชาติ และวัฒนธรรมทางประวัติศาสตร์ เป็น

ส่วนเสริมซึ่งกันและกันได้เป็นอย่างดี เดิมทีสถานที่ท่องเที่ยวแห่งนี้แทบจะไม่มีใครได้รู้จักเลย ยกเว้นคนในท้องถิ่นเท่านั้น จนกระทั่งในปี 2011 ได้มีการลงทุนของบริษัทการท่องเที่ยวแห่งหนึ่งในการพัฒนาจุดท่องเที่ยวแห่งนี้ให้มีความเป็นสากลยิ่งขึ้น และมีสิ่งอำนวยความสะดวกอย่างครบครัน เช่น การสร้างที่พักแบบโฮมสเตย์ ทั้งในหมู่บ้านและแบบห้อยแขวนอยู่ติดอยู่กับเชิงผา ซึ่งเป็นการเลียนแบบอาคารเดิมของเหล่านักพรตในอดีตที่สร้างที่พักอาศัยห้อยแขวนอยู่บนหน้าผาในบริเวณนี้ พื้นที่โครงการของจุดชมวิวอยู่ที่ประมาณ 6.1 ตารางกิโลเมตร การลงทุนรวมของโครงการอยู่ที่ประมาณ 2.6 พันล้านบาท

จุดชมวิวที่มีภูเขา **น้ำตกหลงเฟิง 龙峰瀑布 หน้าผาชิงเฉิง 青城崖** หุบเขา หมู่บ้าน วัด ป่าไม้ หุ่นนา และ **หมู่บ้านห้อย 悬崖村** หมู่บ้านโบราณที่ตั้งอยู่ริมหน้าผา การมาที่หุบเขาเหวดาวังเซียนกุ จะทำให้รู้สึกถึงจังหวะชีวิตที่ช้าลง เส้นโค้งของชนบทถูกปลดปล่อยออกมา เดินเล่นไปตามตรอกซอกซอยที่สลัดซับซ้อน ชมบ้านไร่เก่าแก่เรียงซ้อนกันเป็นชั้นๆ ความสวยของซุ้มประตูแกะสลัก เพลิดเพลินกับดอกไม้ในต้นฤดูใบไม้ผลิ เส้นห่อเป็นเอกลักษณ์ของชาวพื้นเมืองและอาหารพื้นเมืองที่น่าค้นหา เก็บเกี่ยวประสบการณ์อันประทับใจบนหุบเขาเหวดาวังเซียนกุ

18.00 น.

รับประทานอาหารเย็นที่ภัตตาคาร บนหุบเขาเหวดา

หลังอาหารชมทิวทัศน์ยามค่ำคืนของหุบเขาหวังเซียนกุ ซึ่งเป็นจุดไฮไลท์หลักของเมืองแห่งนี้ ถึงเวลาค่ำคืนจะเปิดไฟทั่วทั้งเมือง แสงไฟวิบวับ บรรยากาศสุดดั่งเมืองสวรรค์ในแดนดิน ตีมนำบรรยายกาศสวยงามแบบไม่มีจำกัด คืนนี้พักบนหุบเขาเหวดา

พักที่ WANGXIANGU XIANSHU HOTEL ระดับ 5 ดาว หรือเทียบเท่า

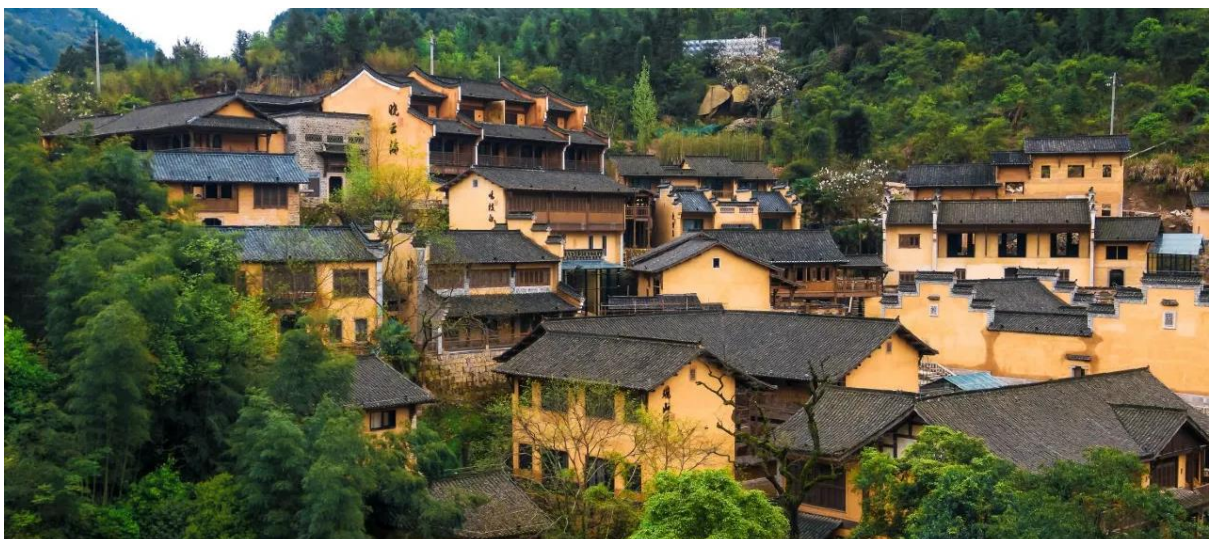

วันที่หก**ช่างเหรา-ถนนคนเดินถนนซี-สนามบิน-ดอนเมือง**

- 07.00 น. รับประทานอาหารเช้าที่โรงแรม
- 10.00 น. นำท่านลงจากวังเซียนกู่
- 11.00 น. รับประทานอาหารกลางวันที่ภัตตาคาร
เดินทางกลับหงซาน (ใช้เวลาประมาณ 3 ชั่วโมง) พักผ่อนอิริยาบถนรถ
- 15.00 น. นำท่านไปยัง ถนนคนเดินถนนซี ของเมืองหงซานเป็นถนนโบราณมีความยาวรวม 1,272 เมตร กว้าง 5 ถึง 8 เมตร รวมถึงถนน 4 สายและตรอกซอกซอย 18 สาย สองข้างถนนมีสถาปัตยกรรมสไตล์อันฮุยมากกว่า 300 แห่ง ที่รักษาไว้ซึ่งสถาปัตยกรรมสไตล์ราชวงศ์ซ่งใต้ หมิงและชิงที่สมบูรณ์แบบที่สุดของจีน อีกระเด็นเที่ยวชมบรรยากาศ สัมผัสวิถีชีวิต ลองชิมอาหารพื้นเมืองเลือกซื้อสินค้างานหัตถกรรม ที่เรียงรายอยู่สองฝั่งถนนทั้งสองสาย
- 17.00 น. รับประทานอาหารเย็นที่ภัตตาคารใกล้สนามบินหงซานถนนซี
- 20.10 น. ออกเดินทางกลับกรุงเทพฯ โดยเที่ยวบินที่ SL 8107 ***** ไม่มีบริการอาหารบนเครื่องบิน *****
หมายเหตุ การจัดที่นั่งของสายการบินเป็นระบบ Random ไม่สามารถล็อคที่นั่งล่วงหน้า อาจจะไม่ได้นั่งติดกันหรือ นั่งคนละโซน ซึ่งเป็นไปตามการจัดการและเงื่อนไขของสายการบิน
- 23.30 น. เดินทางถึงสนามบินดอนเมือง กรุงเทพฯโดยสวัสดิภาพ



โปรแกรมและราคาสามารถเปลี่ยนแปลงได้ตามความเหมาะสมโดยไม่ต้องแจ้งให้ทราบล่วงหน้า

เดินทาง 10-14 พ.ย. 67 ราคา 15-20 ท่าน 49,900 บาท / ราคา 10-14 ท่าน 54,900 บาท
16-21 ธ.ค. 67 ราคา 15-20 ท่าน 49,900 บาท / ราคา 10-14 ท่าน 54,900 บาท
พักเดี่ยวเพิ่ม 12,000 บาท / ไม่มีราคาเด็ก

ข้อควรทราบเกี่ยวกับเส้นทางบนหงซาน

1. ผู้โดยสารต้องยอมรับความเสี่ยงว่า บางครั้งอาจมีควนักท่องเที่ยวรอขึ้น-ลง กระจเข้าเขาหงซานเป็นจำนวนมาก จนอาจทำให้แผนการท่องเที่ยวเปลี่ยนแปลง หัวหน้าทัวร์ที่จัดไปดูแลลูกค้าทุกท่านในเส้นทางนี้ จึงต้องมีความชำนาญและพูดภาษาจีนกลางได้ พร้อมประสานงานแก้ไขปรับรายการท่องเที่ยวบนภูเขา
2. การเที่ยวบนหงซาน คือ การ เดิน เดิน เดิน เที่ยวชมวิวทิวทัศน์ ชมธรรมชาติของขุนเขาที่สวยงาม จำนวนจุดท่องเที่ยวได้มากน้อยอยู่ที่เวลาอำนวย และพลังกำลังขาของผู้ร่วมเดินทาง
3. เส้นทางท่องเที่ยวหงซานที่แนะนำให้ท่านในรายการ เป็นเส้นทางมาตรฐาน มีการปรับพื้นปูนหรือปูหินแผ่นให้ราบ รวมถึงมีการปรับพื้นทางขึ้น-ลงบันไดแล้ว
4. ที่พักบนเขา ไม่ได้อยู่ที่สถานีกระเช้า ถ้ามีการพักค้างคืนบนเขาจึงจำเป็นต้องใช้บริการลูกหาบ เพื่อขนส่งกระเป๋าจากสถานีกระเช้าไปส่งที่โรงแรม ทั้งขาไปและขากลับ
5. เกี้ยว (เสลียง) บนเขาหงซานมีบริการ แต่จะเป็นราคาเหมาเส้นทาง ซึ่งบางครั้งราคารวมทิปแล้วอาจแพงกว่าราคาตัวเครื่องบิน
6. ความสวยของธรรมชาติ บนเขาหงซาน คู่มากับการเดิน เดิน เดิน ทางมาเที่ยวชมอย่างแน่นอน "หวู่เหยียกยหลายปู่ค่านซาน หวงซานกยหลายปู่ค่านเหยีย" (ชมห้าภูมาแล้วเห็นดอยไม่อยากฆ่าเลียง ไปภูเหลียง (หวงซาน) มาแล้ว ไม่อยากชมภูเขาอื่นอีก) แต่ท่านต้องมีการเตรียมตัวออกกำลังกายในระดับหนึ่ง ให้ร่างกายคุ้นเคย เพื่อให้การเที่ยวเป็นไปอย่างสนุกสนาน และไม่รู้สึว่าเหนื่อยจนเกินไป
7. **รับเสื้อ กั้นลม กั้นฝน แบบบางเบา** ใช้แล้วทั้ง ท่านละ 2 ตัว (รับที่โรงแรมเชิงเขาซินแรก) **ฟรี!**
8. **รับกระเป๋าเป้หลัง ขนาดเล็ก น้ำหนักเบา (พับได้)** เพื่อใส่สิ่งของจำเป็นส่วนตัวเล็กน้อย เช่น ยา น้ำดื่ม ลูกอม กล้อง/มือถือ ทิชชู ฯลฯ ขณะเดินเที่ยวบนภูเขา ท่านละ 1 ใบ (รับที่สนามบินดอนเมือง) **ฟรี!**

โปรดอ่านก่อนตัดสินใจจองทัวร์

สำคัญมาก !! กรุณาอ่านเงื่อนไขแบบท้ายโดยละเอียด เพื่อประโยชน์สูงสุดแก่ตัวท่านเอง หากท่านได้ชำระเงินแล้ว ทางบริษัทฯ จะถือว่าท่านยอมรับเงื่อนไขแล้ว และไม่สามารถเปลี่ยนแปลงเงื่อนไขได้ / รายการทัวร์สามารถสลับปรับเปลี่ยน หรือเดินทางไปบางรายการได้ตามความเหมาะสม โดยไม่ต้องแจ้งให้ทราบล่วงหน้า อันเนื่องมาจากสภาพอากาศ เหตุการณ์ทางธรรมชาติ เหตุการณ์ทางการเมือง สภาพการจราจร สายการบิน หรือเหตุสุดวิสัยต่างๆ ทั้งนี้จะคำนึงถึงความปลอดภัย ความเป็นไปได้ และผลประโยชน์ของผู้เดินทางเป็นสำคัญ

**** ทางผู้เดินทางจะไม่ฟ้องร้องใดๆ อันเนื่องมาจากได้รับทราบเงื่อนไขก่อนการเดินทางแล้ว **** เนื่องจากเป็นการจองทัวร์ล่วงหน้า ณ วันเดินทางจริง อาจจะมีเหตุการณ์ที่ทำให้ไฟล์ทบินล่าช้า หรือมีการเปลี่ยนแปลงเวลาบิน หากท่านใดมีไฟล์ทบินภายในประเทศ หรือต่างประเทศก่อนหรือหลังจากการเดินทาง โปรดสำรองเวลาในการจองตั๋วเครื่องบินไว้อย่างต่ำ 4-5 ชั่วโมง ทั้งนี้เพื่อประโยชน์ของตัวท่านเอง ทางบริษัทฯ จะไม่รับผิดชอบค่าใช้จ่ายที่เกิดขึ้นในส่วนของตั๋วเครื่องบินที่ไม่เกี่ยวข้อง กับโปรแกรมทัวร์

อัตราโดยรวม

1. ค่าตั๋วเครื่องบิน SL กรุ๊ป ไป-กลับ และค่าภาษีน้ำมันที่สายการบินเรียกเก็บ และค่าน้ำหนักกระเป๋าเดินทางที่ฝากโหลดขึ้นเครื่อง 1 ชั้น น้ำหนักไม่เกิน 15 กก. + HANDBAG ถือขึ้นเครื่อง 7 กก.
2. ค่ารถปรับอากาศนำเที่ยวตามรายการ
3. ค่าห้องพักในโรงแรมที่ระบุตามรายการหรือเทียบเท่า
4. ค่าอาหารที่ระบุตามรายการ
5. ค่าเข้าชมสถานที่ทุกแห่งที่ระบุตามรายการ
6. รวมประกันอุบัติเหตุ และสุขภาพ วงเงินประกันท่านละ 2,000,000 บาท * เงื่อนไขตามกรมธรรม์ ** ไม่คุ้มครองโรคประจำตัวหรือโรคร้ายแรงที่แพทย์วินิจฉัยว่าเป็นก่อนเดินทางรายละเอียดอื่น ๆ เป็นไปตามเงื่อนไขแห่งกรมธรรม์ฯ
(อายุเกิน 75 ปี รวมประกันอุบัติเหตุ วงเงินประกันท่านละ 1,000,000 บาท * เงื่อนไขตามกรมธรรม์** ไม่คุ้มครองโรคประจำตัวหรือโรคร้ายแรงที่แพทย์วินิจฉัยว่าเป็นก่อนเดินทางรายละเอียดอื่น ๆ เป็นไปตามเงื่อนไขแห่งกรมธรรม์ฯ)
7. บริการนำดื่มบนรถ ไม่จำกัดจำนวน / โรงแรมบนเขาหวงซาน อาจไม่มีน้ำดื่มวางฟรี ให้ในห้องพัก เพราะน้ำดื่มบนเขาราคาสูงมาก บริษัทฯจัดเตรียมให้ท่านวันละ 2 ขวด (โดยแต่ละท่านรับผิดชอบแยกไปใส่ในสัมภาระของตนเองที่เตรียมไปค้างบนเขา)
8. ค่าทิปไกด์ท้องถิ่น และ ค่าทิปคนขับรถท้องถิ่น
9. ราคารวมค่าจ้างลูกหาบขนกระเป๋า ขาไปจากสถานีกระเช้าหวงซาน-ลอบบี้โรงแรมที่หวงซาน และจากลอบบี้โรงแรมที่หวงซาน-สถานีกระเช้าหวงซาน ท่านละ 1 ใบ น้ำหนักไม่เกิน 5 กก. ส่วนท่านที่มีกระเป๋ามากกว่า 1 ใบ หรือน้ำหนักเกินที่ระบุไว้ หรือกระเป๋าไม่ตรงที่ทางบริษัทฯแจ้งไว้ ลูกค้าต้องเป็นคนจ่ายค่าส่วนเกินที่ลูกหาบเรียกเก็บด้วยตนเอง *ตัวอย่างกระเป๋ามีภาพประกอบอยู่ด้านบน

อัตราที่ไม่รวม

1. ค่าธรรมเนียมจัดทำหนังสือเดินทาง, แฉงเข้า-แฉงออกสำหรับผู้ที่ไม่ได้ถือหนังสือเดินทางของไทย
2. ค่าใช้จ่ายส่วนตัวอื่นๆ เช่น ค่าอาหารและเครื่องดื่มสังพิเศษ นอกเหนือจากรายการทัวร์, ค่าโทรศัพท์, ค่าซักรีด, มินิบาร์ และทีวีช่องพิเศษ ฯลฯ
3. ค่าธรรมเนียมในกรณีทีกระเป๋าสัมภาระที่มีน้ำหนักเกินกว่าที่สายการบินนั้นๆ กำหนดหรือสัมภาระใหญ่เกินขนาดมาตรฐาน
4. ภาษีหัก ณ ที่จ่าย 3% และภาษีมูลค่าเพิ่ม 7% ในกรณีที่ต้องการใบกำกับภาษี
5. ค่าทิปกระเป๋าขึ้น-ลงโรงแรมทุกแห่ง
6. ค่าทิปหัวหน้าทัวร์ไทย ตามคุณภาพการบริการ

การจอง และการชำระเงิน

1. **ชำระเงินมัดจำท่านละ 30,000 บาท** ภายหลังจากที่ท่านส่งเอกสารการจองภายใน 3 วัน โดยโอนเข้าบัญชี ที่นี้จะยืนยันเมื่อได้รับเงินมัดจำแล้วเท่านั้น เนื่องจากทางบริษัทต้องสำรองค่าใช้จ่ายในส่วนของค่ามัดจำตั๋วเครื่องบิน และมัดจำที่พัก มิฉะนั้นจะถือว่าท่านยกเลิกการเดินทางโดยอัตโนมัติ
2. ส่วนที่เหลือชำระ 30 วัน ก่อนการเดินทาง
3. ส่งสำเนาหน้าพาสปอร์ตของผู้ที่เดินทาง ที่มีอายุการใช้งานไม่น้อยกว่า 6 เดือน และเหลือหน้ากระดาษอย่างต่ำ 2 หน้า เพื่อทำการสำรองที่นั่งภายใน 3 วัน นับจากวันจอง หากไม่ส่งสำเนาหน้าพาสปอร์ตทางบริษัทขออนุญาตยกเลิกการจองทัวร์โดยอัตโนมัติ

4. หากท่านที่ต้องการออกตัวโดยสารภายในประเทศ (กรณีลูกค้าอยู่ต่างจังหวัด) ให้ท่านติดต่อเจ้าหน้าที่ ก่อนออกบัตรโดยสารทุกครั้ง หากออกบัตรโดยสารโดยมิแจ้งเจ้าหน้าที่ ทางบริษัทฯ ขอสงวนสิทธิ์ไม่รับผิดชอบ ค่าใช้จ่ายที่เกิดขึ้น
5. หากในขณะของท่านมีผู้ต้องการดูแลพิเศษ นั่งรถเข็น (Wheelchair), เด็ก, ผู้สูงอายุ, มีโรคประจำตัว หรือมีสะดวกในการเดินทางท่องเที่ยว ท่าน และครอบครัวของท่านต้องให้การดูแลสมาชิกภายในครอบครัวของท่านเอง เนื่องจากการเดินทางเป็นหมู่คณะ หัวหน้าทัวร์มีความจำเป็นต้องดูแลคณะทัวร์ทั้งหมด

เงื่อนไขการออกเดินทาง

กรุณาอ่านศึกษารายละเอียดทั้งหมดก่อนทำการจอง เพื่อความถูกต้อง และความเข้าใจตรงกันระหว่างลูกค้าและบริษัท

1. ในแต่ละเส้นทางจะมีการกำหนดผู้เดินทางขั้นต่ำของการออกเดินทาง โดยในทัวร์นี้เป็นกรุปเหมา กำหนดให้มีผู้เดินทาง **ขั้นต่ำ 10/15 ท่าน** (ผู้ใหญ่) หากมีผู้เดินทางไม่ถึงที่กำหนด บริษัทฯ ขอสงวนสิทธิ์ในการเพิ่มค่าทัวร์
2. หากท่านมีไฟล์ทบินภายในประเทศ แต่มิได้แจ้งทางให้ทางเราทราบล่วงหน้าก่อนทางบริษัทฯ จะไม่รับผิดชอบใดๆ ทั้งสิ้น ดังนั้น **กรุณาสอบถามยืนยันการออกเดินทางก่อนจองไฟล์ทบินภายในประเทศหรือต่างประเทศทุกครั้ง**
3. หากกรุปคอมเฟิร์มแล้ว ไม่สามารถเลื่อนการเดินทางได้ ไม่ว่าจะเกิดเหตุการณ์ใดๆ ต่อท่านก็ตาม อันเนื่องมาจากการคอมเฟิร์มของกรุปนั้น ประกอบจากตัวเลขการจองการเดินทางของท่าน หากท่านถอนตัวออก ทำให้กรุปมีค่าใช้จ่ายเพิ่มเติมขึ้น หรืออาจทำให้กรุปไม่สามารถออกเดินทางได้ ดังนั้น ทางบริษัทฯ ขอสงวนสิทธิ์ไม่อนุญาตให้เลื่อนวันเดินทางใดๆ ได้ทั้งสิ้น หากยกเลิกจะต้องเป็นไปตามเงื่อนไขการยกเลิกการจอง
4. การชำระเงิน หมายถึง ท่านได้ยอมรับข้อเสนอ และยืนยันจำนวนตามที่ท่านได้จองเข้ามา หากท่านชำระเงินเข้ามาแล้วจะไม่สามารถเปลี่ยนแปลงจำนวนผู้เดินทางได้ และหากมีความจำเป็นจะต้องเปลี่ยนแปลงท่านจะยินยอมให้ทางบริษัทฯ คิดค่าใช้จ่ายที่ทางบริษัทเสียหาย รวมถึงค่าเสียเวลาในการขาย อย่างน้อยที่สุดเท่าจำนวนเงินมัดจำทั้งสิ้นทั้งนั้นให้เป็นไปตามเงื่อนไขของบริษัทฯ

เงื่อนไขการยกเลิกการจอง และการปรับเงินค่าบริการ

1. หากมียกเลิกการเดินทาง หลังจากบริษัททัวร์ได้ชำระมัดจำสายการบิน และห้องพักแล้ว ทางบริษัทฯ ขอยึดมัดจำทั้งหมด **เพราะบริษัทฯ ต้องจ่ายค่ามัดจำตัว มัดจำห้องพัก และลือคงานหัวหน้าทัวร์ไว้ล่วงหน้า**
2. **ยกเลิกก่อนการเดินทาง 1-29 วัน** ทางบริษัทขอสงวนสิทธิ์ไม่คืนเงินค่าทัวร์ที่ชำระแล้วทั้งหมด
3. หากมีการยกเลิกการเดินทางโดยไม่ใช่ความผิดของบริษัททัวร์ ทางบริษัทขอสงวนสิทธิ์ไม่รับผิดชอบ และคืนค่าทัวร์ส่วนใดส่วนหนึ่งให้ท่านได้ไม่ว่ากรณีใดๆ ทั้งสิ้น เช่น สถานทูตปฏิเสธวีซ่า ด้านตรวจคนเข้าเมือง เอกสารปลอม นโยบายห้ามเข้าออกประเทศ ฯลฯ
4. กรณียื่นวีซ่าแล้วไม่ได้รับการอนุมัติจากทางสถานทูต (วีซ่าไม่ผ่าน) และท่านได้ชำระค่าทัวร์ทั้งหมดหรือค่ามัดจำมาแล้ว ทางบริษัทขอสงวนสิทธิ์ในการหักค่าบริการ ค่ายื่นวีซ่า และค่าใช้จ่ายที่เกิดขึ้นจริง อาทิ เช่น กรณีออกตัวเครื่องบินแล้ว หรือได้ชำระค่าบริการในส่วนของประเทศต่าง เช่น โรงแรม ตั๋วรถไฟ เป็นต้น
5. กรณีต้องการเปลี่ยนแปลงพีเรียดวันเดินทาง (เลื่อนวันเดินทาง) ทางบริษัทขอสงวนสิทธิ์ในการหักค่าใช้จ่ายการดำเนินการต่างๆ ที่เกิดขึ้นจริงสำหรับการดำเนินการจองครั้งแรก ตามจำนวนครั้งที่เปลี่ยนแปลง ไม่ว่าจะกรณีใดๆ ทั้งสิ้น

หมายเหตุสำคัญเพิ่มเติม

1. บริษัทฯ ขอสงวนสิทธิ์ที่จะไม่รับผิดชอบต่อค่าชดเชยความเสียหายกรณีที่เกิดจากเหตุสุดวิสัย อาทิ การล่าช้าของสายการบิน, การนัดหยุดงาน, การประท้วง, การก่อจลาจล, อุบัติเหตุ, ปัญหาการจราจร, ภัยธรรมชาติ, ภูเขาไฟระเบิด, แผ่นดินไหวโรคระบาดและเหตุสุดวิสัยต่าง ๆ ฯลฯ ที่ไม่สามารถคาดการณ์ล่วงหน้าได้
2. บริษัทฯ ขอสงวนสิทธิ์ในการเปลี่ยนแปลงรายการท่องเที่ยวหรือยกเลิกจากเหตุสุดวิสัย อาทิ การล่าช้าของสายการบิน, การนัดหยุดงาน, การประท้วง, การก่อจลาจล, อุบัติเหตุ, ปัญหาการจราจร, ภัยธรรมชาติ, ภูเขาไฟระเบิด, แผ่นดินไหว, โรคระบาดและเหตุสุดวิสัยต่าง ๆ ฯลฯ ที่ไม่สามารถคาดการณ์ล่วงหน้าได้ ทั้งนี้ทางบริษัทจะคำนึงถึงผลประโยชน์และความปลอดภัยของทุกท่านเป็นสำคัญ
3. ขอสงวนสิทธิ์การเก็บค่าน้ำมันและภาษีสนามบินทุกแห่งเพิ่ม หากสายการบินมีการปรับขึ้นก่อนวันเดินทาง
4. บริษัทฯ ขอสงวนสิทธิ์ในการเปลี่ยนเที่ยวบิน โดยมิต้องแจ้งให้ทราบล่วงหน้าอันเนื่องมาจากสาเหตุต่างๆ
5. ท่านจะต้องเป็นผู้รับผิดชอบดูแลทรัพย์สินของมีค่าส่วนตัวต่างๆของท่านเอง หากเกิดการสูญหายของทรัพย์สินส่วนตัว ของมีค่าต่างๆระหว่างการเดินทางท่องเที่ยวอันมีสาเหตุมาจากผู้เดินทาง ทางบริษัทฯ จะไม่สามารถรับผิดชอบต่อกรณี
6. บริษัทฯ ขอสงวนสิทธิ์ที่จะไม่รับผิดชอบต่อค่าชดเชยความเสียหายกรณีที่กองตรวจคนเข้าเมืองไม่อนุญาตให้เดินทางออก หรือกองตรวจคนเข้าเมืองของแต่ละประเทศไม่อนุญาตให้เข้าเมืองรวมทั้งในกรณีที่ท่านจะใช้หนังสือเดินทางราชการ (เล่มสีน้ำเงิน) เดินทาง หากท่านถูกปฏิเสธการเดินทางเข้าหรือออกนอกประเทศใดประเทศหนึ่ง หรือ เนื่องจากเหตุผลหรือความผิดของตัวเอง

7. ในกรณีที่พาสสปอร์ตของท่านชำรุด หรือมีตราปั๊มใดๆ ที่ไม่เกี่ยวข้องกับการเดินทาง และสายการบินแจ้งว่าไม่สามารถใช้เดินทางได้ หรือเกิดจากเอกสารปลอม หรือการห้ามของเจ้าหน้าที่ ไม่ว่าจะเหตุผลใดๆก็ตาม ทางบริษัท ขอสงวนสิทธิ์ในการคืนเงินไม่ว่ากรณีใดๆ เนื่องจากทางบริษัทได้มีการชำระค่าใช้จ่ายในการเดินทางทั้งหมดไปเรียบร้อยแล้ว
8. กรณีที่ทางลูกค้าใช้บริการของทางบริษัทฯ ไม่ครบ อาทิ ไม่เที่ยวในบางรายการ ไม่ทานอาหารบางมื้อ ซึ่งเกิดจากการตัดสินใจของทางลูกค้าเอง ขอสงวนสิทธิ์ไม่คืนเงินในการบริการนั้นๆ เนื่องจากค่าใช้จ่ายทุกอย่างทางบริษัทฯ ได้ชำระค่าใช้จ่ายให้ตัวแทนต่างประเทศก่อนเดินทางแล้ว
9. บริษัทฯ ขอสงวนสิทธิ์ในการขายหรือไม่ขายเป็นรายกรณี เช่น ผู้ที่ตั้งครรภ์, เด็กอายุต่ำกว่า 2 ขวบ, ผู้ที่นั่งวีลแชร์ หรือบุคคลที่ไม่สามารถดูแลตัวเองได้ ฯลฯ กรุณาแจ้งบริษัทฯ เพื่อสอบถามและหาข้อสรุปร่วมกันเป็นรายกรณี
10. ราคาทัวร์เป็นการชำระแบบเหมาจ่ายกับต่างประเทศไปหมดก่อนกรุปเดินทางแล้วหากท่านไม่ได้ใช้บริการบางรายการหรือยกเลิกไม่สามารถเรียกเงินคืนได้
11. เนื่องจากเราเดินทางเป็นหมู่คณะ ทางบริษัทจึงคำนึงถึงประโยชน์ และความปลอดภัยของส่วนรวมเป็นสิ่งสำคัญ
12. ห้ามนำเข้ากัญชา กัญชง หรือผลิตภัณฑ์ที่มีส่วนผสมของพืชชนิดดังกล่าวเข้าประเทศ หากฝ่าฝืน จะมีโทษตามกฎหมายของแต่ละประเทศ บางประเทศมีโทษสูงสุดถึงประหารชีวิต
13. มัคคุเทศก์ พนักงาน และตัวแทนของบริษัทฯ ไม่มีสิทธิ์ในการให้คำสัญญาใดๆ ทั้งสิ้นแทนบริษัทฯ นอกจากนี้เอกสารลงนามโดยผู้มีอำนาจของบริษัทฯ กำกับเท่านั้น

ตัวเครื่องบิน และที่นั่งบนเครื่อง

1. ตัวเครื่องบินไทยไลอ้อนแอร์ ที่บินเส้นทางนี้ เป็นตัวแบบหมู่คณะ ของเที่ยวบินกึ่งเหมาลำ ผู้โดยสารจะต้องเดินทางไป-กลับพร้อมกรุป เลื่อนวันเดินทางไม่ได้ ตัวไม่สามารถทำเรื่องคืนเงินได้ NON REFUNDABLE
2. ทางบริษัทฯ ได้สำรองที่นั่งพร้อมชำระเงินมัดจำค่าตัวเครื่องบินเรียบร้อยแล้ว หากท่านยกเลิกทัวร์ไม่ว่าจะด้วยสาเหตุใดทางบริษัทฯ ขอสงวนสิทธิ์การเรียกเก็บค่ามัดจำตัวเครื่องบิน ซึ่งมีค่าใช้จ่ายแล้วแต่สายการบินและช่วงเวลาเดินทาง
3. กรณีท่านยกเลิกการเดินทางและทางบริษัทฯ ได้ทำการออกตัวเครื่องบินไปแล้ว ตัวเลื่อนวันเดินทางไม่ได้ และตัวไม่สามารถทำเรื่องคืนเงินได้ NON REFUNDABLE
4. บริษัทขอสงวนสิทธิ์ในการเก็บเงินเพิ่มเติมในกรณีที่สายการบินมีการปรับราคาภาษีน้ำมันเพิ่มเติมโดยมีเอกสารยืนยันจากทางสายการบิน
5. การจัดที่นั่งบนเครื่องบินของกรุป ข้อกำหนดเป็นไปโดยสายการบินเป็นผู้กำหนด ซึ่งทางบริษัทฯ ไม่สามารถเข้าไปแทรกแซงได้ และทางบริษัทฯ ไม่อาจรับประกันได้ว่าท่านจะได้ที่นั่งตามที่ท่านต้องการได้
6. กรณีท่านที่จะออกตัวบินภายในประเทศ หรือกรณีท่านออกตัวเอง กรุณาแจ้งบริษัทฯ เพื่อขอคำยืนยันว่าทัวร์นั้นสามารถออกเดินทางได้แน่นอน มิฉะนั้นทางบริษัทฯ จะไม่รับผิดชอบค่าใช้จ่ายที่เกิดขึ้น
7. ที่นั่ง Long Leg ทางบริษัทฯ ไม่สามารถริเคลสให้ได้ จะขึ้นกับข้อกำหนดของสายการบินเป็นผู้กำหนด
8. ท่านที่ใช้ไมล์หรือแต้มบัตรเครดิตแลกตั๋วท่านจะต้องเป็นผู้ดำเนินการด้วยตัวท่านเอง
9. นำหนักกระเป๋าสัมภาระที่โหลดหรือถือขึ้นเครื่องสายการบินเป็นผู้กำหนด หากท่านมีน้ำหนักเกินกว่ากำหนดท่าน จะต้องเป็นผู้เสียค่าปรับนั่นเอง
10. ทางบริษัทฯ ไม่รับผิดชอบกรณีเกิดการสูญเสี่ย, สูญหายของกระเป๋าและสัมภาระของผู้โดยสาร
11. กรณีผู้เดินทางต้องการความช่วยเหลือเป็นพิเศษ อาทิเช่น ใช้วีลแชร์ กรุณาแจ้งบริษัทฯ ล่วงหน้าอย่างน้อย 7 วันก่อนเดินทาง มิฉะนั้นบริษัทฯ ไม่สามารถจัดการล่วงหน้าได้

โรงแรมที่พัก

1. รายการนี้เป็นเพียงข้อเสนอที่ต้องได้รับการยืนยันจากบริษัทอีกครั้ง หลังจากได้สำรองโรงแรมที่พักในต่างประเทศเรียบร้อยแล้ว โดยโรงแรมจัดในระดับใกล้เคียงกัน ซึ่งอาจจะปรับเปลี่ยนตามที่ระบุในโปรแกรม
2. การจัดการห้องพัก เป็นสิทธิของโรงแรมในการจัดการห้องพักให้กับกรุปที่เข้าพัก โดยอาจจะขอเปลี่ยนห้องได้ตามความประสงค์ของผู้ที่พัก ทั้งนี้ขึ้นอยู่กับความพร้อมให้บริการของโรงแรม และไม่สามารถรับประกันได้
3. สำหรับท่านที่เข้าพัก 3 เตียง ขนาดของห้องพักขึ้นอยู่กับทางโรงแรมเป็นผู้จัดถือว่าท่านยอมรับข้อตกลงแล้ว
4. เนื่องจากการวางแผนแบบห้องพักของแต่ละโรงแรมแตกต่างกัน อาจทำให้ห้องพักแบบห้องเดี่ยว (Single) และห้องคู่ (Twin/Double) และห้องพักแบบ 3 ท่าน (Triple Room) ห้องแต่ละประเภทจะไม่ติดกันหรืออยู่คนละชั้น
5. กรณีต้องการห้องพักแบบ 3 ท่านต่อห้อง หรือ ห้องแบบ 3 เตียง (Triple) โรงแรมมีห้อง Triple เพียงพอ ขอสงวนสิทธิ์ในการจัดห้องให้เป็นแบบ แยก 2 ห้อง คือ 1 ห้องพักคู่ และ 1 ห้องพักเดี่ยว โดยอาจจะมีค่าใช้จ่าย ขึ้นอยู่กับแต่ละโรงแรม

**** เมื่อท่านชำระเงินค่าทัวร์ให้กับทางบริษัทฯ แล้ว ****
**** จะถือว่าท่านได้ยอมรับเงื่อนไขข้อตกลงทั้งหมดนี้ ****