



Sunsmile Booking and Travel Service

245-247 ถนน รุ่งอรุณบุรี แขวงคลองตันใต้ เขตคลองสาน กรุงเทพมหานคร 10600

License No. 11/10223

Tel: 063-242-6596 Email: sunsmiletravel01@gmail.com LINE: thailily24

BJ-VCT033

เที่ยว 3 สวนสนุก

เซี่ยงไฮ้ ปักกิ่ง นั่งรถไฟความเร็วสูง

POPLAND



รวมทุกอย่างไม่ต้องจ่ายเพิ่ม

EXCLUSIVE PROGRAM !!

52900

ราคาเริ่มต้นเพียง

<p>หอสักการะฟ้าเทียนถาน</p>	<p>พระราชวังฤดูร้อน</p>	<p>หาดไว่กาน</p>
-----------------------------	-------------------------	------------------

<p>พิเศษ</p> <p>เมนู เบ็ดปักกิ้ง ฆาตกรฆ่ารอชม เลี้ยงฉลองเป็ด</p>	<p>พิเศษ</p> <p>บุฟเฟต์ซีฟู้ด BBQ</p>
---	--

6 วัน 4 คืน TG มิน

THAI

เดินทาง : ก.ย. - ธ.ค. 67

<p>โรงแรมดี ระดับ 4 ดาว</p>	<p>พักร้อน ตาวนันทาวน</p>	<p>BOX SET KFC</p>	<p>น้ำดื่มวันละ 1 ขวด/ท่าน</p>
-----------------------------	---------------------------	--------------------	--------------------------------

ไม่ลงร้านช้อปปิ้ง

HIGHLIGHT

POPLAND BEIJING / สวนสนุกเซี่ยงไฮ้ ดิสนีย์แลนด์ สวนสนุกยูนิเวอร์แซล ปักกิ่ง / TheNorth Bund หาดไว่กาน / ถนนนานกิง / จตุรัสเทียนอันเหมิน / พระราชวังฤดูร้อน สวนสนุกเซี่ยงไฮ้ ดิสนีย์แลนด์เต็มวัน (รวมค่าเช่า) ถนนโบราณเทียนเหมิน / หอสักการะฟ้าเทียนถาน



เที่ยว 3 สวนสนุก

2 มหานคร เชียงไฮ้ ปักกิ่ง

นั่งรถไฟความเร็วสูง **POPLAND** ไม่ลงร้านช้อปปิ้ง

6 วัน 4 คืน โดยสายการบิน ไทย แอร์เวย์ (TG)

“พักย่านดาวหน้ทาว์น บินฟูลเซอร์วิส ไม่ลงร้านช้อปปิ้ง ไม่ขายออฟชั่น ไม่มีจ่าย
เพิ่ม”

เดินทาง ก.ย. - พ.ย. 67

เริ่มเพียง 52,900.-

ไฮไลท์พิเศษ

- บินหรู ฟูลเซอร์วิส โดยสายการบินไทย มีบริการอาหารบนเครื่อง
- เที่ยว 3 สวนสนุก **POPLAND BEIJING**, สวนสนุกดิสนีย์แลนด์ เชียงไฮ้, สวนสนุกยูนิเวอร์แซล ปักกิ่ง
- พักหรูย่านดาวหนานกิง ใจกลางถนนหนานกิง ลู่อู๋ ซุปเปอร์มาร์เก็ต
- ตะลุย **POP MART, POP LAND** สวรรค์ของคนรักจุ่ม
- ตามรอยพี่สาวชาวจีน **The North Bund** แหล่งเซ็คอินใหม่เอาใจวัยรุ่น มุมถ่ายไม่ซ้ำ อินเทรนด์ก่อนใคร!
- สัมผัสความสวยงาม อลังการ จัตุรัสเทียนอันเหมิน พระราชวังกู้กง หอประชุมเทียนถาน
- ซุปเปอร์ของฝาก 2 แบบ 2 สไตล์ ถนนโบราณเหมียนเหมียน แหล่งช้อปปิ้งเอาใจวัยรุ่น หนานกิงลู่อู๋
- พิเศษ เมนู เบ็ดปักกิ่ง ขาหมูร่ำรวย เสี่ยวหลงเปา บุฟเฟ่ต์ซีฟู้ด **BBQ**

อัตราค่าบริการ

วันเดินทาง	ราคาผู้ใหญ่ / ท่าน พักห้องละ 2 – 3 ท่าน	พักเดี่ยว
วันที่ 18-23 กันยายน 67	52,900.-	8,900.-
วันที่ 09-14 ตุลาคม 67 (วันหยุด)	54,900.-	8,900.-
วันที่ 16-21 ตุลาคม 67	53,900.-	8,900.-
วันที่ 22-27 ตุลาคม (วันหยุด)	54,900.-	8,900.-
วันที่ 06-11 พฤศจิกายน 67	53,900.-	8,900.-
วันที่ 13-18 พฤศจิกายน 67	53,900.-	8,900.-

ราคา รวม ค่าทิปไกด์ท้องถิ่น และ คนขับตามธรรมเนียม ท่านละ 2,000 บาท/ทริป

โปรแกรมการเดินทาง		เช้า	เที่ยง	ค่ำ	โรงแรมที่พัก
1	กรุงเทพฯ (ท่าอากาศยานสุวรรณภูมิ)				
2	กรุงเทพฯ (ท่าอากาศยานสุวรรณภูมิ) - เชียงไฮ้ (ท่าอากาศยานนานาชาติช่างไห่ผู้ตง)(TG662 : 00.30 - 05.45 น.) - หมู่บ้านโบราณจูเจียเจียว(สองเรือ) - TheNorth Bund - หาดไว่ทาน – ถนนหนานกิง พิเศษ เมนู ขาหมูร่ำรวย เสี่ยวหลงเปา	✈	☉	☉	พัก SHANGHAI RADISSON COLLECTION HYLAND NANJING ROAD หรือ เทียบเท่า ระดับ 4 ดาว

3	สวนสนุกเซี่ยงไฮ้ ดิสนีย์แลนด์ เต็มวัน (รวมค่าเช่า)	🕒	อิสระ	อิสระ	พัก MERTROPARK HOTEL SHANGHAI JICHENG หรือ เทียบเท่า ระดับ 4 ดาว
4	เซี่ยงไฮ้ - ปักกิ่ง นักรถไฟความเร็วสูง (G6 เวลา 08.00 - 12.24น.) - จัตุรัสเทียนอันเหมิน - พระราชวังกู้กง - ถนนโบราณเทียนเหมิน พิเศษ บุฟเฟ่ต์ซีฟู้ด BBQ	🕒	🕒	🕒	พัก BEIJING SUNWORLD HOTEL WANGFUJING หรือ เทียบเท่า ระดับ 4 ดาว
5	สวนสนุกยูนิเวอร์แซล ปักกิ่ง รีสอร์ท เต็มวัน (รวมค่าเช่า)	🕒	อิสระ	อิสระ	พัก BEIJING SUNWORLD HOTEL WANGFUJING หรือ เทียบเท่า ระดับ 4 ดาว
6	หอสักการะฟ้าเทียนถาน - POPLAND BEIJING - ปักกิ่ง(สนามบินแคปิตอลของปักกิ่ง) – กรุงเทพฯ (ท่าอากาศยานสุวรรณภูมิ)(TG615 : 17.05 - 21.15 น.) พิเศษ เมนู เปิดปักกิ่ง	🕒	🕒	✈	

วันแรก กรุงเทพฯ (ท่าอากาศยานสุวรรณภูมิ)

22.40 น. พร้อมกัน ณ ท่าอากาศยานสุวรรณภูมิ อาคารผู้โดยสารขาออก ชั้น 4 เคาน์เตอร์สายการบิน Thai Airways (TG) โดยมีเจ้าหน้าที่จากทางบริษัทฯ คอยให้การต้อนรับและอำนวยความสะดวกตรวจเช็คสัมภาระและเอกสารการเดินทางให้กับทุกท่าน

วันที่สอง กรุงเทพฯ (ท่าอากาศยานสุวรรณภูมิ) - เซี่ยงไฮ้ (ท่าอากาศยานนานาชาติช่างไห่ผู้ตง)(TG662 : 00.30 - 05.45 น.) - หมู่บ้านโบราณจูเจี๋ยเจี๋ยว(ล่องเรือ) – The North Bund - หาดไว่ทาน – ถนนหนานกิง พิเศษ เมนู ชาหมู่อารวย เสียวหลงเป่า

00.30 น. นำท่านเดินทางสู่ มหานครเซี่ยงไฮ้ ประเทศจีน สายการบิน Thai Airways (TG) เที่ยวบินที่ TG662

* น้ำหนักกระเป๋า 20 กิโลกรัม/ท่าน *มีบริการอาหารบนเครื่อง

05.45 น. เดินทางถึง ท่าอากาศยานนานาชาติช่างไห่ผู้ตง ประเทศจีน นำท่านสู่ชั้นตอนการตรวจคนเข้าเมืองและศุลกากร

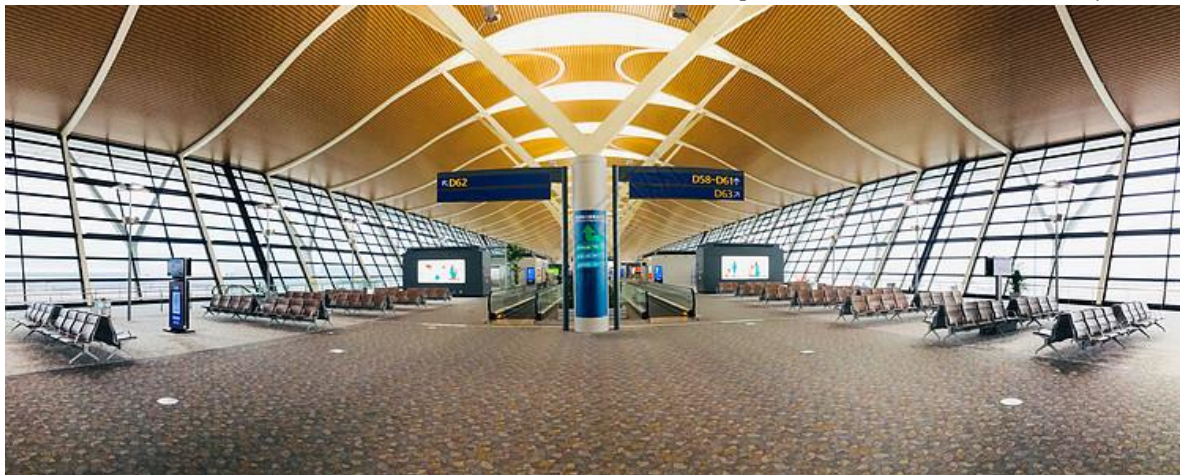

เช้า รับประทานอาหารเช้า ด้วย Set Box KFC ท่านละ 1 ชุด

นำท่านเดินทางเข้าสู่ เมืองโบราณจูเจี๋ยเจี๋ยว+ล่องเรือ (Zhujiayiao Ancient Town) ใกล้กับเมืองเซี่ยงไฮ้ ใช้เวลาเดินทางโดยประมาณ 1 ชั่วโมง เมืองโบราณจูเจี๋ยเจี๋ยวตั้งอยู่ทางทิศตะวันตกของเซี่ยงไฮ้ ริมฝั่งทะเลสาบดินชาน และอยู่ระหว่างมณฑลเจ้อเจียงกับมณฑลเจียงซู เป็นตำบลน้ำแห่งวัฒนธรรมโบราณ ดิฉันดับหนึ่งโน้สที่มีชื่อเสียงโด่งดังในบรรดาตำบลน้ำของเมืองเซี่ยงไฮ้ อีกทั้งได้ชื่อว่าเป็นไข่มุกใต้แม่น้ำแยงซีเกียงจนถึงปัจจุบันนี้



มนต์เสน่ห์... เจียงเจี่ยว

上海朱家角古镇旅游区

ท่านจะได้ ล่องเรือชมเมืองจูเจียวเจียว ซึ่งเป็นเมืองที่มีสิ่งก่อสร้างทางวัฒนธรรมโบราณของราชวงศ์หมิงและราชวงศ์ชิงอยู่มากมาย



เที่ยง

รับประทานอาหารกลางวัน ณ ภัตตาคาร พิเศษ เมนู ชาหมูร์ำรวย

นำท่านเดินทางกลับสู่ มหานครเซี่ยงไฮ้ (ใช้เวลาเดินทางโดยประมาณ 1 ชั่วโมง) จากนั้นนำท่านเดินทางสู่ **The North Bund** สถานที่ท่องเที่ยวแห่งใหม่ของวัยรุ่นชาวจีน North Bund Green Land สวนสาธารณะขนาดใหญ่ ริมน้ำที่ตั้งอยู่ทางเหนือของ The Bund สามารถมองเห็นหอไข่มุกตะวันออก อีกหนึ่งสถานที่ถ่ายรูปสุดฮิต มีมุมที่ถ่ายกับโดมไข่มุกเงิน ซึ่งกลายเป็นสถานที่ดึงดูดเหล่าวัยรุ่นมารวมตัวกันเพื่อเช็คอินตามรอยพี่สาวชาวจีน นอกจากมุมสวยถูกใจของบรรดาเหล่าหนุ่มสาวชาวจีนแล้ว ยังสวยถูกใจดึงดูดให้นักท่องเที่ยวต่างชาติ ต่างพากันค้นหามุมสุดแปลกตาแห่งนี้ หากใครไม่yantกตกเทรนด์ต้องแวะมาเช็คอินที่นี่สักครั้ง



นำท่านเดินทางสู่ **หาดไวทาน** พื้นที่ริมน้ำและเป็นย่านประวัติศาสตร์ที่ได้รับการคุ้มครองใจกลางเซี่ยงไฮ้ พื้นที่นี้มีศูนย์กลางอยู่ที่สวนหนึ่งของถนนจงซาน (ถนนจงซานตะวันออก หมายเลข 1) ในอดีตนิคมนานาชาติเซี่ยงไฮ้ ซึ่งทอดยาวไปตามริมฝั่งตะวันตกของแม่น้ำหวงผู่ทางตะวันออกของหวงผู่ พื้นที่ริมน้ำแห่งนี้หันหน้าไปทางตึกระฟ้าที่ทันสมัยของ Lujiazui โดยโครงสร้างทางสถาปัตยกรรมได้รับอิทธิพลมาจาก ยุโรป โดยมีรูปแบบโครงสร้างหลายอย่าง เทียบได้กับเมืองต่างๆ ในยุโรป โดยเฉพาะสถาปัตยกรรมกอธิค บาโรก นีโอคลาสสิก โรมานเนสก์ อาร์ตเดโค และเรอเนซองส์ นอกจากนี้ ยังมีร้านอาหารชั้นนำจากหลากหลายประเทศรวมอยู่บริเวณนี้อีกด้วย



คำ **รับประทานอาหารค่ำ ณ ภัตตาคาร เมนูพิเศษ เสี่ยวหลงเปา**

จากนั้นนำท่านช้อปปิ้งย่าน **ถนนหนานกิง** ศูนย์กลางสำหรับการช้อปปิ้งที่คึกคักมากที่สุดของนครเซี่ยงไฮ้ รวมทั้งห้างสรรพสินค้าใหญ่ชื่อดังมากมาย นอกจากนี้ยังเป็นที่ตั้งของ **POP MART Store (โปป มาร์ท สโตร์)** แฟลกชิปสโตร์ สาขาที่ใหญ่ที่สุดใน เซี่ยงไฮ้ ประเทศจีน หนึ่งในสวรรค์ของคนรักอาร์ตทอย จุดไฮไลต์ และการตกแต่งที่น่าสนใจเพียบ



เพื่อความสะดวกสบายของลูกค้าในการช้อปปิ้ง ทางบริษัทฯ ได้จัดโรงแรมที่พักใน ถนนหนานกิง ให้ท่าน
อิสระเพลิดเพลินไปกับแหล่งช้อปปิ้งใจกลางมหานครเชียงใหม่

ที่พัก

พักที่ SHANGHAI RADISSON COLLECTION HYLAND NANJING ROAD หรือ เทียบเท่า ระดับ 4 ดาว



วันที่สาม

สวนสนุกเชียงใหม่ ดิสนีย์แลนด์ เต็มวัน (รวมค่าเข้า)

เช้า

บริการอาหารเช้า ณ ห้องอาหารโรงแรม

ผจญภัยความสนุกที่ สวนสนุกดิสนีย์แลนด์เชียงใหม่ สวนสนุกแห่งที่ 6 ของอาณาจักรดิสนีย์ มีขนาดใหญ่เป็นอันดับ
2 ของโลกรองจากสวนสนุกดิสนีย์แลนด์ในออร์แลนโด รัฐฟลอริดา สหรัฐฯ และเป็นสวนสนุกดิสนีย์แลนด์แห่งที่ 3 ใน
เอเชีย มีสารพัดเครื่องเล่นหวาดเสียวและแหล่งรวมความบันเทิงที่น่าสนใจ พบกับไฮไลท์ Enchanted Storybook
Castle ปราสาทดิสนีย์ที่ใหญ่ที่สุดในโลก ภายในมีทั้งหมด 6 ธีมพาร์คด้วยกัน Adventure Isle, Mickey Avenue,
Gardens of Imagination, Tomorrowland, Treasure Cove และ Fantasyland



"Adventure Isle" ดินแดนให้การผจญภัยที่จะทำให้นักท่องเที่ยวได้ตื่นตาตื่นใจกับบรรยากาศหุบเขาลึกลับในยุคดึกดำบรรพ์ 'Camp Discovery' พร้อมเชิญชวนให้ร่วมเดินสำรวจดินแดนที่แฝงไปด้วยปริศนาและความลึกลับ และลงเรือเข้าไปสู่ 'Roaring Rapids' อุโมงค์ถ้ำปริศนาในช่องเขารอรั้ง ซึ่งเป็นที่อยู่ของจระเข้ยักษ์น้ำเกรงขาม

"Fantasyland" เรื่องราวจากโลกเทพนิยายและตัวละครของดิสนีย์ จะกลายเป็นเครื่องเล่นที่ให้นักท่องเที่ยวได้สนุกสนาน โดยเฉพาะ 'Seven Dwarfs Mine Trains' เป็นเครื่องเล่นรถไฟเหาะโลกใต้เหมืองของเหล่าคนแคระทั้ง 7 หรือโลดแล่นผจญภัยไปกับ 'Peter Pan Flight'

"Tomorrowland" อีกหนึ่งไฮไลท์เด่นของสวนสนุกดิสนีย์ ที่มีจะสร้างโลกแห่งอนาคต เพื่อสร้างจินตนาการให้กับเด็กๆ พร้อมกับดีไซน์เครื่องเล่นสุดล้ำให้เข้ากับคอนเซ็ปต์ สำหรับที่ดิสนีย์แลนด์แห่งใหม่นี้ เปิดตัวเครื่องเล่นที่มีจากวิดีโอเกมและภาพยนตร์ไซไฟชื่อดัง Tron รถไฟเหาะรูปทรงจรวดยานยนต์ไฮเทค ที่ถูกขนานนามไว้ว่า 'Light Cycle Power Run'

"Gardens of Imagination" จุดเด่นเรื่องวัฒนธรรมของจีน ส่งเสริมเอกลักษณ์ของสวนพฤกษศาสตร์ในสวนสนุกแห่งนี้ได้อย่างเต็มที่ สวนที่ตั้งอยู่ไม่ไกลจากปราสาทเทพนิยาย 'Wandering Moon Teahouse' เป็นโรงน้ำชาที่พักผ่อนหย่อนใจที่งดงามอย่างลงตัว

"Treasure Cove" สิ่งที่จะมีอยู่แห่งเดียวและแห่งใหม่บนโลก ในสวนสนุกดิสนีย์ เหม่อตจากภาพยนตร์ชื่อดัง The Pirates of the Caribbean กลายเป็นเครื่องเล่นและการแสดงโชว์สุดตระการตา ที่หาชมได้แค่เพียงที่ เชียงไฮ้ เท่านั้น จำลองฉากต่างๆ ริมทะเล อีกทั้งยังมีเครื่องเล่นมากมาย เช่น 'Barbossa's Revenge' และ 'Siren's Revenge'

"Pixar Toy Story Land" เหมือนยกสวนสนุกฮ่องกงดิสนีย์มาไว้ที่นี่ ไม่ว่าจะเครื่องเล่นต่างๆ หรือการตกแต่งอันแสนน่ารักของตัวการ์ตูนจากเรื่อง Toy Story ที่ชนกันมาไว้ในที่เดียว

"Zootopia Land" สวากซุโทเปียห้ามพลาดเด็ดขาดกับโซนใหม่ล่าสุด "มหานครซุโทเปีย" มาพร้อมเครื่องเล่นร้านอาหาร ร้านของฝาก ไอศกรีมเหมือนในการ์ตูน ไปถ่ารูปเล่นเซลฟี เช็กอินกับจูดี้ ฮอปส์ กระต่ายน้อยและนิค ไวลด์ เจ้าจิ้งจอกแดง



**** อิสระอาหารกลางวันและอาหารเย็น เพื่อความสะดวกในการท่องเที่ยว ****

ที่พัก

พักที่ METROPARK HOTEL SHANGHAI JINCHENG หรือ เทียบเท่า ระดับ 4 ดาว

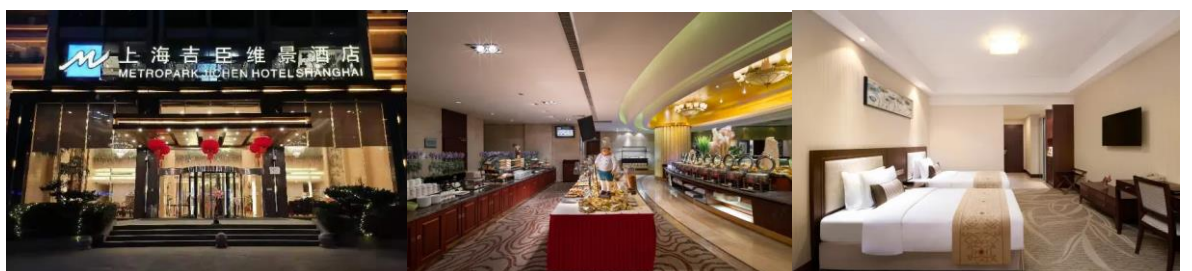

วันที่สี่

เชียงใหม่ - ปักกิ่ง นั่งรถไฟความเร็วสูง (G6 เวลา 08.00 - 12.24น.) - จัตุรัสเทียนอันเหมิน - พระราชวังกู้กง - ถนนโบราณเจียนเหมิน พิเศษ บุฟเฟ่ต์ซีฟู้ด BBQ

เช้า

บริการอาหารเช้า ณ ห้องอาหารโรงแรม

นำท่านเดินทางสู่ สถานีรถไฟเชียงใหม่ เพื่อโดยสาร รถไฟความเร็วสูง มุ่งหน้าสู่ มหานครปักกิ่ง (ใช้เวลาเดินทางประมาณ 5 ชั่วโมง) เส้นทางรถไฟความเร็วสูงที่มีความยาวทั้งหมด 1,318 กิโลเมตร และวิ่งผ่านปักกิ่ง เทียนจิน เหอเป่ย์ ซานตง อันฮุย เจียงซูและเซี่ยงไฮ้ทั้งหมด 7 เมืองใหญ่

หมายเหตุ

- เพื่อความรวดเร็วในการขึ้น - ลงรถไฟ กระเป๋าเดินทาง และสัมภาระของแต่ละท่านจำเป็นต้องลากด้วยตนเอง จึงควรเลือกใช้กระเป๋าเดินทางแบบคันชักล้อลากที่มีขนาดไม่ใหญ่จนเกินไป

- รถไฟอาจจะมีการเปลี่ยนขบวนและเวลา บริษัทฯ ขอสงวนสิทธิ์ในการจัดขบวนและเวลาตามความเหมาะสม

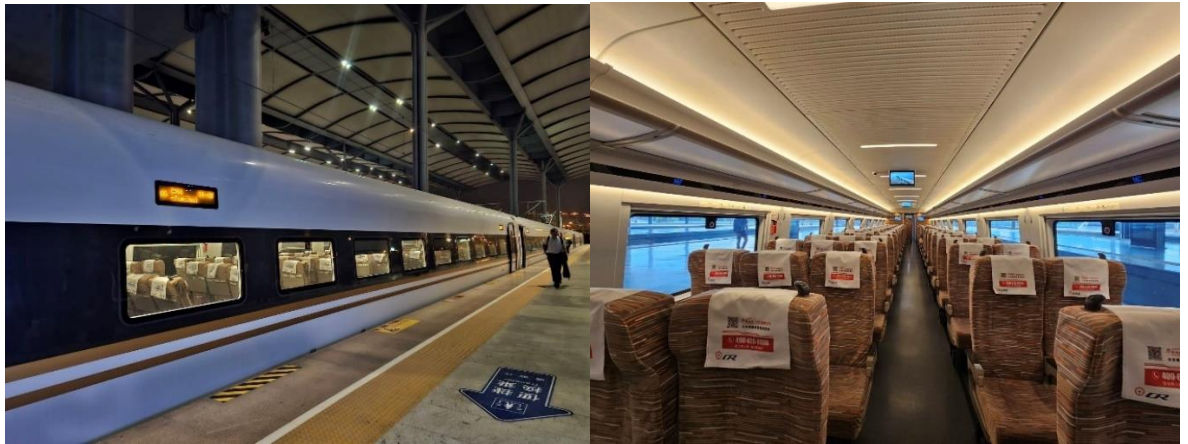

เที่ยง

รับประทานอาหารกลางวัน ณ ภัตตาคาร

นำท่านเดินทางสู่ จัตุรัสเทียนอันเหมิน เป็นจัตุรัสกลางเมืองในใจกลางกรุงปักกิ่ง ประเทศจีน ตั้งชื่อตามประตูเทียนอัน ที่ตั้งอยู่ทางทิศเหนือซึ่งเป็นเขตพระราชวังต้องห้าม อีกทั้งยังได้รับตำแหน่ง จัตุรัสที่ใหญ่ที่สุดในโลก มีความยาวตั้งแต่ทิศเหนือจรดทิศใต้ 880 เมตร ทิศตะวันออกจรดทิศตะวันตก 500 เมตร พื้นที่ทั้งสิ้น 440,000 ตารางเมตร สามารถจุประชากรได้ถึง 1,000,000 คน



จากนั้นนำท่านผ่านประตูเข้าสู่ พระราชวังต้องห้าม หรือ พระราชวังกู้กง จากชื่อภาษาจีนสามารถแปลตามตัวอักษรได้ว่า "เมืองต้องห้ามสีม่วง" ซึ่งในอดีตเคยเป็นที่ประทับของจักรพรรดิในสมัยราชวงศ์ หมิง และชิง รวม 24 รัชกาล ภายในประกอบด้วยห้องต่างๆ ถึง 9,999 ห้อง บนเนื้อที่กว่า 720,000 ตารางเมตร



นำท่านเดินทางสู่ ถนนโบราณเฉียนเหมิน ถนนสายวัฒนธรรมซึ่งตั้งอยู่ใจกลางกรุงปักกิ่ง ใกล้กับจัตุรัสเทียนอันเหมิน โดยมีความยาวเพียง 845 เมตร ทั้งยังเป็นถนนที่มีประวัติความเป็นมาว่า 600 ปี นับตั้งแต่สมัยราชวงศ์หมิง เพื่อใช้เป็นเส้นทางเสด็จของฮ่องเต้ไปยังหอฟ้าเทียนถาน



ค่ำ **รับประทานอาหารค่ำ พิเศษ บุฟเฟต์ซีฟู้ด BBQ**

ที่พัก **พักที่ BEIJING SUNWORLD HOTEL WANGFUJING หรือ เทียบเท่า ระดับ 4 ดาว**



วันที่ห้า **สวนสนุก ยูนิเวอร์แซล ปักกิ่ง รีสอร์ท เต็มวัน (รวมค่าเข้า)**

เช้า **บริการอาหารเช้า ณ ห้องอาหารโรงแรม**

นำท่านเดินทางสู่ ยูนิเวอร์แซล ปักกิ่ง รีสอร์ท (Universal Beijing Resort) สวนสนุกยูนิเวอร์แซลที่ใหญ่ที่สุดในโลก ตั้งอยู่ทางตะวันออกเฉียงใต้ของปักกิ่ง จัดเป็นสวนสนุกยูนิเวอร์แซล สตูดิโอแห่งที่ 5 ของโลก, แห่งที่ 3 ในเอเชีย (ต่อจาก Universal Studios Japan และ Universal Studios Singapore) และแห่งแรกในจีน โดยครอบคลุมพื้นที่กว่า 2,500 ไร่ รวบรวมแหล่งท่องเที่ยวต่างๆ เครื่องเล่นมาตรฐานระดับโลก และการแสดงที่ดีที่สุดจากยูนิเวอร์แซล สตูดิโอจากทั่วโลก พร้อมทั้งการออกแบบที่สะท้อนถึงมรดกทางวัฒนธรรมของจีนอีกด้วย ซึ่ง Universal Beijing Resort มีถึง 7 โซน ได้แก่ The Wizarding World of Harry Potter, Transformers Metrobase, Kung Fu Panda Land of Awesomeness, Hollywood, WaterWorld, Minion Land และ Jurassic World Isla Nublar ซึ่งแต่ละโซนก็มีกิจกรรมและความสนุกมากมายที่รอให้ทุกคนเข้าไปเยี่ยมชม



**** อิสระอาหารกลางวันและอาหารเย็น เพื่อความสะดวกในการท่องเที่ยว ****

ที่พัก

พักที่ BEIJING SUNWORLD HOTEL WANGFUJING หรือ เทียบเท่า ระดับ 4 ดาว



วันที่หก

หอสักการะฟ้าเทียนถาน- วัดลามะ - POPLAND BEIJING - บั๊กกิง(สนามบินแคปิตอลของบั๊กกิง) – กรุงเทพฯ (ท่าอากาศยานสุวรรณภูมิ)(TG615 : 17.05 - 21.15 น.)
พิเศษ เมนู เบ็ดบั๊กกิง

เช้า

บริการอาหารเช้า ณ ห้องอาหารโรงแรม

นำท่านสู่ หอสักการะฟ้าเทียนถานตั้งอยู่ในกรุงปักกิ่ง สาธารณรัฐประชาชนจีน สร้างในสมัยจักรพรรดิหย่งเล่อแห่งราชวงศ์หมิง เมื่อ พ.ศ. 1963 โดยมีชื่อว่า เทียนตี้ถัน แปลว่า หอสักการะฟ้าดิน ต่อมาใน พ.ศ. 2077 ได้มีการสร้างหอสักการะดินขึ้นอีกแห่ง หอฟ้าดินจึงเปลี่ยนชื่อเปลี่ยนชื่อเป็นหอสักการะฟ้าเพียงอย่างเดียว ครั้น พ.ศ. 2432



เที่ยง

รับประทานอาหารกลางวัน ณ ภัตตาคาร พิเศษ เมนู เบ็ดบั๊กกิง



นำท่านสู่ **POP LAND** (รวมเฉพาะบัตรค่าเช่า) สวนสนุกป๊อปลแลนด์ โดยป๊อปมาร์ทแห่งแรกของโลก ในกรุงปักกิ่ง พร้อมพื้นที่ธีมตัวละครแบบอินเทอร์แอคทีฟ เช่น ปราสาท Molly, Labubu Adventure Forest และอื่นๆ POP LAND ได้ ปรับปรุงสวนสาธารณะ Chaoyang Park ที่ใหญ่ที่สุดในกรุงปักกิ่ง ประเทศจีน ให้กลายเป็นพื้นที่พักผ่อนและความบันเทิงที่เต็มไปด้วยตัวละครอันเป็นที่รัก เช่น Molly, Labubu, Dimoo และอีกมากมาย ภายในยังมีร้านอาหาร คาเฟ่ รวมถึงโมเดลของ POP MART



สมควรแก่เวลานำทุกท่านเดินทางกลับ กรุงเทพฯ ประเทศไทย กรุณาตรวจเช็คสัมภาระให้เรียบร้อย เพื่อเตรียมตัวเดินทางสู่ สนามบินแคปิตอลของปักกิ่ง

17.05 ออกเดินทางสู่ ท่าอากาศยานสุวรรณภูมิ กรุงเทพฯ โดยสายการบิน **Thai Airways (TG)** เที่ยวบินที่ **TG615 *** **น้ำหนักกระเป๋า 20 กิโลกรัม/ท่าน *มีบริการอาหารบนเครื่อง**

21.15 น. ถึง กรุงเทพฯ โดยสวัสดิภาพ พร้อมความประทับใจ

หมายเหตุ : เนื่องจากการจองตั๋วล่วงหน้า ณ วันเดินทางจริง อาจจะมีเหตุการณ์ที่ทำให้ไฟล์ทบินล่าช้า หรือเปลี่ยนแปลงเวลาบิน หากท่านใดมีไฟล์ทบินภายในประเทศหรือต่างประเทศก่อนหรือหลังจากการเดินทาง โปรดสำรองเวลาในการจองตั๋วเครื่องบินไว้อย่างต่ำ 4-5 ชั่วโมง ทั้งนี้เพื่อประโยชน์ของตัวท่านเอง ทางบริษัทจะไม่รับผิดชอบค่าใช้จ่ายที่เกิดขึ้นในส่วนของตั๋วเครื่องบินที่ไม่เกี่ยวข้องกับโปรแกรมทัวร์

อัตราค่าบริการ

วันเดินทาง	ราคาผู้ใหญ่ / ท่าน พักห้องละ 2 - 3 ท่าน	พักเดี่ยว
วันที่ 18-23 กันยายน 67	52,900.-	8,900.-
วันที่ 09-14 ตุลาคม 67 (วันหยุด)	54,900.-	8,900.-
วันที่ 16-21 ตุลาคม 67	53,900.-	8,900.-
วันที่ 22-27 ตุลาคม (วันหยุด)	54,900.-	8,900.-
วันที่ 06-11 พฤศจิกายน 67	53,900.-	8,900.-
วันที่ 13-18 พฤศจิกายน 67	53,900.-	8,900.-

ราคา รวม ค่าทิปไกด์ท้องถิ่น และ คนขับตามธรรมเนียม ท่านละ 2,000 บาท/ทริป

บริษัทขอสงวนสิทธิ์ : ทางบริษัทฯ ขอสงวนสิทธิ์ในการสลับโปรแกรมทัวร์ตามความเหมาะสม โดยไม่แจ้งให้ทราบล่วงหน้า อันเนื่องมาจากเหตุการณ์ต่าง ๆ ที่อาจเกิดขึ้นจากเหตุสุดวิสัย เช่น เหตุการณ์ทางธรรมชาติ การเมือง สภาพการจราจรทั้งทางบกและทางอากาศ สถานะห้องพักของแต่ละโรงแรม รวมไปถึงสภาพอากาศที่ไม่เอื้ออำนวย ทั้งนี้ทางเราจะคำนึงถึงความปลอดภัยและผลประโยชน์ของลูกค้าเป็นสำคัญ และการบริการของรถบัสนำเที่ยว ตามกฎหมายของประเทศจีน สามารถให้บริการวันละ 10 ชั่วโมง มีอาจเพิ่มเวลาได้โดยมีคฤเทศก์และคนขับจะเป็นผู้บริหารเวลาตามความเหมาะสม ทั้งนี้ขึ้นอยู่กับสภาพการจราจรในวันเดินทางนั้น ๆ เป็นหลัก จึงขอสงวนสิทธิ์ในการปรับเปลี่ยนเวลาท่องเที่ยวตามสถานที่ในโปรแกรมการเดินทาง

อัตราดังกล่าวขอสงวนเฉพาะผู้ที่ถือหนังสือเดินทางไทยเท่านั้น
กรณีถือหนังสือเดินทางต่างชาติกรุณาเช็คราคาอีกครั้ง

อัตราค่าบริการรวม

- ค่าบริการโดยสารขึ้นประหยัดเดินทางไป-กลับ ตามเส้นทางและวันที่ระบุในรายการ
- ค่าน้ำหนักสัมภาระถือขึ้นเครื่อง 7 กิโลกรัมต่อท่าน ต่อเที่ยวบิน
- ค่าน้ำหนักกระเป๋าเดินทางในกรณีที่เกิดเกินกว่าสายการบินกำหนด 20 กิโลกรัม ต่อท่านต่อขึ้น
- ค่าที่พักห้องละ 2 - 3 ท่าน ตามโรงแรมที่ระบุไว้ในรายการ หรือ ระดับเทียบเท่า
 - กรณีห้องเตียงคู่ (TWIN BED) (เตียงเดี่ยว 2 เตียง) มีไม่เพียงพอ ทางบริษัทขอปรับเปลี่ยนเป็นห้อง (DOUBLE BED)
 - กรณีห้องพักแบบเตียงเดี่ยว (DOUBLE BED) มีไม่เพียงพอหรือเต็ม ทางบริษัทขอปรับเป็นห้อง (TWIN BED) ทดแทนเช่นกัน
 - กรณีพักแบบ (TRIPLE ROOM) 3 ท่าน 1 ห้อง ท่านที่ 3 อาจเป็นเสริมเตียง หรือ SOFA BED หรือ เสริมฟูกที่นอน ทั้งนี้ขึ้นอยู่กับรูปแบบการจัดห้องพักของโรงแรมนั้นๆ

5. ค่าอาหาร ค่าเข้าชมสถานที่ท่องเที่ยว และ ค่ายานพาหนะทุกชนิด ตามที่ระบุไว้ในรายการทัวร์ข้างต้น
6. เจ้าหน้าที่บริษัท คอยอำนวยความสะดวกตลอดการเดินทาง
7. ค่าประกันวินาศภัยเครื่องบินตามเงื่อนไขของแต่ละสายการบิน
8. ค่าประกันอุบัติเหตุคุ้มครองในระหว่างการเดินทาง วงเงินสูงสุดท่านละ 1,000,000 บาท เงื่อนไขความคุ้มครองเป็นไปตามเงื่อนไขของกรมธรรม์
 - เงื่อนไขประกันการเดินทาง *ค่าประกันอุบัติเหตุและค่ารักษาพยาบาล คุ้มครองเฉพาะกรณีที่ได้รับอุบัติเหตุระหว่างการเดินทาง ไม่คุ้มครองถึงการสูญเสียทรัพย์สินส่วนตัวและไม่คุ้มครองโรคประจำตัวของผู้เดินทาง
 - ลูกค้ำที่สนใจซื้อประกันการเดินทางครอบคลุมสุขภาพสามารถสอบถามข้อมูลเพิ่มเติมกับทางเจ้าหน้าที่
9. ค่าทิปมัคคุเทศก์ท้องถิ่นและคนขับรถ รวม 2,000 บาท/ท่าน/ทริป (เด็กชำระทิปเท่ากับผู้ใหญ่) **ค่าทิปหัวหน้าทัวร์ขึ้นอยู่กับความพึงพอใจในบริการที่ท่านได้รับ**
10. ค่าภาษีมูลค่าเพิ่ม 7%

อัตราค่าบริการไม่รวม

1. ค่าทำหนังสือเดินทางไทย และหรือเอกสารบุคคลต่างด้าว
2. ค่าวีซ่าเดินทางเข้าประเทศจีนสำหรับผู้ถือพาสปอร์ตต่างประเทศ
3. ค่าน้ำหนักกระเป๋าเดินทางในกรณีที่เกิดเกินกว่าสายการบินกำหนด
4. ค่าใช้จ่ายส่วนตัวนอกเหนือจากรายการ เช่น ค่าเครื่องดื่ม, ค่าอาหารที่สั่งเพิ่มเอง, ค่าโทรศัพท์, ค่าซักรีด ฯลฯ

*****สำหรับท่านที่รับประทานอาหารเช้า หรือไม่ทานเนื้อสัตว์ ไม่ทานหมู ไม่ทานไก่ และมีความจำเป็นให้ทางบริษัทจัดเตรียมอาหารไว้ให้ท่านเป็นพิเศษนอกเหนือจากที่กรุ๊ปจัดไว้ในรายการ ขอสงวนสิทธิ์ในการเรียกเก็บค่าใช้จ่ายเพิ่มเติมตามจริงหน้างาน**
5. ค่าภาษีน้ำมัน ที่สายการบินเรียกเก็บเพิ่มหลังจากทางบริษัทฯ ได้ออกตั๋วเครื่องบิน
6. กรณีที่ลูกค้าไม่มีความประสงค์จะเดินทางกับหมู่คณะหรือหากท่านต้องการแยกตัวออกจากคณะ ทางบริษัทฯ ขอสงวนสิทธิ์ในการเรียกเก็บค่าใช้จ่ายที่เกิดขึ้นจากท่านเป็นจำนวนเงิน 2,000 หยวน/ท่าน
7. ค่าวีซ่าเดี่ยวและวีซ่ากรุปเข้าประเทศจีน **** ในกรณีรัฐบาลจีนประกาศยกเลิกฟรีวีซ่า ไม่ว่าด้วยสาเหตุใด ผู้เดินทางจะต้องเสียค่าใช้จ่ายในการทำวีซ่าด้วยตนเอง****

ผู้ซื้อควรรศึกษา ทำความเข้าใจเงื่อนไขดังที่ระบุไว้ในเอกสาร อย่างถี่ถ้วน ทั้งนี้ เพื่อเป็นประโยชน์กับตัวเอง

สำคัญมาก!!

หนังสือเดินทาง ต้องมีอายุ 6 เดือนขึ้นไป ต้องเหลือหน้าว่าง 2 หน้าขึ้นไป และต้องนำมาในวันเดินทาง ทางบริษัทฯ ไม่รับผิดชอบในกรณีที่ผู้เดินทางนำหนังสือเดินทางมาผิดเล่ม

เงื่อนไขการให้บริการ

1. การเดินทางในแต่ละครั้งจะต้องมีผู้โดยสาร **จำนวน 15 ท่านขึ้นไป** ถ้าผู้โดยสารไม่ครบจำนวนดังกล่าว ทางบริษัทฯ ขอสงวนสิทธิ์ในการเปลี่ยนแปลงราคาหรือยกเลิกการเดินทาง
2. ในกรณีที่ลูกค้าต้องออกตัวโดยสารภายในประเทศ กรุณาติดต่อเจ้าหน้าที่ของบริษัทฯ เพื่อเช็คว่างруппมีการคอนเฟิร์มเดินทางก่อนทุกครั้ง เนื่องจากสายการบินอาจมีการปรับเปลี่ยนไฟล์บิน หรือเวลาบิน โดยไม่ได้แจ้งให้ทราบล่วงหน้า ทาง

บริษัทฯ จะไม่รับผิดชอบใด ๆ ในกรณี ถ้าท่านออกตัวภายในโดยไม่แจ้งให้ทราบและหากไฟล์บินมีการปรับเปลี่ยนเวลา บินเพราะถือว่าท่านยอมรับในเงื่อนไขดังกล่าว

3. การชำระค่าบริการ

3.1 ชำระมัดจำ **ท่านละ 20,000 บาท**

3.2 ชำระค่าทัวร์เต็มจำนวน ในกรณีที่ค่าทัวร์ราคาต่ำกว่า 10,000 บาท

3.3 กรุณาชำระค่าทัวร์ส่วนที่เหลือ 30 วันก่อนออกเดินทาง 45 วัน ก่อนเดินทางสำหรับช่วงเทศกาลสงกรานต์และวันหยุดเทศกาลปีใหม่

3.4 กรณีวันเดินทางน้อยกว่า 21 วัน หรือราคาทัวร์โปรโมชั่น ต้องชำระค่าทัวร์เต็มจำนวนเท่านั้น

4. กรณีผู้เดินทางที่ต้องการความช่วยเหลือเป็นพิเศษ เช่น การขอวีซ่าหรือตั๋วเครื่องบิน กรุณาแจ้งบริษัทฯ อย่างน้อย 7 วัน ก่อนการเดินทาง หรือเริ่มตั้งแต่ท่านจองทัวร์ มิฉะนั้นทางบริษัทฯ ไม่สามารถจัดการได้ล่วงหน้า ทางบริษัทฯ ขอสงวนสิทธิ์ในการเรียกเก็บค่าใช้จ่ายตามจริงที่เกิดขึ้นกับผู้เดินทาง (ถ้ามี)

5. กรณีใช้หนังสือเดินทางราชการ (เล่มน้ำเงิน) เดินทางเพื่อการท่องเที่ยวเกี่ยวกับคณะทัวร์ หากท่านถูกปฏิเสธในการเข้า – ออก ประเทศใด ๆ ก็ตาม ทางบริษัทฯ ขอสงวนสิทธิ์ไม่คืนค่าทัวร์และรับผิดชอบใด ๆ ทั้งสิ้น

เงื่อนไขการยกเลิก

****กรณีการขอยกเลิกการเดินทาง หรือเลื่อนการเดินทาง นักท่องเที่ยวหรือตัวแทนจำหน่าย(ผู้มีชื่อในเอกสารการจอง) จะต้องแพกซ์ อีเมลล์ หรือ มาเซ็นเอกสารการยกเลิกที่บริษัท ใดๆอย่างหนึ่ง เพื่อเป็นการแจ้งยกเลิกกับทางบริษัทอย่างเป็นทางการเป็นลายลักษณ์อักษร (ทางบริษัทไม่ขอรับยกเลิกการจอง ผ่านทางโทรศัพท์ไม่ว่ากรณีใดๆ)**

****กรณีนักท่องเที่ยวหรือตัวแทนจำหน่าย ต้องการขอรับเงินค่าบริการคืน นักท่องเที่ยวหรือตัวแทนจำหน่าย (ผู้มีชื่อในเอกสารการจอง) จะต้องแพกซ์ อีเมลล์ หรือ มาเซ็นเอกสารการขอรับเงินคืนที่บริษัท ใดๆอย่างหนึ่ง เพื่อทำเรื่องขอรับเงินค่าบริการคืน โดยแนบหนังสือมอบอำนาจพร้อมหลักฐานประกอบการมอบอำนาจ หลักฐานการชำระเงินค่าบริการต่างๆ และหน้าสมุดบัญชีธนาคารที่ต้องการให้นำเงินเข้าให้ครบถ้วน โดยมีเงื่อนไขการคืนเงินค่าบริการ ตาม “ประกาศคณะกรรมการธุรกิจนำเที่ยวและมัคคุเทศก์ เรื่อง หลักเกณฑ์เกี่ยวกับการกำหนดอัตราการจ่ายเงินค่าบริการคืนให้แก่นักท่องเที่ยว พ.ศ. 2563” ดังนี้**

1. ยกเลิก ไม่น้อยกว่า 30 วันก่อนการเดินทาง (ไม่นับวันเดินทาง) คืนเงินค่าทัวร์เต็มจำนวน ยกเว้น ค่าใช้จ่ายที่เกิดขึ้นจริงเพื่อการเตรียมการนำเที่ยว ทั้งหมด เช่น ค่ามัดจำตัวเครื่อง ค่าบริการแลนด์ ต่างประเทศ เป็นต้น”
2. ยกเลิก ไม่น้อยกว่า 15-29 วันก่อนเดินทาง (ไม่นับวันเดินทาง) คืนเงินร้อยละ 50 ของค่าทัวร์ทั้งหมด ยกเว้น ค่าใช้จ่ายที่เกิดขึ้นจริงเพื่อการเตรียมการนำเที่ยว ทั้งหมด เช่น ค่ามัดจำตัวเครื่อง ค่าบริการแลนด์ ต่างประเทศ เป็นต้น”
3. ยกเลิก น้อยกว่า 15 วันก่อนการเดินทาง ทางบริษัทฯ ขอสงวนสิทธิ์ ไม่คืนเงินค่าทัวร์ทั้งหมด

****การจ่ายเงินคืนแก่นักท่องเที่ยวตามข้อกำหนดด้านบน ซึ่งมีการหักเงินในบางส่วนนั้น เนื่องจากทางบริษัทมีค่าใช้จ่ายที่ได้จ่ายจริงเพื่อการเตรียมการนำเที่ยวไปแล้ว เช่น การมัดจำที่นั้บัตรโดยสารเครื่องบิน การจองที่พัก และ ค่าใช้จ่ายที่จำเป็นอื่น ๆ เป็นต้น ****

4. การยกเลิกเดินทางกับกรุ๊ปที่ออกเดินทางช่วงเทศกาลวันหยุด เช่น ปีใหม่, สงกรานต์ เป็นต้น บางสายการบินมีการกัณฑ์มัดจำที่นั้กับสายการบินและค่ามัดจำที่พัค รวมถึงเที่ยวบินพิเศษ เช่น CHARTER FLIGHT จะไม่มีการคืนเงินมัดจำ หรือค่าทัวร์ทั้งหมดที่ชำระแล้ว ไม่ว่าจะยกเลิกด้วยกรณีใดๆ

*****ในกรณี มีเหตุให้ต้องยกเลิกการเดินทางที่บริษัทได้โฆษณาไว้ ซึ่งมีใช้ความผิดของบริษัทเอง ทางบริษัทยินดีคืนเงินค่าบริการตามที่ลูกค้าได้ชำระมาแล้ว เต็มจำนวน โดยต้องมีระยะเวลาไม่น้อยกว่า 30 วัน ก่อนการเดินทางโปรดอ่านข้อความให้ถี่ถ้วนก่อนการจองทัวร์ทุกครั้ง เพื่อประโยชน์แก่ตัวท่านเอง *****

5. กรณีที่กองตรวจคนเข้าเมืองทั้งกรุงเทพฯ และในต่างประเทศ ปฏิเสธมิให้เดินทางออก หรือ เข้าประเทศที่ระบุ ไว้ในรายการเดินทาง บริษัทฯ ขอสงวนสิทธิ์ที่จะไม่คืนค่าทัวร์ไม่ว่ากรณีใดๆ ทั้งสิ้น

สำคัญ !! บริษัททำธุรกิจเพื่อการท่องเที่ยวเท่านั้น ไม่สนับสนุนให้ลูกค้าเดินทางเข้าประเทศจีนโดยผิดกฎหมายและในขั้นตอนการผ่านการตรวจคนเข้าเมือง ทั้งไทยและจีน ขึ้นอยู่กับการพิจารณาของเจ้าหน้าที่เท่านั้น ลูกค้าทุกท่านต้องผ่านการตรวจคนเข้าเมืองด้วยตัวของท่านเอง ทางมัลดีฟส์ก็ไม่สามารถให้ความช่วยเหลือใดๆได้ทั้งสิ้น

6. เมื่อท่านออกเดินทางไปกับคณะแล้ว ถ้าท่านงดการใช้บริการรายการใดรายการหนึ่ง หรือไม่เดินทางพร้อมคณะถือว่าท่านสละสิทธิ์ไม่อาจเรียกร้องค่าบริการและเงินมัดจำคืน ไม่ว่ากรณีใดๆ ทั้งสิ้น

**** ก่อนทำการจองทัวร์ทุกครั้ง กรุณาอ่านโปรแกรมอย่างละเอียดทุกหน้า และทุกบรรทัด เนื่องจากทางบริษัทฯ จะอิงตามรายละเอียดของโปรแกรมที่ขายเป็นหลัก ****

*****เงื่อนไขการยกเลิกทัวร์เป็นไปตามพระราชบัญญัติธุรกิจนำเที่ยวและมัคคุเทศก์*****

ในกรณีจองทัวร์ตรงวันหยุดเทศกาล, วันหยุดนักขัตฤกษ์ ทางบริษัทฯ ขอสงวนสิทธิ์ไม่คืนเงินโดยไม่มีเงื่อนไขใด ๆ ทั้งสิ้น

เงื่อนไขการให้บริการ

1. บริษัทฯ ขอสงวนสิทธิ์ในการเปลี่ยนแปลงราคาและเงื่อนไขต่าง ๆ โดยไม่ต้องแจ้งให้ทราบล่วงหน้า ทั้งนี้ให้ขึ้นอยู่กับดุลยพินิจของบริษัทฯ เท่านั้น อีกทั้งข้อสรุปและข้อตัดสินใด ๆ ของบริษัทฯ ให้ถือเป็นข้อยุติสิ้นสุดสมบูรณ์ หากท่านได้ชำระเงินค่าบริการมาแล้ว ถือว่าท่านได้ยอมรับและรับทราบเงื่อนไขการให้บริการข้ออื่น ๆ ที่ได้ระบุมาทั้งหมดนี้แล้ว
2. โปรแกรมทัวร์นี้จะสามารถออกเดินทางได้ต้องมีจำนวนผู้เดินทางขั้นต่ำ **25 ท่าน**รวมในคณะตามที่กำหนดไว้เท่านั้น หากมีจำนวนผู้เดินทางรวมแล้วน้อยกว่าที่กำหนดไว้ บริษัทฯ ขอสงวนสิทธิ์ในการยกเลิกหรือปรับเปลี่ยนกำหนดการเดินทาง
3. โปรแกรมทัวร์นี้จะสามารถออกเดินทางได้ต้องมีจำนวนผู้เดินทาง **20 ท่าน** ขึ้นไป หากมีจำนวนผู้เดินทางรวมแล้วน้อยกว่าที่กำหนดไว้ บริษัทฯ ขอสงวนสิทธิ์ในการยกเลิกหรือปรับเปลี่ยนกำหนดการเดินทาง
4. เนื่องจากเป็นราคาโปรโมชั่นบัตรโดยสารชั้นประหยัดพิเศษของเที่ยวบินปกติและเที่ยวบินเช่าเหมาลำ ทางบริษัทฯ จะทำการออกบัตรโดยสารทันทีเมื่อคณะมีจำนวนขั้นต่ำ **10 ท่าน** ไม่สามารถเปลี่ยนแปลงชื่อผู้เดินทาง และกำหนดการเดินทางได้ หากท่านต้องการเปลี่ยนแปลงจะต้องเสียค่าธรรมเนียมตามที่สายการบินกำหนด และขอสงวนสิทธิ์ในการเปลี่ยนแปลงเที่ยวบิน เวลากำหนดการเดินทางของเที่ยวบิน ตามข้อกำหนดของกรมการบินพลเรือนโดยไม่ต้องแจ้งให้ทราบล่วงหน้า
5. บริษัทฯ และตัวแทนของบริษัทขอสงวนสิทธิ์ที่จะเปลี่ยนแปลงรายการทัวร์, เที่ยวบิน, สายการบินและที่นั่งบนรถนำเที่ยวตามความเหมาะสมให้สอดคล้องกับสถานการณ์ข้อจำกัดด้านภูมิอากาศ, จำนวนที่นั่งของชั้นประหยัดพิเศษของสายการบิน และเวลา ณ วันที่เดินทางจริง ทั้งนี้ทางบริษัทฯ จะยึดถือและคำนึงถึงความปลอดภัย รวมถึงประโยชน์สูงสุดของลูกค้าส่วนมากเป็นสำคัญ
6. ในระหว่างการท่องเที่ยวนี้ หากท่านไม่ใช้บริการใดไม่ว่าทั้งหมดหรือบางส่วน ถือว่าท่านสละสิทธิ์ไม่สามารถเรียกร้องขอคืนค่าบริการได้
7. ค่าบริการที่ท่านชำระกับทางบริษัทฯ เป็นการชำระแบบเหมาขาด และทางบริษัทฯ ได้ชำระให้กับบริษัทฯ ตัวแทนแต่ละแห่งแบบเหมาขาดเช่นกัน ดังนั้นหากท่านมีเหตุอันใดที่ทำให้ท่านไม่ได้ท่องเที่ยวพร้อมคณะตามรายการที่ระบุไว้ ท่านจะขอคืนค่าบริการไม่ได้
8. กรณีเกิดความผิดพลาดจากตัวแทน หรือ หน่วยงานที่เกี่ยวข้อง จนมีการยกเลิก ลำช้า เปลี่ยนแปลง การบริการจากสายการบิน บริษัทขนส่ง หรือ หน่วยงานที่ให้บริการ บริษัทฯ จะดำเนินการโดยสุดความสามารถที่จะจัดบริการทัวร์อื่นทดแทนให้ แต่จะไม่คืนเงินให้สำหรับค่าบริการนั้นๆ
9. เดินทางต้องใช้วีซ่าตามเงื่อนไขส่วนตัวและรับผิดชอบต่อการตัดสินใจในการเลือกซื้อสินค้าต่าง ๆ ในระหว่างการเดินทางท่องเที่ยวด้วยตัวท่านเอง บริษัทฯ จะไม่สามารถรับผิดชอบใด ๆ หากเกิดความไม่พึงพอใจในสินค้าที่ผู้เดินทางได้ซื้อระหว่างการเดินทางท่องเที่ยวนี้

10. ผู้เดินทางต้องรับผิดชอบต่อการจัดเก็บ และ ดูแลทรัพย์สินส่วนตัว ของมีค่าต่าง ๆ อย่างระมัดระวัง บริษัทฯ จะไม่สามารถรับผิดชอบใด ๆ หากเกิดการสูญหายของ ทรัพย์สินส่วนตัว ของมีค่าต่าง ๆ ระหว่างการเดินทางท่องเที่ยว อันมีสาเหตุมาจากผู้เดินทาง
11. บริษัทฯ ขอสงวนสิทธิ์ที่จะไม่รับผิดชอบต่อค่าเสียหายในเหตุการณ์ที่เกิดจากการยกเลิกหรือความล่าช้าของสายการบิน ภัยธรรมชาติ การนัดหยุดงาน การจลาจล การปฏิวัติ รัฐประหาร โรคระบาด ที่อยู่นอกเหนือการควบคุมของทางบริษัทฯ หรือ ค่าใช้จ่ายเพิ่มเติมที่เกิดขึ้นทางตรง หรือทางอ้อม เช่น การเจ็บป่วย การถูกทำร้าย การสูญหาย ความล่าช้า หรือจากอุบัติเหตุต่าง ๆ
12. บริษัทฯ ขอสงวนสิทธิ์ที่จะไม่รับผิดชอบต่อใด ๆ ต่อการไม่เป็นไปตามความคาดหวัง และความไม่พึงพอใจของผู้เดินทาง ที่เกี่ยวข้องกับ สภาพธรรมชาติ ภูมิอากาศ ฤดูกาล ทัศนียภาพ วัฒนธรรม วิถีและพฤติกรรมของประชาชนในประเทศที่เดินทางไป
13. ทางบริษัทฯ จะไม่รับผิดชอบต่อใด ๆ ทั้งสิ้น หากผู้เดินทางประสบเหตุสภาวะฉุกเฉินจากโรคประจำตัว ซึ่งไม่ได้เกิดจากอุบัติเหตุในรายการท่องเที่ยว (ซึ่งลูกค้าจะต้องยอมรับในเงื่อนไขในกรณีที่เกิดเหตุสุดวิสัย ซึ่งอยู่นอกเหนือความรับผิดชอบของบริษัทฯ)
14. ในกรณีผู้เดินทางที่ต้องการความช่วยเหลือเป็นพิเศษ เช่น การขอใช้วีซ่าที่สนามบิน กรุณาแจ้งบริษัทฯ อย่างน้อย 7 วันก่อนการเดินทาง หรือตั้งแต่ที่ท่านเริ่มจองตั๋ว ทางบริษัทฯ ของสงวนสิทธิ์ในการเรียกเก็บค่าใช้จ่ายตามจริงที่เกิดขึ้นกับผู้เดินทาง (ถ้ามี)
15. กรณีที่ผู้เดินทางต้องออกบัตรโดยสารภายในประเทศ เช่น ตั๋วเครื่องบิน ,ตั๋วรถทัวร์ ,ตั๋วรถไฟ กรุณาติดต่อสอบถามเพื่อยืนยันกับเจ้าหน้าที่ก่อนทุกครั้งก่อนออกบัตรโดยสาร หากเกิดความเสียหาย บริษัทฯ ขอสงวนสิทธิ์ในการไม่รับผิดชอบต่อค่าใช้จ่ายที่เกิดขึ้น
16. ทางบริษัทฯ ขอสงวนสิทธิ์ที่จะไม่รับผิดชอบต่อ หากผู้เดินทางไม่ปฏิบัติตามข้อกำหนดมาตรการควบคุมโรค การแพร่ระบาด COVID-19 บริษัทฯ ขอสงวนสิทธิ์ในการไม่รับผิดชอบต่อค่าใช้จ่ายที่เกิดขึ้นใด ๆ ทั้งสิ้น
17. กรณีใช้หนังสือเดินทางราชการ(เล่มนำเงิน)เดินทางเพื่อการท่องเที่ยวกับคณะทัวร์ หากท่านถูกปฏิเสธในการเข้า-ออกประเทศใด ๆ ก็ตามทางบริษัทฯ ขอสงวนสิทธิ์ไม่คืนค่าทัวร์และรับผิดชอบต่อใด ๆ ทั้งสิ้น
18. กรณีที่ท่านต้องออกตัวการเดินทางทุกประเภท กรุณาสอบถามที่เจ้าหน้าที่ทุกครั้งก่อนทำการออกตัว เนื่องจากสายการบินอาจมีการปรับเปลี่ยนไฟล์ทบิน หรือ เวลาบิน โดยไม่ได้แจ้งให้ทราบล่วงหน้า ทางบริษัทฯ จะไม่รับผิดชอบต่อใด ๆ ในกรณีที่ท่านออกตัวภายในโดยไม่แจ้งให้ทราบและหากไฟล์ทบินมีการปรับเปลี่ยนเวลาบินเพราะถือว่าท่านยอมรับในเงื่อนไขดังกล่าวแล้ว

เงื่อนไขในการให้บริการวีซ่าเงินแบบกรุป

1. ขอสงวนสิทธิ์ ในการยื่นวีซ่าท่องเที่ยวแบบกรุปเฉพาะผู้ที่ถือหนังสือเดินทางไทยเท่านั้น ชาวต่างชาติไม่สามารถยื่นวีซ่ากรุปได้
2. หากยกเลิกการเดินทาง วีซ่ากรุปจะถูกยกเลิกทันทีโดยอัตโนมัติ ไม่สามารถนำมาใช้ในการเดินทางครั้งต่อไปได้ และไม่สามารถคืนเงินค่าวีซ่าได้ทุกกรณี
3. ลูกค้าที่มีวีซ่าเงินอยู่แล้วไม่สามารถคืนเงินค่าวีซ่าได้ และทางบริษัทฯ จะไม่มีการลดราคาทัวร์ในส่วนของลูกค้าที่มีวีซ่าเงินอยู่แล้ว
4. ในกรณีที่รัฐบาลจีนประกาศยกเลิกวีซ่ากรุป ไม่ว่าจะด้วยสาเหตุใดก็ตามที่ทำให้ไม่สามารถยื่นวีซ่ากรุปได้ หรือผู้เดินทางมีความต้องการจะยื่นวีซ่าเดี่ยวผู้เดินทางจะต้องเสียค่าใช้จ่ายในการทำวีซ่าเดี่ยวยื่นแบบปกติ 4 วันทำการ ทางบริษัทฯ ขอเก็บค่าใช้จ่ายเพิ่มเติมตามความเป็นจริง