



ทัวร์อินไทย แอนด์ อะเมซิง แทรวิล

2/279 หมู่บ้านแม่ท้อ สุขาภิบาล 5 ซอย 92 แขวงสายไหม เขตสายไหม กรุงเทพมหานคร 10220

License No. 11/05684

Tel: 099-127-5553 Email: panisa_tour@hotmail.com LINE: panisatour



ทัวร์เรียลเรียล...ออกโทโต ภารกิจพิชิตน้ำแข็ง ปี2

HOKKAIDO MISSION 6 SNOW FESTIVAL

RJ-XJ061
6D | 4N



เที่ยวครบ 6 สโนว์เฟส

- SAPPORO SNOW FESTIVAL
- ASAHIKAWA WINTER FESTIVAL
- SOUNKYO ICE FALL FESTIVAL
- OTARU SNOW LIGHT PATH FESTIVAL
- LAKE SHIKOTSU ICE FESTIVAL
- TOMAMU ICE VILLAGE

1 ปี มีครั้งเดียว!

ราคา 65,919 บาท

รวมภาษีมูลค่าเพิ่ม 7%



สวนสัตว์ อาซาฮิยาม่า



หมู่บ้านเทพนิยาย นิงเกิลทอเรส



ศาลเจ้า ออกโทโต

เดินทาง 04 - 09 กุมภาพันธ์ 68
 05 - 10 กุมภาพันธ์ 68
 06 - 11 กุมภาพันธ์ 68

โฮโลก์! พิเศษ! บุฟเฟต์ ชาปู 1 มื้อ บุฟเฟต์ ปิงย่าง 1 มื้อ พัก Asahikawa 1 คืน พัก Sapporo ในเมือง 3 คืน

- บิน直行 - 直行 Air bus A330-300
- พรีนำหนักกระเป๋า 20 กิโลกรัม
- อาหาร 9 มื้อ
- บริการน้ำดื่ม วันละ 1 ขวด

- Sapporo snow festival - Asahikawa winter festival - Sounkyo ice fall festival
- Otaru snow light path festival - Lake shikotsu ice festival - Tomamu ice village
- หมู่บ้านเทพนิยาย นิงเกิลทอเรส - สวนสัตว์ อาซาฮิยาม่า - หมู่บ้าน ราเมนอาซาฮิคาว่า
- ตลาดปลาโมโจ - ศาลเจ้าออกโทโต - พิพิธภัณฑ์ท่งล่องดนตรี - โรงเป่าแก้วคิตาอิชิ
- คาเฟ่ คิตตี้ - Shopping duty free

ออนเซ็น

HOKKAIDO MISSION 6 SNOW FESTIVAL

ทัวร์ เรือล เรือล...ฮอกไกโด การกจิพิชิตน้ำแข็ง ปี2



ทัวร์เรือล เรือล...ฮอกไกโด การกจิพิชิตน้ำแข็ง ปี2

HOKKAIDO MISSION 6 SNOW FESTIVAL

RJ-XJ061
6D | 4N



เที่ยวครบ 6 สโนว์เฟส

- SAPPORO SNOW FESTIVAL
- ASAHIKAWA WINTER FESTIVAL
- SOUNKYO ICE FALL FESTIVAL
- OTARU SNOW LIGHT PATH FESTIVAL
- LAKE SHIKOTSU ICE FESTIVAL
- TOMAMU ICE VILLAGE

1 ปี มีครั้งเดียว!

ราคา **65,919** บาท
รวมภาษีมูลค่าเพิ่ม 7%



สวนสัตว์ อาซาฮิยาม่า



หมู่บ้านเทพนิยาย นิงเกิลเทอเรส



ศาลเจ้า ฮอกไกโด

เดินทาง	04 - 09	กุมภาพันธ์ 68
	05 - 10	กุมภาพันธ์ 68
	06 - 11	กุมภาพันธ์ 68

โฮโลก์! พิเศษ! บุฟเฟต์ ขาปู 1 มื้อ บุฟเฟต์ บิงชัง 1 มื้อ **ออนเซ็น** พัก Asahikawa 1 คืน พัก Sapporo ในเมือง 3 คืน



- Sapporo snow festival - Asahikawa winter festival - Sounkyo ice fall festival
- Otaru snow light path festival - Lake shikotsu ice festival - Tomamumu ice village
- หมู่บ้านเทพนิยาย นิงเกิลเทอเรส - สวนสัตว์ อาซาฮิยาม่า - หมู่บ้าน รามอนอาซาฮิคาว่า
- ตลาดปลาโมโจ - ศาลเจ้าฮอกไกโด - พิพิธภัณฑ์กล่องดนตรี - โรงเบียร์แก้วคิดาฮิชิ
- คาเฟ่ คิตตี้ - Shopping duty free

วัน	โปรแกรมทัวร์	มื้ออาหาร			โรงแรม
		เช้า	เที่ยง	เย็น	
1	สนามบินนานาชาติดอนเมือง-สนามบินนานาชาติ นิวซีโตเสะ (XJ620 BKK-CTS 02:05-10:40)	-	-	-	**บริการอาหารและ เครื่องดื่มบนเครื่อง**
2	สนามบินนานาชาตินิวซีโตเสะ- TOMAMU ICE VILLAGE-ขับไปโร	-	☉	-	THE B SAPPORO หรือเทียบเท่า ★★★
3	เมืองฟูราโน่-หมู่บ้านเทพนิยายนิงเกิ้ลเทอร์ส- เมืองบิอะะ-SHIKISAI SNOW LAND-โซฮุนเดียว- SOUNKYO ICE FALL FESTIVAL 2025- เมืองอาซาฮิดาว่า	☉	☉	-	HOTEL AMANEX ASAHIKAWA หรือเทียบเท่า ★★★ 
4	สวนสัตว์อาซาฮิยาม่า- ASAHIKAWA WINTER FESTIVAL 2025- หมู่บ้านราเมงอาซาฮิดาว่า-ขับไปโร- SAPPORO SNOW FESTIVAL 2025	☉	☉ CASH BACK 1,000 เยน	☉ บุฟเฟต์ ชาปู+ชาบู 	THE B SAPPORO หรือเทียบเท่า ★★★
5	ตลาดปลาโนโจ-SHOPPING DUTY FREE-ศาลเจ้าฮอกไกโด- LAKE SHIKOTSU ICE FESTIVAL 2025- เมืองโอตารุ-คลองโอตารุ-ถนนซากาอิมาจิ- พิพิธภัณฑ์กล่องดนตรี-โรงเป่าแก้วคิตาอิชิ-คาเฟ็ดิตตี้- OTARU SNOW LIGHT PATH FESTIVAL 2025-ขับไปโร	☉	☉ บุฟเฟต์ ปิ้งย่าง	-	THE B SAPPORO หรือเทียบเท่า ★★★
6	สนามบินนานาชาตินิวซีโตเสะ-สนามบินนานาชาติดอนเมือง (XJ621 CTS-BKK 11:55-17:50)	☉	-	-	**บริการอาหารและ เครื่องดื่มบนเครื่อง**
** รายการทัวร์ข้างต้น อาจมีการสลับปรับเปลี่ยนเพื่อความเหมาะสม **					

กำหนดการเดินทาง	Ticket PNR	ราคา		
		ผู้ใหญ่	เด็กอายุต่ำกว่า 2 ปี	พักเดี่ยว
04-09 กุมภาพันธ์ 2568	T6SPSS	65,919.-	8,900.-	10,900.-
05-10 กุมภาพันธ์ 2568	J72UGM	65,919.-	8,900.-	10,900.-
06-11 กุมภาพันธ์ 2568	LD3C7K	65,919.-	8,900.-	10,900.-



บริการน้ำดื่มวันละ 1ขวด



บริการอาหาร และเครื่องดื่มบนเครื่อง

วันที่
1

กรุงเทพฯ (สนามบินนานาชาติดอนเมือง)

23.00 น.

คณะพร้อมกัน ณ อาคารผู้โดยสารขาออกระหว่างประเทศ ชั้น 3 ประตู 3 สนามบินนานาชาติดอนเมือง เดาน์เตอร์ สายการบิน THAI AIR ASIA X (XJ) พบเจ้าหน้าที่ของบริษัทฯ คอยให้การต้อนรับและอำนวยความสะดวก

วันที่
2

สนามบินนานาชาตินิวซีตทะเล- TOMAMU ICE VILLAGE- ซัปโปโร

02.05 น.

ออกเดินทางสู่ เมืองซัปโปโร ประเทศญี่ปุ่น โดยสายการบิน THAI AIRASIA X (XJ) เที่ยวบินที่ XJ 620

DMK✈️.....	CTS
เที่ยวบิน	เวลาออก	เวลาถึง
XJ620	02:05	10:40
CTS✈️.....	DMK
เที่ยวบิน	เวลาออก	เวลาถึง
XJ621	11:55	17:50



ใช้เวลาบินประมาณ 6 ชั่วโมง 35 นาที



บริการอาหาร และเครื่องดื่มบนเครื่อง

10.40 น.

คณะเดินทางถึง สนามบินนานาชาตินิวซีตทะเล ฮอกไกโด ประเทศญี่ปุ่น (**เวลาที่ประเทศญี่ปุ่นจะเร็วกว่าประเทศไทย 2 ชม. ควรปรับนาฬิกาของท่านเพื่อสะดวกในการนัดหมาย) หลังผ่านพิธีตรวจคนเข้าเมืองแล้ว นำท่านรับประทานอาหารกลางวัน



บริการอาหารกลางวัน ณ ภัตตาคาร (1)

หลังรับประทานอาหารกลางวัน นำท่านเดินทางสู่ **TOMAMU ICE VILLAGE** ซึ่งตั้งอยู่ใน โฮชิโนะรีสอร์ทโทมามุ (Hoshino Resort Tomamu) เป็นหมู่บ้านชั่วคราวที่สร้างขึ้นจากการแกะสลักน้ำแข็งในช่วงฤดูหนาวเท่านั้น บ้านน้ำแข็งแต่ละหลังมีการประดับประดาแสงไฟสีสันต่าง ๆ ให้งดงามมากยิ่งขึ้น นอกจากนี้ให้การเก็บภาพความสวยงามของบ้านน้ำแข็งแล้วยังมีกิจกรรมอื่น ๆ อีกมากมาย เช่น **Zipline on Ice** จะเคลื่อนตัวลงมาเป็นระยะทางประมาณ 60 เมตร ระหว่างทางคุณจะได้ชื่นชมทิวทัศน์ของหิมะ และลานน้ำแข็งที่น่าอัศจรรย์ **Ice Bakery & Cafe** คาเฟ่ที่ให้บริการเครื่องดื่มร้อน และขนม ที่ให้ท่านนั่งทานบนโต๊ะและเก้าอี้น้ำแข็ง **Ice Bar** บาร์ที่บริการเครื่องดื่มประเภทค็อกเทล และเครื่องดื่มแอลกอฮอล์อื่น ๆ หลายชนิด ที่เสิร์ฟในแก้วน้ำแข็งสวย ๆ เป็นต้น (**ราคาทัวร์ไม่รวมค่ากิจกรรมและค่าเครื่องดื่ม Ice Bar, Ice Bakery&Cafe**)



TOMAMU ICE VILLAGE



ได้เวลาอันสมควรนำท่านเดินทางกลับสู่ **เมืองซัปโปโร (Sapporo)** เป็นเมืองหลักของเกาะฮอกไกโด มีพื้นที่ขนาดใหญ่เป็นอันดับ 5 ของญี่ปุ่น มีสถานที่ทางประวัติศาสตร์สมัยแรกเริ่มของเกาะฮอกไกโด มี

สถานที่ท่องเที่ยวหลากหลาย ทั้งแหล่งช้อปปิ้ง ประวัติศาสตร์ และการค้า อีกทั้งยังเป็นศูนย์กลางในการเดินทางไปยังหลาย ๆ สถานที่ต่าง ๆ ภายในเกาะฮอกไกโด เพื่อเข้าสู่ที่พัก

อิสระอาหารเย็นตามอัธยาศัย

ที่พัก THE B SAPPORO หรือเทียบเท่าระดับเดียวกัน

วันที่
3

เมืองฟูราโน่-หมู่บ้านเทพนิยายนิงเกิ้ลเทอร์เรส-เมืองบิเอะ-SHIKISAI SNOW LAND-
โซคุเดียว-SOUNKYO ICE FALL FESTIVAL 2025-เมืองอาซาฮิกาวา



บริการอาหารเช้า ณ โรงแรม (2)

จากนั้นนำท่านสู่ **เมืองฟูราโน่** เมืองที่ขึ้นชื่อว่าเป็นสวรรค์บนดิน ดินแดนดอกไม้ แต่นอกจากดอกไม้ที่สวยงาม ๆ ของที่นี่แล้ว ก็ยังมีทั้งซีสฮอกไกโดที่ขึ้นชื่อ และยังมีซีสพิเศษที่หาทานได้แต่ที่ฮอกไกโดเท่านั้น อีกด้วย นำท่าน **เข้าชม หมู่บ้านเทพนิยายนิงเกิ้ลเทอร์เรส (Ningle Terrace)** เป็นหมู่บ้านงานฝีมือ และทางเดินไม้ใบป่าที่เหมือนกับดิลปะในเทพนิยาย ซึ่งประกอบด้วยร้านค้ากว่า 15 ร้าน ที่จำหน่ายสินค้าแบบท้องถิ่น ร้านค้าต่าง ๆ จะอยู่ไม่ไกลกันมาก ทำให้ดูเหมือนเป็นหมู่บ้านซึ่งอยู่ท่ามกลางป่าดงบ้านในเทพนิยาย อิสระให้ท่านได้เดินเล่น และถ่ายรูปตามอัธยาศัย

Ningle Terrace
Furano



หมู่บ้านเทพนิยาย
นิงเกิ้ลเทอร์เรส

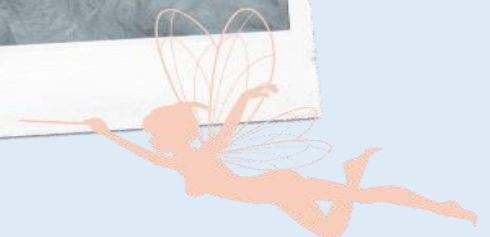

จากนั้นนำท่านสู่ เมืองบิเอะ (Biei) เมืองเล็ก ๆ ที่ขึ้นชื่อเรื่องความสวยงามของธรรมชาติของเกาะฮอกไกโด นำท่านสนุกสนานกับ **กิจกรรมทางหิมะ** ลานหิมะอาจมีการเปลี่ยนแปลง (**ไม่รวมค่าเช่าชุดกันหนาว และอุปกรณ์เครื่องเล่น) ถือว่าเป็นที่เล่นสกีที่มีชื่อเสียงของฮอกไกโด ด้วยความที่เป็นลานที่มีพื้นที่กว้างใหญ่ และวิวดีงาม ให้ท่านสนุกสนานกับลานกิจกรรมที่มีบริการอยู่ที่นี่ ทั้งแบบ Snow Raft เรือยางขนาดใหญ่ที่สามารถนั่งเป็นกลุ่ม หรือเดี่ยว ไหลลงจากเนินตามเนินเขาที่กำหนด และยังมี Banana Boat ที่ลากด้วยสโนว์โมบิลที่ลากซิกแซกตามสันเนิน สร้างความสนุกสนานตื่นเต้นได้มากเลยทีเดียว และ Sled สำหรับพาหนะส่วนตัวที่ไหลลงจากเนินสูง ตื่นเต้นเร้าใจไปกับการขี่ SNOW MOBILE เรียกได้ว่าคนจะเป็นมือใหม่หรือโปรก็ต้องสนุกไปกับการเล่นหิมะของที่นี่แน่นอน



SHIKISAI SNOW LAND



บริการอาหารกลางวัน ณ ภัตตาคาร (3)



จากนั้นนำท่านสู่ **โซคุนเดียว (Sounkyo)** ตั้งอยู่ทางทิศเหนือของอุทยานแห่งชาติไดเซตสึซัง (Daisetsuzan National Park) ในจังหวัดฮอกไกโด นับว่าเป็นเมืองท่องเที่ยวรีสอร์ทน้ำพุร้อนออนเซ็นชื่อดัง ในหุบเขาแคบ ๆ ขนาบข้างด้วยป่าหน้าผาสูง 100 เมตร และมีศูนย์บริการประจำหมู่บ้าน ห้างอาบน้ำออนเซ็นหลายแห่ง และน้ำตก 2 แห่งที่สวยงาม นำท่านเข้าชม **SOUNKYO ICE FALL FESTIVAL 2025** เป็นเทศกาลที่จัดขึ้นเป็นประจำทุกปีที่โซคุนเดียวออนเซ็น (Sounkyo Onsen) ซึ่งตั้งอยู่บริเวณเชิงหุบเขาโซคุนเดียว (Sounkyo Gorge) ที่โอดังด้วยวิวน้ำตก และหน้าผาสูงชันกว่า 24 กิโลเมตร ใจกลางเกาะฮอกไกโด ในช่วงกลางวันแนะนำให้ไปเดินเล่นชมอนุสาวรีย์น้ำแข็งขนาดยักษ์ โดมน้ำแข็ง และอุโมงค์น้ำแข็งความยาวกว่า 100 เมตร และเมื่อถึงเวลากลางคืนจะมีการประดับไฟไลท์อัพสีรุ้งสุดสวยงามเพื่อเพิ่มความน่าชมขึ้นไปอีก โดยการแข็งตัวของน้ำตกที่แข็งจนกลายเป็นก้อนน้ำแข็งขนาดใหญ่ เมื่อกระทบกับแสงไฟหลากสีแล้ว ทำให้รู้สึกเหมือนถูกดูดเข้าไปอยู่ในโลกแห่งเทพนิยายเลย สวยงามราวกับโลกแห่งจินตนาการเลยทีเดียว

SOUNKYO



ICE FALL FESTIVAL

จากนั้นเดินทางสู่ เมืองอาซาฮิดาว่า (Asahikawa) เมืองใหญ่อันดับ 2 ของจังหวัดฮอกไกโด รองจากเมืองซัปโปโร นำท่านเข้าสู่ที่พัก

อิสระอาหารเย็นตามอัธยาศัย

ที่พัก

HOTEL AMANEX ASAHIKAWA หรือเทียบเท่าระดับเดียวกัน



ให้ท่านได้ผ่อนคลายกับการแช่น้ำแร่ร้อนเซ็นธรรมชาติ เชื่อว่าถ้าได้แช่น้ำแร่แล้ว จะทำให้ผิวพรรณสวยงาม และช่วยให้ระบบหมุนเวียนโลหิตดีขึ้น

วันที่
4

ASAHIKAWA WINTER FESTIVAL 2025-สวนสัตว์อาซาฮิยาม่า-หมู่บ้านรามง
อาซาฮิดาว่า-ซัปโปโร-SAPPORO SNOW FESTIVAL 2025



บริการอาหารเช้า ณ โรงแรม (4)

จากนั้นนำท่านเข้าชมงาน **ASAHIKAWA WINTER FESTIVAL 2025** เป็นเทศกาลที่จัดขึ้นอย่างยิ่งใหญ่เป็นอันดับ 2 ของเกาะฮอกไกโด รองจากเทศกาลหิมะที่ซัปโปโร แต่ที่นี่จะมีการสร้างประติมากรรมหิมะขนาดยักษ์เป็นประจำทุกปี โดยมีรูปแบบแตกต่างกันไป เทศกาลจะจัดแบ่งเป็น 2 แห่ง คือ ย่านริมแม่น้ำบริเวณสะพานอาซาฮิบาชิ (Asahibashi Site) จัดแต่งด้วยรูปปั้นหิมะขนาดเล็ก สไลด์หิมะ ม้าลากเลื่อน และบาร์น้ำแข็ง นอกจากนี้ยังมีเวทีสำหรับพิธีเปิด และปิดเทศกาล และจุดดอกไม้ไฟ อีกแห่งหนึ่ง คือ ย่านถนนคนเดินเฮวะโดริ (Heiwa Dori) ตั้งอยู่ห่างจากสถานีรถไฟอาซาฮิดาว่า จะแสดงประติมากรรมน้ำแข็งกว่า 50 ชิ้น และการแข่งขันสลักน้ำแข็งประจำปี โดยช่วงกลางคืนรูปสลักก็จะมีสีส้มของแสงไฟสีต่างๆ สวยงามมากยิ่งขึ้นไม่แพ้ที่อื่นเลยทีเดียว



ASAHIKAWA

นำท่านชม **สวนสัตว์อาซาฮิยาม่า (Asahiyama Zoo) (รวมค่าเข้าชม)** เรียกได้ว่าเป็นสวนสัตว์ที่มีชื่อเสียงอย่างมากของฮอกไกโด สิ่งที่ทำให้สวนสัตว์แห่งนี้มีชื่อเสียงมาก ๆ ก็ตรงที่ทางสวนสัตว์อนุญาตให้ผู้เข้าชมได้เข้าชมสัตว์นานาชนิดจากหลากหลายมุมมอง จนกลายมาเป็นเอกลักษณ์สำคัญที่เวลาใครคิดถึงจะต้องนึกถึงที่นี่ก่อนเสมอ โดยไฮไลท์เด็ดของที่นี่นั่นก็คือ “พาเหรด เพนกวิน” โดยทางสวนสัตว์จะให้นักท่องเที่ยวตั้งแถวสองข้างถนนเพื่อรอรับดาราดับน้อยออกมาเดินโชว์ตัวกัน จุดเริ่มต้นของเพนกวิน พาเหรด ที่สวนสัตว์นี้ก็คือ พฤติกรรมทางธรรมชาติของเพนกวินที่จะออกเดินไปยังทะเลเพื่อไปหาอาหารเป็นหมู่ ทางสวนสัตว์จึงนำพฤติกรรมนี้ บวกกับความต้องการที่อยากให้เพนกวินได้ออก

กำลังภายในฤดูหนาว มารวมกัน และกลายมาเป็นพาเหรดน่ารัก ๆ แบบนี้ ทำให้เราเหมือนได้เข้าไป
ใกล้ชิดกับฝูงเพนกวิน พวกมันเดินตามกันเป็นขบวน (**หมายเหตุ**ขบวนพาเหรดของเพนกวินขึ้นอยู่กับ
สภาพอากาศ ณ วันนั้น ๆ)



Asahiya Zoo

ขบวนพาเหรดเพนกวิน

จากนั้นนำท่านสู่ **หมู่บ้านราเมนอาซาฮิดาวา (Asahikawa Ramen Village)** ราเมนของที่นี่มีรสชาติอัน
เป็นเอกลักษณ์ และได้รับการกล่าวขานถึงความอร่อยมายาวนานกว่าทศวรรษ โดยรวบรวมร้านราเมน
ชื่อดังของเมืองอาซาฮิดาวาทั้ง 8 ร้าน มาอยู่รวมกันเป็นอาคารหลังคาเดียว ไฮไลท์!!! หมู่บ้านราเมนที่
รวบรวมร้านดังชั้นเทพไวโนที่เดียว และยังมีห้องเล็ก ๆ ที่จัดแสดงประวัติความเป็นมาขอหมู่บ้านแห่งนี้
ให้สำหรับผู้ที่สนใจได้มาศึกษาอีกด้วย ทุก ๆ ร้านจะสร้างเอกลักษณ์เฉพาะตัวของร้านตนเองขึ้นมาเพื่อ
ดึงดูดความสนใจของลูกค้า



อาหารกลางวัน CASH BACK 1,000 เยน

ณ หมู่บ้านราเมน ให้ท่านเลือกซื้อเลือกทานตามอัธยาศัย (5)

นำท่านเดินทางกลับสู่ เมืองซัปโปโร (Sapporo) จากนั้นนำท่านเข้าชมงาน **SAPPORO SNOW FESTIVAL 2025** นับเป็นเทศกาลฤดูหนาวสุดยิ่งใหญ่ประจำปีของเมืองซัปโปโรที่ดังมาก ๆ จะจัดขึ้นทุก ๆ ปีในช่วงต้นเดือนกุมภาพันธ์ โดยจะกินระยะเวลาประมาณ 1 สัปดาห์ แต่แต่ละปีจะมีธีมแตกต่างกันไปในทุก ๆ ปี โดยจะจัดขึ้นที่สวนสาธารณะโอดริ (Odori Park) เส้นทางยาวกว่า 1.5 กิโลเมตร ภายในงานมีการนำเสนอประติมากรรมที่สร้างจากหิมะ และน้ำแข็งเป็นจำนวนนับร้อยชิ้นจัด ซึ่งแต่ละชิ้นก็ยิ่งใหญ่ และยังมีเอกลักษณ์แตกต่างกันไป สิ่งที่ดีถือว่าเป็นไฮไลท์ของงานเทศกาลนี้นั้นก็คือการจัดแข่งขันการแกะสลักหิมะจากทั่วโลก จะได้ชมงานแกะสลักจากเหล่าผู้เข้าแข่งขันนานาชาติ รวมทั้งงานของญี่ปุ่นเองอีกมากมาย อีกทั้งยังมีการจัดไฟเป็นสีต่าง ๆ ส่องไปยังผลงานน้ำแข็งแกะสลักเพื่อเพิ่มความสวยงาม และ ณ จุดนี้นักท่องเที่ยวสามารถแวะเวียนไปชมแสงสียามค่ำดิน และถ่ายรูปกับชิ้นงานได้ด้วย สำหรับกิจกรรมส่องไฟจะมีขึ้นตั้งแต่หลังพระอาทิตย์ตกดินไปจนถึงเวลา 22.00 น. ของทุกคืนตลอดการจัดงาน

งานแกะสลักน้ำแข็งสุดยิ่งใหญ่
ของฮอกไกโด



Sapporo Snow Festival





บริการอาหารเย็น ณ ภัตตาคาร พิเศษ!! บุฟเฟ่ต์ชาบู+ชาบู (6)



บุฟเฟ่ต์ชาบู+SHABU



ที่พัก THE B SAPPORO หรือเทียบเท่าระดับเดียวกัน

วันที่
5

ตลาดปลาโจ-SHOPPING DUTY FREE-ศาลเจ้าฮอกไกโด-LAKE SHIKOTSU ICE FESTIVAL 2025-เมืองโอตารุ-คลองโอตารุ-ถนนซากาอิมาจิ-พิพิธภัณฑ์กล่องดนตรี-โรงเป่าแก้วดิดาอิชิ-ดาเฟ็ดิตตี้-OTARU SNOW LIGHT PATH FESTIVAL 2025-ซัปโปโร



บริการอาหารเช้า ณ โรงแรม (7)

จากนั้นนำท่านสู่ **ตลาดปลาโจ (Sapporo Nijo Fish Market)** ถือได้ว่าเป็นหนึ่งในตลาดยอดนิยมใจกลางเมืองซัปโปโร เพราะมีร้านค้ามากกว่า 80 ร้าน ถือเป็นตลาดที่เก่าแก่กว่า 100 ปี ใครที่อยากชิมทั้งอาหารทะเลแบบสด ๆ ดอรรมาเป็นอย่างมาก ร้านค้าต่าง ๆ นั้นจำหน่ายอาหารทะเลเป็นส่วนใหญ่ เช่น ปู หอยเม่นทะเล ไข่ปลาแซลมอน ปลาหมึก และหอยเชลล์ ตลาดแห่งนี้เปิดบริการตั้งแต่เช้าตรู่จนเย็นราว ๆ 07:00-18:00 น. ร้านอาหารต่าง ๆ นั้นจะเป็นที่สำหรับรับประทานอาหาร และดื่มรวมกันอีกด้วย



จากนั้นนำท่านสู่ **ร้านจำหน่ายของฝากของที่ระลึกปลอดภาษี (Duty Free)** ที่อยู่ไม่ไกลจากตัวเมือง ซัปโปโร ภายในมีสินค้าลดราคามากมาย ใครที่กำลังมองหาของฝาก เช่น ขนมยอดฮิตที่นักท่องเที่ยว นิยมซื้อ เครื่องสำอางตัวดัง สินค้าที่ระลึกจากญี่ปุ่น ก็สามารถหาซื้อได้จากที่นี่ อีสาระให้ท่านสนุกสนานกับการช้อปปิ้งอย่างจุใจ จากนั้นนำท่านขอพร ณ **ศาลเจ้าฮอกไกโด (Hokkaido Jinja)** เป็นศาลเจ้าที่สร้างขึ้นในปี 1872 ตามพระบรมราชโองการของจักรพรรดิในสมัยเมจิ ในปี 1869 ขณะฮอกไกโดได้รวมเป็นหนึ่งเดียวกับประเทศ เดิมชื่อ ศาลเจ้าซัปโปโร ซึ่งมีการเปลี่ยนเพื่อให้สมกับความยิ่งใหญ่ของเกาะเมืองฮอกไกโด



บริการอาหารกลางวัน ณ ภัตตาคาร พิเศษ!! บุฟเฟ่ต์ปิ้งย่าง (8)



**BUFFET
YAKINIKU**

รับรองกับบุฟเฟ่ต์ปิ้งย่างฮาชิโมโตะ



นำท่านสู่ **ทะเลสาบชิโกสึ (Lake Shigotsu)** เป็นสถานที่ที่โดดเด่นมากของอุทยานแห่งชาติชิโกสึโทย่า (Shikotsu- Toya National Park) เลยก็ว่าได้ แต่ละปีจะมีนักท่องเที่ยวที่ชื่นชอบธรรมชาติหลังไหลเข้ามาชมความงามยังทะเลสาบแห่งนี้ไม่น้อย ทะเลสาบแห่งนี้กำเนิดขึ้นจากภูเขาไฟที่พังทลายลงมาจากหลังจากเกิดการระเบิดขึ้น และล้อมรอบไปด้วยภูเขามากมาย อีกทั้งยังคงอนุรักษ์ความเป็นธรรมชาติได้อย่างดีเยี่ยม นำท่านเที่ยวชม **Lake Shikotsu Ice Festival 2025** งานเทศกาลน้ำแข็งที่ใช้ออนเซ็นทะเลสาบชิโกสึในสวนสาธารณะของอุทยานแห่งชาติ “ชิโดสึโทยะ” เป็นสถานที่จัดงาน มีประติมากรรมน้ำแข็งที่สร้างขึ้นโดยใช้น้ำในทะเลสาบชิโดสึอันเป็นที่ภาคภูมิใจในเรื่องความใส ซึ่งมีเพียงไม่กี่แห่งในประเทศ พบและปล่อยให้แข็งตัวเรียงรายอยู่ประหนึ่งเข้ามาในเมืองน้ำแข็ง ล้อมรอบด้วยศิลปะการสลักน้ำแข็งถูกจัดอยู่ตามจุดต่าง ๆ ท่านสามารถเล่นสไลเดอร์น้ำแข็ง ลานสเก็ตที่สั่นไกลด้วยรองเท้าบูต หรือขี่ม้าจูงชมสถานที่จัดงาน ซึ่งเป็นที่นิยมของนักท่องเที่ยว ภายในระยะเวลาจัดงานนั้น ไม่พลาดกับการได้ถ่ายรูปกับกำแพงน้ำแข็งขนาดใหญ่ที่สุดของที่นี่ ประมาณตึก 2 ชั้น นอกจากนี้จะมีการยิงดอกไม้ไฟถึง 300 นัดในวันเสาร์ วันอาทิตย์ และวันหยุดราชการตั้งแต่เวลา 18:30 น. แล้ว ยังมีการแสดงการตีกลองใหญ่แบบญี่ปุ่น และสามารถไปอาบน้ำในออนเซ็นที่อยู่รอบ ๆ สถานที่จัดงานได้อีกด้วย



จากนั้นนำท่านเดินทางสู่ **เมืองโอตารุ (Otaru)** เป็นเมืองที่สำคัญของเกาะฮอกไกโด ด้วยจุดที่ตั้งของตัวเมืองสามารถมองเห็นอ่าวอิซิกะริที่อยู่ด้านหน้า ทศนียภาพเทือกเขาที่ล้อมรอบงดงามราวกับเป็นเมืองแห่งความฝัน ตัวอาคารบ้านเรือนที่ยังคงอนุรักษ์ตามลักษณะดั้งเดิม รวมไปถึงการที่มีสถานที่ท่องเที่ยวต่าง ๆ โดด ๆ ที่ดึงดูดให้นักท่องเที่ยวต่างตบเท้ากันมาเมืองนี้อย่างต่อเนื่อง นำท่านเที่ยวชม **คลองโอตารุ (Otaru Canal)** คลองขนาดใหญ่ตัดผ่าใจกลางเมืองโอตารุ เปรียบเสมือนเส้นเลือดใหญ่ที่หล่อเลี้ยงความเจริญของเมืองแห่งนี้ ในอดีตชาวเมืองและพ่อค้าใช้คลองนี้เป็นเส้นทางหลักในการส่งสินค้าและค้าขาย บริเวณคลังจึงเรียงรายไปด้วยโกดังมากมาย คลองแห่งนี้มีความยาวถึง 1,140 เมตร ระดับตกแต่งด้วยโคมไฟสไตล์ลวดตอเรียวยู่งทั้งสองฝั่งของถนน จุดที่เคยเป็นคลังสินค้าที่สร้างแนวอิฐดูดิบ ๆ อาร์ต ๆ ของอดีตก็กลายมาเป็นร้านอาหารหรือคาเฟ่ชิค ๆ นับเป็นจุดถ่ายรูปที่นิยมอีกแห่งหนึ่งของนักท่องเที่ยวเลยทีเดียว



จากนั้นให้ท่านเดินเล่นเลือกซื้อของฝากขนมต่าง ๆ ที่ **ถนนซากาอิมาจิ (Sakaimachi Street)** ซึ่งถือว่าเป็นย่านช้อปปิ้งชื่อดังของเมืองโอตารุ มีร้านค้า ร้านอาหาร ร้านกาแฟ และร้านขายของที่ระลึกต่าง ๆ มากมาย ให้ท่านเลือกชมชิมซ้อปได้อย่างสนุกสนาน จากนั้นนำท่านชม **พิพิธภัณฑ์กล่องดนตรี (Otaru Music Box Museum)** ตั้งอยู่ภายในอาคารเก่าเมืองโอตารุ บริเวณด้านหน้าอาคารมีหอนาฬิกาขนาดใหญ่ที่ทางรัฐบาลแคนาดามอบเป็นของขวัญให้กับรัฐบาลญี่ปุ่น ด้านในอาคารมีกล่องเสียงเพลงมากมายหลากหลายรูปแบบให้ท่านได้เยี่ยมชม มีการจัดแสดงกล่องดนตรีโบราณและหลากหลายกว่า 25,000 ชิ้น อีกทั้งยังมีส่วนจัดแสดงตุ๊กตาดาระคุริ (Karakuri dolls) อันเป็นตุ๊กตาแบบดั้งเดิมของยุคศตวรรษที่ 17 ถึงศตวรรษที่ 19 ที่หาดูได้ยากมาก ๆ ให้ได้ชมอีกด้วย ส่วนใครที่ติดใจอยากได้กล่อง

ดนตรีกลับบ้านแล้วละก็ไม่ต้องเสียใจไป เพราะที่นี่ยังมีส่วนที่เป็นร้านจำหน่ายกล่องดนตรีแบบสั่งทำตามใจจะเอาตุ๊กตาตัวไหน สีอะไร เพลงอะไรสั่งได้ ไว้เป็นของที่ระลึกแบบไม่เหมือนใครกับอีกด้วย



จากนั้นนำท่านเข้าชม **โรงเป่าแก้วคิตาอิชิ (Kitaichi Glass Otaru Sangokan)** โดยในอดีตนั้นจุดประสงค์ของการเป่าแก้วเพื่อใช้เป็นท่อนให้เรือ แต่ปัจจุบันนี้เป่าหมายของการเป่าแก้วเพื่อใช้เป็นของใช้หรือของที่ระลึกแทน ภายในอาคารมีการตกแต่งด้วยโคมไฟแก้วจำนวนมากอย่างหรูหรา ประกอบด้วยส่วนต่างๆ อย่าง คาเฟ่ ที่มีบริการทั้งขนมหวาน และอาหารญี่ปุ่นตกแต่งด้วยเครื่องแก้วนานาชนิดดูงดงาม ส่วนจัดแสดงเครื่องแก้วชนิดต่างๆ ตั้งแต่ในยุคอดีต ชมการสาธิตการเป่าแก้วด้วยกรรมวิธีโบราณ และหากใครชื่นชอบการประดิษฐ์หรือต้องการของที่ไม่เหมือนใครก็สามารถเข้าร่วมเวิร์คช็อปทำเครื่องแก้วแบบ DIY เพื่อสร้างเครื่องแก้วที่มีชิ้นเดียวในโลกได้อีกด้วย นำท่านสู่ **คาเฟ่คิตตี้ (Hello Kitty Cafe)** คาเฟ่ชื่อดังในเมืองโอตารุ เพลิดเพลินกับบรรยากาศน่ารักๆ ของตัวการ์ตูนแมวชื่อดัง Hello Kitty นอกจากนี้ ยังมีสินค้าเกี่ยวกับคิตตี้ และพวงเพื่อนให้เราได้เลือกซื้อสินค้า และถ่ายรูปตามอัธยาศัย



จากนั้นนำท่านชม งานเทศกาลหิมะ **OTARU SNOW LIGHT PATH FESTIVAL 2025** เป็นงานเทศกาลฤดูหนาวที่จัดขึ้นเป็นประจำทุกปีในช่วงเดือนกุมภาพันธ์ถึงมีนาคม เดิมทีตรงกับงานเทศกาลหิมะซัปโปโร โดยทั่วทั้งบริเวณคลองและในเมืองโอตารุจะประดับไปด้วยแสงไฟท่ามกลางหิมะ ทำให้เมืองโอตารุดงงามเป็นอย่างยิ่ง

OTARU SNOW LIGHT PATH FESTIVAL



จากนั้นนำท่านเดินทางกลับสู่ เมืองซัปโปโร (Sapporo)

อิสระอาหารเย็นตามอัธยาศัย

ที่พัก THE B SAPPORO หรือเทียบเท่าระดับเดียวกัน

วันที่
6

สนามบินนานาชาตินิวยอร์ก-สนามบินดอนเมือง (กรุงเทพฯ)



บริการอาหารเช้า ณ โรงแรม (9)

ได้เวลาอันสมควรนำท่านเดินทางสู่ สนามบินนานาชาตินิวยอร์ก...

11.55 น.

ออกเดินทางกลับสู่ กรุงเทพฯ ประเทศไทย โดยสายการบิน THAI AIRASIA X (XJ)
เที่ยวบินที่ XJ 621

ใช้เวลาบินประมาณ 7 ชั่วโมง 55 นาที



บริการอาหาร และเครื่องดื่มบนเครื่อง

17.50 น.

คณะเดินทางถึง สนามบินนานาชาติดอนเมือง กรุงเทพฯ โดยสวัสดิภาพและความประทับใจ...



สำหรับลูกค้าท่านที่ไม่ต้องการใช้ตั๋วเครื่องบิน (JOIN LAND)

หักออกจากราคารั้วร์ 7,000.-/ท่าน

Real choice

สำหรับลูกค้าที่จองโปรแกรมทัวร์เส้นทางญี่ปุ่น เส้นทางเวียดนาม สามารถเลือกใช้แพ็คเกจเสริมจาก Real Choice ได้ทุกบริการ

Real Private Choice

สำหรับท่านที่ต้องการความเป็นส่วนตัวมากขึ้น
ท่านสามารถเลือกใช้ใช้บริการ รถส่วนตัวได้
โดยมีรูปแบบรถให้เลือกถึง 3 ประเภท
โดยรถ แต่ละประเภท สามารถนั่งได้ตั้งแต่ 2 ท่านขึ้นไป

อัพเดท ณ วันที่ 25/05/67



Bus (10-20 ท่าน)



VAN (2-8ท่าน)



Alphard (2-4 ท่าน)

ติดต่อสอบถามราคากับเจ้าหน้าที่

Real Private Choice

สำหรับท่านที่ต้องการความเป็นส่วนตัวมากขึ้น
ท่านสามารถเลือกใช้ใช้บริการ รถส่วนตัวได้
โดยมีรูปแบบรถให้เลือกถึง 2 ประเภท
โดยรถ แต่ละประเภท สามารถนั่งได้ตั้งแต่ 2 ท่านขึ้นไป

อัพเดท ณ วันที่ 25/05/67



VAN (7-8ท่าน)



BUS (10-18 ท่าน)

ติดต่อสอบถามราคากับเจ้าหน้าที่

Real Seat Choice



Premium Flatbed

ที่นั่งสุดพิเศษขนาดที่กว้าง 19 นิ้ว
ที่มีความห่างระหว่างแถว 59 นิ้ว
สามารถปรับนอนได้เท่าที่ควรต้องการ
พร้อมด้วยอุปกรณ์อื่นๆ
ให้คุณเดินทางอย่างสะดวกสบายเต็มที่

ราคาขึ้นอยู่กับวันเดินทาง

อัพเดท ณ วันที่ 26/02/67

**ใช้ราคาทุกครั้งที่ก่อนทำการสั่งซื้อ



HOT Seat

ด้วยพื้นที่วางขาที่กว้าง 17.5 นิ้ว
คุณจึงมีพื้นที่กว้างขึ้นสำหรับการยืดขา
ได้อย่างเต็มที่ นอกจากนี้
คุณยังจะได้สิทธิขึ้นเครื่องก่อนใครอีกด้วย

ราคา 2,700 /เที่ยว

**ใช้ราคาทุกครั้งที่ก่อนทำการสั่งซื้อ



Quite Zone

ผู้โดยสารที่มีอายุตั้งแต่ 10 ปีขึ้นไป
ระบบอุปกรณ์ที่ให้แสงสว่างตามสายตา
อาหารของคุณจะได้รับการเสิร์ฟ
รวดเร็วยิ่งขึ้น

ราคา 1,600 /เที่ยว

**ใช้ราคาทุกครั้งที่ก่อนทำการสั่งซื้อ

Real Baggage Choice

เพิ่มน้ำหนักกระเป๋า

ปกติท่านจะได้น้ำหนักกระเป๋าอยู่ที่ 20 กก.
สำหรับท่านที่ต้องการซื้อน้ำหนักกระเป๋าเพิ่ม

อัพเดท ณ วันที่ 26/02/67

ฟรี 20 กิโลกรัม

ซื้อเพิ่ม 5 กิโลกรัม /เที่ยว
ราคา 1,500 / เที่ยว

ซื้อเพิ่ม 10 กิโลกรัม /เที่ยว
ราคา 1,800 / เที่ยว

ซื้อเพิ่ม 20 กิโลกรัม /เที่ยว
ราคา 2,900 / เที่ยว



Real Insurance Choice

ประกันการเดินทางเสริม

ครอบคลุมการรักษาพยาบาล และเหตุการณ์ไม่คาดฝัน
เมื่อเดินทางไปต่างประเทศ(ที่ไม่ใช่โรคประจำตัว และ อุบัติเหตุ)
สามารถซื้อความคุ้มครองได้ สูงสุดถึง 5,000,000 บาท

อัพเดท ณ วันที่ 26/02/67

เริ่มต้นที่

710.-



Real Wifi Choice



Package	10 GB / Day	Unlimited	ค่าบริการเชื่อมต่อ (ค่าบริการโรมมิ่ง)
5 DAY	799.-	999.-	250.-
6 DAY	999.-	1,199.-	300.-

**กรุณาสอบถามเงื่อนไขกับเจ้าหน้าที่ทุกครั้งก่อนทำการสั่งซื้อ

Soft Bank

WiFi

***เริ่มปรับใช้ตั้งแต่วันที่ 17 ตุลาคม 2566 เป็นต้นไป

Real admission Ticket Choice

จองตั๋วล่วงหน้า

บริการจองตั๋ว Disneyland , Universal Studio ล่วงหน้า

ติดต่อสอบถามราคากับเจ้าหน้าที่

อัพเดท ณ วันที่ 25/05/67



TOKYO Disneyland

Universal Studio



Real Seat Choice



QUITE ZONE

ผู้โดยสารที่มีอายุตั้งแต่ 10 ปีขึ้นไป
ระบบอุปกรณ์ที่ให้แสงสว่างนุ่มนวลสายตา
อาหารของคุณจะได้รับการเสิร์ฟ
รวดเร็วยิ่งขึ้น

ราคา 1,600 /ที่เยว

**ใช้ราคาทุกครั้งก่อนทำการสั่งซื้อ



HOT SEAT

ด้วยพื้นที่วางขาที่กว้าง 17.5 นิ้ว คุณจึงมีพื้นที่กว้างขึ้น
สำหรับการยืดขาได้อย่างเต็มที่ นอกจากนี้
คุณยังจะได้สิทธิขึ้นเครื่อง ก่อนใครอีกด้วย

ราคา 2,700 /ที่เยว

**ใช้ราคาทุกครั้งก่อนทำการสั่งซื้อ



PREMIUM FLATBED

ที่นั่งสุดพิเศษขนาดที่นั่งกว้าง 19 นิ้ว
ที่มีความห่างระหว่างแถว 59 นิ้ว
สามารถปรับนอนได้เท่าที่คุณต้องการ
พร้อมด้วยอุปกรณ์อื่นๆ
ให้คุณเดินทางอย่างสะดวกสบายเต็มที่

ราคาขึ้นอยู่กับวันเดินทาง

**ใช้ราคาทุกครั้งก่อนทำการสั่งซื้อ

อัปเดต ณ วันที่ 26/02/67



Real Wifi Choice



Soft Bank



PACKAGE	10 GB / DAY	UNLIMITED	ประกันเครื่อง (เป็นการซื้อขายจะไม่ได้คืนในภายหลัง)
5 DAY	799.-	999.-	250.-
6 DAY	999.-	1,199.-	300.-

**กรุณาสอบถามเงื่อนไขกับเจ้าหน้าที่ทุกครั้งก่อนทำการสั่งซื้อ
เริ่มปรับใช้ตั้งแต่วันที่ 17 ตุลาคม 2566 เป็นต้นไป



ข้อควรรู้

กรุณาศึกษารายละเอียดทั้งหมดก่อนทำการจอง เพื่อความถูกต้อง และ ความเข้าใจตรงกันระหว่างท่านลูกค้า และบริษัทฯ เมื่อท่านตกลงชำระเงินมัดจำ หรือ ค่าทัวร์ทั้งหมดกับทางบริษัทฯแล้ว ทางบริษัทฯ จะถือว่าท่าน ได้ยอมรับเงื่อนไขข้อตกลงต่างๆทั้งหมด



****ท่านใดมีเที่ยวบินภายในประเทศ ให้ท่านจองเป็นสายการบิน แอร์เอเชีย เท่านั้น****

ทั้งนี้หากสายการบิน หรือเที่ยวบินหลักเกิดการล่าช้า ทางบริษัทฯจะพิจารณาชดเชยค่าเสียหาย เฉพาะในส่วนสายการบินภายในประเทศ ที่เป็นสายการบินเครือเดียวกันกับเที่ยวบินหลักเท่านั้น นอกเหนือจากสายการบินที่ทางบริษัทฯ แจ้ง ขอสงวนสิทธิ์ในการไม่รับผิดชอบ และพิจารณาทุกๆ กรณี เนื่องจากทางบริษัทฯ ได้จำหน่ายโปรแกรมทัวร์ที่เริ่มเดินทางจาก สนามบินสุวรรณภูมิ ไม่นับรวม การเดินทางจากสนามบินอื่นๆและให้แจ้งต่อพนักงานขายล่วงหน้า ก่อนทำการซื้อบัตรโดยสาร ภายในประเทศทุกครั้ง เนื่องจากต้องได้รับการยืนยันเที่ยวบินหลัก และ กรุ๊ปคอนเฟิร์ม

****เพื่อประโยชน์ของตัวท่านเอง ****



บริษัทฯ ขอสงวนสิทธิ์ รายการทัวร์สามารถเปลี่ยนแปลงได้ตามความเหมาะสม

เนื่องจากสภาวะอากาศ, การระบาดของโรคติดต่อ, การเมือง, สายการบิน เป็นต้น โดยมีต้องแจ้งให้ทราบล่วงหน้า

การบริการของรถบัสนำเที่ยวญี่ปุ่น ตามกฎหมายของประเทศญี่ปุ่น สามารถให้บริการได้วันละ 10 ชั่วโมง มีอาจเพิ่มเวลาได้ โดยมีคคุเทศก์ และ คนขับจะเป็นผู้บริหารเวลา ตามความเหมาะสม ทั้งนี้ขึ้นอยู่กับสภาพการจราจรในวันเดินทางนั้นๆ เป็นหลัก จึงขอสงวนสิทธิ์ในการปรับเปลี่ยนเวลาท่องเที่ยว ตามสถานที่ในโปรแกรมการเดินทาง



อัตราค่าบริการ รวมอะไรบ้าง ?



**ค่าตัวเครื่องบิน
ขาไป - ขากลับ**
(ตามรายการระบุ รวมถึงค่าภาษี
สนามบิน และ ค่าภาษีน้ำมัน)



**ค่ารถโค้ช
ปรับอากาศ
ตามรายการที่ระบุ**



**โรงแรมที่พักตามระบุ
หรือ เกียบเต่า**
(พัก 2-3 ท่าน/ห้อง)



**ค่าธรรมเนียม
เข้าชมสถานที่ต่างๆ
ตามรายการที่ระบุ**



**ภาษีมูลค่าเพิ่ม 7%
ภาษีหัก ณ ที่จ่าย 3%**
(คิดเฉพาะค่าบริการ)



**ค่าอาหาร
ตามรายการที่ระบุ**



**ค่าเบี้ยประกัน
อุบัติเหตุในระหว่างการเดินทาง
ท่องเที่ยวต่างประเทศ**

วงเงินประกันท่านละ 500,000 บาท
(ไม่ครอบคลุมถึงสุขภาพ อากาศเจ็บป่วย หรือโรคประจำตัว)
กรณีเสียชีวิตจากอุบัติเหตุระหว่างการเดินทางท่องเที่ยว
วงเงินประกันท่านละ 1,000,000 บาท (เงื่อนไขตามกรมธรรม์)





อัตราค่าบริการ ไม่รวมรวมอะไรบ้าง ?



ค่าใช้จ่ายส่วนตัว ของผู้เดินทาง

- ค่าหนังสือเดินทาง
- ค่าโทรศัพท์
- ค่าอาหาร เครื่องดื่ม
- ค่าช้อปปิ้ง
- ค่ามีนิบาร์ในห้อง
- และค่าพาหนะต่างๆ ที่มีระบุในรายการ



ค่าธรรมเนียมวีซ่า เข้าประเทศญี่ปุ่น

กรณีประกาศให้กลับมายื่นร้องขอวีซ่าอีกครั้ง (เนื่องจากทางญี่ปุ่นได้ประกาศยกเว้นการยื่นวีซ่าเข้าประเทศญี่ปุ่นให้กับคนไทย สำหรับผู้ที่ประสงค์พำนักระยะสั้นในประเทศญี่ปุ่นไม่เกิน 15 วัน)

หากในภายหลังทางรัฐบาลญี่ปุ่นประกาศให้ยื่นวีซ่าตามเดิม ผู้เดินทางจะต้องจ่ายเพิ่ม 2,000 บาท สำหรับการยื่นร้องขอวีซ่า



ค่าธรรมเนียมกระเป๋า
สัมภาระที่มีน้ำหนักเกินกว่า
ที่สายการบินนั้นๆ กำหนด
หรือ สัมภาระใหญ่เกิน
ขนาดมาตรฐาน



ค่าภาษีน้ำมัน
ที่ทางสายการบินเรียกเก็บเพิ่ม
ในภายหลังจากทางบริษัทฯ
ได้ออกตัวเครื่องบินไปแล้ว



**ค่ามัคคุเทศก์และ
หัวหน้าทัวร์**
ที่คอยอำนวยความสะดวก
ตลอดการเดินทาง



ค่าทิปมัคคุเทศก์ คนขับรถ 2,000 บาท/ท่าน/ทริป



เดินทางขั้นต่ำ 30 ท่าน หากต่ำกว่ากำหนด กรุ๊ปจะไม่สามารถเดินทางได้ หากผู้เดินทางทุกท่านยินดีที่จะชำระค่าบริการเพิ่มเพื่อให้คณะเดินทางได้ ทางเรายินดีที่จะประสานงานในการเดินทางตามประสงค์ให้ท่านต่อไป ทางบริษัทฯ ขอสงวนสิทธิ์ในการงดออกเดินทาง และเลื่อนการเดินทางไปในวันอื่นต่อไป โดยทางบริษัทฯ จะแจ้งให้ท่านทราบล่วงหน้า



เงื่อนไขที่ควรรู้



1 เงื่อนไขการจอง และ การชำระเงิน (เฉพาะการส่งจอยท์วอร์เท่านั้น ไม่รวมการตัดกรุ๊ป หรือกรุ๊ปเหมา)

 **มัดจำท่านละ 15,000 บาท** ภายหลังจากที่ท่านได้รับอินวอยซ์การจอง 1 วัน
กรณีลูกค้าทำการจองน้อยกว่าวันเดินทาง 30 วัน ทางบริษัทฯ ขอสงวนสิทธิ์ในการเก็บ
ค่าทัวร์เต็มจำนวนทันทีในวันจองเท่านั้น

ส่วนที่เหลือ ชำระก่อนวันเดินทาง 30 วัน (นับรวมวันเสาร์ และอาทิตย์)

- หากไม่ชำระมัดจำตามที่กำหนด ขออนุญาตตัดที่นั่งให้ลูกค้าท่านอื่นที่รออยู่
- หากชำระไม่ครบตามจำนวน บริษัทฯ ถือว่าท่านยกเลิกการเดินทางโดยอัตโนมัติโดยไม่มีเงื่อนไข
- เมื่อท่านชำระเงินไม่ว่าจะทั้งหมด หรือบางส่วน ทางบริษัทฯ ถือว่าท่านได้ยอมรับเงื่อนไขและข้อตกลงต่างๆที่ได้ระบุไว้ทั้งหมดนี้แล้ว



หากชำระเงินในแต่ละส่วนแล้ว โปรดส่งสำเนาการโอนเงิน พร้อมระบุชื่อพนักงานขาย
มาทางอีเมล หรือ แนบสลิปผ่านระบบจองที่นั่งออนไลน์ของทางบริษัทฯ

1.1 เงื่อนไขยกเลิกการจอง (เฉพาะการส่งจอยท์วอร์เท่านั้น ไม่รวมการตัดกรุ๊ป หรือกรุ๊ปเหมา)

- ยกเลิกก่อนการเดินทางไม่น้อยกว่า 30 วัน คืนเงินบางส่วน (หักจากค่าใช้จ่ายที่เกิดขึ้นจริงแล้ว เช่น ค่ามัดจำบัตรโดยสารเครื่องบิน และมัดจำค่าบริการโรงแรม, รถโค้ช ร้านอาหาร จากทางต่างประเทศ)
- ยกเลิกก่อนการเดินทางน้อยกว่า 30 วัน คืนเงินค่าทัวร์ 50% (จากราคาทัวร์ที่ซื้อ)
- ยกเลิกก่อนการเดินทางน้อยกว่า 15 วัน ไม่สามารถคืนเงินได้ / สามารถเปลี่ยนแปลงผู้เดินทางได้ (เปลี่ยนชื่อ) ต้องแจ้งให้บริษัทฯ กราบล่วงหน้าอย่างน้อย 7 วัน

1.2 เงื่อนไขยกเลิกการจอง / เดินทางวันหยุด หรือเทศกาล และ โปรแกรม ที่เดินทางด้วยเที่ยวบินพิเศษ Charter Flight

- กรุ๊ปที่เดินทาง **ในช่วงวันหยุด หรือเทศกาล** ที่ต้องการันตีค่าบัตรโดยสารทั้งหมด และที่นั่งกับสายการบิน หรือกรุ๊ปที่มีการการันตีค่าที่พักทั้งหมด และอื่นๆโดยตรง หรือโดยการผ่านตัวแทนในประเทศหรือต่างประเทศ และไม่อาจขอคืนเงินได้ **รวมถึงเที่ยวบินพิเศษ CHARTER FLIGHT** ขอสงวนสิทธิ์ไม่มีการคืนเงินทุกกรณี ทั้งมัดจำหรือค่าทัวร์ทั้งหมด เนื่องจากเป็นการเหมาจ่ายในเที่ยวบิน และโปรแกรมนั้นๆ **ซึ่งไม่สามารถใช้เงื่อนไขยกเลิกการจองร่วมกับข้อที่ 1.1 ได้**

2 **เงื่อนไขการจอง และการชำระเงิน *เฉพาะการตัดกรุ๊ป หรือกรุ๊ปเหมา**
ซึ่งเป็นข้อตกลงระหว่าง บริษัททัวร์ ผู้ขาย และ บริษัททัวร์ผู้ซื้อ เท่านั้น

 **มัดจำท่านละ 15,000 บาท** หลังจากที่ท่านได้รับอินวอยซ์การจอง 1 วัน
(กรณีลูกค้าทำการจองน้อยกว่าวันเดินทาง 30 วัน ทางบริษัทฯ ขอสงวนสิทธิ์ในการเก็บค่าทัวร์
เต็มจำนวนทันทีในวันจองเท่านั้น)



ส่วนที่เหลือ ชำระก่อนวันเดินทาง 35 วัน
(นับรวมวันเสาร์ และอาทิตย์)



หากไม่ชำระมัดจำตามที่กำหนด
ขออนุญาตตัดที่นั่งให้ลูกค้าท่านอื่นที่รออยู่



หากชำระไม่ครบตามจำนวน
บริษัทฯ ถือว่าท่านยกเลิกการเดินทาง
โดยอัตโนมัติโดยไม่มีเงื่อนไข



เมื่อท่านชำระเงิน ไม่ว่าจะทั้งหมด
หรือ บางส่วน
ทางบริษัทฯ ถือว่าท่านได้ยอมรับเงื่อนไข
และ ข้อตกลงต่างๆที่ได้ระบุไว้ทั้งหมดนี้แล้ว

2.1 เงื่อนไขยกเลิกการจอง

- ยกเลิกก่อนการเดินทางไม่น้อยกว่า 45 วัน คืนเงินเต็มจำนวน
- ยกเลิกก่อนการเดินทางน้อยกว่า 45 วัน คืนเงินบางส่วน (หักจากค่าใช้จ่ายที่เกิดขึ้นจริงแล้ว เช่น ค่ามัดจำบัตรโดยสารเครื่องบิน และมัดจำค่าบริการโรงแรม, รถโค้ช, ร้านอาหาร จากทางต่างประเทศ)
- ยกเลิกก่อนการเดินทางน้อยกว่า 30 วัน ไม่สามารถคืนเงินได้

2.2 เงื่อนไขยกเลิกการจอง / เดินทางวันหยุด หรือเทศกาล และโปรแกรมที่เดินทางด้วยเที่ยวบินพิเศษ Charter Flight

- กรุ๊ปที่เดินทาง ใน **ช่วงวันหยุด หรือเทศกาล** ที่ต้องการันตีค่าบัตรโดยสารทั้งหมด และ ที่นั่งกับสายการบิน หรือกรุ๊ปที่มีการการันตีค่าบริการที่พัก ทั้งหมด และอื่นๆโดยตรง หรือโดยการผ่านตัวแทนในประเทศ หรือ ต่างประเทศ และไม่อาจขอคืนเงินได้ รวมถึง **เที่ยวบินพิเศษ CHARTER FLIGHT** ขอสงวนสิทธิ์ไม่มีการคืนเงินทุกกรณี ทั้งมัดจำ หรือ ค่าทัวร์ทั้งหมด เนื่องจากการเหมาะสมง่ายในเที่ยวบิน และโปรแกรมอื่นๆ **ซึ่งไม่สามารถใช้เงื่อนไขยกเลิกการจองร่วมกับข้อที่ 2.1 ได้**

3

เขื่อนไซกรณีเกิดภัยพิบัติ

ไม่ว่ากรณีใดๆ หากเกิดภัยพิบัติตามธรรมชาติ หรือ ภัยพิบัติอื่นไม่สามารถคาดการณ์ล่วงหน้าได้



เช่น พายุไต้ฝุ่น แผ่นดินไหว สึนามิ หรือโรคระบาด
ในประเทศ หรือ นอกประเทศ หรือเมืองที่ท่านเดินทางไป

ลูกค้าไม่สามารถที่จะนำเหตุการณ์ดังกล่าวมาขอยกเลิก หรือ ขอเงินคืนได้ และ บริษัทฯ จะไม่คืนเงินใดๆ ทั้งสิ้น แต่จะขอสงวนสิทธิ์ในการพิจารณาเลือกการเดินทางออกไปได้ตามที่บริษัทฯ ได้แจ้ง
จนกว่าภัยพิบัตินั้นจะสิ้นสุดลง



i

โปรดตรวจสอบ Passport

จะต้องมีอายุคงเหลือ ณ วันเดินทางมากกว่า 6 เดือนขึ้นไป และ เหลือหน้ากระดาษอย่างต่ำ 2 หน้า หากไม่มั่นใจโปรดสอบถาม

⚠️ หมายเหตุ

กรณีที่คุณต้องตรวจคนเข้าเมืองทั้งกรุงเทพฯ และในต่างประเทศ ปฏิเสธมิให้เดินทางออก หรือ เข้าประเทศที่ระบุไว้ในรายการเดินทาง บริษัทฯ ขอสงวนสิทธิ์ที่จะไม่คืนค่าทัวร์ไม่ว่ากรณีใดๆ ทั้งสิ้น รวมถึงเมื่อท่านออกเดินทางไปกับคณะแล้ว ถ้าท่านงดการใช้บริการรายการใดรายการหนึ่ง หรือไม่เดินทางพร้อมคณะ ถือว่าท่านสละสิทธิ์ไม่อาจเรียกร้องค่าบริการคืน ไม่ว่ากรณีใดๆ ทั้งสิ้น



ข้อมูลเพิ่มเติม : ตัวเครื่องบิน และ ที่นั่ง

- ➔ ในการเดินทางเป็นหมู่คณะ ผู้โดยสารจะต้องเดินทางไป-กลับพร้อมกัน ไม่สามารถเลื่อนวันเดินทางกลับได้
- ➔ การจัดที่นั่งของกรุ๊ปเป็นไปโดยสายการบินเป็นผู้กำหนด ซึ่งทางบริษัทฯ ไม่สามารถเข้าไปแทรกแซงได้
- ➔ กรณี ยกเลิกการเดินทาง บัตรโดยสารไม่สามารถยกเลิก หรือคืนเงินบางส่วนได้



ข้อมูลเพิ่มเติม : โรงแรมที่พัก

- ➔ เนื่องจากมีการวางแผนแบบห้องพักของแต่ละโรงแรมแตกต่างกัน จึงอาจทำให้ห้องพักแบบ ห้องเดี่ยว (Single) และห้องคู่ (Twin / Double) และ ห้องพักแบบ 3 ท่าน / 3 เตียง (Triple Room) ห้องพักอาจจะไม่ติดกัน
- ➔ กรณีมีงานจัดประชุมนานาชาติ (Trade Fair) เป็นผลให้ค่าโรงแรมสูงขึ้นมาก และห้องพักในเมืองเต็ม บริษัทฯ ขอสงวนสิทธิ์ในการปรับเปลี่ยน หรือย้ายเมืองเพื่อให้เกิดความเหมาะสม



ข้อมูลเพิ่มเติม : สัมภาระ และ ค่าพนักงานยกกระเป๋า (Porter)

- ➔ สำหรับน้ำหนักของสัมภาระที่ทางสายการบินอนุญาตให้บรรทุกใต้ท้องเครื่องบิน คือ 20 กิโลกรัม (สำหรับผู้โดยสารชั้นประหยัด / Economy Class Passenger) การเรียกค่าระวางน้ำหนักเพิ่มเป็นสิทธิ์ของสายการบินที่ท่านไม่อาจปฏิเสธได้ (ท่านต้องชำระในส่วนที่โดนเรียกเก็บเพิ่ม)

➔ สำหรับกระเป๋าสัมภาระของผู้โดยสาร (ยกเว้นการก) สามารถนำสัมภาระพกพาขึ้นเครื่องได้ไม่เกิน 2 ชั้น ได้แก่ กระเป๋าสัมภาระ 1 ชั้น หรือกระเป๋าใส่คอมพิวเตอร์ หรือกระเป๋าถือ หรือกระเป๋าขนาดเล็กอีก 1 ชั้น ต้องมีขนาดไม่เกิน 56 ซม.(สูง)x36 ซม.(กว้าง)x 23 ซม.(หนา) ต้องสามารถจัดเก็บไว้ในช่องเก็บสัมภาระเหนือศีรษะภายในห้องโดยสารได้

➔ กรณีที่ต้องมีบินด้วยสายการบินภายในประเทศ น้ำหนักของกระเป๋า อาจจะถูกกำหนดให้ต่ำกว่ามาตรฐานได้ ทั้งนี้ขึ้นอยู่กับข้อกำหนดของแต่ละสายการบิน ทางบริษัทฯ ขอสงวนสิทธิ์ไม่รับภาระส่วนของค่าใช้จ่ายที่สัมภาระน้ำหนักเกิน (ท่านต้องชำระในส่วนที่โดนเรียกเก็บเพิ่ม)

! ทางบริษัทฯ ไม่รับผิดชอบกรณีเกิดการสูญเสี่ย สูญหายของกระเป๋า และ สัมภาระของผู้โดยสารทุกกรณี **หมายเหตุ... (สำคัญมาก!!! ผู้โดยสารควรรับทราบก่อนการเดินทาง)**

1 รายการอาจมีการเปลี่ยนแปลงตามความเหมาะสม

เนื่องจาก การยกเลิกเที่ยวบิน ความล่าช้าของสายการบิน โรงแรม ที่พัก การจราจร เหตุการณ์ทางการเมือง การนัดหยุดงาน การก่อกองจลาจล อุบัติเหตุ สภาพอากาศ ภัยธรรมชาติ ภาวะภัย อัคคีภัย โรคระบาด ในประเทศ หรือนอกประเทศ หรือเมืองที่ท่านเดินทางไป หรือ ไม่ว่าจะด้วยสาเหตุใดๆ ก็ตาม (ซึ่งเป็นเหตุการณ์ที่นอกเหนือการควบคุมจากทางบริษัทฯ) โดยทางบริษัทฯ จะคำนึงถึงความปลอดภัยของลูกค้าเป็นสิ่งสำคัญ

2 หากท่านยกเลิกทัวร์

เนื่องจากเหตุการณ์ความไม่สงบทางการเมือง สายการบิน สภาพอากาศ ภัยธรรมชาติ ภาวะภัย อัคคีภัย โรคระบาด ในประเทศ หรือนอกประเทศ หรือเมืองที่ท่านเดินทางไป แต่สายการบิน หรือในส่วนของการบริการทางประเทศที่ท่านเดินทางท่องเที่ยว ยังคงให้บริการอยู่เป็นปกติ ทางบริษัทฯ ขอสงวนสิทธิ์ในการไม่คืนค่าทัวร์ทั้งหมด หรือบางส่วนให้กับท่าน

3 หากในวันเดินทาง สถานที่ท่องเที่ยวใดที่ไม่สามารถเข้าชมได้

สถานที่ท่องเที่ยวใดที่ไม่สามารถเข้าชมได้ ไม่ว่าจะด้วยสาเหตุใดก็ตาม ทางบริษัทฯ จะหาสถานที่ท่องเที่ยวใหม่ทดแทน หรือคืนค่าใช้จ่ายบางส่วนนั้นให้

4 บริษัทฯ จะไม่รับผิดชอบและขอสงวนสิทธิ์ในการไม่คืนค่าทัวร์ทั้งหมด หรือ บางส่วนให้กับท่าน ในกรณีดังนี้

- กรณีที่กองตรวจคนเข้าเมือง ห้ามผู้เดินทาง เดินทาง เนื่องจากมีสิ่งผิดกฎหมาย หรือสิ่งของห้ามนำเข้าประเทศ **เอกสารเดินทางไม่ถูกต้อง** หรือความประพฤติส่อไปในทางเสื่อมเสียด้วยเหตุผลใดๆ ก็ตามที่ทางกองตรวจคนเข้าเมืองห้ามเดินทาง
- กรณีที่สถานทูตงดออกวีซ่า อันสืบเนื่องมาจากตัวผู้โดยสารเอง
- กรณีที่กองตรวจคนเข้าเมืองของประเทศไทยงดออกเอกสารเข้าเมือง ให้กับชาวต่างชาติ หรือ คนต่างด้าวที่พำนักอยู่ในประเทศไทย



จากมาตรการยกเว้นวีซ่าเข้าประเทศญี่ปุ่นให้กับคนไทย

ผู้ที่ประสงค์จะพำนักระยะสั้น ในประเทศญี่ปุ่นไม่เกิน 15 วัน ไม่ว่าจะด้วยวัตถุประสงค์ เพื่อการท่องเที่ยว เยี่ยมญาติ หรือธุรกิจ จะต้องยื่นเอกสารในขั้นตอนการตรวจเข้าเมือง เพื่อยืนยันการมีคุณสมบัติ การเข้าประเทศญี่ปุ่น ดังต่อไปนี้

1. ตัวเครื่องบินขาออกจากประเทศญี่ปุ่น (ทางบริษัทฯ จัดการให้)
2. สิ่งที่ยืนยันว่าท่านสามารถรับผิดชอบค่าใช้จ่ายที่อาจเกิดขึ้นในระหว่างที่พำนักในประเทศญี่ปุ่นได้ (เช่น เงินสด บัตรเครดิต เป็นต้น)
3. ชื่อ ที่อยู่ และหมายเลขติดต่อในระหว่างที่พำนักในประเทศญี่ปุ่น (ทางบริษัทฯ จัดการให้)
4. กำหนดการเดินทางระหว่างที่พำนักในประเทศญี่ปุ่น (ทางบริษัทฯ จัดการให้)

• คุณสมบัติการเข้าประเทศญี่ปุ่น

(สำหรับกรณีการเข้าประเทศญี่ปุ่นด้วยมาตรการยกเว้นวีซ่า)

1. หนังสือเดินทางต้องมีอายุการใช้งานเหลืออยู่ ไม่ต่ำกว่า 6 เดือน
2. กิจกรรมใดๆ ที่จะกระทำในประเทศญี่ปุ่นจะต้องไม่เป็นสิ่งที่ขัดต่อกฎหมายและเข้าข่ายคุณสมบัติ การพำนักระยะสั้น
3. ในขั้นตอนการขอเข้าประเทศ จะต้องระบุระยะเวลาการพำนักไม่เกิน 15 วัน
4. เป็นผู้ที่ไม่มีประวัติการถูกส่งตัวกลับจากประเทศญี่ปุ่น มิได้อยู่ในระยะเวลาของการถูกปฏิเสธ ไม่ให้เข้าประเทศ และ ไม่เข้าข่ายคุณสมบัติที่จะถูกปฏิเสธไม่ให้เข้าประเทศ



หมายเหตุ : กรุณาอ่านศึกษารายละเอียดทั้งหมดก่อนทำการจอง เพื่อความถูกต้อง และ ความเข้าใจตรงกันระหว่างท่านลูกค้า และบริษัท

1

บริษัทฯ ขอสงวนสิทธิ์ที่จะเลื่อนการเดินทาง หรือ ปรับราคาค่าบริการขึ้น ในกรณีที่มีผู้ร่วมคณะไม่ถึง 30 ท่าน

2

ขอสงวนสิทธิ์การเก็บค่าน้ำมันและภาษีสนามบินทุกแห่งเพิ่ม หากสายการบินมีการปรับขึ้นก่อนวันเดินทาง

3

บริษัทฯ ขอสงวนสิทธิ์ในการเปลี่ยนเที่ยวบิน โดยมีต้องแจ้ง ให้ทราบล่วงหน้า อันเนื่องจากสาเหตุต่างๆ

4

บริษัทฯ จะไม่รับผิดชอบใดๆ ทั้งสิ้น หากเกิดกรณีความล่าช้าจากสายการบิน การยกเลิกบิน การประท้วง การนัดหยุดงาน การก่อการจลาจล ภัยธรรมชาติ การนำสิ่งของผิดกฎหมาย ซึ่งอยู่นอกเหนือความรับผิดชอบของบริษัทฯ

- 5 บริษัทฯ จะไม่รับผิดชอบใดๆ ทั้งสิ้น หากเกิดสิ่งของสูญหาย อันเนื่องเกิดจากความประมาทของท่าน เกิดจากการโจรกรรม และอุบัติเหตุจากความประมาทของนักท่องเที่ยวเอง
- 6 เมื่อท่านตกลงชำระเงินมัดจำหรือค่าทัวร์ทั้งหมดกับทางบริษัทฯแล้ว ทางบริษัทฯ จะถือว่าท่านได้ยอมรับเงื่อนไขข้อตกลงต่างๆ ทั้งหมด
- 7 รายการนี้เป็นเพียงข้อเสนอที่ต้องได้รับการยืนยันจากบริษัทฯ อีกครั้งหนึ่ง หลังจากได้สำรองโรงแรมที่พักในต่างประเทศเรียบร้อยแล้ว โดยโรงแรมจัดในระดับใกล้เคียงกัน ซึ่งอาจจะปรับเปลี่ยนตามที่ระบุในโปรแกรม
- 8 การจัดการเรื่องห้องพัก เป็นสิทธิของโรงแรมในการจัดห้องให้กับกรุ๊ป ที่เข้าพัก โดยมีห้องพักสำหรับผู้สูบบุหรี่ / ปลอดบุหรี่ได้ โดยอาจจะขอเปลี่ยนห้องได้ตามความประสงค์ของผู้ที่พัก ทั้งนี้ขึ้นอยู่กับความพร้อมให้บริการของโรงแรม และไม่สามารถรับประกันได้
- 9 กรณีผู้เดินทางต้องการความช่วยเหลือเป็นพิเศษ อาทิเช่น ใช้วีลแชร์ กรุณาแจ้งบริษัทฯ อย่างน้อย 7 วันก่อนการเดินทาง มิฉะนั้นบริษัทฯ ไม่สามารถจัดการล่วงหน้าให้ได้
- 10 มัคคุเทศก์ พนักงาน และตัวแทนของผู้จัด ไม่มีสิทธิในการให้คำสัญญาใดๆ ทั้งสิ้นแทนผู้จัด นอกจากมีเอกสารลงนามโดยผู้มีอำนาจของผู้จัดกำกับเท่านั้น
- 11 ผู้จัดจะไม่รับผิดชอบ และไม่สามารถคืนค่าใช้จ่ายต่างๆ ได้เนื่องจากการเป็นการเหมาจ่ายกับตัวแทนต่างๆ ในกรณีที่ผู้เดินทางไม่ผ่านการพิจารณาในการตรวจคนเข้าเมือง-ออกเมือง ไม่ว่าจะเป็นกองตรวจคนเข้าเมือง หรือ กรมแรงงานของทุกประเทศในรายการท่องเที่ยว อันเนื่องมาจากการกระทำที่ส่อไปในทางผิดกฎหมาย การหลบหนี เข้าออกเมือง เอกสารเดินทางไม่ถูกต้อง หรือการถูกปฏิเสธในกรณีอื่นๆ
- 12 กรณีต้องการพักแบบ 3 ท่าน ต่อห้องหรือห้องแบบ 3 เตียง Triple โรงแรมมีห้อง Triple ไม่เพียงพอ ขอสงวนสิทธิในการจัดห้องให้เป็นแบบแยก 2 ห้อง คือ 1 ห้องพัสดุ และ 1 ห้องพักเดี่ยว โดยไม่ค่าใช้จ่ายเพิ่ม

13

สภาพการจราจรในช่วงวันเดินทางตรงกับวันหยุดเทศกาลของญี่ปุ่น หรือ วันเสาร์อาทิตย์ รถอาจจะติด อาจทำให้เวลาในการท่องเที่ยว และ ซ่อมปังแต่ละสถานที่น้อยลง โดยเป็นดุลยพินิจของมัคคุเทศก์ และคนขับรถ ในการบริหารเวลา ซึ่งอาจจะขอความร่วมมือจากผู้เดินทางในบางครั้ง ที่ต้องเร่งรีบ เพื่อให้ได้ท่องเที่ยวตามโปรแกรม

14

บริการน้ำดื่มท่านละ 1 ขวด ต่อคน /ต่อวัน เริ่มในวันที่ 2 ของการเดินทาง ถึงวันที่ ... ของการเดินทาง

15

บริการน้ำดื่มท่านละ 1 ขวด ต่อคน /ต่อวัน เริ่มในวันที่ 2 ของการเดินทาง ถึงวันที่ ... ของการเดินทาง

16

การบริการของรถบัสนำเที่ยวญี่ปุ่น ตามกฎหมายของประเทศญี่ปุ่น สามารถให้บริการวันละ 10 ชั่วโมง ในวันนั้นๆ มีอาจเพิ่มเวลาได้ โดยมัคคุเทศก์ และ คนขับจะเป็นผู้บริหารเวลาตามความเหมาะสม ทั้งนี้ขึ้นอยู่กับสภาพการจราจร ในวันเดินทางนั้นๆเป็นหลัก จึงขอสงวนสิทธิ์ในการปรับเปลี่ยนเวลาที่ท่องเที่ยว ตามสถานที่ในโปรแกรมการเดินทาง

ขอขอบพระคุณทุกท่านที่มอบความไว้วางใจให้กับเรา
ดูแลเรื่องการท่องเที่ยวและบริการ

