

GO THRB-CA005  
GO CHINA

# ปักกิ่ง ฮาร์บิน

## SNOW LAND + POP LAND

### สนุกสุดมันส์ ทัศนียภาพเยือกแข็ง 7 วัน 5 คืน

ส่งท้ายปีเก่า  
ต้อนรับปีใหม่



**หนีร้อนมาพึ่งเย็น ณ ฮาร์บิน แคนหิมะเยือกแข็ง**  
**เชิดอันสุดซึ้ง ณ ดินแดนแห่งเทพนิยาย หมู่บ้านหิมะ**

**การ์นต์ พักในหมู่บ้านหิมะ 1 คืน**  
งานเทศกาลแกะสลักหิมะที่ใหญ่ที่สุดในโลก  
HARBIN ICE & SNOW FESTIVAL 2025

เอาใจสายจุ่มแบบจุใจ ณ POP LAND  
เมนูพิเศษ ลิ้มรสหม้อไฟแมนจูเรีย เกี้ยวตงเป๋ย สุกี้มองโกล  
แถมฟรี ไอศกรีม ณ ถนนคนเดินจงยาง

**ฟรี** ถุงมือ หมวก  
ผ้าพันคอและถุงร้อน  
ท่านละ 1 ชุด !!

เริ่มต้น  
**60,900**

**30 ธ.ค. 67-05 ม.ค. 68**

# ปักกิ่ง ฮาร์บิน

ส่งท้ายปีเก่า  
ต้อนรับปีใหม่



## SNOW LAND + POP LAND

### สนุกสุดมันส์ ทัศนียภาพเยือกแข็ง 7 วัน 5 คืน

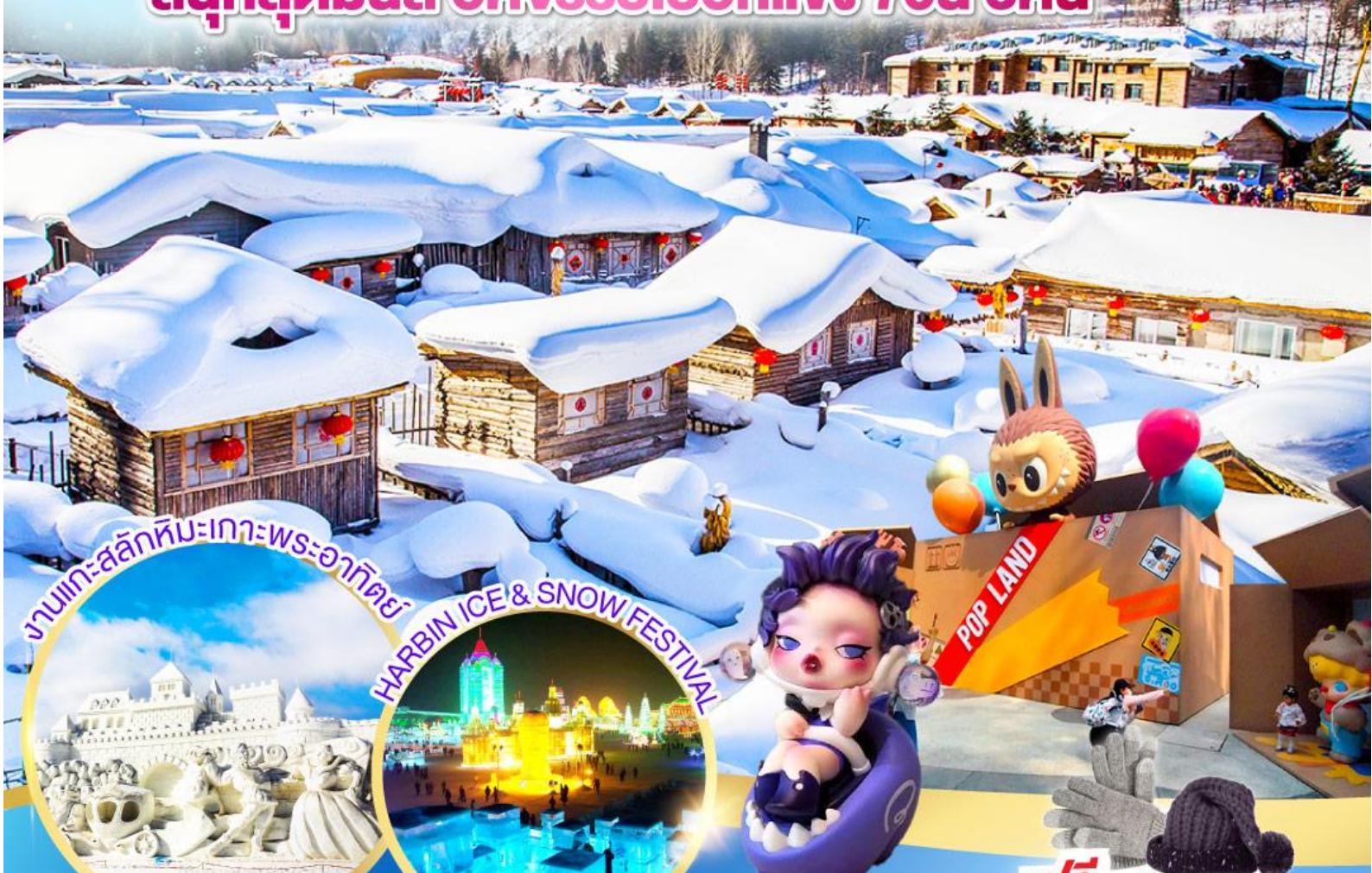

งานแกะสลักหิมะเกาะพระอาทิตย์

HARBIN ICE & SNOW FESTIVAL



หนีร้อนมาพึ่งเย็น ณ ฮาร์บิน แคนหิมะเยือกแข็ง  
เช็กอินสุดชิค ณ ดินแดนแห่งเทพนิยาย หมู่บ้านหิมะ

การ์นต์ พักในหมู่บ้านหิมะ 1 คืน

งานเทศกาลแกะสลักหิมะที่ใหญ่ที่สุดในโลก  
HARBIN ICE & SNOW FESTIVAL 2025

เอาใจสายจุ่มแบบจุใจ ณ POP LAND

เมนูพิเศษ ล้มรสหม้อไฟแมนจูเรีย เกี้ยวตงเป๋ย สุกี้มองโกล  
แถมฟรี ไอศกรีม ณ ถนนคนเดินจงยาง

ฟรี ถุงมือ หมวก  
ผ้าพันคอและถุงร้อน  
ท่านละ 1 ชุด !!

เริ่มต้น

# 60,900

30 ธ.ค. 67-05 ม.ค. 68

# ปักกิ่ง ฮาร์บิน SNOW LAND + POP LAND

## สนุกสุดมันส์ ทัศนียภาพเยือกแข็ง

### 7 วัน 5 คืน โดยการบิน แอร์ ไชน่า (CA)

หนีร้อนมาพึ่งเย็น ณ ฮาร์บิน แดนหิมะเยือกแข็ง

เช็คอินสุดชิค ณ ดินแดนแห่งเทพนิยาย หมู่บ้านหิมะ Snow Town

เยือนงานเทศกาลแกะสลักน้ำแข็งที่ใหญ่ที่สุดในโลก เอาใจสายจุ่มแบบจุกใจ ณ POP LAND

ลิ้มรสหม้อไฟแมนจูเรีย เกี้ยวตงเป่ย สุกี่มองโกล

พร้อมถ่มมือ หมวก ผ้าพันคอและถุงร้อน ท่านละ 1 ชุด !! (รับที่ฮาร์บิน)

	โปรแกรมเดินทาง	เช้า	เที่ยง	ค่ำ	โรงแรมที่พัก
1	กรุงเทพฯ(สนามบินสุวรรณภูมิ) –ปักกิ่ง (สนามบินแคปิตอล) (CA960 : 19.15-01.05+1)			✈	
2	ปักกิ่ง (สนามบินแคปิตอล) - ฮาร์บิน (สนามบินฮาร์บินไท่ผิง) (CA1621 : 07.00 - 08.45) ร้านเสื้อกันหนาว – จัตุรัสมหาวิทยาลัยเซนต์ไซเฟีย – ถนนคนเดินจางยาง (แถม !! ไอติมท่านละ 1 แท่ง)	✈	🍴	🍴	HARBIN METROPARK HOTEL หรือเทียบเท่าระดับ 4 ดาว ** มาตรฐานประเทศจีน **
3	หมู่บ้านหิมะ (Snow Town) - บ้านแห่งความฝัน (Dream Home) – ถนนคนเดินเสน่ห์หิมะ	🍴	🍴	🍴	SNOWTOWN FOLK GUESTHOUSE หรือเทียบเท่า ** ที่พักภายในหมู่บ้านหิมะ **
4	ชมวิวเขาป่างูย - เขาแกะหย้า – ภาพเขียนหิมะสลั - ฮาร์บิน	🍴	🍴	🍴	HARBIN METROPARK HOTEL หรือเทียบเท่าระดับ 4 ดาว ** มาตรฐานประเทศจีน **
5	ฮาร์บิน – มนุษย์หิมะยักษ์ - สะพานเหล็กปิ่นโจว - สวนตาลิน - อนุสาวรีย์ผึ้งหง - นิทรรศการแกะสลักหิมะ ณ เกาะพระอาทิตย์ (รวมรถอุทยาน) – Harbin Ice & Snow Festival	🍴	🍴	🍴	HARBIN METROPARK HOTEL หรือเทียบเท่าระดับ 4 ดาว ** มาตรฐานประเทศจีน **
6	ฮาร์บิน (สนามบินฮาร์บินไท่ผิง) - ปักกิ่ง (สนามบินแคปิตอล) (CA1644 : 11.40 - 13.40) - ปักกิ่ง – POP MART – POP LAND	🍴	✈	🍴	BEIJING HOLIDAY INN EXPRESS HOTEL หรือเทียบเท่าระดับ 4 ดาว ** มาตรฐานประเทศจีน **
7	ปักกิ่ง (สนามบินแคปิตอล) - กรุงเทพฯ (สุวรรณภูมิ) (CA959 : 13.55-18.50)	🍴	✈		

วันเดินทาง	ผู้ใหญ่พัก 2 ท่าน ท่านละ	พักเดี่ยว เพิ่มท่านละ
30 ธ.ค. 67 – 05 ม.ค. 68	60,900.-	12,000. -
<p>ราคาทัวร์ข้างต้นยังไม่รวมค่าทิปมัคคุเทศน์ท้องถิ่นและคนขับรถ 2,000 บาท/ท่าน/ทริป</p> <p><b>** หมู่บ้านหิมะ ไม่มีห้องพักสำหรับ 3 ท่าน ขอสงวนสิทธิ์รับเฉพาะห้อง 2 ท่านหรือ พักเดี่ยวเท่านั้น **</b></p> <p><b>***เนื่องจากมีไฟล์ท์บินภายใน สงวนสิทธิ์ไม่รับจองแลนด์***</b></p>		

วันแรก	กรุงเทพฯ(สนามบินสุวรรณภูมิ) – ปักกิ่ง (สนามบินแคปิตอล) (CA960 : 19.15-01.05+1)
15.30 น.	พร้อมกันที่ ท่าอากาศยานสุวรรณภูมิ อาคารผู้โดยสารระหว่างประเทศ เคาน์เตอร์สายการบิน <b>Air China (CA)</b> โดยมีเจ้าหน้าที่บริษัทคอยให้การต้อนรับและอำนวยความสะดวกตรวจเช็คสัมภาระและเอกสารการเดินทางให้กับทุกท่าน
19.15 น.	ออกเดินทางสู่ ท่าอากาศยานนานาชาติปักกิ่ง แคปิตอล โดย สายการบิน <b>Air China (CA)</b> เที่ยวบินที่ <b>CA960 บริการอาหารบนเครื่อง *** สำหรับไฟล์ท์บินระหว่างประเทศจะมีน้ำหนักระเป๋่า 23 ก.ก. ***</b>

วันที่สอง	ปักกิ่ง (สนามบินแคปิตอล) - ฮาร์บิน (สนามบินฮาร์บินไท่ผิง) - ร้านเสื้อกันหนาว – จัตุรัสมหาวิหารเซนต์โซเฟีย – ถนนคนเดินจางยาง (แถม !! ไอติมท่านละ 1 แท่ง)
01.05 น.	เดินทางถึงสนามบิน <b>ปักกิ่ง แคปิตอล นำท่านผ่านขั้นตอนตรวจคนเข้าเมือง</b> จากนั้นพักผ่อนภายในสนามบินเพื่อรอต่อเครื่อง
07.00 น.	ออกเดินทางสู่ <b>เมืองฮาร์บิน</b> มณฑลเฮยหลงเจียง โดยสายการบิน <b>Air China (CA)</b> เที่ยวบินที่ <b>CA1621 บริการอาหารบนเครื่อง *** สำหรับไฟล์ท์บินภายในประเทศจะมีน้ำหนักระเป๋่า 20 ก.ก. ***</b>
08.45 น.	เดินทางถึง <b>สนามบินฮาร์บินไท่ผิง</b> ฮาร์บิน ไข่มุกคอคองส์ มอสโกแห่งแดนมังกร ฮาร์บินก่อตั้งจากการริเริ่มสร้างทางรถไฟสายตะวันออกและสายทรานส์ไซบีเรียโดยรัสเซีย ซึ่งดึงดูดเอาเหล่านักลงทุน วิศวกร พ่อค้า วาณิชย์จากทั่วทุกมุมโลก และริเริ่มการอุตสาหกรรมขึ้นในฮาร์บินนับตั้งแต่นั้นจวบจนปัจจุบัน จากนั้นนำท่านผ่านขั้นตอนรับสัมภาระ
กลางวัน	จากนั้นนำท่านแวะชมเครื่องนุ่งห่มเพื่อเตรียมตัวสำหรับการท่องเที่ยว ณ <b>ร้านสินค้าเครื่องกันหนาว</b>
บ่าย	รับประทานอาหารกลางวัน ณ <b>ภัตตาคาร (มื้อที่ 1)</b> เที่ยวชม <b>จัตุรัสโบสถ์เซนต์โซเฟีย (ไม่เข้าชมภายใน)</b> ซึ่งออกแบบและสร้างโดยสถาปนิกชาวรัสเซียเมื่อก่อนเคยใช้เป็นสถานที่ประกอบพิธีกรรมทางศาสนาที่สำคัญต่างๆ ของชาวรัสเซียแต่มาถูกทำลายตอนปฏิวัติวัฒนธรรม และได้มีการสร้างขึ้นใหม่อีกครั้งโดยพยายามรักษารูปแบบเดิมไว้ให้ได้มากที่สุด ซึ่งใช้เวลาถึง 9 ปี โดยเริ่มต้นสร้างในปี ค.ศ.1923 เสร็จสมบูรณ์ในปี ค.ศ.1932 ถือได้ว่าเป็นโบสถ์ออร์โธดอกซ์ที่ใหญ่ที่สุดในเอเชียตะวันออกเฉียง



นำท่านแวะช้อปปิ้ง **ย่านถนนคนเดินจงยาง** หรือ จงยางต้าเจีย นับเป็นสถานที่อีกแห่งหนึ่งซึ่งมีชื่อเสียงไม่แพ้โบสถ์เซนต์โซเฟียในเมืองฮาร์บิน ถนนจงยางเป็นถนนที่ปูด้วยหินสีเขียวอ่อนทั้งสาย เป็นถนนการค้าที่ขึ้นชื่อของเมืองฮาร์บิน ตามสองข้างทางของถนนสายนี้มีสิ่งก่อสร้างสไตล์ต่างประเทศปรากฏอยู่เป็นจำนวนมาก ในแต่ละวันจะเห็นผู้คนเดินไปมาขวักไขว่ไม่ขาดสาย **แถมฟรีไอติม พิมพ์ลาย ไอไลท์**  
**เอกลักษณ์ของฮาร์บิน ท่านละ 1 แห่ง**



**คำ**      **รับประทานอาหารค่ำ ณ ภัตตาคาร (มื้อที่ 2)**  
จากนั้นนำท่านเดินทางเข้าสู่ที่พัก

วันที่สาม หมู่บ้านหิมะ (Snow Town) - บ้านแห่งความฝัน (Dream Home) – ถนนคนเดินเสน่ห์หิมะ

เช้า รับประทานอาหารเช้า ณ ห้องอาหารของโรงแรม (มื้อที่ 3)

นำท่านเดินทางสู่ หมู่บ้านหิมะ (Snow Town) (ระยะทาง 317 กิโลเมตร ใช้เวลาประมาณ 5 ชั่วโมง) ตั้งอยู่ ตะวันตกเฉียงใต้ของแม่น้ำมู่ตานเจียง หมู่บ้านตั้งอยู่ ณ บริเวณที่มีปริมาณหิมะตกเยอะที่สุดในจีน เมื่อยาม หิมะตก บริเวณนี้จะถูกปกคลุมไปด้วยผ้าห่มหิมะสีขาวบริสุทธิ์ ล้อมรอบบ้านไม้ในฉากที่งดงาม บ้านขนาด ย่อมๆ เรียงรายเป็นแถวยาวทอดยาวไปตามเชิงเขา ชวนให้นึกถึงฉากที่หลุดออกมาจากโลกแห่งเทพนิยาย จากนั้นนำท่านถ่ายรูปป้ายประจำเมืองเพื่อเป็นสักขีพยาน

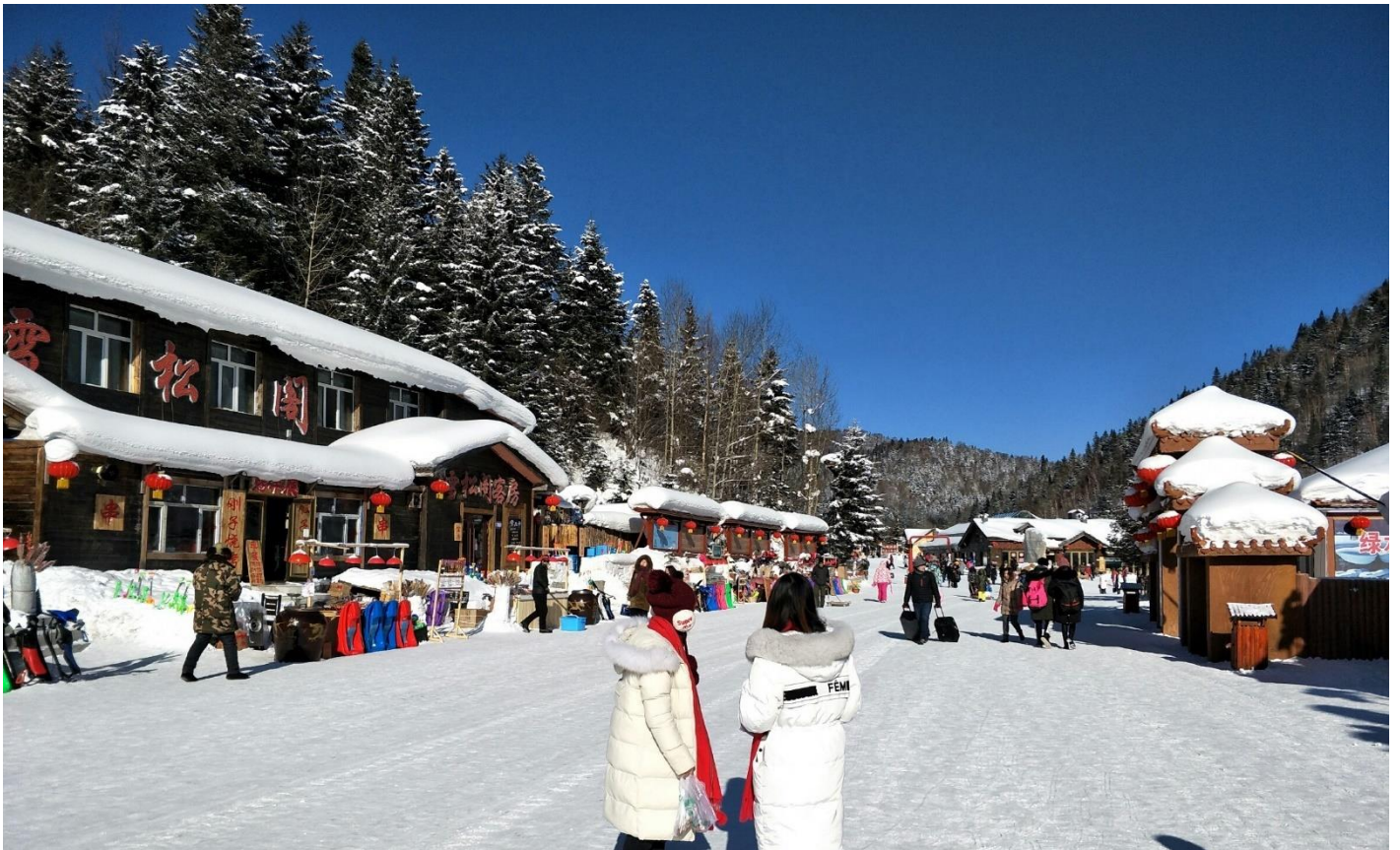

กลางวัน รับประทานอาหารกลางวัน ณ ภัตตาคาร (มื้อที่ 4)

บ่าย นำท่านเข้าชม บ้านแห่งความฝัน (Dream Home) สถานที่ท่องเที่ยวที่มีชื่อเสียง ซึ่งเป็นที่ถ่ายทำหนัง ละคร และรายการต่างๆ ท่ามกลางบ้านไม้หลังเล็กๆ ที่มีความสูงไล่เลี่ยกัน ยามหิมะตกลงบนหลังคา จะดู เหมือนเท็ดสีขวานवलชวนหลงใหล เป็นที่มาของสมญานาม “เท็ดหิมะ” รูปทรงธรรมชาติของ ประติมากรรมหิมะที่รังสรรค์โดยธรรมชาติ นำท่านเดินชมความสวยงามของหมู่บ้าน หิมะที่ขาวและสะอาด ตาที่สุด ถือว่าเป็นจุดเด่นที่สุดของหมู่บ้านแห่งนี้ที่ไม่ควรพลาดเลยเลยทีเดียว



**คำ**      **รับประทานอาหารคำ ณ ภัตตาคาร (เมื่อที่ 5)**

นำท่านเดินทางสู่ **ถนนคนเดินเสน่ห์หิมะ** (เสวียยุ่นเจีย) ถนนอันคึกคักที่ทอดยาวเพียง 500 เมตรแห่งนี้เรียงรายไปด้วยร้านค้าและโรงแรมมากมายที่จำหน่ายสินค้าหลากหลายชนิด ศูนย์บริการนักท่องเที่ยว ร้านของฝาก และร้านอาหาร สตรีทฟู้ดนับร้อย อีสาระถาวรรูปหรือเลือกชิมตามอัธยาศัย



จากนั้นนำท่านเดินทางเข้าสู่ที่พัก

**ที่พัก**      **SNOW TOWN FOLK GUESTHOUSE หรือเทียบเท่า **ที่พักในหมู่บ้านหิมะ****

**หมายเหตุ**

1 : เนื่องจากหมู่บ้านหิมะ รถบัสไม่สามารถเข้าไปหมู่บ้านได้ ต้องจอดไว้ด้านนอก และที่พักไม่มีพนักงานยกกระเป๋า ฉะนั้นลูกค้าต้องเตรียมกระเป๋าใบเล็กที่ใช้สำหรับพัก 1 คืน (เนื่องจากต้องหิ้วกระเป๋าเอง) ส่วนกระเป๋าใบใหญ่ฝากไว้กับรถใหญ่ที่จอดรอด้านนอก

2 : เนื่องจากที่พักอยู่ในเขตอุทยาน เครื่องอำนวยความสะดวก อาหารเช้าและขนาดห้อง จะไม่ครบครันเหมือนกับโรงแรมด้านนอก กรุณาเตรียมผ้าเช็ดตัว แปรงสีฟัน ยาสีฟันและสิ่งของจำเป็นอื่นๆ ไปด้วย

**วันที่สี่** ชมวิวเขาป๋างฉุย - เขาแกะหย้า – ภาพเขียนหิมะสิบลี - ฮาร์บิน

**เช้า** รับประทานอาหารเช้า ณ ห้องอาหารของโรงแรม **(มื้อที่ 6)**

นำท่านเดินทางสู่ **เขาป๋างฉุย** ทางเดินบันไดไม้ขั้นบันไดมีความยาว 3,200 เมตร เพื่อชมวิว ณ จุดที่สูงที่สุดของหมู่บ้าน จากนั้นนำท่านสำรวจทุ่งหิมะขาวโพลนอันสุดแสนจะนุ่มฟู ชมเกล็ดหิมะดอกอุ้งชงยอดต้นสน สัมผัสไอเย็นและไอโซน ท่ามกลางธรรมชาติอันบริสุทธิ์ ณ เขาหยางฉ่าวซาน หรือ **เขาแกะหย้า**



นำท่านชม **ภาพเขียนหิมะสิบลี** ระเบียบหิมะอันสวยสดงดงามดูภาพวาด ท่ามกลางขุนเขาต้นสนนับพันหนึ่งในทิวทัศน์ที่ยากจะลืมเลือน

**กลางวัน** รับประทานอาหารกลางวัน ณ ภัตตาคาร **(มื้อที่ 7)**

**บ่าย** นำท่านเดินทางกลับสู่ **เมืองฮาร์บิน** (ระยะทาง 308 ก.ม. ใช้เวลาเดินทางประมาณ 4.5 ชั่วโมง)

**ค่ำ** รับประทานอาหารค่ำ ณ ภัตตาคาร **(มื้อที่ 8)** เมนู หม้อไฟแมนจูเรีย

จากนั้นนำท่านเดินทางเข้าสู่ที่พัก

**ที่พัก** **HARBIN METROPARK HOTEL** หรือเทียบเท่าระดับ 4 ดาว (มาตรฐานประเทศจีน)

**วันที่ห้า** ฮาร์บิน – มนุษย์หิมะยักษ์ - สะพานเหล็กปิ่นโจว - สวนสตาลิน - อนุสาวรีย์ฝังหง - นิทรรศการแกะสลักหิมะ ณ เกาะพระอาทิตย์ (รวมรถอุทยาน) – Harbin Ice & Snow Festival

**เช้า** รับประทานอาหารเช้า ณ ห้องอาหารของโรงแรม **(มื้อที่ 9)**

จากนั้นนำท่านแวะถ่ายรูปกับ **มนุษย์หิมะยักษ์** ตุ๊กตาหิมะยักษ์ที่มีความสูงกว่า 15 เมตร เป็นที่ฮือฮาไวรัลในช่องทางโซเชียลมีเดียของจีน ที่ไม่ว่าใครที่แวะมาฮาร์บินก็ต้องมาแวะเวียนเยี่ยมชม **สะพานเหล็กปิ่นโจว** แต่เดิมสะพานแห่งนี้ สร้างขึ้นในสมัย ค.ศ. 1898 ในขณะนั้นสะพานเหล็กแห่งนี้ถือว่าเป็นสิ่งก่อสร้างที่ยิ่งใหญ่ที่สุดแห่งหนึ่งของจีนตะวันออก ใช้ในการขนส่งข้ามแม่น้ำซงฮัว เป็นเส้นทางสัญจรสำคัญของเมืองฮาร์บินซึ่งขณะนั้นตกอยู่ภายใต้การยึดครองของรัสเซีย ซึ่งต่อมาในช่วงหลังสงคราม รัสเซีย



- ญี่ปุ่นก็ตกอยู่ภายใต้อิทธิพลของญี่ปุ่น หลังจากที่จีนได้รับการปลดปล่อยแล้ว ก็ได้มีการบูรณะซ่อมแซมอีกหลายครั้ง โดยในครั้งล่าสุดนั้นได้มีการวางกระจกไว้ริมทางเดินทั้งสองข้าง ให้ความรู้สึกราวกับการเดินสะพานแก้ว เมื่อมองทะเลกระจกลงไปจะเห็นกระแสน้ำของแม่น้ำซงฮัวเจียงเบื้องล่างได้อย่างชัดเจน



จากนั้นนำท่านชม **อนุสาวรีย์ฝั่งหง** ซึ่งตั้งอยู่ ณ บริเวณชายฝั่งแม่น้ำซงฮัว เป็นอนุสรณ์ระลึกถึงความพยายามของชาวเมืองฮาร์บินที่พยายามต่อสู้กับอุทกภัยครั้งใหญ่เมื่อปี ค.ศ.1957 เป็นกระแสน้ำที่สูงที่สุดในรอบ 52 ปี อนุสาวรีย์เป็นเสาทรงกลมแบบโรมัน สูง 13 เมตร บนยอดเสาเป็นรูปแกะสลักกลุ่มกรรมกร ช่างนา ทหาร ข้าราชการ และนักศึกษาที่ร่วมใจร่วมแรงกัน จากนั้นชม **สวนสตาลิน** หรือ ชื่อตำลिनกงหยวน ริมฝั่งแม่น้ำซงฮัว โดยสวนแห่งนี้ถูกสร้างขึ้นในปี ค.ศ.1953 ซึ่งมีรูปแบบที่รับอิทธิพลจากศิลปกรรมของทวีปยุโรป แต่มีความสมบูรณ์แบบกว่าและมีเอกลักษณ์ที่หาว่าหาญ ซึ่งเปรียบเสมือนอุปนิสัยของชาวเหนือของประเทศจีน เพื่อเป็นหลักฐานถึงสัมพันธภาพอันดีต่อกันระหว่างจีนและสหภาพโซเวียตในสมัยนั้น

กลางวัน **รับประทานอาหารกลางวัน ณ ภัตตาคาร (มื้อที่ 10)**



บ่าย นำท่านเดินทางสู่ **เกาะพระอาทิตย์** เกาะขนาดใหญ่ซึ่งตั้งอยู่ทางตอนเหนือของแม่น้ำซงฮัวเจียง มีเนื้อที่ประมาณ 3,800 เฮกเตอร์ เดิมเป็นสถานที่พักผ่อนของกรรมกรใช้แรงงานเมืองฮาร์บิน สถานที่สวยงามร่มรื่น

ชมความงามของเมืองชนบทที่เงียบสงบและมีมนต์เสน่ห์ นอกจากนี้ยังมีเรือ, จักรยาน และรถม้าลากสไตล์ยุโรปไว้บริการให้เช่าอีกด้วย **(ราคาทัวร์ไม่รวมค่าเช่าอุปกรณ์ต่างๆ)** เกาชะพระอาทิตย์ ถือเป็นสถานที่จัดแสดง **นิทรรศการแกะสลักหิมะ** ที่ใหญ่ที่สุดของประเทศจีนที่โด่งดังไปทั่วโลก ซึ่งปัจจุบันนี้ท่านสามารถชมการแสดงการแกะสลักหิมะน้ำแข็งในอาคารของเกาชะสุริยันนี้ได้ ชมการแกะสลักน้ำแข็งกำแพงเมืองจีน สวนหิมะ และอีกหลากหลายแหล่งท่องเที่ยวที่สำคัญของจีน **(หมายเหตุ : กรณี ที่เกาชะพระอาทิตย์ปิดเนื่องจากการซ่อมบำรุงหรือภัยธรรมชาติจะเปลี่ยนเป็นโรงละครจางแทน)**



**คำ**                   **รับประทานอาหารเช้า ณ ภัตตาคาร (มื้อที่ 11) เมนู เกียวตงเป็ย**

นำท่านชม **เทศกาลแกะสลักน้ำแข็ง (Harbin International Ice and Snow Festival)** หรือนิทรรศการและศิลปกรรมการแกะสลักน้ำแข็งประจำปีของฮาร์บิน ที่เมืองฮาร์บินซึ่งมีฤดูเยือกแข็งที่ยาวนาน ทำให้ฮาร์บินซึ่งอยู่ทางตะวันออกเฉียงเหนือของจีนกลายเป็นเมืองน้ำแข็ง สภาพอากาศเย็นจัดทำให้แม่น้ำชงฮัวกลายเป็นลานน้ำแข็งที่ทั้งหนาและกว้างใหญ่ ที่ผู้มาร่วมงานใช้เล่นสไลเดอร์ ลากเลื่อนและกีฬาต่างๆ อย่างเช่น ฮ็อกกี้ สเก็ตน้ำแข็งและสกีกันอย่างสนุกสนาน **(ราคาทัวร์ไม่รวมค่าเครื่องเล่นต่างๆ)** มีการนำน้ำแข็งก้อนโตมาแกะสลักเป็นรูปต่างๆ ให้ท่านชมความงดงามของโคมไฟน้ำแข็งยามค่ำคืนตามอัธยาศัย จากนั้นนำท่านเดินทางเข้าสู่ที่พัก

**ที่พัก**                   **HARBIN METROPARK HOTEL หรือเทียบเท่าระดับ 4 ดาว (มาตรฐานประเทศจีน)**

**วันที่หก**                   **ฮาร์บิน (สนามบินฮาร์บินไท่ผิง) - ปักกิ่ง (สนามบินแคปิตอล) (CA1644 : 11.40 - 13.40) - ปักกิ่ง – สวนสนุก POP LAND**

**เช้า**                   **รับประทานอาหารเช้า ณ ห้องอาหารภายในโรงแรม (มื้อที่ 12)**

**\*\*พีเรียคเดินทางวันที่ 30 ธ.ค. 2567 – 5 ม.ค. 68 จะรับประทานอาหารแบบ Boxset แทน \*\***

นำท่านเดินทางสู่ **ท่าอากาศยานนานาชาติสนามบินฮาร์บิน ไท่ผิง** เช็คอิน ณ เคาน์เตอร์สายการบิน **Air China (CA)**

**11.40 น.**                   **ออกเดินทางสู่ สนามบินปักกิ่งแคปิตอล โดย สายการบิน Air China เที่ยวบินที่ CA1644 บริการอาหารบนเครื่อง \*\*\* สำหรับไฟล์ท์บินภายในประเทศจะมีน้ำหนักกระเป๋า 20 ก.ก. \*\*\***

หมายเหตุ สำหรับพีเรียลเดินทางวันที่ 30 ธ.ค. 67 – 5 ม.ค. 68 จะเดินทางโดยไฟลท์บินที่ CA8384  
เดินทางจากฮาร์บินเวลา 10.00 และเดินทางถึง **สนามบินปักกิ่งต้าซิง** เวลา 12.00 น. ตามเวลาท้องถิ่น

13.40 น. เดินทางถึงสนามบิน **ปักกิ่งแคปิตอล** จากนั้นนำท่านผ่านขั้นตอนรับสัมภาระ



ออกเดินทางสู่ **สวนสนุก POP LAND (รวมเฉพาะบัตรค่าเข้า ไม่รวมค่าเครื่องเล่นภายในสวนสนุก)** สวนสนุกใหม่ล่าสุดที่ปักกิ่ง POPLAND สวนสนุกสุดน่ารักแห่งแรกของ POPMART เจ้าของ Art toy สุดโด่งดัง มีพื้นที่ 40,000 ตารางเมตร เข้าไปในสวนสนุกแล้วก็เหมือนกับว่าตัวเองอยู่ในโลกแห่งเทพนิยายที่เต็มไปด้วยตัวละครป๊อปมาร์ทที่น่ารักมากมายปรากฏตัวอยู่ทั่วทุกหนแห่ง สามารถถ่ายรูปสวยๆ ได้แทบทุกจุด และยังมีร้านขายสินค้าที่ระลึกของป๊อปมาร์ท ภายในมีตุ๊กตา, ของเล่น, อุปกรณ์เครื่องเขียน, ของประดับต่างๆ นำซื้อไปเป็นของขวัญและของฝากมากมาย

ค่า **รับประทานอาหารค่ำ ณ ภัตตาคาร (มื้อที่ 13) เมนู สุกิมองโกล**

จากนั้นนำท่านเดินทางเข้าสู่ที่พัก

ที่พัก **BEIJING HOLIDAY INN EXPRESS HOTEL หรือเทียบเท่าระดับ 4 ดาว (มาตรฐานประเทศจีน)**

วันที่เจ็ด **ปักกิ่ง (สนามบินแคปิตอล) - กรุงเทพฯ (สุวรรณภูมิ) (CA959 : 13.55 - 18.05)**

เช้า **รับประทานอาหารเช้า ณ ห้องอาหารภายในโรงแรม (มื้อที่ 14)**

นำท่านเดินทางสู่ **ท่าอากาศยานนานาชาติสนามบินปักกิ่งแคปิตอล** เช็กอิน ณ เคาน์เตอร์สายการบิน **Air China (CA)**

13.55 น. ออกเดินทางสู่ **สนามบินสุวรรณภูมิ** โดย สายการบิน **Air China** เที่ยวบินที่ **CA959 บริการอาหารบนเครื่อง \*\*\* สำหรับไฟลท์บินระหว่างประเทศจะมีน้ำหนักกระเป๋า 23 ก.ก. \*\*\***

18.05 น. เดินทางถึง **สนามบินสุวรรณภูมิ** โดยสวัสดิภาพ พร้อมความประทับใจ

# ปักกิ่ง ฮาร์บิน SNOW LAND + POP LAND

## สนุกสุดมันส์ อัจฉริยะเยือกแข็ง

### 7 วัน 5 คืน โดยการบิน แอร์ ไชน่า (CA)

วันเดินทาง	ผู้ใหญ่พัก 2 ท่าน ท่านละ	พักเดี่ยว เพิ่มท่านละ
30 ธ.ค. 67 – 05 ม.ค. 68	60,900.-	12,000. -

ราคาทัวร์ข้างต้นยังไม่รวมค่าทิปมัคคุเทศน์ท้องถิ่นและคนขับรถ 2,000 บาท/ท่าน/ทริป  
**\*\* หมู่บ้านหิมะ ไม่มีห้องพักสำหรับ 3 ท่าน ขอสงวนสิทธิ์รับเฉพาะห้อง 2 ท่านหรือ พักเดี่ยวเท่านั้น \*\***

**\*\*\*เนื่องจากมีไฟล์ท์บินภายใน สงวนสิทธิ์ไม่รับจองแลนด์\*\*\***

#### อัตราค่าบริการรวม

- ค่าตัวโดยสารเครื่องบินไป-กลับ ชั้นประหยัดพร้อมค่าภาษีสนามบินทุกแห่งตามรายการทัวร์ข้างต้น
- ค่าที่พักห้องละ 2-3 ท่าน ตามโรงแรมที่ระบุไว้ในรายการ หรือ ระดับเทียบเท่า
- ค่าอาหาร ค่าเข้าชม และ ค่ายานพาหนะทุกชนิด ตามที่ระบุไว้ในรายการทัวร์ข้างต้น
- เจ้าหน้าที่บริษัท ฯ คอยอำนวยความสะดวกทุกท่านตลอดการเดินทาง
- ค่าน้ำหนักกระเป๋าเดินทางในกรณีที่เกิดเกินกว่า **สายการบินกำหนด 23 กิโลกรัม สำหรับไฟล์ท์บินกรุงเทพ-ปักกิ่ง และ 20 กิโลกรัม สำหรับไฟล์ท์ ปักกิ่ง-ฮาร์บิน จำกัดท่านละ 1 ใบ**
- ค่าประกันวินาศภัยเครื่องบินตามเงื่อนไขของแต่ละสายการบิน
- ภาษีมูลค่าเพิ่ม 7% (เฉพาะค่าบริการ)**
- ค่าประกันอุบัติเหตุวงเงิน 1,000,000 บาท (เงื่อนไขตามกรมธรรม์) เงื่อนไขประกันการเดินทาง ค่าประกันอุบัติเหตุและค่ารักษาพยาบาลคุ้มครองเฉพาะกรณีที่ได้รับอุบัติเหตุระหว่างการเดินทาง ไม่คุ้มครองถึงการสูญเสียทรัพย์สินส่วนตัวและไม่คุ้มครองโรคประจำตัวของผู้เดินทางและคุ้มครองเฉพาะผู้เดินทางไป-กลับพร้อมกรุ๊ปเท่านั้น

## อัตราค่าบริการไม่รวม

1. ค่าทำหนังสือเดินทางไทย และเอกสารต่างด้าว
2. ค่าธรรมเนียมเอกสารเข้าเมืองเดินทางเข้าประเทศจีนสำหรับผู้ถือพาสปอร์ตต่างประเทศ (ทางรัฐบาลจีนประกาศยกเลิกวีซ่าให้กับคนไทย ผู้ที่ประสงค์จะพำนักระยะสั้นใน ประเทศจีนในรอบ 6 เดือน ไม่เกิน 90 วัน \*\*ถ้ากรณีทางรัฐบาลจีนประกาศให้กลับมาใช้วีซ่า ผู้เดินทางจะต้องเสียค่าใช้จ่ายเพิ่มในการขอวีซ่าตามที่ สถานทูตกำหนด)
3. ค่าน้ำหนักกระเป๋าเดินทางในกรณีที่เกินกว่าสายการบินกำหนด
4. ค่าใช้จ่ายส่วนตัวนอกเหนือจากรายการ เช่น ค่าเครื่องดื่ม, ค่าอาหารที่สั่งเพิ่มเอง, ค่าโทรศัพท์, ค่าซักรีด ฯลฯ  
\*สำหรับท่านที่รับประทานอาหารพิเศษ อาหารเจ หรือไม่ทานเนื้อสัตว์ ไม่ทานหมู ไม่ทานไก่ และมีความจำเป็นให้ทางบริษัทจัดเตรียมอาหารไว้ให้ท่านเป็นพิเศษนอกเหนือจากที่กรุ๊ปจัดไว้ในรายการ ขอสงวนสิทธิ์ในการเรียกเก็บค่าใช้จ่ายเพิ่มเติมตามจริงหน้างาน
5. ค่าภาษีน้ำมัน ที่สายการบินเรียกเก็บเพิ่มหลังจากทางบริษัทฯ ได้ออกตั๋วเครื่องบิน
6. ค่าที่ปักคูปองที่ท้องถิ่นและคนขับรถ รวม 2,000 บาท/ท่าน/ทริป (เด็กชำระที่ปเท่ากับผู้ใหญ่) ชำระที่สนามบิน
7. ภาษีหัก ณ ที่จ่าย 3%

## เงื่อนไขการให้บริการ

1. การเดินทางในแต่ละครั้งจะต้องมีผู้โดยสารจำนวน 15 ท่านขึ้นไป ถ้าผู้โดยสารไม่ครบจำนวนดังกล่าว ทางบริษัทฯ ขอสงวนสิทธิ์ในการเปลี่ยนแปลงราคาหรือยกเลิกการเดินทาง
2. เที่ยวบินที่ระบุในโปรแกรมอาจมีการเปลี่ยนแปลง หากท่านที่ต้องการออกบัตรโดยสารภายในประเทศ (กรณีลูกค้าอยู่ต่างจังหวัด) ต้องติดต่อเจ้าหน้าที่บริษัทฯ ก่อนออกบัตรโดยสารทุกครั้ง เพื่อยืนยันเที่ยวบินของโปรแกรมที่ถูกตัด ออกบัตรโดยสารภายในประเทศโดยไม่ได้รับการยืนยันจากทางบริษัทฯ และไม่สอดคล้องกับเที่ยวบินของโปรแกรมทางบริษัทฯ ขอสงวนสิทธิ์ไม่รับผิดชอบค่าใช้จ่ายที่อาจเกิดเพิ่มขึ้นได้
3. หากในขณะของท่านมีผู้ต้องการดูแลพิเศษ นั่งรถเข็น (Wheelchair), เด็ก, ผู้สูงอายุ, มีโรคประจำตัว หรือไม่สะดวกในการเดินทางท่องเที่ยวในระยะเวลาเกินกว่า 4-5 ชั่วโมงติดต่อกัน ท่านและครอบครัวต้องให้การดูแลสมาชิกภายในครอบครัวของท่านเอง เนื่องจากการเดินทางเป็นหมู่คณะ หัวหน้าทัวร์มีความจำเป็นต้องดูแลคณะทัวร์ทั้งหมด
4. การชำระค่าบริการ
  - 3.1 กรุณาชำระมัดจำ ท่านละ 25,000 บาท พร้อมส่งหน้าพาสปอร์ตสำหรับเตรียมเอกสารการเดินทาง
  - 3.2 กรุณาชำระค่าทัวร์เต็มจำนวน ในกรณีที่ค่าทัวร์ราคาต่ำกว่า 10,000 บาท
  - 3.3 กรุณาชำระค่าทัวร์ส่วนที่เหลือ 30 วันก่อนออกเดินทาง \*\*45 วันก่อนเดินทางสำหรับช่วงสงกรานต์และปีใหม่\*\*
  - 3.4 กรณีวันเดินทางน้อยกว่า 21 วัน หรือราคาทัวร์โปรโมชั่น ต้องชำระค่าทัวร์เต็มจำนวนเท่านั้น
5. กรณีผู้เดินทางที่ต้องการความช่วยเหลือเป็นพิเศษ เช่น การขอใช้วีลแชร์ที่สนามบิน กรุณาแจ้งบริษัทฯ อย่างน้อย 7 วันก่อนการเดินทาง หรือเริ่มตั้งแต่ท่านจองทัวร์ มิฉะนั้นทางบริษัทฯ ไม่สามารถจัดการได้ล่วงหน้า ทางบริษัทฯ ขอสงวนสิทธิ์ในการเรียกเก็บค่าใช้จ่ายตามจริงที่เกิดขึ้นกับผู้เดินทาง (ถ้ามี)

6. กรณีใช้หนังสือเดินทางราชการ (เล่มน้ำเงิน) เดินทางเพื่อการท่องเที่ยวเกี่ยวกับคณะทัวร์ หากท่านถูกปฏิเสธในการเข้า – ออกประเทศใด ๆ ก็ตาม ทางบริษัทฯ ขอสงวนสิทธิ์ไม่คืนค่าทัวร์และรับผิดชอบใด ๆ ทั้งสิ้น

### เงื่อนไขการยกเลิก

**\*\*กรณีการขอยกเลิกการเดินทาง หรือเลื่อนการเดินทาง นักท่องเที่ยวหรือตัวแทนจำหน่าย(ผู้มีชื่อในเอกสารการจอง) จะต้องแฟกซ์ อีเมลล์ หรือ มาเซ็นเอกสารการยกเลิกที่บริษัท อย่างเป็นทางการใดอย่างหนึ่ง เพื่อเป็นการแจ้งยกเลิกกับทางบริษัท อย่างเป็นทางการใดอย่างหนึ่ง (ทางบริษัทไม่ขอรับยกเลิกการจอง ผ่านทางโทรศัพท์ไม่ว่ากรณีใดๆ)**

**\*\*กรณีนักท่องเที่ยวหรือตัวแทนจำหน่าย ต้องการขอรับเงินค่าบริการคืน นักท่องเที่ยวหรือตัวแทนจำหน่าย (ผู้มีชื่อในเอกสารการจอง) จะต้องแฟกซ์ อีเมลล์ หรือ มาเซ็นเอกสารการขอรับเงินคืนที่บริษัท อย่างเป็นทางการใดอย่างหนึ่ง เพื่อทำเรื่องขอรับเงินค่าบริการคืน โดยแนบหนังสือมอบอำนาจพร้อมหลักฐานประกอบการมอบอำนาจ หลักฐานการชำระเงินค่าบริการต่างๆ และหน้าสมุดบัญชีธนาคารที่ต้องการให้นำเงินเข้าให้ครบถ้วน โดยมีเงื่อนไขการคืนเงินค่าบริการ ตาม “ประกาศคณะกรรมการธุรกิจนำเที่ยวและมัคคุเทศก์ เรื่อง หลักเกณฑ์เกี่ยวกับการกำหนดอัตราการจ่ายเงินค่าบริการคืนให้แก่นักท่องเที่ยว พ.ศ. 2563” ดังนี้**

1. ยกเลิก ไม่น้อยกว่า 30 วันก่อนการเดินทาง (ไม่นับวันเดินทาง) คืนเงินค่าทัวร์เต็มจำนวน ยกเว้น ค่าใช้จ่ายที่เกิดขึ้นจริงเพื่อการเตรียมการนำเที่ยว ทั้งหมด เช่น ค่ามัดจำตัวเครื่อง ค่าบริการแลนด์ ต่างประเทศ เป็นต้น”

2. ยกเลิก ไม่น้อยกว่า 15-29 วันก่อนเดินทาง (ไม่นับวันเดินทาง) คืนเงินร้อยละ 50 ของค่าทัวร์ทั้งหมด ยกเว้น ค่าใช้จ่ายที่เกิดขึ้นจริงเพื่อการเตรียมการนำเที่ยว ทั้งหมด เช่น ค่ามัดจำตัวเครื่อง ค่าบริการแลนด์ ต่างประเทศ เป็นต้น”

3. ยกเลิก น้อยกว่า 15 วันก่อนการเดินทาง ทางบริษัทฯขอสงวนสิทธิ์ ไม่คืนเงินค่าทัวร์ทั้งหมด

**\*\* การจ่ายเงินคืนแก่นักท่องเที่ยวตามข้อกำหนดด้านบน ซึ่งมีการหักเงินในบางส่วนนั้น เนื่องจากทางบริษัทมีค่าใช้จ่ายที่ได้จ่ายจริงเพื่อการเตรียมการนำเที่ยวไปแล้ว เช่น การมัดจำที่นั่งบัตรโดยสารเครื่องบิน การจองที่พัก และค่าใช้จ่ายที่จำเป็นอื่นๆ เป็นต้น \*\***

4. การยกเลิกเดินทางกับกรุ๊ปที่ออกเดินทางช่วงเทศกาลวันหยุด เช่น ปีใหม่, สงกรานต์ เป็นต้น บางสายการบินมีการกักรันตีมัดจำที่นั่งกับสายการบินและค่ามัดจำที่หัก รวมถึงเที่ยวบินพิเศษ เช่น CHARTER FLIGHT จะไม่มีการคืนเงินมัดจำ หรือ ค่าทัวร์ทั้งหมดที่ชำระแล้ว ไม่ว่าจะยกเลิกด้วยกรณีใดๆ

**\*\*\*ในกรณี มีเหตุให้ต้องยกเลิกการเดินทางที่บริษัทได้โฆษณาไว้ ซึ่งมีไม่ความผิดของบริษัทเอง ทางบริษัทยินดีคืนเงินค่าบริการตามที่ลูกค้าได้ชำระมาแล้ว เต็มจำนวน โดยต้องมีระยะเวลาไม่น้อยกว่า 30 วัน ก่อนการเดินทาง โปรดอ่านข้อความให้ถี่ถ้วนก่อนการจองทัวร์ทุกครั้ง เพื่อประโยชน์แก่ตัวท่านเอง \*\*\***

5. กรณีที่กองตรวจคนเข้าเมืองทั้งกรุงเทพฯ และในต่างประเทศ ปฏิเสธมิให้เดินทางออก หรือ เข้าประเทศที่ระบุไว้ในรายการเดินทาง บริษัทฯ ขอสงวนสิทธิ์ที่จะไม่คืนค่าทัวร์ไม่ว่ากรณีใดๆ ทั้งสิ้น

**\*\* สำคัญ !! บริษัททำธุรกิจเพื่อการท่องเที่ยวเท่านั้น ไม่สนับสนุนให้ลูกค้าเดินทางเข้าประเทศโดยผิดกฎหมายและในขั้นตอนการผ่านการตรวจคนเข้าเมือง ทั้งไทยและจีน ขึ้นอยู่กับการพิจารณาของเจ้าหน้าที่เท่านั้น ลูกค้าทุกท่านต้องผ่านการตรวจคนเข้าเมืองด้วยตัวของท่านเอง ทางมัคคุเทศก์ไม่สามารถให้ความช่วยเหลือใดๆได้ทั้งสิ้น \*\***

6. เมื่อท่านออกเดินทางไปกับคณะแล้ว ถ้าท่านงดการใช้บริการรายการใดรายการหนึ่ง หรือไม่เดินทางพร้อมคณะถือว่าท่านสละสิทธิ์ ไม่อาจเรียกร้องค่าบริการและเงินมัดจำคืน ไม่ว่าจะกรณีใดๆ ทั้งสิ้น



# สำคัญ โปรดอ่านเงื่อนไขที่ท่านควรรทราบ

## ข้อมูลสำคัญเกี่ยวกับสายการบิน

การจัดที่นั่งบนเครื่องบินจะเป็นไปตามที่สายการบินเป็นผู้กำหนด โดยจะเป็นการรันตามระบบ ไม่สามารถเลือกที่นั่งและที่นั่งอาจจะไม่ได้ติดกัน ซึ่งทางบริษัทไม่สามารถเข้าไปจัดการได้แต่อย่างใด



## ข้อมูลสำคัญเกี่ยวกับโรงแรมที่พัก

ห้องพักโรงแรมอาจแตกต่างกัน จึงทำให้ห้องพักแบบห้องเดี่ยว (Single) ห้องพักรู (Twin / Double) และห้องพัก แบบ 3 ท่าน (Triple) อาจจะไม่ได้อยู่ในตึกเดียวกัน หรือชั้นเดียวกัน



## เงื่อนไข และข้อควรทราบอื่นๆ ท่อไป ที่ท่านควรรทราบ

รายการทัวร์สามารถสลับ สับเปลี่ยน หรือด ตามสภาพอากาศและความเหมาะสม โดยคำนึงถึงความปลอดภัยของผู้เดินทางเป็นหลัก โดยไม่ต้องแจ้งให้ทราบล่วงหน้า



## หากทำการชำระเงินแล้ว

ทางบริษัทขอสงวนสิทธิ์ในการถือว่าท่านยอมรับเงื่อนไขดังกล่าวแล้ว ทางบริษัทถือว่าจะไม่มีการฟ้องร้องใดๆ เนื่องจากท่านได้ยอมรับเงื่อนไขในการให้บริการแล้ว

