



NC Tour

646 ถนน จรัญสนิทวงศ์ ซอย จรัญสนิทวงศ์ 69 แขวงบางพลัด เขตบางพลัด กรุงเทพมหานคร 10700

License No. 11/11101

Tel: 081-614-2550 Email: nctouracc@gmail.com LINE: @nctour

QQCRSIN-GD077

GO CRUISE

Genting Dream



โปรจัดใหญ่ สุดคุ้ม!



สิงคโปร์-ภูเก็ต-สิงคโปร์
4 วัน 3 คืน

กิจกรรม และ อาหารทุกมื้อ

เริ่มต้น **30,900** บาท
คนแรก

เริ่มต้น **2,199** บาท
คนที่ 2

- ✔ ห้องพักรับรองเรือสำราญ
- ✔ อาหารครบทุกมื้อ
- ✔ ภาษีท่าเรือ
- ✔ กิจกรรม ความบันเทิง

2024 : Jun 11, 25 Jul 9 Aug 6, 20
Sep 3, 17 Oct 1, 15, 29 Nov 12, 26 Dec 10

2025 : Jan 7, 21; Feb 4, 18 Mar 4 Apr 1

ออกเดินทางวันพุธ

ราคาไม่รวม : ตัวเครื่องบิน ค่าวีซ่า(ถ้ามี) ทิวส์เสริมบนฝั่ง ทิปพนักงานเรือ 27SGD/คน/คืน

QQCRSIN-GD077

GO CRUISE

Genting Dream

Resorts World Cruises

TWO YEARS Anniversary

CRUISE ONLY

โปรจัดใหญ่ สุดคุ้ม!

2 YEARS ANNIVERSARY

สิงคโปร์-ภูเก็ต-สิงคโปร์
4 วัน 3 คืน

กิจกรรม และ อาหารทุกมื้อ

เริ่มต้น **30,900** บาท
คนแรก

เริ่มต้น **2,199** บาท
คนที่ 2

- ✔ ห้องพักผ่อนเรือสำราญ
- ✔ อาหารครบทุกมื้อ
- ✔ ภาษีท่าเรือ
- ✔ กิจกรรม ความบันเทิง

2024 : Jun 11, 25 Jul 9 Aug 6, 20
Sep 3, 17 Oct 1, 15, 29 Nov 12, 26 Dec 10

2025 : Jan 7, 21; Feb 4, 18 Mar 4 Apr 1

ราคาไปรวม : ตัวเครื่องบิน ค่าวีซ่า(ถ้ามี) กั๋วรเสริมบนฝั่ง ทิปพนักงานเรือ 27SGD/คน/คืน

ออกเดินทางวันพุธ

TWO YEARS Anniversary

GOCRUISE - QQCRSIN-GD077 - สิงคโปร์-ภูเก็ต-สิงคโปร์ 4 วัน 3 คืน เดินทางวัน อังคาร (CRUISE ONLY)

Genting Dream

ออกเดินทาง ทุกวันอังคาร
เรือสำราญ กิจกรรมและอาหารทุกมือบนเรือ

Fun-filled Activities & Amenities For All Ages

At 335m end to end, every inch of Genting Dream is crafted for shared experiences. When it comes to fun, we're pulling out all the stops.

FLEET OVERVIEW

Gross Tonnage **150,695 tons**
Length **335m**
Width **40m**
Decks **18**
Passenger Capacity **3,352 (Lower Berth)**
Staterooms **1,674**

Take a
virtual 360° tour



Genting Dream เรือสำราญในตระกูลของ Resort World Cruise มีความใหญ่โตถึง 150,659 ตัน มีความสูงถึง 19 ชั้นและจุผู้โดยสารทั้งหมด 3,352 คนและลูกเรืออีก 2,016 คน มีจำนวนห้องพักทั้งหมด 1,674 ห้องและ ห้องพักแบบสวีท 142 ห้อง เพื่อให้ตอบสนองความต้องการของ ลูกค้าในทุกระดับนอกจากความใหญ่และความจุแบบอลังการแล้วยังมาพร้อมกับ ความบันเทิงและร้านอาหารมากมายให้คุณได้ลิ้มลองแบบนับไม่ถ้วนเลยทีเดียว

3 Nights Phuket Cruise (Tue)

2024

Jun 11, 25; Jul 9; Aug 6, 20; Sep 3, 17; Oct 1, 15, 29; Nov 12, 26; Dec 10

2025

Jan 7, 21; Feb 4, 18; Mar 4; Apr 1

DAY	DESTINATION	ETA (local)	ETD (local)
Tue	Singapore	-	1pm
Wed	Phuket (Patong Bay / Deep Sea Port)	4pm (3pm)	-
Thu	Phuket (Patong Bay / Deep Sea Port)	-	2am (1am)
Fri	Singapore	12pm	-

* Ship will return to Singapore on 26 Jul at 9am.

Check in/Boarding: 10.00pm Gate Close: 12.00pm

	โปรแกรมการเดินทาง	เข้า	เที่ยง	ค่ำ	พักบนเรือ
1	ประเทศ สิงคโปร์ เช็คอินท่าเรือ Marina Bay Cruise Center 10.00 น.	-	-	●	เรือออกจากสิงคโปร์ 13.00 น.
2	ภูเก็ต เวลา 15.00 น. (เวลาประเทศไทย)	●	●	●	ภูเก็ต
3	ภูเก็ต	●	●	●	เรือออกจาก ภูเก็ต 01.00 น. (เวลาประเทศไทย)
4	ประเทศ สิงคโปร์ ถึงท่าเรือ Marina Bay Cruise Center 12.00 น.	●	●	-	

โปรแกรมการล่องเรือ

วันที่ 1 ต้อนรับสู่ ประเทศสิงคโปร์ (ท่าเรือ Marina Bay Cruise Centre)

10.00 น. เช็ค-อิน ณ ท่าเรือ Marina Bay Cruise Centre ประเทศสิงคโปร์
(ท่านควรมาถึงท่าเรือเพื่อเช็คอินเข้าเรือก่อนเรือออกอย่างน้อย 3 ชั่วโมง)

การเดินทางจากสนามบินขางจีไปที่ท่าเรือ Marina Bay Cruise Centre สามารถเดินทางด้วยTaxi ใช้เวลาประมาณ 20 นาที ค่าโดยสารประมาณ 20SGD(500 บาท)
Port Address: Marina Coastal Drive #01-01 Singapore 018947

13.00 น. เรือล่องออกจากท่าเรือ Marina Bay Cruise Centre ประเทศสิงคโปร์ ทุกท่านจะต้องเข้าร่วมการซ้อมระบบรักษาความปลอดภัยของท่าเรือตามกฎหมายของการล่องเรือสากล 1 ชั่วโมงก่อนเรือออกเดินทาง หลังจากนั้นท่านสามารถรับประทานอาหารค่ำ ณ ห้องอาหารหลักจากที่โซว์อยู่บน บัตร Cruise Card ของท่าน หรือเลือกรับประทานที่ห้องอาหาร บุฟเฟต์ นานาชาติได้ตามอัธยาศัย หลังจากนั้นชมการแสดงที่ห้องโซว์หลัก (ท่านที่จะชมโซว์กรุณาถึงห้องโซว์ก่อนโซว์เริ่ม) และดนตรีสดตามบาร์ต่างๆทั่วทั้งลำเรือและพักผ่อนตามอัธยาศัย(หลังจากเรือล่องออกสู่น่านน้ำสากลแล้วร้านค้าปลอดภาษีและคาสิโนจะเปิดให้บริการ)
ท่านสามารถเข้าร่วมสนุกกับกิจกรรมต่างๆ ที่ทางเรือเตรียมไว้ให้ตลอดทั้งทริปจาก RWC Daily หนังสือพิมพ์ประจำวันที่มีรายละเอียดกิจกรรมในแต่ละวันที่ห้องพักของท่าน
ท่านสามารถรับประทานอาหารอย่างอิสระได้ตามห้องอาหารที่เรือเตรียมไว้ให้ ดังนี้

ห้องอาหาร The Lido

ห้องอาหารแบบ Buffet อยู่บนชั้น 16 (ท้ายเรือ)

ห้องอาหาร Dream Dining Lower

ห้องอาหารแบบตะวันตก ชั้น 7 (ท้ายเรือ)

ห้องอาหาร Dream Dining Upper

ห้องอาหารแบบจีน ชั้น 8 (ท้ายเรือ)

ท่านสามารถเลือกห้องอาหารได้ตามอัธยาศัย 1 มื้อ / 1 ห้องอาหาร / บริการเสิร์ฟให้แบบไม่อัน





- Bar 360, Deck 6 MID
- Bar City, Deck 8 MID
- Bistro, Deck 8 FWD
- Dream Dining Room Lower, Deck 7 AFT*
- Dream Dining Room Upper, Deck 8 AFT*
- Gelateria, Deck 8 AFT
- HotPot, Deck 8 AFT
- Lobby Cafe, Deck 6 MID
- Palm Court, Deck 19 FWD
- Silk Road, Deck 6 FWD
- The Lido, Deck 16 AFT*
- Umi Uma, Deck 8 AFT

วันที่ 2-3 ภูเก็ต, ประเทศไทย

เช้า ****รับประทานอาหารที่ห้องอาหารที่ทางเรือจัดให้บนเรือสำราญ****

15.00 น. (เวลาประเทศไทย) เรือเดินทางถึง ภูเก็ต ท่านสามารถเลือกท่องเที่ยวอิสระได้ด้วยตัวเอง หรือซื้อทัวร์เสริมบนฝั่งกับทางเรือล่วงหน้า จะมีเจ้าหน้าที่แจ้งสถานที่นัดพบและเวลาลงเรือ หากท่านเที่ยวเองอิสระ กรุณากลับขึ้นเรือก่อนเรือออกอย่างน้อย 1-2 ชั่วโมง

****ท่านที่ต้องการพักผ่อนบนเรือ สามารถรับประทานอาหาร เข้า กลางวัน เย็น ได้บนเรือสำราญ****



ภูเก็ต ได้ชื่อว่าเป็นไข่มุกแห่งอันดามัน เมืองท่องเที่ยวที่มีชื่อเสียงไปทั่วโลก ในด้านความสวยงามของทิวทัศน์ และหาดทราย น้ำทะเลสีฟ้าใส พร้อมด้วยสิ่งอำนวยความสะดวกทางการท่องเที่ยวครบครัน เป็นเกาะใหญ่ที่สุดของประเทศไทย มีฐานะเป็นจังหวัดหนึ่งในภาคใต้ ตั้งอยู่ทางชายฝั่งทะเลตะวันตกของประเทศไทยในน่านน้ำทะเลอันดามัน มหาสมุทรอินเดีย มีพื้นที่ประมาณ 543 ตารางกิโลเมตร ความยาวสุดของเกาะภูเก็ตวัดจากทิศเหนือถึงทิศใต้ประมาณ 48.7 กิโลเมตร และส่วนกว้างที่สุดวัดจากทิศตะวันออกถึงทิศตะวันตกประมาณ 21.3 กิโลเมตร ภูเก็ตแบ่งออกเป็น 3 อำเภอ คือ อำเภอเมือง อำเภอกลาง และอำเภอกะทู้ ปัจจุบันภูเก็ตเป็นเมืองศูนย์กลางการท่องเที่ยวมีนักท่องเที่ยวทั้งชาวไทยและชาวต่างชาติหลั่งไหลไปเยี่ยมเยียนปีละหลายล้านคน (ราคายังไม่รวมทัวร์ชายฝั่ง Shore Excursion)



เช้าวันที่ สาม เข้า-กลางวัน-เย็น รับประทานอาหารบนเรือสำราญ

01.00 น. (เวลาประเทศไทย) เรือเดินทางออกจาก ภูเก็ต

รับประทานอาหารและดูโชว์สุดอลังการ หรือดื่มด่ำฟังเพลงตามบาร์ที่มีอยู่ทั่วไปบนเรือสำราญ

กิจกรรมบนเรือ



1 Ropes Course & Zipline

Feel the thrill of gliding above the ocean on a 35-metre zipline.



2 Rock Climbing Wall

Challenge yourself on our mountainous rock climbing wall.



3 Waterslide Park

Get drenched in fun on one of our six different waterslides.



4 Bar 360

Catch live music and aerial acrobatic performances with a glass of champagne.



5 The Palace

Indulge in European-style butler service and exclusive facilities.



6 Dream Dining Room

Savour a wide variety of Asian and international cuisine.



7 Johnnie Walker House™

Immerse yourself in the intricate world of premium Scotch whisky.



8 Bistro By Mark Best

Relish contemporary Western cuisine from the internationally-acclaimed Australian chef.



9 Crystal Life™ Spa

Rejuvenate mind, body and soul with our holistic Western and Asian spa experience.



10 Zodiac Theatre

Enjoy live production shows from the acclaimed award-winning entertainment team.

วันที่ 4 ประเทศสิงคโปร์ (ท่าเรือ Marina Bay Cruise Centre)

เช้า/กลางวัน **รับประทานอาหารที่ห้องอาหารที่ทางเรือจัดให้บนเรือสำราญ**

ท่านสามารถเข้าร่วมกิจกรรมต่างๆที่ทางเรือได้จัดเอาไว้ให้ได้อย่างมากมาย อาทิ กิจกรรมกลุ่ม เช่น บิงโก , สอนทำลูกโป่งมายากล, กิจกรรมสอนศิลปะพื้นเมืองแบบง่ายๆ ซึ่งจะผลัดเปลี่ยนหมุนเวียนกันไปไม่让您เบื่อ หรือใช้บริการห้อง ฟิตเนส , สระว่ายน้ำ, ปีนหน้าผาจำลอง, Mimi Golf, โบว์ลิ่ง และอีกหลากหลายกิจกรรมให้ท่านได้เลือกตามความชอบ หรือจะเพลิดเพลินกับ

อาหารมื้อพิเศษที่ห้องอาหารพิเศษที่มีบริการอยู่บนเรือ รวมทั้งห้องอาหารหลักทั้ง 3 ห้องที่จะ
ผลัดเปลี่ยนหมุนเวียนบริการอาหารแก่ท่านตามปกติเหมือนเดิม (*บางกิจกรรม / ห้องอาหาร
พิเศษ จะมีค่าใช้จ่ายเพิ่มเติม)



12.00 น. เรือเทียบท่า ณ ท่าเรือ Marina Bay Cruise Center ประเทศสิงคโปร์ หลังจากที่คุณท่านลงจากเรือจะ
ผ่านพิธีการตรวจคนเข้าเมืองและรับ กระเป๋าเดินทางของท่านด้านล่าง

****กรุณาตรวจสอบสิ่งของ ของท่านก่อนออกจากท่าเรือ****

****เดินทางกลับถึงกรุงเทพฯ โดยสวัสดิภาพ****



สิงคโปร์ ภูเก็ต สิงคโปร์ 4วัน3 คืน (ออกเดินทางวันอังคาร)

2024 : Jul 9, Aug 6, 20, Sep 17, Oct 1, 15, 29, Nov 12

2025 : Jan 7, 21, Feb 4, 18, Mar 4, Apr 1

(ราคาเริ่มต้น)

ประเภทห้องพัก	ราคาท่านที่ 1 (ท่านละ)	ราคาท่านที่ 2 (ท่านละ)	ราคาท่านที่ 3 (ท่านละ)	ราคาท่านที่ 4 (ท่านละ)
ห้องพักแบบไม่มีหน้าต่าง (Inside)	30,900.-	2,199.-	10,500.-	10,500.-
ห้องพักแบบมีหน้าต่าง (Oceanview)	39,500.-	2,199.-	-	-

ห้องพักแบบมีระเบียง (Balcony)	50,900.-	2,199.-	15,500.-	15,500.-
ห้องพักแบบมีระเบียงดีลักซ์ (Balcony Deluxe)	109,900.-	2,199.-	29,900.-	29,900.-

สิงคโปร์ ภูเก็ต สิงคโปร์ 4วัน3 คืน (ออกเดินทางวันอังคาร)

2024 : Sep 3, Nov 26, Dec 10

(ราคาเริ่มต้นวันที่)

ประเภทห้องพัก	ราคาท่านที่ 1 (ท่านละ)	ราคาท่านที่ 2 (ท่านละ)	ราคาท่านที่ 3 (ท่านละ)	ราคาท่านที่ 4 (ท่านละ)
ห้องพักแบบไม่มีหน้าต่าง (Inside)	34,900.-	2,199.-	11,900.-	11,900.-
ห้องพักแบบมีหน้าต่าง (Oceanview)	45,500.-	2,199.-	-	-
ห้องพักแบบมีระเบียง (Balcony)	57,900.-	2,199.-	17,500.-	17,500.-
ห้องพักแบบมีระเบียงดีลักซ์ (Balcony Deluxe)	125,900.-	2,199.-	34,500.-	34,500.-

*ไม่รวมค่าทิปพนักงานบนเรือ ค่าทิป SGD27/ท่าน/คืน สำหรับห้อง Inside, Oceanview, Balcony และ SGD34/ท่าน/คืน สำหรับห้อง Suite และ SGD50/ท่าน/คืน สำหรับห้อง Villa & Penthouse (จ่ายบนเรือ)
สงวนสิทธิ์การเปลี่ยนแปลงเงื่อนไขและราคา โดยไม่แจ้งให้ทราบล่วงหน้า

**ห้องพักมีจำนวนจำกัด โปรดสอบถามห้องพักกับเจ้าหน้าที่ทุกครั้งก่อนทำการจอง

ทางบริษัทมีบริการจำหน่ายตั๋วเครื่องบินและวีซ่าพร้อมบริการครบวงจร

STATERROOM TYPE

Interior Stateroom

From 13 - 14 sq.m
Max Occupancy 2-4^
Deck 5/8/9/10/11/12/13/15
2 Single Beds / 2 Single Beds + 1 Ceiling Pullman Bed
/ 1 Single Bed + 1 Pullman Bed + 1 Double Sofa Bed



พัก 1-2 ท่าน



พัก 3-4 ท่าน

Oceanview Stateroom

From 16 - 35 sq.m
Max Occupancy 2-4
Deck 5/9/10/11/12/13
2 Single Beds / 2 Single beds + 1 double Sofa Bed / 2
Single beds + 1 Single Sofa Bed



Balcony Stateroom

From 20 sq.m
Max Occupancy 3-4
Deck 8/9/10/11/12/13/15
1 Queen-size Bed + 1 Single Sofa Bed / 1 Single Sofa
Bed + 1 Ceiling Pullman Bed / 1 Double Sofa Bed

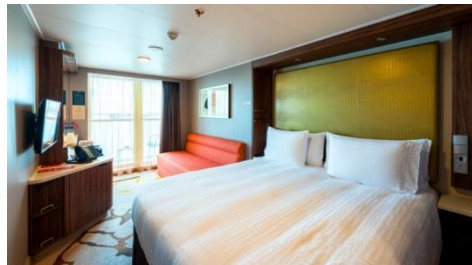

Balcony Deluxe Stateroom

From 22 - 28 sq.m
Max Occupancy 2-4
Deck 8/9/10/11/12/13/15
1 Queen-size Bed + 1 Single Sofa Bed / 1 Single Sofa
Bed + 1 Ceiling Pullman Bed / 1 Double Sofa Bed



Palace Suite

From 37 - 40 sq.m
Max Occupancy 4
Deck 13/15/16/17
1 Queen-size Bed + 1 Double Sofa Bed



DECK PLAN

Restaurants & Bars	DECK	Teenagers & Children	DECK
Palm Court	19	Little Dreamers Club	16
Sun Deck Bar	17	Arcade	16, 6
The Lido*^	16		
Pool Deck Bar	16	Beauty & Wellness	DECK
Crystal Life Cuisine	15	Crystal Life Fitness	15
Dream Dining		Crystal Life Spa	15
Room Upper*	8	Le Salon	15
Hot Pot	8	The Gentlemen's Barber	15
Umi Uma	8		
Bistro	8	Sports & Recreation	DECK
Gelateria	8	Waterslide Park	19
Bar City	8	SportsPlex	19
Dream Dining		Mini-Golf	18
Room Lower*	7	Rock Climbing Wall	18
Blue Lagoon	7	Ropes Course	18
Red Lion	7	Sun Deck	17
Bar 360	6	Jogging Track	17
Lobby Cafe	6	Main Pool Deck	16
Silk Road	6	Kids Water Park	16
		Boardwalk	8
The Palace	DECK	Genting Club	DECK
Palace Pool Side Café	18	Club	16
Palace Pool & Sun Deck	18	Lounge	16
Palace Gymnasium & Studio	18		
Palace Spa	18	Other Services	DECK
Palace Restaurant	17	Business Center	19
Palace Lounge	17	Bridge Viewing Room	15
Palace Reception	17	Helipad Embarkation Lounge	9
Entertainment	DECK	Tributes	8
Zouk Private Party Deck	18	Executive Boardrooms	7
Zouk Beach Club	17	Reception	6
Zouk	17	Shore Excursions	6
RW@Sea	8,7,6	Cruise Consultant	6
Zodiac Theatre	7	Clinic	5
Karaoke	6	Meeting Rooms	5
International Room	6		
Premium Room	6		

*Inclusive Restaurant ^Halal Options Available

Fun-filled Activities & Amenities For All Ages

At 335m end to end, every inch of Genting Dream is crafted for shared experiences. When it comes to fun, we're pulling out all the stops.

FLEET OVERVIEW

Gross Tonnage **150,695 tons**
Length **335m**
Width **40m**
Decks **18**
Passenger Capacity **3,352 (Lower Berth)**
Staterooms **1,674**

Take a
virtual 360° tour



เงื่อนไขการจอง

1. ชำระค่าเรือเต็มจำนวน หลังจากได้รับการยืนยัน ส่งหน้า PASS PORT มีอายุมากกว่า 6 เดือน
2. ขอสงวนสิทธิ์ในการเปลี่ยนแปลงราคา ทั้งนี้ขึ้นอยู่กับระยะเวลาในการจอง และ จำนวนห้องว่าง
3. การไม่เข้าร่วมกิจกรรม ,โปรแกรม หรืออาหารบางมื้อ ไม่สามารถขอคืนเงินได้ในทุกกรณี

เงื่อนไขการยกเลิก

****ขอสงวนสิทธิ์ในการเปลี่ยนแปลงหลังจากการจองแล้วทุกกรณี เช่น การขอยกเลิกการเดินทางหรือเปลี่ยนวันเดินทางและกรณีอื่นๆ บริษัทฯ เรียกเก็บเงิน 100% ทุกกรณี ไม่สามารถคืนเงินได้****

อัตราค่าบริการนี้รวม

1. ห้องพักบนเรือสำราญ 3 คืน (ตามแบบห้องพักที่ท่านได้ทำการชำระเงิน)
2. อาหารบนเรือสำราญ (ยกเว้นห้องอาหารพิเศษ), กิจกรรมและความบันเทิงบนเรือสำราญ
3. ค่าภาษีท่าเรือ

อัตราค่าบริการนี้ไม่รวม

GOCRUISE - QQCRSIN-GD077 -สิงคโปร์-ภูเก็ต-สิงคโปร์ 4 วัน 3 คืน เดินทางวัน อังคาร (CRUISE ONLY)

1. ค่าทิปส์ SGD 27 /คน/คืน สำหรับห้อง Inside, Oceanview, Balcony และ SGD 34/คน/คืน สำหรับห้อง Palace Suite , Palace Deluxe Suite , Palace Deluxe Premium และ SGD 50 /คน/คืน สำหรับห้อง Palace Penthouse , Palace Villa
2. ค่าทัวร์เสริมบนฝั่งตามเมืองต่างๆ ที่เรือจอด (Shore Excursion)
3. อาหารพิเศษที่ท่านสั่งเพิ่มเติมกับทางเรือ
4. ค่าแพคเกจเครื่องดื่มบนเรือสำราhy / ค่า WIFI
5. ค่าทำหนังสือเดินทาง, ค่าวีซ่าสำหรับชาวต่างชาติ
6. ค่าใช้จ่ายส่วนตัวอื่นๆ เช่น ค่าชักรีด ค่าโทรศัพท์ ค่าเครื่องดื่ม ฯลฯ
7. ค่าภาษีมูลค่าเพิ่ม 7% และภาษีหัก ณ ที่จ่าย 3%

หมายเหตุ

1. สำหรับผู้สมัคร กรุณายุติการสมัครตั้งแต่ 24 สัปดาห์ ไม่อนุญาตให้ขึ้นเรือ
2. สำหรับเด็กอายุต่ำกว่า 6 เดือน ไม่อนุญาตให้ขึ้นเรือ(เด็กทารกควรมีอายุอย่างต่ำ 6 เดือน 7วัน)
3. ลูกค้าต้องเตรียมพาสปอร์ตมา ณ วันเดินทางทุกครั้ง และต้องมีอายุมากกว่า 180 วัน นับจากวันเดินทางกลับ
4. บริษัทฯ สงวนสิทธิ์ที่จะไม่รับผิดชอบต่อค่าชดเชยความเสียหาย ไม่ว่าจะกรณีที่เกิดจากตรวจคนเข้าเมืองของไทย ไม่อนุญาตให้เดินทางออกหรือกักตรวจคนเข้าเมืองของแต่ละประเทศไม่อนุญาตให้เข้าเมือง
5. บริษัทฯ สงวนสิทธิ์ในการที่จะไม่รับผิดชอบต่อค่าชดเชยความเสียหาย อันเกิดจากเหตุสุดวิสัยที่ทาง บริษัทฯ ไม่สามารถควบคุมได้ เช่น การนัดหยุดงาน, จลาจล, การล่าช้าหรือยกเลิกของเที่ยวบิน, อากาศและฤดูกาล หรือเกิดเหตุสุดวิสัยในการเดินทาง
6. บริษัทฯ สงวนสิทธิ์ในการเปลี่ยนแปลงโปรแกรมรายการท่องเที่ยว โดยไม่ต้องแจ้งให้ทราบล่วงหน้า
7. บริษัทฯ สงวนสิทธิ์ในการเปลี่ยนแปลงอัตราค่าบริการ โดยไม่ต้องแจ้งให้ทราบล่วงหน้า
8. เวลาที่ใช้ในการเทียบท่าเป็นเวลาท่าของเมืองนั้นๆ อาจมีการเปลี่ยนแปลงจะแจ้งให้ลูกค้าทราบก่อนเดินทางอีกครั้ง
9. การงดการใช้บริการรายการใดรายการหนึ่ง, การไม่เข้าร่วมกิจกรรม , หรือมื้ออาหาร ถือว่าท่านสละสิทธิ์ ไม่อาจเรียกร้องค่าบริการและเงินคืน ไม่ว่าจะกรณีใดๆ ทั้งสิ้น
10. บริษัทฯ เป็นเพียงตัวแทนขายตั๋วเรือสำราhyเท่านั้น บริษัทฯ จะไม่รับผิดชอบค่าใช้จ่ายใดๆ ที่เกิดขึ้น หากท่านถูกปฏิเสธการตรวจคนเข้าเมืองและจะไม่คืนเงินที่ท่านชำระมาแล้ว
11. ในกรณีที่ผู้เดินทางต้องยื่นขอวีซ่าเข้าประเทศนั้นๆ ขึ้นอยู่ดุลพินิจของทางสถานทูต ทางบริษัทฯ ไม่สามารถรับผิดชอบค่าใช้จ่ายใดๆ ที่เกิดขึ้น อาทิค่าธรรมเนียมการยื่นวีซ่า หรือค่ายกเลิกการเดินทาง หากการพิจารณายื่นคำร้องขอวีซ่าของท่าน "ไม่ผ่าน"
12. รายการเรือสำราhyนี้เป็นการขายเฉพาะตั๋วเรือสำราhyเท่านั้น ไม่มีหัวหน้าทัวร์เดินทางไปด้วย ท่านจะต้องเดินทางไปขึ้นเรือสำราhyที่ท่าเรือด้วยตัวเองตามเวลาที่เรือกำหนด
13. การไม่มาแสดงตัวเพื่อขึ้นเรือที่ท่าเรือตามเวลาที่กำหนดถือว่าการสละสิทธิ์ของตัวเอง ท่านเอง บริษัทฯ ไม่รับผิดชอบทุกกรณี ไม่สามารถขอเลื่อนการเดินทางหรือคืนเงินได้ทุกกรณี กรุณาจองตั๋วเครื่องบินให้มาถึงก่อนเวลาเช็คอินที่ท่าเรืออย่างเหมาะสม ควรถึงท่าเรือก่อนเวลาที่เรือเปิดให้เช็คอินอย่างน้อย2-3ชั่วโมง บริษัทฯ และเรือสำราhy ไม่รับผิดชอบใดใดทั้งสิ้นหากเที่ยวบินของท่านเกิดการดีเลย์หรือยกเลิกเที่ยวบิน

DO NOT BRING

Flammable Liquids
or ChemicalsElectrical Items i.e. Coffee Maker, Iron,
Cooking Appliances, Extension Cords etcRaw Food including pastries, eggs,
dairy, meats, selected fruits & others.

Illegal Drugs



Alcohol



E-Cigarettes

ใบเตรียมตัวการเดินทาง

ล่องเรือสำราhy Genting Dream

หนังสือเดินทาง และวีซ่า	<ul style="list-style-type: none"> ตรวจสอบให้แน่ใจหนังสือเดินทางต้องมีอายุเหลืออย่างน้อย 180 วันก่อนการเดินทาง ประเทศที่คุณจะเดินทางอาจต้องทำวีซ่าเพื่อเข้า-ออกประเทศ โปรดติดต่อตัวแทนวางแผนการท่องเที่ยวของคุณก่อนเดินทางทุกครั้ง
บัตรเครดิต	การใช้จ่ายบนเรือสำราhyจะใช้จ่ายเป็นเงินสด SGD และ USD ซึ่งท่านสามารถรูดจ่ายผ่าน Cruise Card ของท่านได้ก่อนแล้วคืนสุดท้ายก่อนลงจากเรือสำราhyค่อยใช้บัตรเครดิตรูดจ่ายค่าใช้จ่ายทั้งหมดของท่านได้ ท่านสามารถเช็คยอดใช้จ่ายของท่านได้ที่ TV ในห้องพักของท่าน หรือที่ รีเซพชั่น ได้ตลอดเวลา
เงินสด	ราชอาณาจักรไทยอนุญาตให้ท่านนำเงินสดติดตัวออกนอกประเทศไทยท่านละ 50,000 บาท หากมีความจำเป็นที่จะใช้จ่ายมากกว่านี้ต้องแจ้งและสำแดงกับเจ้าหน้าที่ตรวจคนเข้าเมืองทั้งขาเข้าและขาออก โดยการใช้จ่ายบนเรือต้องนำเงินสดขั้นต่ำ 150 USD (รายละเอียดอาจมีการเปลี่ยนแปลงตามเส้นทางและแบรนด์เรือสำราhy) โดยวันก่อนเรือจะเทียบท่าวันสุดท้าย ต้องตรวจสอบและทำรายการทั้งหมดให้เสร็จสิ้น
ประกันภัย	แนะนำให้ซื้อประกันการเดินทาง
อุณหภูมิ	สามารถตรวจสอบได้จาก https://www.accuweather.com/ ก่อนการเดินทาง
เวลาท้องถิ่น	เวลาบนเรือสำราhyจะใช้เวลาท้องถิ่นจากท่าเรือเมืองแรกที่เดินทาง ทั้งนี้อาจมีการเปลี่ยนแปลงในแต่ละวัน ตามเขตเวลาน้ำแต่ละประเทศ ซึ่งสามารถตรวจสอบได้จากหนังสือพิมพ์ประจำวันบนเรือ หรือประกาศจากทางเรือ
สกุลเงิน	บนเรือสำราhy ส่วนใหญ่ใช้สกุลเงิน SGD และ USD หากท่านใช้บัตรเครดิตในการชำระค่าสินค้า อัตราแลกเปลี่ยนของเรือจะสูงกว่าของธนาคารปกติ
กระแสไฟฟ้า	มีทั้งกระแสไฟฟ้าแบบ 110 และ 220 โวลต์ ทั้งแบบ 2 ขาแบน, สามขา, 2 ขากลม ดั้งรูป

	(แนะนำให้เตรียมหัวแปลง หรือ Universal Adaptor ไปด้วย) 
ภาษา	บนเรือสำราญใช้ภาษาอังกฤษเป็นภาษาสากล
น้ำดื่ม	บนเรือมีน้ำดื่มให้ในห้องพักฟรี 2 ขวด
อาหาร	ทุกท่านสามารถรับประทานอาหารได้ที่ห้องอาหารบุฟเฟานานาชาติ รายการอาหารและเวลาเป็นไปตามที่เรือกำหนด โดยจะมีอาหารทั้งมือเช้า กลางวัน เย็น ค่าจนถึงดึกให้บริการ สับเปลี่ยนกันตามมืออาหารตลอดทั้งวัน หรือมืออาหารเย็นท่านอาจเลือกรับประทานอาหารมือเย็นได้ที่ห้องอาหารหลักที่จะมีระบุไว้ใน cruise card ของทุกท่าน โดยจะ Open seating โดยจะสัมพันธ์กับการชมการแสดง ณ ห้องโรงละครหลัก ท่านที่ทานอาหารรอบแรกจะได้ชมการแสดงรอบแรก และทานอาหารรอบสองชมการแสดงรอบหลัง ** ค่าใช้จ่ายเพิ่มเติมในส่วนของห้องอาหารพิเศษทุกค่าต้องทำการจองเพิ่มเติมบนเรือสำราญ ค่าใช้จ่ายเป็นไปตามมืออาหารและราคาที่เรือกำหนด
สิ่งที่ต้องเตรียม	<ul style="list-style-type: none"> ➢ ทุกท่านต้องเตรียมหนังสือเดินทางที่มีอายุมากกว่า 6 เดือน ➢ เตรียมสำเนาหนังสือเดินทาง 2 ชุด เนื่องจากวันแรกที่ทำกรเช็คอินหนังสือเดินทางตัวจริงของทุกท่านจะถูกเรียกเก็บ สำรองกรณีฉุกเฉิน ➢ ตัวล่องเรือ ➢ ป้ายติดกระเป๋าสัมภาระ Luggage Tag ➢ แบบฟอร์มการลงเรือ ➢ เงินสด/ บัตรเครดิต ➢ กรมธรรม์ประกันการเดินทาง ประกันอุบัติเหตุ ➢ ของมีค่า / อุปกรณ์ที่จำเป็น ➢ ยารักษาโรค ยาประจำตัว ➢ ทิปบนเรือ หากไม่ได้รวมในค่าแพ็คเกจแรกจ่าย
สิ่งที่ควรเตรียม	<ul style="list-style-type: none"> ➢ แว่นตา, แว่นกันแดด, รม, หมวก, ครีมกันแดด และเสื้อคลุมกันหนาว เนื่องจากบนเรืออาจมีลมแรง ➢ ยาประจำตัว ที่มีรายละเอียดกำกับ ➢ อุปกรณ์อาบน้ำ ของใช้ส่วนตัว ➢ Universal adaptor อะแดปเตอร์แปลงไฟ, สายชาร์จโทรศัพท์ ➢ อุปกรณ์อิเล็กทรอนิกส์ เช่น กล้องถ่ายรูป และ memory card, ที่ชาร์จแบตเตอรี่สำรอง ➢ รองเท้ากีฬา รองเท้าสุขภาพ รองเท้าใส่สบาย ➢ หนังสืออ่านเล่นระหว่างพักผ่อน, เครื่องเล่นเพลงพกพาส่วนตัว ➢ ชุดว่ายน้ำ

<p>สิ่งที่ไม่อนุญาตให้ นำขึ้นและลงเรือ</p>	<ul style="list-style-type: none"> • ใช้มาตรการตามหลักเดียวกันกับเครื่องบิน • ของเหลว เจล สเปรย์ ความจุไม่เกิน 100 มิลลิลิตร • ตัวสำรองไฟ Power Bank ห้ามโหลดลงกระเป๋าใหญ่ ถือใส่กระเป๋าพกพาเท่านั้น • เครื่องดื่มทุกชนิดทั้งที่มี และไม่มีแอลกอฮอล์ • ของสด เช่น ผลไม้(โดยเฉพาะทุเรียน และเงาะ) เนื้อสัตว์ • อาวุธ ของมีคม สารเสพติด และสิ่งผิดกฎหมายทุกชนิด
<p>เครื่องแต่งกาย</p>	<ul style="list-style-type: none"> • การแต่งกายทั้งชายหญิงสามารถแต่งตัวได้ตามสบายในช่วงกลางวันและที่ท่าเรือเพื่อร่วมโปรแกรมทริปกับทางเรือที่ได้ทำการจองไว้ • หากท่านจะเข้ารับประทานอาหารค่ำที่ห้องอาหารหลัก ตามธรรมเนียมเรือถือเป็นการเชิญทานอาหารเหมือนไปรับประทานอาหารในภัตตาคาร ทางเรือจึงขอความร่วมมือท่านแต่งกายแบบ smart casual หรือกึ่งทางการได้

ขั้นตอนการขึ้น-ลง เรือสำราญ

1. เดินทางถึงอาคารผู้โดยสารท่าเรือแรก นำพาสปอร์ต เช็คอินได้ที่ เคาน์เตอร์เช็คอิน ท่านจะ
2. ได้รับ Cruise Card ที่จะใช้แทนกุญแจห้องพัก ใช้เป็นเครดิตการ์ด แทนการขึ้นและลงเรือในท่าเรือถัดๆไป

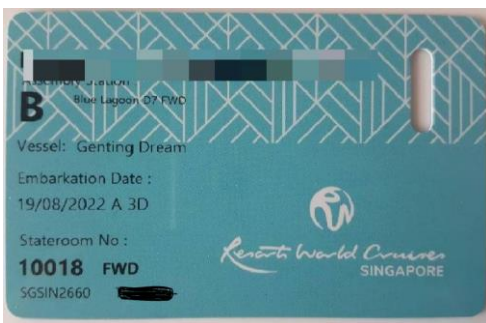

3. นำสัมภาระ(กระเป๋าเดินทาง) ผ่านพิธีการเอ็กซเรย์ เช่นเดียวกับการเดินทางที่สนามบิน โดยติดป้าย Luggage Tag เพื่อให้เจ้าหน้าที่ทางเรือลำเลียงให้ไปให้ถึงห้องส่วนตัวของท่าน หรือท่านที่สะดวกจะถือกระเป๋าขึ้นไปเองก็สามารถทำได้ (อาจต้องใช้เวลาในการรอคอยในการลำเลียงสัมภาระสู่ห้องพักของท่าน)
4. นำพาสปอร์ต สำเนาพาสปอร์ต และใบ ตม. ผ่านพิธีการตรวจคนเข้าเมือง เช่นเดียวกับการเดินทางออก โดยสารเครื่องบิน (กรณีถือพาสปอร์ตไทย ไม่ต้องมีใบ ตม.ไทย)
5. เมื่อถึงประตูเรือ เจ้าหน้าที่เรือจะเก็บพาสปอร์ตของท่านไว้ และจะคืนในวันเดินทางกลับ พร้อมนำการ์ดห้องพักท่านรูดกับเครื่องบันทึก เพื่อยืนยันว่าท่านได้เป็นผู้ร่วมเดินทางในทริปนี้ ของเรือสำราญ
6. สามารถไปที่ห้องพักของท่านได้ทันที หรือจะให้บริการห้องอาหารบุฟเฟ่ในทันทีที่ขึ้นเรือสำราญ กรุณาศึกษาจุดซ่อมอพยพหนีภัยฉุกเฉินที่อยู่ด้านหลังประตูห้องพักของท่าน

7. ก่อนเรือจะออกเดินทางตามตารางเรือที่ระบุไว้ จะมีการซ้อมอพยพหนีภัย หรือ Muster Drill จะมีสัญญาณดังขึ้น ให้ไปตามจุดที่ระบุไว้ใน Cruise Card โดยเจ้าหน้าที่จะแจ้งให้หยิบเสื้อชูชีพที่มีพอดี้กับผู้พักในห้องพักไว้ด้วยหรือไม่แล้วแต่กรณี

ขั้นตอนเคลียค่าใช้จ่าย และรับพาสปอร์ตคืน

1. คืนสุดท้ายของการเดินทาง นำการ์ดห้องพักของท่าน แจ้งชำระค่าใช้จ่าย ที่ Reception เจ้าหน้าที่จะแจ้งยอดค่าใช้จ่ายที่ใช้ไปทั้งหมด ท่านสามารถชำระเป็นเงินสด หรือบัตรเครดิต

****กรณีชำระบัตรเครดิต อัตราแลกเปลี่ยน ตามเงื่อนไขที่เรือกำหนด****

2. ก่อนวันสุดท้ายที่เรือสำราญจะเทียบท่า จะแจ้งรับพาสปอร์ตได้ที่ Reception หรือทางเรือจะมีแจ้งจุดและเวลาที่รับหนังสือเดินทางคืนแก่ทุกท่าน

กรณีลูกค้าต้องการใช้บริการ Wifi บนเรือ รายละเอียดค่าใช้จ่ายดังนี้

เมื่อเรือเริ่มล่องออกจากท่าเรือ สัญญาณโทรศัพท์ และ Internet ของท่านจะไม่สามารถใช้งานได้ ทางเรือจะมี WIFI แบบ Satellite ให้บริการ

สงวนสิทธิ์อัตราค่าบริการอาจมีการเปลี่ยนแปลง กรุณาเช็คราคาที่แน่นอนอีกครั้งกับเจ้าหน้าที่บนเรือ (สัญญาณบางพื้นที่อาจไม่เสถียร ส่วนใหญ่บริเวณห้องอาหาร ลานกิจกรรม จะมีสัญญาณมากกว่าในห้องพัก)

WIFI

Wifi Packages (in SGD)

Venue	1 Night	2 Nights	3 Nights	4 Nights
Standard (Full Cruise) - 1 Device	12	24	36	48
Standard (Full Cruise) - 2 Devices	21	42	63	84
Standard (Full Cruise) - 3 Devices	32	64	96	128
Standard (Full Cruise) - 4 Devices	41	82	123	164
Premium (24 Hours) - 1 Device	32	-	-	-
Premium (Full Cruise) - 1 Device	18	36	54	72
Premium (Full Cruise) - 2 Devices	33	66	99	132
Premium (Full Cruise) - 3 Devices	50	100	150	200
Premium (Full Cruise) - 4 Devices	63	126	189	252

Standard: Connect to the Internet at basic speeds Premium: Connect to the Internet at prime speeds

BEVERAGE CHARGES

- Guests pay once and enjoy an array of beverages throughout the cruise without limit. Prices are per person, in SGD and include service charge.
- Alcoholic beverage packages can only be purchased by guests over 18 years of age. Eligible guests can enjoy their beverage package in all bars, lounges and restaurants.
- Drink order from beverage package will be served by the glass and must be consumed in the public bar or lounge area. Beverage package is redeemable with one drink at a time.

No# of Night	PREMIUM	CLASSIC	REFRESH
2-Night	208	108	68
3-Night	268	158	98

Payment types accepted at Reception, Deck 6 Mid

