



ทัวร์เรียล เรียล...ทุกโอกาสเที่ยวนี้ไม่มีแล้ว

# FUKUOKA

## HUIS TEN BOSCH YUFUIN

### NEWYEAR

RJ-FD002  
5D | 3N

AirAsia



ทะเลสาบ คินริน



ศาลเจ้า ดาโซฟู



อิสระช้อปปิ้ง  
Tenjin Underground

อิสระท่องเที่ยว 1 วันเต็ม

# 43,919

ราคา บาท

รวมภาษีมูลค่าเพิ่ม 7%



บุฟเฟต์ปิ้งย่าง 1 มื้อ

เดินทาง 27 - 31 ธันวาคม 67  
28 ธันวาคม 67 - 01 มกราคม 68

**โฮโลก์! พิเศษ!**

- ศาลเจ้า ดาโซฟู - Huis Ten Bosch - วัดนินโซอิน
- ศาลเจ้า มียาจิ ดาเตะ - Yufuin Floral Village - ทะเลสาบ คินริน
- สตาร์บัค Concept Store





RJ-FD002

# FUKUOKA HUIS TEN BOSCH YUFUIN NEWYEAR

ทัวร์ เรือล เรือล... ฟุกุโอกะ เทียนี่ไม่มีแพว



ทัวร์เรือล เรือล...ฟุกุโอกะ เทียนี่ไม่มีแพว

# FUKUOKA HUIS TEN BOSCH YUFUIN NEWYEAR

RJ-FD002  
5D | 3N



ทะเลสาบ คินริน



ศาลเจ้า ดาไซฟุ



อิสระช้อปปิ้ง  
Tenjin Underground

อิสระท่องเที่ยว 1 วันเต็ม

# 43,919

ราคา รวมภาษีมูลค่าเพิ่ม 7% บาท

เดินทาง 27 - 31 ธันวาคม 67  
28 ธันวาคม 67 - 01 มกราคม 68

## โฮโลก์! พิเศษ!

## บุฟเฟต์ปิ้งย่าง 1 มื้อ

- ศาลเจ้า ดาไซฟุ - Huis Ten Bosch - วัดนันโซอิน
- ศาลเจ้า มียาจิ ดาเตะ - Yufuin Floral Village - ทะเลสาบ คินริน
- สตาร์บัค Concept Store



บิน直行 - 直行  
Air bus A330-300



ฟรีน้ำหนักกระเป๋า  
20 กิโลกรัม



อาหาร 5 มื้อ



บริการน้ำดื่ม  
วันละ 1 ขวด



RJ-FD002

วัน	โปรแกรมทัวร์	มื้ออาหาร			โรงแรม
		เช้า	เที่ยง	เย็น	
1	สนามบินนานาชาติดอนเมือง-สนามบินนานาชาติ ฟุกุโอกะ (FD736 DMK-FUK 01.45-08.55)	-	-	-	บริการอาหารและเครื่องดื่ม บนเครื่อง
2	สนามบินนานาชาติฟุกุโอกะ- ศาลเจ้าดาไซฟูเท็นมังกุ+สตาร์บัด Concept Store- เฮาส์เทนบอส	-	☉	-	Hotel Monte Hermana Fukuoka หรือเทียบเท่า ★★★
3	DUTY FREE-วัดนันโซอิน-เมืองยูฟูอิน-หมู่บ้านยูฟูอิน ฟลอร์ล-ทะเลสาบคินริน-เมืองฟุกุโอกะ-ศาลเจ้ามียาจิดาเกะ- เมืองฟุกุโอกะ	☉	☉ บุฟเฟต์ ปิ้งย่าง	-	Hotel Monte Hermana Fukuoka หรือเทียบเท่า ★★★
4	อิสระท่องเที่ยวเต็มวัน (ไม่มีรถบัสบริการ)	☉	-	-	Hotel Monte Hermana Fukuoka หรือเทียบเท่า ★★★
5	สนามบินนานาชาติฟุกุโอกะ-สนามบินนานาชาติ ดอนเมือง (FD737 FUK-DMK 10.00-13.45)	☉	-	-	บริการอาหารและเครื่องดื่ม บนเครื่อง

**\*\* รายการทัวร์ข้างต้น อาจมีการสลับปรับเปลี่ยนเพื่อความเหมาะสม \*\***

กำหนดการเดินทาง	Ticket PNR	ราคา		
		ผู้ใหญ่	เด็กอายุต่ำกว่า 2 ปี	พักเดี่ยว
27-31 ธันวาคม 67	C7ZFSM	43,919.-	6,900.-	9,900.-
28 ธันวาคม 67 - 01 มกราคม 68	BYCP7A	43,919.-	6,900.-	9,900.-



RJ-FD002

วันที่  
**1**

## สนามบินนานาชาติดอนเมือง (กรุงเทพฯ)

**22.00 น.**

คณะพร้อมกัน ณ อาคารผู้โดยสารขาออกระหว่างประเทศชั้น 4 สนามบินดอนเมือง เตาน์เตอร์ สายการบิน AIR ASIA (FD) พบเจ้าหน้าที่ของบริษัทฯ ดอยให้การต้อนรับและอำนวยความสะดวก

**01.45 น.**

ออกเดินทางสู่ เมืองฟุกุโอกะ ประเทศญี่ปุ่น โดยสายการบิน AIR ASIA (FD) เที่ยวบินที่ **FD 736**



ใช้เวลาบินประมาณ 5 ชั่วโมง 10 นาที



บริการอาหาร และเครื่องดื่มบนเครื่อง

DMK	.....		.....	FUK
เที่ยวบิน		เวลาออก		เวลาถึง
FD736		01 : 45		08 : 55
FUK	.....		.....	DMK
เที่ยวบิน		เวลาออก		เวลาถึง
FD737		10 : 00		13 : 45

วันที่  
**2**

## สนามบินนานาชาติฟุกุโอกะ-ศาลเจ้าดาไซฟุเท็นมังกุ+สตาร์บัค Concept Store-เฮาส์เทนบอส

**08.55 น.**

คณะเดินทางถึง สนามบินฟุกุโอกะ ประเทศญี่ปุ่น (\*\*เวลาที่ประเทศญี่ปุ่นจะเร็วกว่าประเทศไทย 2 ชม. ควรปรับนาฬิกาของท่านเพื่อสะดวกในการนัดหมาย) หลังผ่านพิธีตรวจคนเข้าเมืองแล้ว จากนั้นนำท่านเดินทางสู่ ศาลเจ้าดาไซฟุเท็นมังกุ (Dazaifu Tenmangu Shrine) เมืองฟุกุโอกะ ได้รับการยกย่องให้เป็นหนึ่งในศาลเจ้าที่สำคัญที่สุดจากบรรดาศาลเท็นมังกุทั่วประเทศญี่ปุ่นนับร้อยแห่ง ที่นี่เป็นที่ประทับของดวงวิญญาณท่าน “สึกาวาระ มิชิซึนาเอะ” ปราชญ์คนสำคัญในยุคเฮอัน ที่ปัจจุบันถูกเชิดชู

RJ-FD002

ให้เป็นเทพแห่งการศึกษา ฉะนั้นศาลเจ้าแห่งนี้ก็เลยเป็นที่ที่นักเรียนนักศึกษานิยมมาขอพรกัน จะได้เรียนเก่ง สอบผ่าน หรือสอบเข้าติดในในที่ที่หวังไว้ ว่ากันว่า ถ้าลูบหัวรูปปั้นวัวแล้วจะทำให้เราหัวดี



นอกจากนั้นยังมีร้านกาแฟชื่อดัง “สตาร์บัค” Concept Store ที่โด่งดังจนได้รับการกล่าวว่าเป็นหนึ่งในสาขาที่สวยที่สุดของญี่ปุ่น จุดเด่นที่สุดของร้านนี้ก็คือการสร้างโดยใช้คอนกรีต “คิกุมิ (Kigumi)” ตั้งแต่ประตูทางเข้าไปจนถึงภายในตัวร้าน ซึ่ง “คิกุมิ” นั้นเป็นเทคนิคสถาปัตยกรรมของญี่ปุ่นดั้งเดิมที่ใช้ไม้มาประกอบเข้าด้วยกันเป็นโครงสร้างเรือนโดยไม่ใช่ตะปูแม้แต่ตัวเดียว แต่ใช้เพียงแต่การการเจาะรู บากรอยต่าง ๆ ตามท่อนไม้เท่านั้น



RJ-FD002



### บริการอาหารกลางวัน ณ ภัตตาคาร (1)

จากนั้นนำท่านเดินทางสู่ **เฮาส์เทนบอส (Huis Ten Bosch) (รวมค่าเช่า)** สวนสนุกขนาดมหึมา ที่ตั้งอยู่ใกล้เมืองซาเซโบ จังหวัดนางาซากิ เรียกได้ว่าเป็นการเปิดมิติใหม่ของสวนสนุกในญี่ปุ่น ได้บรรยากาศประหนึ่งอยู่ประเทศฮอลแลนด์ เนื่องจากมีการออกแบบตึกอาคารต่างๆ รวมไปถึงกังหันไต้ไฟที่เด็ดๆ มารวมกันภายในสวนสนุกแห่งนี้อย่างครบครัน ไม่ว่าจะสถาปัตยกรรมแบบเมืองแถบยุโรป โดยเฉพาะแบบประเทศฮอลแลนด์อย่าง คลอง ทำน้ำ สวน บ้านเรือน อาคารต่างๆ และกังหันลม นอกจากนี้จะมีสวนสนุกเป็นของตัวเองแล้ว ยังมีโรงแรม ร้านอาหารหลายแห่ง ทั้งภายในสวนสนุกและข้างๆสวนสนุก สวนสนุกแห่งนี้ยังมีโรงแรมขนาดใหญ่ และก่อสร้างสไตล์ยุโรปให้บริการหลายแห่ง ทั้งยังมีการประดับตกแต่งให้สวยงามแตกต่างกันออกไปตามฤดูกาล

RJ-FD002



ธีมปาร์คสไตล์ฮอลแลนด์

# HUIS TEN BOSCH

**\*\*อิสระอาหารเย็น\*\***

ที่พัก

Hotel Monte Hermana Fukuoka หรือเทียบเท่าระดับเดียวกัน

วันที่  
**3**

DUTY FREE-วัดนันโซอิน-เมืองยูฟูอิน-หมู่บ้านยูฟูอินฟลอรัล-ทะเลสาบดินริน-  
เมืองฟุคุตสึ-ศาลเจ้ามียาจิดาเกะ-เมืองฟุคุโอกะ



บริการอาหารเช้า ณ โรงแรม (2)



RJ-FD002

จากนั้นนำท่านเดินทางสู่ **DUTY FREE** เมืองฟุกุโอกะ ให้ท่านได้เลือกซื้อของฝากของใช้มากมาย ไม่ว่าจะเป็น เครื่องสำอาง ผลิตภัณฑ์ดูแลผิว หรือวิตามินบำรุงต่าง ๆ มากมาย หลังจากนั้นนำท่านเดินทางสู่ **วัดนันโซอิน (Nanzoin Temple)** เป็นวัดที่มีพระพุทธรูปทองสำริดขนาดใหญ่ที่สุดของญี่ปุ่น หรืออาจจะของโลกเลยก็เดี๋ยวยังมีรูปปั้นพระพุทธรูปอื่น ๆ อีกเยอะมากในวัดแห่งนี้ แต่ที่ทำให้วัดนี้มีชื่อเสียงมากที่สุดก็คือ วัดนี้เป็นจุดเริ่มต้นของเส้นทางแสวงบุญที่ชื่อเสียงของเกาะคิวชู พระพุทธรูปนอนนี้ยาว 41 เมตร สูง 11 และหนักถึง 300 ตัน มีรูปแบบสถาปัตยกรรมแบบเดียวกับรูปปั้นพระใหญ่เมืองนารา และตามาดูระ สร้างขึ้นเมื่อปี 1995 ซึ่งโดยทั่วไปพระพุทธรูปในญี่ปุ่นมักจะเป็นแบบนั่ง แต่ที่พระพุทธรูปนี้เป็นแบบนอนพระวัดนันโซอินนั้น ได้บริจาคเงินช่วยเหลือพระในประเทศพม่าหลายครั้ง จึงมีการตอบแทนด้วยการส่งตอบแทนด้วยการส่งพระสารีริกธาตุมาให้ วัดนันโซอินจึงสร้างพระพุทธรูปนอนที่เป็นที่นิยมในประเทศพม่าขึ้นมาเป็นที่เก็บ และยังว่ากันว่าเงินที่ใช้ในการสร้างนั้นมาจากเจ้าอาวาสที่ชนะล็อตเตอรี่หลายครั้งอีกด้วย





RJ-FD002



บริการอาหารกลางวัน ณ กัศตาการ พิเศษ!! บุฟเฟ่ต์ปิ้งย่าง (3)

## BUFFET YAKINIKU

อิ่มอร่อยกับบุฟเฟ่ต์ปิ้งย่าง



จากนั้นนำท่านเดินทางไปยัง **เมืองยูฟูอิน (Yufuin)** เมืองออนเซ็นชื่อดังของจังหวัดโออิตะ ซึ่งจากในเมืองสามารถมองเห็นภูเขาฟูดาเกะตระหง่านเป็นสัญลักษณ์ ออกจากตัวเมืองไปนิดเดียวก็มีทิวทัศน์ชนบทแสนสงบเหมาะแก่การมาเที่ยวพักผ่อน นำท่านเดินทางสู่ **หมู่บ้านยูฟูอินฟลอรัล (Yufuin Floral Village)** แหล่งท่องเที่ยวที่โดดเด่นมาก ๆ แห่งหนึ่งเลยก็ว่าได้ เพราะที่นี่ยังมีฮอตฮิตติดลมบน จนกลายมาเป็นอีกหนึ่งแลนด์มาร์กของคิวชู ที่ใครไปใครมาต้องแวะมาปักหมุดให้ได้ โดยหมู่บ้านยูฟูอินฟลอรัลแห่งนี้ จะเป็นหมู่บ้านจำลองสไตล์ยุโรป มีกลิ่นอายยุโรปโบราณ บ้านอิฐที่แสนคลาสสิกเรียงรายอยู่บนถนนสายเล็ก ๆ ประดับประดาไปด้วยดอกไม้บานาชนิด เหมาะสุด ๆ สำหรับเดินชมชิล ๆ แคมถ่ายรูปรูปสวย ๆ มากมาย มีทั้งร้านอาหารบรรยากาศเก๋ ๆ และร้านขายของที่ระลึกแฮนด์เมดไม่เหมือนใคร เช่น Alice Tea Room ร้านค้าพร้อมคาเฟ่สุดชิค บรรยากาศเหมือนอยู่ในป่า และจิบน้ำชาที่ Mad Hatter ไทจนจะสินค้าเยอะแยะที่เต็มลวดลายสไตล์ลิส ตัวอย่างเครื่องประดับลายกุกกิก ก็มีให้เลือกจับจองมากมาย ร้านขนมที่หลุดออกมาจากเรื่อง Kiki's Delivery Service กลิ่นหอมของขนมปังอบอวลนำกินสุด ๆ สวมบทเป็น Kiki ซึ่ไม่กลัวแล้วซื้อไปชิมกันได้ตามใจชอบ



เดินไปสุดทางของย่านร้านค้าต่างๆ ท่านก็จะพบกับ **ทะเลสาบคินริน (Kinrin Lake)** เป็นทะเลสาบขนาดกลางโดยมีภูเขาเป็นฉากหลัง โดยถ้ำอยากนั่งซิวๆ พร้อมทานอาหารญี่ปุ่นไปพร้อมกัน ก็ยังมีร้านอาหารไวต์ดอยบริการ รสชาติอาหารว่าดีแล้ว แต่วิวแสนล้านชดๆ ตรงหน้านั้นว่าดีกว่า หรือยังสามารถไปแวะศาลเจ้าเทนโซ (Tenso Shrine) ซึ่งเป็นศาลเจ้าเล็กๆ ที่อยู่ริมทะเลสาบ เพียงแค่เดินไปตามทางริมทะเลสาบ เรียกได้ว่าหมู่บ้านยูฟูอินฟลอรัล เป็นส่วนผสมที่ลงตัวของทั้งสไตล์ยุโรป และญี่ปุ่น อีกทั้งวิวยังงดงามเหมาะแก่การมาชมวิวพักผ่อนอย่างแท้จริง



RJ-FD002



จากนั้นนำท่านเดินทางสู่ **เมืองฟุคุทสึ (FUKUTSU)** ตั้งอยู่ทางตอนเหนือของจังหวัดฟุคุโอกะ เป็นเมืองที่ล้อมรอบไปด้วยภูเขาทำให้เมืองนี้มีวิวทิวทัศน์ที่สวยงามเป็นอย่างยิ่ง นำท่านสู่ **ศาลเจ้ามียาจิดาเกะ (MIYAJIDAKE SHRINE)** ศาลเจ้าที่โด่งดังชื่อว่าเป็นหนึ่งในจุดชมวิวพระอาทิตย์ตกที่สวยงามที่สุดในญี่ปุ่น ศาลเจ้าแห่งนี้ตั้งอยู่บนเนินเขาในเมืองฟุคุทสึ เป็นศาลเจ้าเก่าแก่ที่เก็บรักษาโบราณวัตถุและสมบัติเก่าแก่ของญี่ปุ่น 3 สภาที่สำคัญนอกเหนือจากการชมพระอาทิตย์ตกดินแล้วนั่นคืออาคารศาลเจ้าหลัก ที่โดดเด่นด้วย **เชือกชิมะนะวะวะ (Shimenawa)** เชือกขนาดใหญ่ที่หนักถึง 5 ตัน และมีความยาวถึง 13.5 เมตร ถักทอขึ้นด้วยช่างฝีมือท้องถิ่นของฟุคุโอกะ เสริมแต่งให้ด้านหน้าอาคารของศาลเจ้าแห่งนี้เป็นเอกลักษณ์ขึ้นมาทันที ภายในศาลเจ้ายังมี **ระฆังทองแดงขนาดใหญ่** หนักถึง 450 กิโลกรัม ที่ส่งเสียงดังก้องกังวานบริเวณด้านข้างศาลเจ้า และ **กลองไทโกะ (Taiko Drum)** กลองขนาดใหญ่ซึ่งเป็นสมบัติล้ำค่าของศาลเจ้า ปกติแล้วจะเก็บรักษาเป็นอย่างดีภายในกระจกแก้ว ซึ่งจะมีการนำออกมาตีในทุกคืนปีใหม่เพื่อเป็นกุศยามมงคลสำหรับการเริ่มต้นปีใหม่ จุดชมวิวพระอาทิตย์ตก คือ บันไดทางขึ้นศาลเจ้า จากจุดนี้เราจะได้เห็นดวงอาทิตย์ค่อย ๆ ลด

RJ-FD002

ระดับลงจากท้องฟ้าตรงบริเวณกึ่งกลางทางขึ้นศาลเจ้าพอดิบพอดิ สาดส่องลงบนบ้านเมือง ไล่ระดับสีส้มของท้องฟ้าให้กลายเป็นสีส้ม งดงามราวกับภาพวาด ด้วยเสน่ห์เหล่านี้เอง จึงทำให้ศาลเจ้ามียาจิดาเกะดึงดูดนักท่องเที่ยวกว่าล้านคนให้เข้ามาชมความงามในแต่ละปี

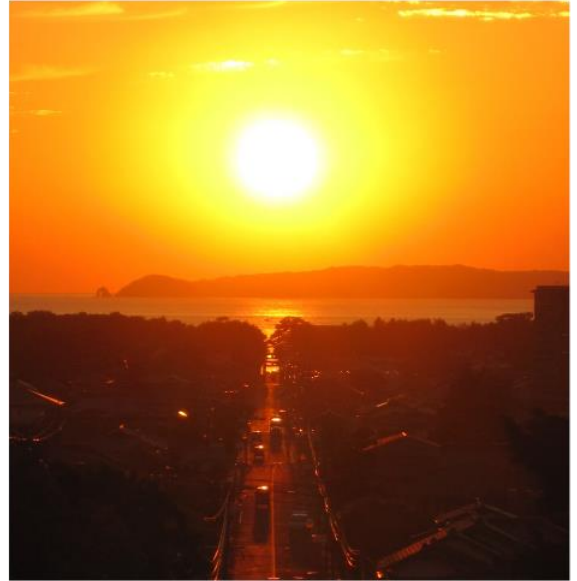

ศาลเจ้ามียาจิดาเกะ

*Miyajidake Shrine*

จากนั้นนำท่านเดินทางกลับสู่ เมืองฟุกุโอกะ เมืองใหญ่อันดับ 6 ของญี่ปุ่น และเป็นเมืองที่ได้รับการจัดอันดับว่าเป็นเมืองน่าอยู่อันดับที่ 12 ของโลก

**\*\*อิสระอาหารเย็น\*\***

ที่พัก

**Hotel Monte Hermana Fukuoka หรือเทียบเท่าระดับเดียวกัน**





## บริการอาหารเช้า ณ โรงแรม (4)

**\*\* อิสระเต็มวัน หรือจะเลือกเดินเล่น ช้อปปิ้งตามอัธยาศัย \*\* (ไม่มีรถโดยสาร)**

- **Canal City Hakata** อาคารจักรทुरुแห่งการช้อปปิ้ง และความบันเทิงหลายรูปแบบที่รวมไว้ในที่เดียว ทั้งโรงหนัง, game center, โรงแรมและร้านแบรนด์เนมมากมาย ทั้งแบรนด์ญี่ปุ่นแท้ และแบรนด์ต่างประเทศรวมกว่า 250 ร้าน หรือจะแวะเติมพลัง ก็มีร้านอาหารเปิดบริการหลากหลายประเภท และบนชั้น 5 มี Ramen Stadium หรือบางคนจะเรียกว่าศูนย์อาหารที่ ชายเฉพาะราเมนก็ไม่ว่ากัน ใครชอบร้านไหนเลือกได้ตามสะดวก และเป็นอีกแหล่งที่มีฮากะตะราเมงให้ลองชิมกันด้วย
- **Marinoa City Outlet** ช้อปปิ้งมอลล์ริมทะเลแห่งใหญ่ที่ตั้งอยู่ทางทิศตะวันออกของเมืองฮากะตะ ส่วนใหญ่จะเป็นแบรนด์ท้องถิ่น แต่ก็มีแบรนด์อินเตอร์บางส่วน เช่น Coach, Gap, Beams, Wacoal, Triumph ช้อปจะมีทั้งที่เป็นเอาท์เล็ต และเป็นช้อปธรรมดา ซึ่งส่วนใหญ่เน้นแฟชั่นดีไซน์ ทั้งรองเท้า กระเป๋า เสื้อผ้า ชุดกีฬา นอกจากนี้ยังมีเครื่องใช้ และของตกแต่งบ้าน ของใช้สำหรับเด็ก และ Game Zone และนอกจากนี้ยังมีเครื่องเล่นชิงช้าสวรรค์ไว้คอยให้บริการอีกด้วย



- **Tenjin Underground Shopping Mall** อยู่ใต้ดินสถานี Tenjin ถือว่าเป็นแหล่งช้อปปิ้งใหญ่ที่มีร้านค้าให้เลือกช้อปกันอย่างจุใจมากกว่าร้อยร้าน แบ่งเป็นบล็อด ๆ ตั้งเรียงรายซ้าย-ขวาตลอดทางเดินความยาวกว่า 600 เมตร บรรยากาศโดยรวม และบรรดาร้านรวงต่าง ๆ ตกแต่งร้านกันอย่างน่ารัก ดูดี มีกลิ่นอายสไตล์ยุโรปในยุคศตวรรษที่ 19 สินค้าส่วนใหญ่เป็นแบรนด์ท้องถิ่นที่สร้างสรรค์ขึ้นมาเอง เหมาะกับวัยรุ่น และวัยทำงานโดยเฉพาะเสื้อผ้าแฟชั่น เครื่องแต่งกาย เครื่องประดับมากมาย

RJ-FD002

- ถนนช้อปปิ้ง **Hakata Kawabata** ถนนช้อปปิ้งแบบมุงหลังคาที่เก่าแก่ที่สุดของฮากะตะ ที่ช้อปปิ้งที่นี่จะเล็กกว่าที่อื่น ตลอดทั้งสองข้างทางเดินยาว 400 เมตร เต็มไปด้วยร้านค้ากว่าร้อยร้าน สินค้าก็มีเลือกซื้อมากมายประเภททั้งเสื้อผ้า ของกิน ของใช้ ส่วนใหญ่จะเป็นสินค้าทั่ว ๆ ไป ที่เด็ดของที่นี่คือร้านที่มีสินค้าจากเต่าหุ้ มีทั้งมาสก์เต่าหุ้ที่ขึ้นชื่อของที่นี่ และผลิตภัณฑ์น้ำเต่าหุ้แท้ ๆ ของฟุกุโอกะที่ต้องลอง

- ย่านชุกชุมขายอาหารสไตล์ยาไตริมแม่น้ำ (**Yatai Food Stall**) รถเข็นขายอาหารหรือที่เรียกกันว่ายาไต (Yatai) เป็นหนึ่งในของขึ้นชื่อของเมืองฟุกุโอกะ โดยทั่ว ๆ ไปร้านแบบยาไตมักจะมีที่นั่งได้แค่ 6-10 ที่นั่งเท่านั้น ซึ่งมักจะขายอาหารที่สามารถกินได้เร็ว ๆ แต่อยู่ท้องทั่วทั้งเมืองฟุกุโอกะจะมีอยู่ประมาณ 150 ร้าน แต่บริเวณที่น่าสนใจที่สุดจนปัจจุบันกลายเป็นหนึ่งในแหล่งท่องเที่ยวของเมืองไปแล้ว ก็คือแถวตอนใต้ของเกาะนาคาสึ (Nakasu Island) ที่อยู่กลางเมืองฟุกุโอกะ เพราะจะมีร้านอาหารแบบยาไตรวมกันอยู่ประมาณ 10 ร้าน ตลอดทางเดินริมน้ำที่ได้บรรยากาศดีมากมาย



**\*\*\* อีสาระอาหารกลางวัน และอาหารเย็น เพื่อให้ท่านได้ใช้เวลาตามอัธยาศัย \*\*\***

**ที่พัก**

**Hotel Monte Hermana Fukuoka หรือเทียบเท่าระดับเดียวกัน**



RJ-FD002

วันที่  
**5**

สนามบินนานาชาติฟุกุโอกะ-สนามบินนานาชาติดอนเมือง (กรุงเทพฯ)



บริการอาหารเช้า ณ โรงแรม (5)

ได้เวลาอันสมควรนำท่านเดินทางสู่ สนามบินฟุกุโอกะ...

**10.00 น.**

ออกเดินทางกลับสู่ กรุงเทพฯ ประเทศไทย โดยสายการบิน AIR ASIA (FD) เที่ยวบินที่ **FD 237**



ใช้เวลาบินประมาณ 5 ชั่วโมง 45 นาที



บริการอาหาร และเครื่องสัมภาระ

**13.45 น.**

คณะเดินทางถึง สนามบินดอนเมือง กรุงเทพฯ โดยสวัสดิภาพและความประทับใจ...



สำหรับลูกค้าท่านที่ไม่ต้องการใช้ตัวเครื่องบิน (JOIN LAND)

หักออกจากราคาทัวร์ **7,000.-/ท่าน**

# Real choice

สำหรับลูกค้าที่จองโปรแกรมทัวร์เส้นทางญี่ปุ่น เส้นทางเวียดนาม สามารถเลือกใช้แพ็คเกจเสริมจาก Real Choice ได้ทุกบริการ

## Real Private Choice

สำหรับท่านที่ต้องการความเป็นส่วนตัวมากขึ้น ท่านสามารถเลือกใช้บริการ รถส่วนตัวได้ โดยมีรูปแบบรถให้เลือกถึง 3 ประเภท โดยรถ แต่ละประเภท สามารถนั่งได้ตั้งแต่ 2 ท่านขึ้นไป



Bus (10-20 ท่าน)



VAN (2-8ท่าน)



Alphard (2-4 ท่าน)

**ติดต่อสอบถามราคากับเจ้าหน้าที่**

\*\*\*อัพเดท ณ วันที่ 25/05/67\*\*\*

## Real Private Choice

สำหรับท่านที่ต้องการความเป็นส่วนตัวมากขึ้น ท่านสามารถเลือกใช้บริการ รถส่วนตัวได้ โดยมีรูปแบบรถให้เลือกถึง 2 ประเภท โดยรถ แต่ละประเภท สามารถนั่งได้ตั้งแต่ 2 ท่านขึ้นไป



VAN (7-8ท่าน)



BUS (10-18 ท่าน)

**ติดต่อสอบถามราคากับเจ้าหน้าที่**

\*\*\*อัพเดท ณ วันที่ 25/05/67\*\*\*

## Real Seat Choice



### Premium Flatbed

ที่นั่งสุดพิเศษขนาดที่นั่งกว้าง 19 นิ้ว ที่มีความห่างระหว่างแถว 59 นิ้ว สามารถปรับนอนได้เท่าที่คุณต้องการ พร้อมด้วยอุปกรณ์อื่นๆ ให้คุณเดินทางอย่างสะดวกสบายเต็มที่

ราคาขึ้นอยู่กับวันเดินทาง

\*\*อัพเดท ณ วันที่ 26/02/67\*\*

\*\*เช็คราคาทุกครั้งก่อนทำการสั่งซื้อ



### HOT Seat

ด้วยพื้นที่วางขาที่กว้าง 17.5 นิ้ว คุณจึงมีพื้นที่กว้างขึ้นสำหรับการยืดขาได้อย่างเต็มที่ นอกจากนี้ คุณยังจะได้สิทธิขึ้นเครื่องก่อนใครอีกด้วย

ราคา 2,700 /เที่ยว

\*\*เช็คราคาทุกครั้งก่อนทำการสั่งซื้อ



### Quite Zone

ผู้โดยสารที่มีอายุตั้งแต่ 10 ปีขึ้นไป ระบบอุปกรณ์ที่ให้เสียงสวาทนอมสบายตา อาหารของคุณจะได้รับการเสิร์ฟรวดเร็วยิ่งขึ้น

ราคา 1,600 /เที่ยว

\*\*เช็คราคาทุกครั้งก่อนทำการสั่งซื้อ

## Real Baggage Choice

### เพิ่มน้ำหนักกระเป๋า

ปกติท่านจะได้น้ำหนักกระเป๋าอยู่ที่ 20 กก. สำหรับท่านที่ต้องการซื้อน้ำหนักกระเป๋าเพิ่ม

\*\*อัพเดท ณ วันที่ 26/02/67\*\*

ฟรี 20 กิโลกรัม

ซื้อเพิ่ม 5 กิโลกรัม /เที่ยว ราคา 1,500 /เที่ยว

ซื้อเพิ่ม 10 กิโลกรัม /เที่ยว ราคา 1,800 /เที่ยว

ซื้อเพิ่ม 20 กิโลกรัม /เที่ยว ราคา 2,900 /เที่ยว



## Real Insurance Choice

### ประกันการเดินทางเสริม

ครอบคลุมการรักษาพยาบาล และเหตุการณ์ไม่คาดฝัน เมื่อเดินทางไปต่างประเทศ(ที่ไม่ใช่โรคประจำตัว และ อุบัติเหตุ) สามารถซื้อความคุ้มครองได้ สูงสุดถึง 5,000,000 บาท

\*\*อัพเดท ณ วันที่ 26/02/67\*\*

เริ่มต้นที่

710.-



ค่ารักษาพยาบาล



การเคลมจ่ายอุบัติเหตุ



ชดเชยบริการ และ ทรัพย์สินสูญหาย



ค่าดูแลย รมณ์เสียชีวิต



ชดเชยเที่ยวบินถูกยกเลิก หรือ ช่าง

## Real Wifi Choice



Package	10 GB / Day	Unlimited	ประกันมือถือ (กรณีมือถือ, 30วัน)
5 DAY	799.-	999.-	250.-
6 DAY	999.-	1,199.-	300.-

\*\*กรุณาสอบถามเงื่อนไขกับเจ้าหน้าที่ทุกครั้งก่อนทำการสั่งซื้อ

### Soft Bank



\*\*\*เริ่มปรับใช้ตั้งแต่วันที่ 17 ตุลาคม 2566 เป็นต้นไป

## Real admission Ticket Choice

### จองตั๋วล่วงหน้า

บริการจองตั๋ว Disneyland , Universal Studio ล่วงหน้า

**ติดต่อสอบถามราคากับเจ้าหน้าที่**

\*\*\*อัพเดท ณ วันที่ 25/05/67\*\*\*



TOKYO Disneyland



Universal Studio





## Real Seat Choice



### QUITE ZONE

ผู้โดยสารที่มีอายุตั้งแต่ 10 ปีขึ้นไป ระบบอุปกรณ์ที่ให้แสงสว่างนอนสบายตา อาหารของคุณจะได้รับการเสิร์ฟ รวดเร็วยิ่งขึ้น

ราคา 1,600 / ที่นั่ง

\*\*ใช้ราคาทุกครั้งก่อนทำการสั่งซื้อ



### HOT SEAT

ด้วยพื้นที่วางขาที่กว้าง 17.5 นิ้ว คุณจึงมีพื้นที่กว้างขึ้น สำหรับการยืดขาได้อย่างเต็มที่ นอกจากนี้ คุณยังจะได้สิทธิขึ้นเครื่อง ก่อนใครอีกด้วย

ราคา 2,700 / ที่นั่ง

\*\*ใช้ราคาทุกครั้งก่อนทำการสั่งซื้อ



### PREMIUM FLATBED

ที่นั่งสุดพิเศษขนาดที่นั่งกว้าง 19 นิ้ว ที่มีความห่างระหว่างแถว 59 นิ้ว สามารถปรับนอนได้เท่าที่คุณต้องการ พร้อมด้วยอุปกรณ์อื่นๆ ให้คุณเดินทางอย่างสะดวกสบายเต็มที่

ราคาขึ้นอยู่กับวันเดินทาง

\*\*ใช้ราคาทุกครั้งก่อนทำการสั่งซื้อ

\*\*อิวาน ณ วันที่ 26/02/67\*\*



Real Wifi Choice



Soft Bank



PACKAGE	10 GB / DAY	UNLIMITED	ประกันเครื่อง (เป็นการซื้ออาจจะไม่ได้คืนในภายหลัง)
5 DAY	799.-	999.-	250.-
6 DAY	999.-	1,199.-	300.-

\*\*กรุณาสอบถามเงื่อนไขกับเจ้าหน้าที่ทุกครั้งก่อนทำการสั่งซื้อ  
เริ่มปรับใช้ตั้งแต่วันที่ 17 ตุลาคม 2566 เป็นต้นไป



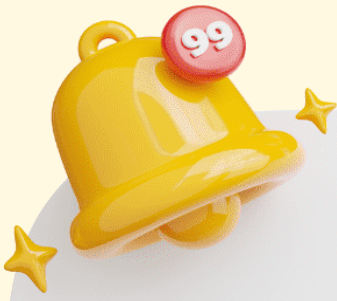

# ข้อควรรู้

กรุณาศึกษารายละเอียดทั้งหมดก่อนทำการจอง เพื่อความถูกต้อง และ ความเข้าใจตรงกันระหว่างท่านลูกค้า และบริษัทฯ เมื่อท่านตกลงชำระเงินมัดจำ หรือ ค่าทัวร์ทั้งหมดกับทางบริษัทฯแล้ว ทางบริษัทฯ จะถือว่าท่าน ได้ยอมรับเงื่อนไขข้อตกลงต่างๆทั้งหมด



**\*\*ท่านใดมีเที่ยวบินภายในประเทศ ให้ท่านจองเป็นสายการบิน แอร์เอเชีย เท่านั้น\*\***

ทั้งนี้หากสายการบิน หรือเที่ยวบินหลักเกิดการล่าช้า ทางบริษัทฯจะพิจารณาชดเชยค่าเสียหาย เฉพาะในส่วนสายการบินภายในประเทศ ที่เป็นสายการบินเครือข่ายกับกับเที่ยวบินหลักเท่านั้น นอกเหนือจากสายการบินที่ทางบริษัทฯ แจ้ง ขอสงวนสิทธิ์ในการไม่รับผิดชอบ และพิจารณาทุกๆ กรณี เนื่องจากทางบริษัทฯ ได้จำหน่ายโปรแกรมทัวร์ที่เริ่มเดินทางจาก สนามบินสุวรรณภูมิ ไม่นับรวม การเดินทางจากสนามบินอื่นๆและให้แจ้งต่อพนักงานขายล่วงหน้า ก่อนทำการซื้อบัตรโดยสาร ภายในประเทศทุกครั้ง เนื่องจากต้องได้รับการยืนยันเที่ยวบินหลัก และ กรุ๊ปคอนเฟิร์ม

**\*\*เพื่อประโยชน์ของตัวท่านเอง \*\***



**บริษัทฯ ขอสงวนสิทธิ์ รายการทัวร์สามารถเปลี่ยนแปลงได้ตามความเหมาะสม**

เนื่องจากสภาวะอากาศ , การระบาดของโรคติดต่อ, การเมือง , สายการบิน เป็นต้น  
โดยมีต้องแจ้งให้ทราบล่วงหน้า

การบริการของรถบัสนำเที่ยวญี่ปุ่น ตามกฎหมายของประเทศญี่ปุ่น  
สามารถให้บริการได้วันละ 10 ชั่วโมง มีอาจเพิ่มเวลาได้ โดยมีคนขับรถ และ คนขับจะเป็นผู้บริหารเวลา ตามความเหมาะสม ทั้งนี้ขึ้นอยู่กับสภาพการจราจรในวันเดินทางนั้นๆ เป็นหลัก จึงขอสงวนสิทธิ์ในการปรับเปลี่ยนเวลาท่องเที่ยว ตามสถานที่ในโปรแกรมการเดินทาง



# อัตราค่าบริการ ? รวมอะไรบ้าง



**ค่าตัวเครื่องบิน  
ขาไป - ขากลับ**  
(ตามรายการระบุ รวมถึงค่าภาษี  
สนามบิน และ ค่าภาษีน้ำมัน)



**ค่ารถโค้ช  
ปรับอากาศ  
ตามรายการที่ระบุ**



**โรงแรมที่พักตามระบุ  
หรือ เกียบเต่า**  
(พัก 2-3 ท่าน/ห้อง)



**ค่าธรรมเนียม  
เข้าชมสถานที่ต่างๆ  
ตามรายการที่ระบุ**



**ภาษีมูลค่าเพิ่ม 7%  
ภาษีหัก ณ ที่จ่าย 3%**  
(คิดเฉพาะค่าบริการ)



**ค่าอาหาร  
ตามรายการที่ระบุ**



**ค่าเบี้ยประกัน  
อุบัติเหตุในระหว่างการเดินทาง  
ท่องเที่ยวต่างประเทศ**  
วงเงินประกันท่านละ 500,000 บาท  
(ไม่ครอบคลุมถึงสุขภาพ อาหารเจ็บป่วย หรือโรคประจำตัว)  
กรณีเสียชีวิตจากอุบัติเหตุระหว่างการเดินทางท่องเที่ยว  
วงเงินประกันท่านละ 1,000,000 บาท (เงื่อนไขตามกรมธรรม์)







# อัตราค่าบริการ ไม่รวมรวมอะไรบ้าง ?



## ค่าใช้จ่ายส่วนตัว ของผู้เดินทาง

- ค่าหนังสือเดินทาง
- ค่าโทรศัพท์
- ค่าอาหาร เครื่องดื่ม
- ค่าซักรีด
- ค่ามีนิบาร์ในห้อง
- และค่าพาหนะต่างๆ ที่มีระบุในรายการ



## ค่าธรรมเนียมวีซ่า เข้าประเทศญี่ปุ่น

กรณีประกาศให้กลับมายื่นร้องขอวีซ่าอีกครั้ง  
(เนื่องจากทางญี่ปุ่นได้ประกาศยกเว้นการยื่นวีซ่า  
เข้าประเทศญี่ปุ่นให้กับคนไทย สำหรับผู้ที่ประสงค์  
พำนักระยะสั้นในประเทศญี่ปุ่นไม่เกิน 15 วัน)

หากในภายหลังทางรัฐบาลญี่ปุ่นประกาศให้ยื่นวีซ่าตามเดิม  
ผู้เดินทางจะต้องจ่ายเพิ่ม 2,000 บาท สำหรับการยื่นร้องขอวีซ่า



**ค่าธรรมเนียมกระเป๋า**  
สัมภาระที่มีน้ำหนักเกินกว่า  
ที่สายการบินนั้นๆ กำหนด  
หรือ สัมภาระใหญ่เกิน  
ขนาดมาตรฐาน



**ค่าภาษีน้ำมัน**  
ที่ทางสายการบินเรียกเก็บเพิ่ม  
ในภายหลังจากทางบริษัทฯ  
ได้ออกตัวเครื่องบินไปแล้ว

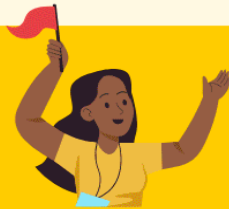

**ค่ามัดคฤเทศก์และ  
หัวหน้าทัวร์**  
ที่คอยอำนวยความสะดวก  
ตลอดการเดินทาง



## ค่าทิปมัดคฤเทศก์ คนขับรถ 1,500 บาท/ท่าน/ทริป



เดินทางขั้นต่ำ 30 ท่าน หากต่ำกว่ากำหนด กรุ๊ปจะไม่สามารถเดินทางได้  
หากผู้เดินทางทุกท่านยินดีที่จะชำระค่าบริการเพิ่มเพื่อให้คณะเดินทางได้ ทางเรายินดีที่จะประสาน  
งานในการเดินทางตามประสงค์ให้ท่านต่อไป ทางบริษัทฯ ขอสงวนสิทธิ์ในการงดออกเดินทาง  
และเลื่อนการเดินทางไปในวันอื่นต่อไป โดยทางบริษัทฯ จะแจ้งให้ท่านทราบล่วงหน้า



# เงื่อนไขที่ควรรู้



1

## เงื่อนไขการจอง และ การชำระเงิน

(เฉพาะการสงจอยทัวร์เท่านั้น ไม่รวมการตัดกรุ๊ป หรือกรุ๊ปเหมา)



มัดจำท่านละ 15,000 บาท

ภายหลังจากที่ท่านได้รับอินวอยซ์การจอง 1 วัน  
กรณีลูกค้าทำการจองน้อยกว่าวันเดินทาง 30 วัน ทางบริษัทฯ ขอสงวนสิทธิ์ในการเก็บ  
ค่าทัวร์เต็มจำนวนทันทีในวันจองท่านั้น



### ส่วนที่เหลือ ชำระก่อนวันเดินทาง 30 วัน (นับรวมวันเสาร์ และอาทิตย์)

- หากไม่ชำระมัดจำตามที่กำหนด ขออนุญาตตัดที่นั่งให้ลูกค้าท่านอื่นที่รออยู่
- หากชำระไม่ครบตามจำนวน บริษัทฯ ถือว่าท่านยกเลิกการเดินทางโดยอัตโนมัติโดยไม่มีเงื่อนไข
- เมื่อท่านชำระเงินไม่ว่าจะทั้งหมด หรือบางส่วน ทางบริษัทฯ ถือว่าท่านได้ยอมรับเงื่อนไขและข้อตกลงต่างๆที่ได้ระบุไว้ทั้งหมดนี้แล้ว



หากชำระเงินในแต่ละส่วนแล้ว โปรดส่งสำเนาการโอนเงิน พร้อมระบุชื่อพนักงานขาย  
มาทางอีเมล หรือ แนบสลิปผ่านระบบจองที่นั่งออนไลน์ของทางบริษัทฯ

### 1.1 เงื่อนไขยกเลิกการจอง (เฉพาะการสงจอยทัวร์เท่านั้น ไม่รวมการตัดกรุ๊ป หรือกรุ๊ปเหมา)

- ยกเลิกก่อนการเดินทางไม่น้อยกว่า 30 วัน คืนเงินบางส่วน (หักจากค่าใช้จ่ายที่เกิดขึ้นจริงแล้ว เช่น ค่ามัดจำบัตรโดยสารเครื่องบิน และมัดจำค่าบริการโรงแรม, รถโค้ช รับประทานอาหาร จากทางต่างประเทศ )
- ยกเลิกก่อนการเดินทางน้อยกว่า 30 วัน คืนเงินค่าทัวร์ 50% (จากราคาทัวร์ที่ซื้อ)
- ยกเลิกก่อนการเดินทางน้อยกว่า 15 วัน ไม่สามารถคืนเงินได้ / สามารถเปลี่ยนแปลงผู้เดินทางได้ (เปลี่ยนชื่อ) ต้องแจ้งให้บริษัทฯ ทราบล่วงหน้าอย่างน้อย 7 วัน

### 1.2 เงื่อนไขยกเลิกการจอง / เดินทางวันหยุด หรือเทศกาล และ โปรแกรม ที่เดินทางด้วยเที่ยวบินพิเศษ Charter Flight

- กรุ๊ปที่เดินทาง **ในช่วงวันหยุด หรือเทศกาล** ที่ต้องการันตีค่าบัตรโดยสารทั้งหมด และที่นั่งกับสายการบิน หรือกรุ๊ปที่มีการการันตีค่าที่พักทั้งหมด และอื่นๆโดยตรง หรือโดยการผ่านตัวแทนในประเทศหรือต่างประเทศ และไม่อาจขอคืนเงินได้ **รวมถึง เที่ยวบินพิเศษ CHARTER FLIGHT** ขอสงวนสิทธิ์ไม่มีการคืนเงินทุกกรณี ทั้งมัดจำ หรือค่าทัวร์ทั้งหมด เนื่องจากเป็นการเหมาจ่ายในเที่ยวบิน และโปรแกรมนั้นๆ **ซึ่งไม่สามารถใช้เงื่อนไขยกเลิกการจองร่วมกับข้อที่ 1.1 ได้**



**2** เชื้อนโงการจอง และการชำระเงิน \*เฉพาะการตัดกรู๊ป หรือกรู๊ปเหมา  
ซึ่งเป็นข้อตกลงระหว่าง บริษัททัวร์ ผู้ขาย และ บริษัททัวร์ผู้ซื้อ เท่านั้น



**มัดจำท่านละ 15,000 บาท** หลังจากที่ได้รับอินวอยซ์การจอง 1 วัน  
(กรณีลูกค้าทำการจองน้อยกว่าวันเดินทาง 30 วัน ทางบริษัทฯ ขอสงวนสิทธิ์ในการเก็บค่าทัวร์  
เต็มจำนวนทันทีในวันจองเท่านั้น)



**ส่วนที่เหลือ ชำระก่อนวันเดินทาง 35 วัน**  
(นับรวมวันเสาร์ และอาทิตย์)



**หากไม่ชำระมัดจำตามที่กำหนด**  
ขออนุญาตตัดที่นั้งให้ลูกค้าท่านอื่นที่รออยู่



**หากชำระไม่ครบตามจำนวน**  
บริษัทฯ ถือว่าท่านยกเลิกการเดินทาง  
โดยอัตโนมัติโดยไม่มีเชื้อนโง



**เมื่อท่านชำระเงิน ไม่ว่าจะทั้งหมด**  
**หรือ บางส่วน**  
ทางบริษัทฯ ถือว่าท่านได้ยอมรับเชื้อนโง  
และ ข้อตกลงต่างๆที่ได้ระบุไว้ทั้งหมดนี้แล้ว

## 2.1 เชื้อนโงยกเลิกการจอง

- ยกเลิกก่อนการเดินทางไม่น้อยกว่า 45 วัน คืนเงินเต็มจำนวน
- ยกเลิกก่อนการเดินทางน้อยกว่า 45 วัน คืนเงินบางส่วน (หักจากค่าใช้จ่ายที่เกิดขึ้นจริงแล้ว เช่น ค่ามัดจำบัตรโดยสารเครื่องบิน และมัดจำค่าบริการโรงแรม, รถโค้ช, ร้านอาหาร จากทางต่างประเทศ )
- ยกเลิกก่อนการเดินทางน้อยกว่า 30 วัน ไม่สามารถคืนเงินได้

## 2.2 เชื้อนโงยกเลิกการจอง / เดินทางวันหยุด หรือเทศกาล และโปรแกรมที่เดินทางด้วยเที่ยวบินพิเศษ Charter Flight

- กรู๊ปที่เดินทาง ใน **ช่วงวันหยุด หรือเทศกาล** ที่ต้องการันตีค่าบัตรโดยสารทั้งหมด และ ที่นั้งกับสายการบิน หรือกรู๊ปที่มีการการันตีค่าบริการที่พัก ทั้งหมด และอื่นๆโดยตรง หรือโดยการผ่านตัวแทนในประเทศ หรือ ต่างประเทศ และไม่อาจขอคืนเงินได้ รวมถึง **เที่ยวบินพิเศษ CHARTER FLIGHT** ขอสงวนสิทธิ์ไม่มีการคืนเงินทุกกรณี ทั้งมัดจำ หรือ ค่าทัวร์ทั้งหมด เนื่องจากการเหมาจ่ายในเที่ยวบิน และโปรแกรมอื่นๆ **ซึ่งไม่สามารถใช้เชื้อนโงยกเลิกการจองร่วมกับข้อที่ 2.1 ได้**

3

### เงื่อนไขกรณีเกิดภัยพิบัติ

ไม่ว่ากรณีใดๆ หากเกิดภัยพิบัติตามธรรมชาติ หรือ ภัยพิบัติอื่นไม่สามารถคาดการณ์ล่วงหน้าได้



เช่น พายุไต้ฝุ่น แผ่นดินไหว สึนามิ หรือโรคระบาด ในประเทศ หรือ นอกประเทศ หรือเมืองที่ท่านเดินทางไป

ลูกค้าไม่สามารถที่จะนำเหตุการณ์ดังกล่าวมาขอยกเลิก หรือ ขอเงินคืนได้ และ บริษัทฯ จะไม่คืนเงินใดๆ ทั้งสิ้น แต่จะขอสงวนสิทธิ์ในการพิจารณาเลื่อนการเดินทางออกไปได้ตามที่บริษัทฯ ได้แจ้ง จนกว่าภัยพิบัตินั้นจะสิ้นสุดลง



i

### โปรดตรวจสอบ Passport

จะต้องมีอายุคงเหลือ ณ วันเดินทางมากกว่า 6 เดือนขึ้นไป และ เหลือหน้ากระดาษอย่างต่ำ 2 หน้า หากไม่มั่นใจโปรดสอบถาม

**!** หมายเหตุ

กรณีที่กองตรวจคนเข้าเมืองทั้งกรุงเทพฯ และในต่างประเทศ ปฏิเสธมิให้เดินทางออก หรือ เข้าประเทศที่ระบุไว้ในรายการเดินทาง บริษัทฯ ขอสงวนสิทธิ์ที่จะไม่คืนค่าทัวร์ไม่ว่ากรณีใดๆ ทั้งสิ้น รวมถึงเมื่อท่านออกเดินทางไปกับคณะแล้ว ถ้าท่านงดการใช้บริการรายการใดรายการหนึ่ง หรือไม่เดินทางพร้อมคณะ ถือว่าท่านสละสิทธิ์ ไม่อาจเรียกร้องค่าบริการคืน ไม่ว่ากรณีใดๆ ทั้งสิ้น



### ข้อมูลเพิ่มเติม : ตัวเครื่องบิน และ ที่นั่ง

- ในการเดินทางเป็นหมู่คณะ ผู้โดยสารจะต้องเดินทางไป-กลับพร้อมกัน ไม่สามารถเลื่อนวันเดินทางกลับได้
- การจัดที่นั่งของกรุ๊ปเป็นไปโดยสายการบินเป็นผู้กำหนด ซึ่งทางบริษัทฯ ไม่สามารถเข้าไปแทรกแซงได้
- กรณี ยกเลิกการเดินทาง บัตรโดยสารไม่สามารถยกเลิก หรือคืนเงินบางส่วนได้



### ข้อมูลเพิ่มเติม : โรงแรมที่พัก

- เนื่องจากตารางวางแผนแบบห้องพักของแต่ละโรงแรมแตกต่างกัน จึงอาจทำให้ห้องพักแบบ ห้องเดี่ยว (Single) และห้องคู่ (Twin / Double) และ ห้องพักแบบ 3 ท่าน / 3 เตียง (Triple Room) ห้องพักอาจจะไม่ติดกัน
- กรณีมีงานจัดประชุมนานาชาติ (Trade Fair) เป็นผลให้ค่าโรงแรมสูงขึ้นมาก และห้องพักในเมืองเต็ม บริษัทฯ ขอสงวนสิทธิ์ในการปรับเปลี่ยน หรือย้ายเมืองเพื่อให้เกิดความเหมาะสม



### ข้อมูลเพิ่มเติม : สัมภาระ และ ค่าพนักงานยกกระเป๋า (Porter)

- สำหรับน้ำหนักของสัมภาระที่ทางสายการบินอนุญาตให้บรรทุกใต้ท้องเครื่องบิน คือ 20 กิโลกรัม (สำหรับผู้โดยสารชั้นประหยัด / Economy Class Passenger) การเรียกค่าธรรมเนียมเพิ่มเป็นสิทธิ์ของสายการบินที่ท่านไม่อาจปฏิเสธได้ (ท่านต้องชำระในส่วนที่โดนเรียกเก็บเพิ่ม)





สำหรับกระเป๋าสัมภาระของผู้โดยสาร (ยกเว้นการก) สามารถนำสัมภาระพกพาขึ้นเครื่องได้ไม่เกิน 2 ชั้น ได้แก่ กระเป๋าสัมภาระ 1 ชั้น หรือกระเป๋าใส่คอมพิวเตอร์ หรือกระเป๋าถือ หรือกระเป๋าขนาดเล็กอีก 1 ชั้น ต้องมีขนาดไม่เกิน 56 ซม.(สูง)x36 ซม.(กว้าง)x 23 ซม.(หนา) ต้องสามารถจัดเก็บไว้ในช่องเก็บสัมภาระเหนือศีรษะภายในห้องโดยสารได้



กรณีที่ต้องมีบินด้วยสายการบินภายในประเทศ น้ำหนักของกระเป๋า อาจจะถูกกำหนดให้ต่ำกว่ามาตรฐานได้ ทั้งนี้ขึ้นอยู่กับข้อกำหนดของแต่ละสายการบิน ทางบริษัทฯ ขอสงวนสิทธิ์ไม่รับภาระส่วนของค่าใช้จ่ายที่สัมภาระน้ำหนักเกิน (ท่านต้องชำระในส่วนที่โดนเรียกเก็บเพิ่ม)



**ทางบริษัทฯ ไม่รับผิดชอบกรณีเกิดการสูญเสี่ย สูญหายของกระเป๋า และ สัมภาระของผู้โดยสารทุกกรณี  
หมายเหตุ... (สำคัญมาก!!! ผู้โดยสารควรรับทราบก่อนการเดินทาง)**

## 1

### รายการอาจมีการเปลี่ยนแปลงตามความเหมาะสม

เนื่องจาก การยกเลิกเที่ยวบิน ความล่าช้าของสายการบิน โรงแรม ที่พัก การจราจร เหตุการณ์ทางการเมือง การนัดหยุดงาน การก่อกองลางล อุบัติเหตุ สภาพอากาศ ภัยธรรมชาติ ว่างภัย อัคคีภัย โรคระบาด ในประเทศ หรือนอกประเทศ หรือเมืองที่ท่านเดินทางไป หรือ ไม่ว่าจะด้วยสาเหตุใดๆ ก็ตาม **(ซึ่งเป็นเหตุการณ์ที่นอกเหนือการควบคุมจากทางบริษัทฯ)** โดยทางบริษัทฯ จะคำนึงถึงความปลอดภัยของลูกค้าเป็นสำคัญ

## 2

### หากท่านยกเลิกทัวร์

เนื่องจากเหตุการณ์ความไม่สงบทางการเมือง สายการบิน สภาพอากาศ ภัยธรรมชาติ ว่างภัย อัคคีภัย โรคระบาด ในประเทศ หรือนอกประเทศ หรือเมืองที่ท่านเดินทางไป แต่สายการบิน หรือในส่วนของการบริการทางประเทศที่ท่านเดินทางท่องเที่ยว ยังคงให้บริการอยู่เป็นปกติ ทางบริษัทฯ ขอสงวนสิทธิ์ในการไม่คืนค่าทัวร์ทั้งหมด หรือบางส่วนให้กับท่าน

## 3

### หากในวันเดินทาง สถานที่ท่องเที่ยวใดที่ไม่สามารถเข้าชมได้

สถานที่ท่องเที่ยวใดที่ไม่สามารถเข้าชมได้ ไม่ว่าจะด้วยสาเหตุใดก็ตาม **ทางบริษัทฯ จะหาสถานที่ท่องเที่ยวใหม่ทดแทน หรือคืนค่าใช้จ่ายบางส่วนนั้นให้**

## 4

### บริษัทฯ จะไม่รับผิดชอบและขอสงวนสิทธิ์ในการไม่คืนค่าทัวร์ทั้งหมด หรือ บางส่วนให้กับท่าน ในกรณีดังนี้

- กรณีที่กองตรวจคนเข้าเมือง ห้ามผู้เดินทาง เดินทาง เนื่องจากมีสิ่งผิดกฎหมาย หรือสิ่งของห้ามนำเข้าประเทศ **เอกสารเดินทางไม่ถูกต้อง** หรือความประพฤติส่อไปในทางเสื่อมเสียด้วยเหตุผลใดๆ ก็ตามที่ทางกองตรวจคนเข้าเมืองห้ามเดินทาง
- กรณีที่สถานทูตงดออกวีซ่า อันสืบเนื่องมาจากตัวผู้โดยสารเอง
- กรณีที่กองตรวจคนเข้าเมืองของประเทศไทยงดออกเอกสารเข้าเมือง ให้กับชาวต่างชาติ หรือ คนต่างด้าวที่พำนักอยู่ในประเทศไทย



## จากมาตรการยกเว้นวีซ่าเข้าประเทศญี่ปุ่นให้กับคนไทย

ผู้ที่ประสงค์จะพำนักระยะสั้น ในประเทศญี่ปุ่นไม่เกิน 15 วัน ไม่ว่าจะด้วยวัตถุประสงค์ เพื่อการท่องเที่ยว เยี่ยมญาติ หรือธุรกิจ จะต้องยื่นเอกสารในขั้นตอนการตรวจเข้าเมือง เพื่อยืนยันการมีคุณสมบัติ การเข้าประเทศญี่ปุ่น ดังต่อไปนี้

1. ตัวเครื่องบินขออกจากประเทศญี่ปุ่น (ทางบริษัทฯ จัดการให้)
2. สิ่งที่ยืนยันว่าท่านสามารถรับผิดชอบค่าใช้จ่ายที่อาจเกิดขึ้นในระหว่างที่พำนักในประเทศญี่ปุ่นได้ (เช่น เงินสด บัตรเครดิต เป็นต้น)
3. ชื่อ ที่อยู่ และหมายเลขติดต่อในระหว่างที่พำนักในประเทศญี่ปุ่น (ทางบริษัทฯ จัดการให้)
4. กำหนดการเดินทางระหว่างที่พำนักในประเทศญี่ปุ่น (ทางบริษัทฯ จัดการให้)

### • คุณสมบัติการเข้าประเทศญี่ปุ่น

#### (สำหรับกรณีการเข้าประเทศญี่ปุ่นด้วยมาตรการยกเว้นวีซ่า)

1. หนังสือเดินทางต้องมีอายุการใช้งานเหลืออยู่ ไม่ต่ำกว่า 6 เดือน
2. กิจกรรมใดๆ ที่จะกระทำในประเทศญี่ปุ่นจะต้องไม่เป็นสิ่งที่ขัดต่อกฎหมายและเข้าข่ายคุณสมบัติ การพำนักระยะสั้น
3. ในขั้นตอนการขอเข้าประเทศ จะต้องระบุระยะเวลาการพำนักไม่เกิน 15 วัน
4. เป็นผู้ที่ไม่มีประวัติการถูกส่งตัวกลับจากประเทศญี่ปุ่น มิได้อยู่ในระยะเวลาของการถูกปฏิเสธ ไม่ให้เข้าประเทศ และ ไม่เข้าข่ายคุณสมบัติที่จะถูกปฏิเสธไม่ให้เข้าประเทศ



**หมายเหตุ : กรุณาอ่านศึกษารายละเอียดทั้งหมดก่อนทำการจอง เพื่อความถูกต้อง และ ความเข้าใจตรงกันระหว่างท่านลูกค้า และบริษัท**

1

บริษัทฯ ขอสงวนสิทธิ์ที่จะเลื่อนการเดินทาง หรือ ปรับราคาค่าบริการขึ้น ในกรณีที่ผู้ร่วมคณะไม่ถึง 30 ท่าน

2

ขอสงวนสิทธิ์การเก็บค่าน้ำมันและภาษีสนามบินทุกแห่งเพิ่ม หากสายการบินมีการปรับขึ้นก่อนวันเดินทาง

3

บริษัทฯ ขอสงวนสิทธิ์ในการเปลี่ยนแปลงวันบิน โดยมีต้องแจ้ง ให้ทราบล่วงหน้า อันเนื่องจากสาเหตุต่างๆ

4

บริษัทฯ จะไม่รับผิดชอบใดๆ ทั้งสิ้น หากเกิดกรณีความล่าช้าจากสายการบิน การยกเลิกบิน การประท้วง การนัดหยุดงาน การก่อการจลาจล ภัยธรรมชาติ การนำสิ่งของผิดกฎหมาย ซึ่งอยู่นอกเหนือความรับผิดชอบของบริษัทฯ



- 5 บริษัทฯ จะไม่รับผิดชอบใดๆ ทั้งสิ้น หากเกิดสิ่งของสูญหาย อันเนื่องเกิดจากความประมาทของท่าน เกิดจากการโจรกรรม และอุบัติเหตุจากความประมาทของนักท่องเที่ยวเอง
- 6 เมื่อท่านตกลงชำระเงินมัดจำหรือค่าทัวร์ทั้งหมดกับทางบริษัทฯแล้ว ทางบริษัทฯ จะถือว่าท่านได้ยอมรับเงื่อนไขข้อตกลงต่างๆ ทั้งหมด
- 7 รายการนี้เป็นเพียงข้อเสนอที่ต้องได้รับการยืนยันจากบริษัทฯ อีกครั้งหนึ่ง หลังจากได้สำรองโรงแรมที่พักในต่างประเทศเรียบร้อยแล้ว โดยโรงแรมจัดในระดับใกล้เคียงกัน ซึ่งอาจจะปรับเปลี่ยนตามที่ระบุในโปรแกรม
- 8 การจัดการเรื่องห้องพัก เป็นสิทธิของโรงแรมในการจัดห้องให้กับกรุ๊ป ที่เข้าพัก โดยมีห้องพักสำหรับผู้สูบบุหรี่ / ปลอดบุหรี่ได้ โดยอาจจะขอเปลี่ยนห้องได้ตามความประสงค์ของผู้ที่พัก ทั้งนี้ขึ้นอยู่กับความพร้อมให้บริการของโรงแรม และไม่สามารถรับประกันได้
- 9 กรณีผู้เดินทางต้องการความช่วยเหลือเป็นพิเศษ อาทิเช่น ใช้วีลแชร์ กรุณาแจ้งบริษัทฯ อย่างน้อย 7 วันก่อนการเดินทาง มิฉะนั้นบริษัทฯ ไม่สามารถจัดการล่วงหน้าให้ได้
- 10 มัคคุเทศก์ พนักงาน และตัวแทนของผู้จัด ไม่มีสิทธิในการให้คำสัญญาใดๆ ทั้งสิ้นแทนผู้จัด นอกจากมีเอกสารลงนามโดยผู้มีอำนาจของผู้จัดกำกับเท่านั้น
- 11 ผู้จัดจะไม่รับผิดชอบ และไม่สามารถคืนค่าใช้จ่ายต่างๆ ได้เนื่องจากการเป็นการเหมาจ่ายกับตัวแทนต่างๆ ในกรณีที่ผู้เดินทางไม่ผ่านการพิจารณาในการตรวจคนเข้าเมือง-ออกเมือง ไม่ว่าจะเป็นกองตรวจคนเข้าเมือง หรือ กรมแรงงานของทุกประเทศในรายการท่องเที่ยว อันเนื่องมาจากการกระทำที่ส่อไปในทางผิดกฎหมาย การหลบหนี เข้าออกเมือง เอกสารเดินทางไม่ถูกต้อง หรือการถูกปฏิเสธในกรณีอื่นๆ
- 12 กรณีต้องการพักแบบ 3 ท่าน ต่อห้องหรือห้องแบบ 3 เตียง Triple โรงแรมมีห้อง Triple ไม่เพียงพอ ขอสงวนสิทธิในการจัดห้องให้เป็นแบบแยก 2 ห้อง คือ 1 ห้องพักรู้นุ่ และ 1 ห้องพักเดี่ยว โดยไม่ค่าใช้จ่ายเพิ่ม

13

สภาพการจราจรในช่วงวันเดินทางตรงกับวันหยุดเทศกาลของญี่ปุ่น หรือ วันเสาร์อาทิตย์ รถอาจจะติด อาจทำให้เวลาในการท่องเที่ยว และ ซ่อมปังแต่ละสถานที่น้อยลง โดยเป็นดุลยพินิจของมัคคุเทศก์ และคนขับรถ ในการบริหารเวลา ซึ่งอาจจะขอความร่วมมือจากผู้เดินทางในบางครั้ง ที่ต้องเร่งรีบ เพื่อให้ได้ท่องเที่ยวตามโปรแกรม

14

บริการน้ำดื่มทำวันละ 1ขวด ต่อคน /ต่อวัน เริ่มในวันที่ 2 ของการเดินทาง ถึงวันที่ ... ของการเดินทาง

15

บริการน้ำดื่มทำวันละ 1ขวด ต่อคน /ต่อวัน เริ่มในวันที่ 2 ของการเดินทาง ถึงวันที่ ... ของการเดินทาง

16

การบริการของรถบัสนำเที่ยวญี่ปุ่น ตามกฎหมายของประเทศญี่ปุ่น สามารถให้บริการวันละ 10 ชั่วโมง ในวันนั้นๆ มีอาจเพิ่มเวลาได้ โดยมัคคุเทศก์ และ คนขับจะเป็นผู้บริหารเวลาตามความเหมาะสม ทั้งนี้ขึ้นอยู่กับสภาพการจราจร ในวันเดินทางนั้นๆเป็นหลัก จึงขอสงวนสิทธิ์ในการปรับเปลี่ยนเวลาท่องเที่ยว ตามสถานที่ในโปรแกรมการเดินทาง

ขอขอบพระคุณทุกท่านที่มอบความไว้วางใจให้กับเรา  
ดูแลเรื่องการท่องเที่ยวและบริการ

○.....○

