



CHINA

จางเจียเจี๋ย • ฉางซา • ฟุหงงเจิ้น • เฟิ่งหวง



WOW

“ใช้คีน ตีก IFS ร้าน POP MART ถนนคนเดินหวงซิงลู่
 นั่งกระเช้าที่ยาวที่สุดในโลก ชมประตูลสวรรค์ เกียนเหมินซาน
 สัมผัสความยิ่งใหญ่ หุบเขาวอถาร แล่งท่องเที่ยวระดับ 5A”
 ราคา เริ่มต้น

27,999.-

เดินทางพฤศจิกายน 67 - มิถุนายน 68

พิเศษ!!

พัก 2 เมืองโบราณ ฟุหงง เฟิ่งหวง

ชิมอร่อยกับเมนู บิงย่างเกาหลี • สุกี้เห็ด

ตัวไม่ล่องร้าน พักโรงแรม 4 ดาว ฟรี!! น้ำหนักกระเป๋า 20 kg.

WCN120611-SL

Lion air SL 6 5
 บิน วัน คืน



WCN120611-SL จางเจียเจี๋ย ฉางซา เมืองโบราณฟูรงเจิ้น เฟิ่งหวง ภูเขาฮัลเล่หลูย่า 6 วัน 5 คืน

CHINA

จางเจียเจี๋ย • ฉางซา • ฟูรงเจิ้น • เฟิ่งหวง



WOW

“ เช็กอิน ตึก IFS ร้าน **POP MART** ถนนคนเดินหวงซิงลู่
บั้งกระเช้าที่ยาวที่สุดในโลก ชมประตูล้อมรอบ เตียนเหมินซาน
สัมผัสความยิ่งใหญ่ หุบเขาวตาร แหล่งท่องเที่ยวระดับ 5A”

ราคา เริ่มต้น

27,999.-

เดินทางพฤศจิกายน 67 - มิถุนายน 68

พิเศษ!!

พัก 2 เมืองโบราณ ฟูรงเจิ้น เฟิ่งหวง

อิมพอร์ตกับเมนู บิงย่างเกาหลี + สุกี้เห็ด



ทัวร์ไม่ลงร้าน



★★★★
พักรูระดับ
4 ดาว



ฟรี!
น้ำหนักกระเป๋า
20 kg.

WCN120611-SL



SL 6 5
บิน วัน คืน

Day 1 กรุงเทพ(ดอนเมือง) – สนามบินหวงฮั่วฉางซา ประเทศจีน – เมืองจางเจี๋ยเจี๋ย

- 06.00 น. คณะพร้อมกันที่ **สนามบินดอนเมือง** อาคารผู้โดยสารขาออก (ระหว่างประเทศ) ชั้น 3
สายการบินไทยไลอ้อนแอร์ (SL) รวมน้ำหนักกระเป๋า 20 กิโลกรัม/ท่านละ 1 ใบ โดยมีเจ้าหน้าที่จากทางบริษัท คอยต้อนรับ และอำนวยความสะดวกแต่ท่านก่อนออกเดินทาง
- 09.35 น. ออกเดินทางสู่ **สนามบินฉางซา** โดย **สายการบินไทยไลอ้อนแอร์ (SL) เที่ยวบินที่ SL934 (09.35 - 13.35)**
โปรดทราบ: เที่ยวบินนี้เป็นเที่ยวบินเช่าเหมาลำ มีข้อจำกัดดังนี้
- การจัดที่นั่งเป็นแบบสุ่มเลือก (Random) ตามกฎของสายการบิน ที่นั่งอาจจะไม่ได้นั่งติดกันและไม่สามารถเลือกหรือซื้อที่นั่งบนเครื่องบินได้
- บนเครื่องบินไม่มีบริการอาหารร้อน หากท่านสนใจสามารถเลือกซื้อ อาหารว่าง หรือ เครื่องดื่ม โดยชำระบนเครื่องได้เลย (ทางบริษัทไม่สามารถจองล่วงหน้าได้)
- 13.35 น. เดินทางถึง **สนามบินฉางซา ประเทศจีน** นำท่านผ่านขั้นตอนการตรวจหนังสือเดินทาง และตรวจรับสัมภาระเรียบร้อยแล้ว นำท่านเดินทางสู่ **เมืองจางเจี๋ยเจี๋ย (Zhangjiajie)** (ใช้ระยะเวลาในการเดินทางประมาณ 5 ชั่วโมง) อุทยานแห่งชาติแห่งแรกของจีน และได้รับการประกาศให้เป็นมรดกโลกธรรมชาติในปี ค.ศ.1992
- เย็น** **รับประทานอาหารเย็น ณ ภัตตาคาร**
พักที่ Dongyue Xinyue Hotel หรือเทียบเท่าระดับ 4 ดาว มาตรฐานจีน
(*โรงแรมที่นำเสนอเป็นการนำเสนอเบื้องต้นเท่านั้น ชื่อโรงแรมที่พักทางบริษัทจะทำการแจ้ง 3-7 วันก่อนการ เดินทาง เนื่องจากโรงแรมมีจำนวนจำกัด หากเต็มทางบริษัทขอสงวนสิทธิ์ไปนอนเมืองใกล้เคียงแทน**)



Day 2

สะพานแก้วแห่งเมืองจางเจี๋ยเจี๋ย – ชั้นบอลลูนเทียม VR4D

เขาเทียนเหมินซาน (กระเช้า+บันไดเลื่อน) – ถ้ำประตูสวรรค์ – ทางเดินกระจก

เช้า

รับประทานอาหารเช้า ณ โรงแรม

เดินทางสู่ อุทยานจางเจี๋ยเจี๋ย ดินแดนแห่งหุบเขาอวตาร แหล่งท่องเที่ยวระดับ 5 A และมรดกโลกทางธรรมชาติของจีน พบกับความร่มรื่นที่ถูกโอบล้อมไปด้วยธรรมชาติ นำท่านข้าม **สะพานแก้วแห่งเมืองจางเจี๋ยเจี๋ย (Zhangjiajie Glass Floor Bridge)** สะพานที่ทอดตัวผ่านหุบเขาลึกที่ยาวและสูงที่สุดในโลก ชมวิวยอดเขาและหน้าผาที่สวยงาม นำท่าน **ชั้นบอลลูนเทียม VR4D** สวมใส่แว่นตาเสมือนจริงสัมผัสประสบการณ์สุดหวาดเสียวเสมือนกับได้ขึ้นบอลลูนเทียมจริงๆ

****หมายเหตุ...เนื่องจากสะพานแก้ว เป็นสถานที่ท่องเที่ยวที่ต้องตรวจสอบความปลอดภัยอย่างสูงจากรัฐบาลจีน หากสะพานไม่เปิดให้นักท่องเที่ยวเข้าชม ทางบริษัทขอสงวนสิทธิ์ไม่คืนเงินในทุกกรณี แต่จะการเปลี่ยนสถานที่เที่ยวอื่นทดแทน แล้วแต่ความเหมาะสม****



กลางวัน

รับประทานอาหารกลางวัน ณ **ภัตตาคาร พิเศษ..สุกี้เห็ด**

นำท่านเดินทางสู่ **เขาเทียนเหมินซาน** อยู่สูงจากระดับน้ำทะเล 1,518.6 เมตร เป็นภูเขาถือชื่อแห่งแรกที่ได้บันทึกไว้ในจดหมายเหตุประวัติศาสตร์ของเมืองจางเจี๋ยเจี๋ย นำท่านขึ้นสู่ **ยอดเขาเทียนเหมินซาน** กระเช้าที่ยาวที่สุดในโลกชมความงามของภูเขานับร้อยยอดที่สูงเสียดฟ้า ระหว่างทางตื่นตาตื่นใจไปกับ **ถนน 99 โค้ง** เส้นทางขึ้นเขาเลาะหน้าผาที่มีโค้งมากถึง 99 โค้งจากบนกระเช้า ชมทัศนียภาพของ **หน้าผาลอยฟ้า** หนึ่งจุดงามที่สุดแห่งหนึ่ง พร้อมกับทำท่ายความหวาดเสียวของ **ทางเดินกระจก(รวมผ้าห่มรองเท้า)** ที่มีระยะทางประมาณ 60 เมตร สร้างอยู่สูงกว่าระดับน้ำทะเลถึง 1.4 กิโลเมตร เมื่อก้มลงมองไปยังเบื้องล่างสามารถมองเห็นทุกสิ่งทุกอย่างที่อยู่ภายใต้ทางเดินกระจกทั้งหมด จากนั้นนำท่านลงบันไดเลื่อนมาจนถึง **ถ้ำเทียนเห**

มินซาน หรือ เรียกว่า **ถ้าประตูสวรรค์ (The Heaven's Gate of Tianmen Shan)** 1 ใน 4 ภูเขาที่สวยงามของจีน เรียกตามลักษณะ คือ โพรงหินธรรมชาติที่อยู่สูงบนภูเขาขนาดใหญ่ มีความสูงของช่องถึง 131.5 เมตร กว้าง 57 เมตร เกิดจากการระเบิดขึ้นเองตามธรรมชาติ เมื่อมองจากด้านล่างคล้ายประตูขนาดใหญ่ที่เปิดทางเข้าสู่เมืองบน

****โปรแกรมนี้รวมค่าขึ้นกระเช้า และค่าลงบันไดเลื่อน ซึ่งในวันเดินทางอาจจะมีการปรับเปลี่ยนการขึ้น-ลง ตามความเหมาะสมของเวลา****

(หมายเหตุ: ทางเดินกระจก เปิด-ปิด ให้บริการจะขึ้นอยู่กับสภาพอากาศ)



เย็น

รับประทานอาหารเย็น ณ ภัตตาคาร มื้อพิเศษ..ปิ้งย่างเกาหลี

จากนั้นนำท่านชม **ตึกมหัศจรรย์ 72 ชั้น (ชมด้านนอก)** จุดเช็คอินใหม่ล่าสุดของเมืองจางเจี๋ยเจี๋ย โดยการสร้างตึกในครั้งนี้เป็นการรวมเอาจุดเด่นของเมืองจางเจี๋ยเจี๋ยกับวัฒนธรรมการสร้างบ้านเรือนของชาวพื้นเมือง ฉูเจี๋ยมารวมกัน โดยอาคารสูงที่สร้างจำลอง เขาเทียนเหมินซานหรือประตูสวรรค์ และบ้านยกพื้นโบราณที่เป็นบ้านพื้นเมืองของชาวฉูเจี๋ย

พักที่ **Dongyue Xinyue Hotel** หรือเทียบเท่าระดับ 4 ดาว มาตรฐานจีน

(**โรงแรมที่นำเสนอเป็นการนำเสนอเบื้องต้นเท่านั้น ชื่อโรงแรมที่พักทางบริษัทจะทำการแจ้ง 3-7 วันก่อนการ เดินทาง เนื่องจากโรงแรมมีจำนวนจำกัด หากเต็มทางบริษัทขอสงวนสิทธิ์ไปนอนเมืองใกล้เคียงแทน**)

Day 3 เขาเทียนจื่อซาน(ลิฟต์แก้วขึ้น-ลง) – สะพานอันดับหนึ่งใต้ฟ้า เมืองโบราณฟูหรงเจิ้น – น้ำตกฟูหรง

เช้า **รับประทานอาหารเช้า ณ โรงแรม**

นำท่านเดินทางสู่ **เขตนุรักษ์ธรรมชาติเทียนจื่อซาน** เป็นเขตป่าอนุรักษ์ต่อเนื่องมาจากทางด้านทิศเหนือของอุทยานแห่งชาติจางเจียเจี๋ย และมีจุดชมวิวที่สามารถมองเห็นยอดเขาน้อยใหญ่นับมากกว่าร้อยยอด ชมทิวทัศน์ที่สวยงามของ **สะพานอันดับหนึ่งใต้ฟ้า (เทียนเสี้ยต้อ๋อเจี๋ยว)** จากนั้นลงโดยลิฟต์แก้วไปลงที่จุดที่



สูงสุด 326 เมตร 9 นำท่านสู่ดินแดนมหัศจรรย์ทางธรรมชาติของจีน **ภูเขาฮัลเล่หลูย่า** ที่ทุกคนคุ้นตากันดีจากภาพยนตร์ชื่อดัง **“อวตาร”** ฉากที่เป็นดินแดนภูเขาลอยฟ้าแห่งดาวแพนดอร่า ระหว่างทางท่านจะได้ชมเขาน้อยใหญ่ สองข้างทางที่เขียวชอุ่มไปด้วยต้นไม้ขนาดพันธ์ ****รวมค่าลิฟต์แก้วขึ้น-ลง ****

กลางวัน **รับประทานอาหารกลางวัน ณ ภัตตาคาร**

เดินทางสู่ **เมืองโบราณฟู่หรงเจิ้น** สัมผัสเสน่ห์ของอาคารบ้านเรือน และชมวิถีชีวิตของชาวเมืองในยามเช้า ซึ่งสร้างด้วยสถาปัตยกรรมเดี่ยวเจี๋ยไหลวของชาวเผ่าตูเจี๋ย ประกอบด้วยหลังคาไม้ กำแพงหิน งานแกะสลักสุดประณีต ชมความสวยงามของ **น้ำตกฟู่หรง** อย่างใกล้ชิด ชมความสวยงามของทัศนียภาพรอบๆ สามารถเดิน



เย็น

เข้าไป **ด้านหลังม่านน้ำตก** จะเห็นสายน้ำไหลลงสู่แม่น้ำที่ทอดยาวขนานไปกับหมู่บ้าน และได้ยินเสียงซู่ซ่าของน้ำตกดังไปทั่วบริเวณ นอกจากนี้ยังมีทางเดินและถ้ำโบราณที่ให้เราเดินเข้าไปสำรวจเพิ่มเติมได้อีกด้วย

ที่พักที่ Chaxitai Hotel หรือเทียบเท่าระดับ 4 ดาว มาตรฐานจีน

(**โรงแรมที่นำเสนอเป็นการนำเสนอเบื้องต้นเท่านั้น ชื่อโรงแรมที่พักทางบริษัทจะทำการแจ้ง 3-7 วันก่อนการ เดินทาง เนื่องจากโรงแรมมีจำนวนจำกัด หากเต็มทางบริษัทขอสงวนสิทธิ์ไปนอนเมืองใกล้เคียงแทน**)

Day 4 เมืองเฟิ่งหวง – ล่องเรือแม่น้ำถั่วเจี๋ย – สะพานสายรุ้ง – ชมวิวกลางคืนเฟิ่งหวง

เช้า **รับประทานอาหารเช้า ณ โรงแรม**
นำท่านเดินทางสู่ **เมืองเฟิ่งหวง** โดยชื่อของเมืองนี้มาจากลักษณะของ เขาหนานหัว ที่อยู่ทางทิศใต้ของเมืองมีรูปร่างคล้ายหงส์ จึงเป็นที่มาของชื่อเมืองเฟิ่งหวง ซึ่งแปลว่า หงส์ชมบรยากาศ **เมืองโบราณเฟิ่งหวง** มีอายุ

WCN120611-SL จางเจียเจี๋ย ฉางซา เมืองโบราณฟู่หรงเจิ้น เฟิ่งหวง ภูเขาฮัลเล่หลูย่า 6 วัน 5 คืน

เก่าแก่กว่า 300 ปี มีแม่น้ำถั่วเจียงไหลพาดผ่าน และมี “สะพานหงเจียว” เป็นสถาปัตยกรรมโบราณที่ตกทอดมาถึงปัจจุบัน



กลางวัน **รับประทานอาหารกลางวัน ณ ภัตตาคาร**

จากนั้นนำท่าน **ล่องเรือแม่น้ำถั่วเจียง** ชมบรรยากาศให้ท่านได้ชมบ้านเรือน และร้านค้าตลอดสองฝั่งแม่น้ำของเมืองโบราณเฟิ่งหวง ในบรรยากาศช่วงยามค่ำที่เมืองโบราณแห่งนี้ถูกประดับด้วยแสงไฟ



เย็น **รับประทานอาหารเย็น ณ ภัตตาคาร**

พักที่ **Feng Huang Guoji Hotel** หรือเทียบเท่าระดับ 4 ดาว มาตรฐานจีน

(**โรงแรมที่นำเสนอนี้เป็นการนำเสนอเบื้องต้นเท่านั้น ชื่อโรงแรมที่พักทางบริษัทจะทำการแจ้ง 3-7 วันก่อนการ เดินทาง เนื่องจากโรงแรมมีจำนวนจำกัด หากเต็มทางบริษัทขอสงวนสิทธิ์ไปนอนเมืองใกล้เคียงแทน**)

Day 5 นั่งรถไฟความเร็วสูง – เมืองฉางซา – วัดโคฟู – ถนนคนเดินหวงซิงลู่ – POPMART

เช้า รับประทานอาหารเช้า ณ โรงแรม

นำท่านเดินทางสู่ สถานีรถไฟเพื่อนั่งรถไฟความเร็วสูงสู่เมืองฉางซา

ออกเดินทางสู่ **เมืองฉางซา** (ใช้เวลาเดินทางประมาณ 2 ชั่วโมง 30 นาที)

หมายเหตุ : เพื่อความรวดเร็วในการขึ้น-ลงรถไฟ กระเป๋าเดินทาง และสัมภาระของแต่ละท่านจำเป็นต้องลากด้วยตนเอง ท่านควรจัดให้เรียบร้อยและไม่ควรใช้กระเป๋าที่มีขนาดใหญ่จนเกินไป รถไฟจะจอด 3-6 นาที ต่อสถานี รถไฟอาจจะมีการเปลี่ยนแปลงขบวนเวลา ขอสงวนสิทธิ์จัดขบวนและเวลาตามความเหมาะสม

นำท่านเดินทางสู่ **วัดโคฟู** เป็นวัดที่มีชื่อเสียงมากที่สุดแห่งหนึ่งของเมืองฉางซา ตั้งอยู่บริเวณถนน Kaifusi สันนิษฐานว่ามีการสร้างมาตั้งแต่ในช่วง ค.ศ. 907-960 จึงมีความเก่าแก่และเป็นที่ศรัทธามาก ๆ ของชาวเมือง วัดแห่งนี้เป็นวัดพุทธนิกายเซน ด้านหน้าเป็นประตูสูงใหญ่ สไตลจีน ส่วนด้านในจะเป็นอาคารต่าง ๆ พร้อมด้วยสวนสวยสีเขียวขจี มีสระน้ำสร้างความสะดวกขึ้น ภายในวัดจะเงียบสงบ



กลางวัน รับประทานอาหารกลางวัน ณ ภัตตาคาร

นำท่านเดินทางสู่ **ย่านถนนคนเดินหวงซิงลู่** ตลาดใหญ่ที่สุดของมณฑลหูหนาน มีสินค้ามากมายให้ท่านเลือกซื้อทั้งสินค้าแบรนด์เนม ยี่ห้อจีนชื่อดัง และสินค้าราคาถูก รวมถึงมีของกินพื้นเมืองให้ท่านเลือกสรรชม 1 ใน 10 ร้านหนังสือที่สวยงามที่สุด ณ **ร้านหนังสือมีซู** ร้านหนังสือสีขาวนวล ออกแบบและตกแต่งด้วยสุนทรียศาสตร์ เซ็คคิน **ติกเหวินเหอไห่ยว** แหล่งท่องเที่ยวสไตล์วินเทจที่จำลอง บรรยากาศยุค 1970-1980

ยังมีร้านอาหาร ของฝากราคาย่อมเยาให้เลือกซื้อ

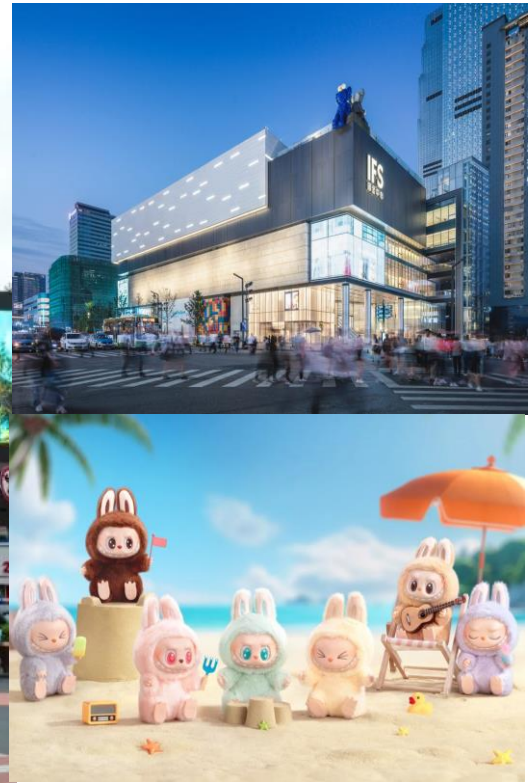

จากนั้นนำท่านชม **ตึกทองคำ** อาคารสีทองอร่าม ที่ตั้งอยู่ท่ามกลางถนนคนเดินหวงซิงฉู่ หนึ่งในไฮไลท์ของถนนคนเดินสายนี้ ภายในรวบรวมสินค้ามากมาย ไม่ว่าจะเป็นอาหาร ของว่าง ของฝาก เครื่องเงินและทองคำ นอกจากนี้ยังเป็นจุดเช็คอินที่ไม่ควรพลาด นำท่านแวะซื้อที่ **POPMART** อาร์ททอยสุดฮิต จากนั้นนำท่านขึ้นอปร้านขนมไซส์ยักษ์ ที่ **ร้านขนมยักษ์** ที่รวบรวมขนมไซส์บิกเบ้ม

เย็น

รับประทานอาหารเย็น ณ ภัตตาคาร ภัตตาคาร พิเศษ..บุฟเฟต์ซาบู
พักที่ **Dongyue Xinyue Hotel** หรือเทียบเท่าระดับ 4 ดาว มาตรฐานจีน

(*โรงแรมที่นำเสนอเป็นการนำเสนอเบื้องต้นเท่านั้น ชื่อโรงแรมที่พักทางบริษัทจะทำการแจ้ง 3-7 วันก่อนการ เดินทาง เนื่องจากโรงแรมมีจำนวนจำกัด หากเต็มทางบริษัทขอสงวนสิทธิ์ไปนอนเมืองใกล้เคียงแทน*)

Day 6 ฉางซา – เอ้าท์เล็ท – สนามบินดอนเมือง กรุงเทพฯ

เช้า **รับประทานอาหารเช้า ณ โรงแรม**

จากนั้นนำท่าน อีสระ **ช้อปปิ้งเอ้าท์เล็ทฉางซา** ท่านสามารถเลือกสินค้าและของฝากต่างๆ ได้ตามอัธยาศัยสมควรแก่เวลาตรวจเช็คสัมภาระให้เรียบร้อย เพื่อเตรียมตัวเดินทางสู่สนามบินเพื่อกลับกรุงเทพฯ

14.35 น. ออกเดินทางสู่ **กรุงเทพฯ** โดย **สายการบินไทยไลอ้อนแอร์ (SL)** เที่ยวบินที่ **SL935 (14.35 - 16.55)**
(ไม่มีบริการอาหารบนเครื่อง)

16.55 น. เดินทางถึง **สนามบินดอนเมือง ประเทศไทย** โดยสวัสดิภาพพร้อมความประทับใจ

***** ขอขอบคุณทุกท่านที่ใช้บริการ *****

WCN120611-SL จางเจียเจี๋ย ฉางซา เมืองโบราณฟูหรงเจิ้น เฟิ่งหวง ภูเขาฮัลเล่หลูย่า 6 วัน 5 คืน

วันเดินทาง	ราคาทัวร์ผู้ใหญ่ พักห้องละ 2-3 ท่าน	ราคาเด็ก	พักเดี่ยว จ่ายเพิ่ม
03 – 08 พฤศจิกายน 2567	28,999	28,999	5,000
08 - 13 พฤศจิกายน 2567	28,999	28,999	5,000
13 - 18 พฤศจิกายน 2567	28,999	28,999	5,000
18 - 23 พฤศจิกายน 2567	28,999	28,999	5,000
23 - 28 พฤศจิกายน 2567	28,999	28,999	5,000
28 พฤศจิกายน – 03 ธันวาคม 2567	28,999	28,999	5,000
08 – 13 ธันวาคม 2567	32,999	32,999	7,000
13 - 18 ธันวาคม 2567	28,999	28,999	5,000
18 - 23 ธันวาคม 2567	28,999	28,999	5,000
23 - 28 ธันวาคม 2567	32,999	32,999	7,000
28 ธันวาคม – 02 มกราคม 2568	35,999	35,999	7,000
12 – 17 มกราคม 2568	29,999	29,999	5,000
17 – 22 มกราคม 2568	29,999	29,999	5,000
06 – 11 กุมภาพันธ์ 2568	29,999	29,999	5,000
11 – 16 กุมภาพันธ์ 2568	30,999	30,999	7,000
16 – 21 กุมภาพันธ์ 2568	29,999	29,999	5,000
21 – 26 กุมภาพันธ์ 2568	29,999	29,999	5,000
26 กุมภาพันธ์ – 03 มีนาคม 2568	29,999	29,999	5,000
03 – 08 มีนาคม 2568	29,999	29,999	5,000
08 – 13 มีนาคม 2568	29,999	29,999	5,000
13 – 18 มีนาคม 2568	29,999	29,999	5,000
18 – 23 มีนาคม 2568	29,999	29,999	5,000
23 – 28 มีนาคม 2568	29,999	29,999	5,000
28 มีนาคม – 02 เมษายน 2568	29,999	29,999	5,000
02 – 07 เมษายน 2568	30,999	30,999	7,000
07 – 12 เมษายน 2568	30,999	30,999	7,000
12 – 17 เมษายน 2568	35,999	35,999	7,000
17 – 22 เมษายน 2568	29,999	29,999	5,000
22 – 27 เมษายน 2568	29,999	29,999	5,000
27 เมษายน – 02 พฤษภาคม 2568	30,999	30,999	7,000
07 – 12 พฤษภาคม 2568	30,999	30,999	7,000

17 – 22 พฤษภาคม 2568	29,999	29,999	5,000
22 – 27 พฤษภาคม 2568	27,999	27,999	5,000
27 พฤษภาคม – 01 มิถุนายน 2568	29,999	29,999	5,000
01 – 06 มิถุนายน 2568	29,999	29,999	5,000
06 – 11 มิถุนายน 2568	28,999	28,999	5,000
16 – 21 มิถุนายน 2568	27,999	27,999	5,000
26 มิถุนายน – 01 กรกฎาคม 2568	28,999	28,999	5,000

โปรแกรมอาจจะมีการปรับเปลี่ยนตามความเหมาะสมของสภาพอากาศ และฤดูกาล

อัตรานี้ไม่รวม ค่าทิปคนขับรถ และไกด์ท้องถิ่นตามธรรมเนียม (ชำระทุกท่านยกเว้น ทารกอายุไม่เกิน 2 ปี) ขอเก็บค่าทิปคนขับรถและไกด์ท้องถิ่น ณ สนามบินวันเช็คอิน ท่านละ 1,500 บาท ต่อท่าน/ทริป ส่วนค่าทิปหัวหน้าทัวร์ที่ดูแลจากเมืองไทย ขึ้นอยู่กับความพึงพอใจของท่าน

โปรดอ่านเงื่อนไขแบบท้ายอย่างละเอียด

- เพื่อประโยชน์สูงสุดของลูกค้าทุกท่าน หากชำระเงินแล้ว ทางบริษัทฯ จะถือว่าท่านยอมรับเงื่อนไขแล้วจะไม่สามารถเปลี่ยนแปลงเงื่อนไขได้ รายการทัวร์สามารถสลับ ปรับเปลี่ยนหรืองดไปบางรายการได้ตามความเหมาะสม โดยไม่ต้องแจ้งให้ทราบล่วงหน้า อันเนื่องมาจากสภาพอากาศ เหตุการณ์ทางธรรมชาติ เหตุการณ์เมือง สภาพการจราจร สายการบิน หรือ เหตุสุดพิสัยต่างๆ ทั้งนี้จำค้ำึงถึงความปลอดภัย ความเป็นไปได้ และผลประโยชน์ของผู้เดินทางเป็นสำคัญ ทางผู้เดินทางจะไม่ฟ้องร้องใดๆ อันเนื่องมาจากได้รับทราบเงื่อนไขก่อนเดินทางแล้ว บริษัทฯ ขอสงวนสิทธิ์เริ่มและจบการให้บริการที่ สนามบินต้นทางขาไปเท่านั้น
- กรณีผู้เดินทางมาจากต่างจังหวัด หรือต่างประเทศ และจะทำการสำรองตั๋วเครื่องบินหรือยานพาหนะอื่นๆ เพื่อใช้ในการเดินทางไปและกลับ ณ สนามบิน ทางบริษัทฯ จะไม่รับผิดชอบค่าใช้จ่ายเนื่องมาจากเป็นค่าใช้จ่ายที่นอกเหนือโปรแกรมทัวร์
- เนื่องจากห้องพักของโรงแรมในประเทศจีนนั้น มีห้องพักประเภท DOUBLE BED (DBL) ค่อนข้างจำกัด หากลูกค้ามีความประสงค์จะพักห้องพักประเภทนี้ กรุณาแจ้งเจ้าหน้าที่ล่วงหน้าก่อนทำการจองเท่านั้น
- บริษัทฯ จะยึดประเภทห้องพักตามใบจองจากบริษัทเอเจนซี่ที่ท่านทำการจองทัวร์มาเท่านั้น หากมีการปรับเปลี่ยนห้องพักในระยะเวลาใกล้วันเดินทาง บริษัทฯ ขอสงวนสิทธิ์ เปลี่ยนแปลงประเภทห้องพัก หรือเรียกเก็บค่าใช้จ่ายเพิ่มเติม
- โรงแรมที่ระบุในรายการทัวร์เป็นเพียงโรงแรมที่นำเสนอเบื้องต้นเท่านั้น ซึ่งอาจมีการเปลี่ยนแปลง แต่โรงแรมที่เข้าพักจะเป็นโรงแรมระดับเดียวกันเท่านั้น (โรงแรมมาตรฐานประเทศจีน)

- กรณีเปลี่ยนแปลงการเดินทางจะต้องทำการออกตั๋วรถไฟความเร็วสูงใหม่เท่านั้น ไม่สามารถเปลี่ยนแปลงผู้เดินทางได้

อัตราค่าบริการนี้รวม

1. ค่าตัวเครื่องบินโดยสารชั้นประหยัด ไป-กลับ พร้อมคณะรวมค่าภาษีสนามบิน และค่าธรรมเนียมเชื้อเพลิง **ยกเว้น !!** หากมีการประกาศปรับขึ้นจากทางสายการบินจะมีการเรียกเก็บเพิ่มเติมจากท่านภายหลัง และเนื่องจากเป็นตัวกรุ๊ปไม่สามารถ ออฟเอนด์ที่นั่งได้และไม่สามารถเลื่อนวันเดินทางได้ ท่านต้องไป-กลับพร้อมกรุ๊ปเท่านั้น ทั้งนี้เป็นไปตามเงื่อนไขของสายการบิน
2. น้ำหนักกระเป๋าโหลดใต้ท้องเครื่อง 20 กิโลกรัม/ท่าน กระเป๋าถือขึ้นเครื่อง 1 ใบ ไม่เกินท่านละ 7 กิโลกรัม เป็นไปตามสายการบินกำหนด
3. ค่ารถโค้ชปรับอากาศส่วนตัวเที่ยวและรับส่งตามรายการที่ระบุไว้ในโปรแกรมทัวร์
4. น้ำดื่มวันละ 1 ขวด
5. ค่าธรรมเนียมเข้าชมสถานที่ตามรายการที่ระบุไว้ในโปรแกรมทัวร์
6. ค่าอาหารตามรายการที่ระบุไว้ในโปรแกรมทัวร์
7. ค่าเบี้ยประกันการเดินทางท่องเที่ยวระหว่างการเดินทาง วงเงินประกันท่านละ 1,000,000 บาท
ค่าประกันอุบัติเหตุและค่ารักษาพยาบาล คุ่มครองเฉพาะกรณีที่ได้รับ อุบัติเหตุระหว่างการเดินทาง ไม่คุ้มครองถึงการสูญเสียทรัพย์สินส่วนตัวและไม่คุ้มครองโรคประจำตัวของผู้เดินทาง
8. ค่าที่พักตามที่ระบุในรายการหรือเทียบเท่าระดับเดียวกัน (พักห้องละ 2-3 ท่าน)
9. ค่าภาษีมูลค่าเพิ่ม 7% (เฉพาะค่าบริการ)
10. หัก ณ ที่จ่าย 3% (เฉพาะค่าบริการ)

● กรณีต้องการพัก 3 ท่าน ห้องขนาด TRP

การเสริมเตียงจะเป็น Sofa Bed หรือ ที่นอนลูกฟูก ตามมาตรฐานของโรงแรมนั้นๆ ไม่สามารถรีควสได้ หากท่านไม่ประสงค์พักตามที่โรงแรมจัดให้ ถ้าต้องการชำระค่าบริการเพิ่มเติม เป็นห้องพักเดี่ยว และในกรณีโรงแรมนั้นๆ อยู่ในตัวเมือง แหล่งช้อปปิ้ง ห้องอาจจะมีความเล็ก จึงไม่สามารถเสริมเตียงได้ ทางบริษัทอาจมีการจัดห้องให้ตามความเหมาะสม

● กรณีต้องการพัก 2 ท่าน

หากประเภทห้องที่ท่านรีควสมาเต็ม อาทิเช่น รีควสห้องพักเป็น TWIN หรือ DOUBLE ทางบริษัทขอสงวนสิทธิ์ในการปรับประเภทห้องพัก เป็นตามที่โรงแรมมีอยู่ โดยไม่ต้องแจ้งให้ทราบล่วงหน้า

อัตราค่าบริการนี้ไม่รวม

1. ค่าใช้จ่ายส่วนตัวของผู้เดินทาง
2. ค่าโทรศัพท์, ค่าซักรีด, มินิบาร์ภายในห้องพัก, ที่วีซิ่งพิเศษ และค่ายานพาหนะ ฯลฯ ที่ไม่ได้ระบุในรายการทัวร์
3. ค่าทำหนังสือเดินทาง
4. ค่าวีซ่าและค่าดำเนินการยื่นขอวีซ่า
5. ค่าน้ำหนักกระเป๋า ที่เกินกว่าสายการบินกำหนด หรือ สัมภาระใหญ่กว่ามาตรฐาน

6. ค่าใช้จ่ายซึ่งอยู่เหนือการควบคุมของบริษัทฯ
การนัดหมายหยุดงาน ความล่าช้าของสายการบิน การประท้วง การจลาจล อุบัติภัยทางธรรมชาติ การถูกปฏิเสธไม่ให้เข้าออกเมืองเนื่องจากเจ้าหน้าที่ตรวจคนเข้าเมืองและเจ้าหน้าที่กรมแรงงานทั้งในและต่างประเทศ
7. ค่าภาษีน้ำมัน ที่ทางสายการบินเรียกเก็บเพิ่ม ภายหลังจากที่บริษัทฯ ได้ออกขายโปรแกรมทัวร์ไปแล้ว
8. ค่าทิปไกด์ คนขับรถ และ ไกด์ท้องถิ่น 1,500 บาท/ท่าน/ทริป (บังคับตามระเบียบธรรมเนียมของประเทศ) หัวหน้าทัวร์ไทยท่านสามารถให้ค่าทิปได้ตามความพึงพอใจของท่าน

เงื่อนไขการให้บริการ

- **การสำรองที่นั่ง/การชำระมัดจำและชำระส่วนที่เหลือ**
สำรองที่นั่งกรุณา **ชำระเงินมัดจำท่านละ 15,000 บาท** ภายใน 2-3 วันเพื่อสำรองสิทธิ์ในการเดินทางมิเช่นนั้น บริษัทฯจะถือว่าท่านยกเลิกการเดินทางโดยอัตโนมัติท่านจะโดนยึดมัดจำโดยที่ท่านจะไม่สามารถเรียกร้องใดๆคืนได้ อันเนื่องมาจากบริษัทฯจำเป็นต้องสำรองค่าใช้จ่ายในส่วนของที่พักและตัวเครื่องบินไปก่อนหน้านั้นแล้ว หากท่านสำรองที่นั่งน้อยกว่า 30 วัน ทางบริษัทฯจะเรียกเก็บยอดเต็มจำนวนทันที หลังจากทำการจองแล้วกรุณาเตรียมเอกสารสำหรับการเดินทางให้พร้อม เช่น หน้าพาสปอร์ตเพื่อออกตัวหรือคำขอพิเศษเพิ่มเติมต่างๆ ให้แก่พนักงานขาย และหากท่านชำระเงินเข้ามาไม่ว่าจะบางส่วนหรือทั้งหมด บริษัทฯจะถือว่าท่านยอมรับเงื่อนไขที่ระบุไว้ทั้งหมดนี้แล้ว

จำนวนคนในการออกเดินทาง

- ทางบริษัทฯขอสงวนสิทธิ์ในการเรียกเก็บเงินเพิ่ม ยกเลิกหรือเลื่อนการเดินทางหากมี **ผู้เดินทางน้อยกว่า 10 ท่าน** ซึ่งทำให้กลุ่มไม่สามารถออกเดินทางได้ โดยบริษัทฯจะแจ้งท่านล่วงหน้าอย่างน้อย 15 วันก่อนออกเดินทาง และหากไม่สามารถออกเดินทางได้ ทางบริษัทฯ ยินดีที่จะคืนเงินทั้งหมดให้ท่านหรือจัดหาทัวร์อื่นให้ท่านหากท่านต้องการ

การบริการดูแลเป็นพิเศษ

- กรณีผู้เดินทางต้องการความช่วยเหลือเป็นพิเศษ อาทิเช่น การใช้วีลแชร์ กรุณาแจ้งบริษัทฯ อย่างน้อย 7 วันก่อนการเดินทาง มิฉะนั้นบริษัทฯ จะไม่สามารถจัดการล่วงหน้าได้ เนื่องจากการขอวีลแชร์ในสนามบินนั้นต้องมีขั้นตอนในการขอล่วงหน้า และบางสายการบินมีการเรียกเก็บค่าใช้จ่ายทั้งทางสนามบินในไทยและในต่างประเทศ ซึ่งผู้เดินทางสามารถสอบถามกับเจ้าหน้าที่ได้โดยตรงก่อนทำการจอง และหากในขณะของท่านมีผู้ต้องการดูแลพิเศษ เช่น ผู้ที่นั่งรถเข็น (Wheelchair), เด็ก, ผู้สูงอายุและผู้ที่มีโรคประจำตัวหรือไม่สะดวกในการเดินทางท่องเที่ยวในระยะเวลาเกินกว่า 4-5 ชั่วโมงติดต่อกัน ท่านและครอบครัวต้องให้การดูแลสมาชิกภายในครอบครัวของท่านเอง เนื่องจากการเดินทางเป็นหมู่คณะ หัวหน้าทัวร์มีความจำเป็นต้องดูแลคณะทัวร์ทั้งหมด

การถูกปฏิเสธการเข้าหรือออกประเทศ

- ในกรณีที่กองการตรวจคนเข้าเมืองปฏิเสธมิให้ท่านเดินทางเข้าออกประเทศ ไม่ว่าจะประเทศไทยหรือต่างประเทศก็ตาม บริษัทฯ ขอสงวนสิทธิ์ในการไม่คืนค่าทัวร์ไม่ว่าจะกรณีใดก็ตาม ซึ่งการตรวจคนเข้าเมืองนั้นเป็นสิทธิ์ของเจ้าหน้าที่ของรัฐของประเทศนั้นๆ และขอแจ้งให้ผู้เดินทางทราบว่าทางบริษัทและมัคคุเทศก์หรือหัวหน้าทัวร์ไม่มีสิทธิ์ที่จะช่วยเหลือใดๆทั้งสิ้น เพราะอำนาจการตัดสินใจเป็นของเจ้าหน้าที่ทางกองการตรวจคนเข้าเมืองโดยเด็ดขาด อนึ่ง ทสงบริษัทฯ มีจุดประสงค์ที่จะทำธุรกิจเพื่อการท่องเที่ยวเท่านั้น ไม่สนับสนุนให้ลูกค้าเดินทางเข้า-ออกประเทศอย่างผิดกฎหมาย และ หนังสือเดินทางจะต้องมีอายุเหลือไม่น้อยกว่า 6 เดือนและมีหน้าแสดมปีไม่น้อยกว่า 5 หน้ากระดาษ
- การงดเว้นการร่วมทริปบางรายการ
 - หากผู้เดินทางงดเว้นการร่วมทริปบางสถานที่ในรายการ พร้อมคณะผู้เดินทางอื่นท่านจะไม่สามารถเรียกร้องค่าบริการใดๆ ได้ทั้งสิ้น บริษัทฯจะถือว่าท่านประสงค์ที่จะสละสิทธิ์และไม่ร่วมเดินทางพร้อมคณะ

เงื่อนไขการยกเลิกการจอง

- ไม่สามารถยกเลิกการเดินทางได้เนื่องจากเป็นราคาโปรโมชั่น (แต่สามารถเปลี่ยนชื่อผู้เดินทางได้ 30 วันก่อนการเดินทาง) กรณีเจ็บป่วยกะทันหัน จนไม่สามารถเดินทางได้ ซึ่งจะต้องมีใบรับรองแพทย์จากโรงพยาบาลรับรอง ทางบริษัทจะทำการเลื่อนการเดินทางของท่านไปยังคณะต่อไป แต่ทั้งนี้ท่านจะต้องเสียค่าใช้จ่ายที่ไม่สามารถยกเลิกหรือเลื่อนการเดินทางได้ตามความเป็นจริง ในกรณีเจ็บป่วยกะทันหัน ล่วงหน้าเพียง 7 วันทำการ ทางบริษัท ขอสงวนสิทธิ์ในการคืนเงินทุกกรณี

การออกตัวโดยสารภายในประเทศ

- หากท่านมีความจำเป็นจะต้องซื้อตัวเครื่องบินภายในประเทศ เพื่อบินไปและกลับจากกรุงเทพฯ กรุณาสอบถามเที่ยวบินเพื่อยืนยันกับเจ้าหน้าที่ก่อนการจอง และ **ขอแนะนำให้ท่านซื้อตัวเครื่องบินแบบสามารถเลื่อนวันและเวลาเดินทางได้** อันเนื่องมาจากหากเกิดความผิดพลาดจากทางสายการบิน การล่าช้าของสายการบิน การยุบเที่ยวบินรวมกันตารางการเดินทางมีการเปลี่ยนแปลง ซึ่งสายการบินพิจารณาสถานการณ์แล้วพบว่าอยู่เหนือการควบคุมของทางสายการบิน หรือจะเป็นเหตุผลเชิงพาณิชย์ หรือเป็นเหตุผลด้านความปลอดภัย ดังนั้น เหตุผลเหล่านี้ อยู่เหนือการควบคุมของบริษัทฯ บริษัทฯขอสงวนสิทธิ์ที่จะไม่รับผิดชอบและไม่คืนค่าใช้จ่ายใดๆ ทั้งสิ้น อนึ่ง บริษัทฯ จะยืนยันกรุ๊ปออกเดินทางประมาณ 7 วันก่อนเดินทาง หากไม่มั่นใจ กรุณาสอบถามพนักงานขายโดยตรง

หากกรุ๊ปคอนเฟิร์มแล้วไม่สามารถเลื่อนการเดินทางได้

- หากกรุ๊ปคอนเฟิร์มเดินทางแล้วนั้น ท่านจะไม่สามารถเลื่อนการเดินทางได้ ไม่ว่าจะเกิดเหตุใดๆ ต่อท่านก็ตาม อันเนื่องมาจากการคอนเฟิร์มของกรุ๊ปนั้นประกอบจากตัวเลขการจองการเดินทางของท่าน หากท่าน

ถอนตัวออก ทำให้กรุ๊ปมีค่าใช้จ่ายเพิ่มเติมขึ้น หรืออาจทำให้กรุ๊ปไม่สามารถออกเดินทางได้ตั้งนั้น ทางบริษัทขอสงวนสิทธิ์มีอนุญาติให้เลื่อนวันเดินทางใดๆ ได้ทั้งสิ้นและเก็บค่าใช้จ่ายทั้งหมดตามจำนวนเงินของราคาทัวร์

● **การชำระเงินหมายถึงการยืนยันจำนวนผู้เดินทาง ไม่สามารถปรับเปลี่ยนได้**

- การชำระเงินเข้ามานั้น หมายถึงท่านที่ยอมรับข้อเสนอลงและยืนยันจำนวนตามที่ท่านได้จองเข้ามา หากท่านชำระเงินเข้ามาแล้วจะไม่สามารถเปลี่ยนแปลงจำนวนของผู้เดินทางได้และหากมีความจำเป็นจะต้องเปลี่ยนแปลงท่านจะยินยอมให้ทางบริษัทฯ คิดค่าใช้จ่ายที่ทางทัวร์เสียหาย รวมถึงค่าเสียเวลาในการขายอย่างน้อยที่สุดเท่าจำนวนเงินมัดจำ ทั้งนี้ทั้งนั้นให้เป็นไปตามเงื่อนไขของบริษัท

- บริษัทฯจะไม่รับผิดชอบใดๆ ทั้งสิ้น หากเกิดกรณีความล่าช้าของสายการบิน, การยกเลิกเที่ยวบิน, การประท้วง, การนัดหยุดงาน, การก่อการจลาจล, อุบัติภัยทางธรรมชาติ, การนำสิ่งของผิดกฎหมาย ซึ่งอยู่นอกเหนือความรับผิดชอบของบริษัทฯ และบริษัทฯ จะไม่รับผิดชอบใดๆ ทั้งสิ้น หากเกิดสิ่งของสูญหาย อันเนื่องเกิดจากความประมาทของท่าน, เกิดจากการโจรกรรมและอุบัติเหตุจากความประมาทของนักท่องเที่ยวเอง

ข้อความสำคัญ! พาสปอร์ตต้องมีอายุการใช้งาน ไม่ต่ำกว่า 6 เดือน นับจากวันที่เดินทางกลับเข้าประเทศไทย และมี
หน้าว่างสำหรับลงตราประทับวีซ่า และประทับตราเข้า-ออกประเทศ อย่างน้อย 2 หน้าเต็ม