



GO CRUISE



Genting Dream

QOCSIN-GD068



**NEW SEASON**  
2024-2025

3 วัน 2 คืน

# สิงคโปร์

## น่านน้ำสากล - สิงคโปร์



เดินทาง วันศุกร์

2567

3, 10, 17, 24, 31 พ.ค. / 7, 14, 21, 28 มิ.ย. / 5, 12, 19, 26 ก.ค. 67  
 2, 9, 16, 23, 30 ส.ค. / 6, 13, 20, 27 ก.ย. / 4, 11, 18, 25 ต.ค. 67  
 1, 8, 15, 22, 29 พ.ย. / 6, 13, 20, 27 ธ.ค. 67

2568

3, 10, 17, 24, 31 ม.ค. / 7, 14, 21, 28 ก.พ. 68  
 7, 14, 21, 28 มี.ค. / 4, 11 เม.ย. 68

วัน	ประเทศ	เข้า ( local )	ออก ( local )
ศุกร์	สิงคโปร์	-	20.00 น.
เสาร์	น่านน้ำสากล	-	-
อาทิตย์	สิงคโปร์	12.00 น.	-

ราคารวม

- ✓ ห้องพักรวมเรือสำราญ 2 คืน
- ✓ อาหารครบทุกมื้อ
- ✓ กิจกรรมและความบันเทิง
- ✓ กาสิโน

รวมกิจกรรม และ อาหารทุกมื้อ

ราคาไม่รวม

ตัวเครื่องบิน, ค่าทำวีซ่า (ถ้ามี), ทัวร์เสริมบนฝั่ง  
 ค่าทิปพนักงานบนเรือ 27 SGD / คน / คืน

เริ่มต้น

# 13,900

[www.qualityexpress.co.th](http://www.qualityexpress.co.th)

LINE ID : @qualitycruise

CODE : QQCRSIN-GD068



GO CRUISE  **Genting Dream** QQCRSIN-GD068 

**NEW SEASON**  
2024-2025

**3 วัน 2 คืน**  
**สิงคโปร์**  
บ้านน้ำสาทล - สิงคโปร์



**เส้นทาง วันศุกร์**

วัน	ประเทศ	เข้า (local)	ออก (local)
ศุกร์	สิงคโปร์	-	20.00 น.
เสาร์	บ้านน้ำสาทล	-	-
อาทิตย์	สิงคโปร์	12.00 น.	-

**2567**  
3, 10, 17, 24, 31 พ.ค. / 7, 14, 21, 28 มิ.ย. / 5, 12, 19, 26 ก.ค. 67  
2, 9, 16, 23, 30 ส.ค. / 6, 13, 20, 27 ก.ย. / 4, 11, 18, 25 ต.ค. 67  
1, 8, 15, 22, 29 พ.ย. / 6, 13, 20, 27 ธ.ค. 67

**2568**  
3, 10, 17, 24, 31 ม.ค. / 7, 14, 21, 28 ก.พ. 68  
7, 14, 21, 28 มี.ค. / 4, 11 เม.ย. 68

**ราคารวม** ✓ ห้องพักรวมเรือสำราญ 2 คืน ✓ อาหารครบทุกมื้อ  
✓ กิจกรรมและความบันเทิง ✓ ภาษีท่าเรือ

**ราคาไม่รวม** ตัวเครื่องบิน, ค่าทำวีซ่า (ถ้ามี), ทิวส์เสริมบนฝั่ง  
ค่าทิปพนักงานบนเรือ 27 SGD / คน / คืน

รวมกิจกรรม และ อาหารทุกมื้อ  
เริ่มต้น **13,900**

# Genting Dream

สิงคโปร์ - น่านน้ำสากล - สิงคโปร์

3วัน2คืน ออกเดินทางทุกวันศุกร์

New Season\_2024-2025

ตารางเดินเรือ(เวลาประเทศสิงคโปร์)

2 Nights Weekend Getaway Cruise (Fri)

2024

May 3, 10, 17, 24, 31; Jun 7, 14, 21, 28; Jul 5, 12, 19, 26; Aug 2, 9, 16, 23, 30; Sep 6, 13, 20, 27; Oct 4, 11, 18, 25; Nov 1, 8, 15, 22, 29; Dec 6, 13, 20, 27

2025

Jan 3, 10, 17, 24, 31; Feb 7, 14, 21, 28; Mar 7, 14, 21, 28; Apr 4, 11

DAY	DESTINATION	ETA	ETD
Fri	Singapore	-	8pm
Sat	High Seas	-	-
Sun	Singapore	12pm	-

**เรือออกเวลา 20.00 น. เริ่ม Check-in เวลา 17.00 น.  
Gate ปิด 19.00 น.**

โปรแกรมการเดินทาง	เข้า	เที่ยง	ค่ำ	เรือ Genting Dream
1) สิงคโปร์-ท่าเรือ Marina Bay Cruise Center เรือออกจากท่าเรือ 20.00 น.			●	เช็คอินที่ท่าเรือ เวลา 17.00น. รับประทานอาหารที่ห้องอาหารที่ ทางเรือจัดให้
2) ล่องน่านน้ำสากล	●	●	●	รับประทานอาหารที่ห้องอาหารที่ ทางเรือจัดให้
3) สิงคโปร์ Marina Bay Cruise Center เรือจอดเทียบท่า 12.00 น.	●			รับประทานอาหารที่ห้องอาหารที่ ทางเรือจัดให้

**Genting Dream** เรือสำราญในตระกูลของ Resort World Cruise มีความ

ใหญ่โตถึง 150,659 ตัน มีความสูงถึง 19 ชั้นและจุผู้โดยสารทั้งหมด 3,352 คนและลูกเรืออีก 2,016 คน มีจำนวนห้องพักทั้งหมด 1,674 ห้องและ ห้องพักแบบสวีท 142 ห้อง เพื่อให้ตอบสนองความต้องการของ ลูกค้ำในทุกระดับ นอกจากความใหญ่และความจุแบบอลังการแล้วยังมาพร้อมกับ ความบันเทิงและร้านอาหารมากมายให้คุณได้ลิ้มลองแบบนับไม่ถ้วนเลยทีเดียว

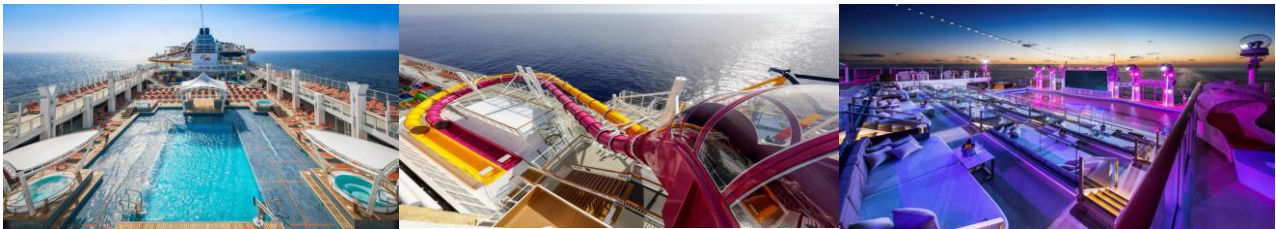

## Fun-filled Activities & Amenities For All Ages

At 335m end to end, every inch of Genting Dream is crafted for shared experiences. When it comes to fun, we're pulling out all the stops.

### FLEET OVERVIEW

Gross Tonnage 150,695 tons  
Length 335m  
Width 40m  
Decks 18  
Passenger Capacity 3,352 (Lower Berth)  
Staterooms 1,674

Take a virtual 360° tour



**วันแรก** สนามบินสิงคโปร์-ท่าเรือ Marina Bay Cruise Center  
(เดินทางเองอิสระ)

17.00 น. เช็ก-อิน ณ ท่าเรือ Marina Bay Cruise Centre , ประเทศสิงคโปร์

(ท่านควรถึงท่าเรือเพื่อเช็กอินก่อนเรือออก อย่างน้อย 3 ชั่วโมง)

ที่อยู่ท่าเรือ Singapore

Marina Bay Cruise Centre Singapore 61 Marina Coastal Dr, Singapore 018947

จากสนามบินใช้เวลาประมาณ 15-30 นาที ค่าใช้จ่ายประมาณ SGD20(500บาท)

กระเป๋าที่มีขนาดใหญ่เกิน 55ซมx40ซมx23ซม. ต้องทำการเช็กอินโหลดกระเป๋าที่ท่าเรือเพื่อให้เจ้าหน้าที่นำขึ้นเรือ

20.00 น. เรือล่องออกจากท่าเรือ Marina Bay Cruise Center ประเทศสิงคโปร์ ทุกท่านจะต้องเข้าร่วมการซ้อมระบบรักษาความปลอดภัยของท่าเรือ ตามกฎของการล่องเรือสากล 1 ชั่วโมงก่อนเรือออกเดินทาง หลังจากนั้นท่านสามารถรับประทานอาหารค่ำ ณ ห้องอาหารหลัก หรือเลือกรับประทานอาหารบุฟเฟต์นานาชาติได้ตามอัธยาศัย หลังจากนั้นชมการแสดงที่ห้องโชว์หลัก (ท่านที่จะชมโชว์จะต้องทำการจองรอบที่โต๊ะ Box office ซึ่งตั้งอยู่โซน Lobby ชั้น 6) และดนตรีสด ตามบาร์ต่างๆทั่วทั้งลำเรือและพักผ่อนตามอัธยาศัย (หลังจากเรือล่องออกสู่น่านน้ำสากลแล้ว ร้านค้าปลอดภาษีและคาสิโนจะเปิดให้บริการ) ท่านสามารถเข้าร่วมสนุกกับกิจกรรมต่างๆที่ทางเรือเตรียมไว้ให้ตลอดทั้งทริปจาก RW Daily หนังสือพิมพ์ประจำวันที่มีรายละเอียดกิจกรรมในแต่ละวันที่ห้องพักของท่าน ท่านสามารถรับประทานอาหารอิสระได้ตามห้องอาหารที่เรือเตรียมไว้ให้ดังนี้

**ห้องอาหาร The Lido**

**ห้องอาหารแบบ Buffet อยู่บนชั้น 16 (ท้ายเรือ)**

**ห้องอาหาร Dream Dining Lower**

**ห้องอาหารแบบตะวันตก ชั้น 7 (ท้ายเรือ)**

**ห้องอาหาร Dream Dining Upper**

**ห้องอาหารแบบจีน ชั้น 8 (ท้ายเรือ)**

**\*ท่านสามารถเลือกห้องอาหารได้ตามอัธยาศัย 1 มื้อ / 1 ห้องอาหาร / บริการเสิร์ฟให้แบบไม่อัน\***



## Dining

A cruise without new and exciting dining venues is only half the experience. **The Lido** is where you'll discover a smorgasbord of international flavours, including Halal and vegetarian options. Then dig into a steak at **Bistro** or gather friends and family for a hot pot meal under the stars. Too much sun? Take things down a notch at **Bar City** where our selection of spirits will please the most discerning palate or cool off with an ice cream from our **Gelateria**.

- Bar 360, Deck 6 MID
- Bar City, Deck 8 MID
- Bistro, Deck 8 FWD
- Dream Dining Room Lower, Deck 7 AFT\*
- Dream Dining Room Upper, Deck 8 AFT\*
- Gelateria, Deck 8 AFT
- HotPot, Deck 8 AFT
- Lobby Cafe, Deck 6 MID
- Palm Court, Deck 19 FWD
- Silk Road, Deck 6 FWD
- The Lido, Deck 16 AFT\*
- Umi Uma, Deck 8 AFT

## วันที่สอง ล่องน่านน้ำสากล

เช้า กลางวัน เย็น รับประทานอาหาร ณ ห้องอาหารที่ทางเรือเตรียมไว้ให้

ท่านสามารถเข้าร่วมกิจกรรมต่างๆที่ทางเรือได้จัดเอาไว้ได้อย่างมากมาย อาทิ กิจกรรมกลุ่ม เช่น บิงโก , สอนทำลูกโป่งมายากล, กิจกรรมสอนศิลปะพื้นเมืองแบบง่ายๆ ซึ่งจะผลัดเปลี่ยนหมุนเวียนกันไปไม่让您เบื่อ หรือใช้บริการห้อง ฟิตเนส , สระว่ายน้ำ, ปีนหน้าผาจำลอง, Mimi Golf, โบว์ลิ่ง และอีกหลากหลายกิจกรรมให้ท่านได้เลือกตามความชอบ หรือจะเพลิดเพลินกับอาหารมื้อพิเศษที่ห้องอาหารพิเศษที่มีบริการอยู่บนเรือ รวมทั้งห้องอาหารหลักทั้ง 3 ห้องที่จะผลัดเปลี่ยนหมุนเวียนบริการอาหารแก่ท่านตามปกติเหมือนเดิม (\*บางกิจกรรม / ห้องอาหารพิเศษ จะมีค่าใช้จ่ายเพิ่มเติม)



ช่วงค่ำ เรือจะมีแท็กกระเป๋ากำหนดเวลาลงเรือให้ในห้องพักของท่าน ให้ท่านนำกระเป๋าดูแลของของท่านวางไว้หน้าห้องเพื่อนำพนักงานนำลงไปที่ท่าเรือในวันรุ่งขึ้น(สิ่งของที่ท่านจำเป็นต้องใช้ระหว่างวันให้ท่านแยกใส่ในกระเป๋าทิ้ง)

**ค่าวันนี้ท่านสามารถเคลียร์ค่าใช้จ่ายทั้งหมดกับทางเรือได้เพื่อความสะดวกในวันถัดไป**

ถ้าท่านประสงค์จะถือกระเป๋าเดินทางลงด้วยตัวเองไม่จำเป็นต้องวางไว้ที่หน้าห้องพัก



**1 Ropes Course & Zipline**  
Feel the thrill of gliding above the ocean on a 35-metre zipline.



**2 Rock Climbing Wall**  
Challenge yourself on our mountainous rock climbing wall.



**3 Waterslide Park**  
Get drenched in fun on one of our six different waterslides.



**4 Bar 360**  
Catch live music and aerial acrobatic performances with a glass of champagne.



**5 The Palace**  
Indulge in European-style butler service and exclusive facilities.



**6 Dream Dining Room**  
Savour a wide variety of Asian and International cuisine.



**7 Johnnie Walker House™**  
Immerse yourself in the intricate world of premium Scotch whisky.



**8 Bistro By Mark Best**  
Relish contemporary Western cuisine from the internationally-acclaimed Australian chef.



**9 Crystal Life™ Spa**  
Rejuvenate mind, body and soul with our holistic Western and Asian spa experience.



**10 Zodiac Theatre**  
Enjoy live production shows from the acclaimed award-winning entertainment team.



**Crystal Life Spa**



**Halal-Certified Cuisine Available**



**Zouk & Zouk Beach Club**



**6-Slide Waterpark**



**Shopping**

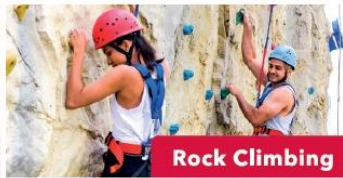

**Rock Climbing**



**Balcony Stateroom**



**The Palace**

**วันที่สาม Marina Bay Cruise Center ประเทศสิงคโปร์**

เช้า ท่านสามารถรับประทานอาหารเช้า อย่างอิสระได้ตามห้องอาหารที่เรือเตรียมให้

12.00 น. เรือเทียบท่า ณ ท่าเรือ Marina Bay Cruise Center ประเทศสิงคโปร์ หลังจากที่ทุกท่านลงจากเรือจะผ่านพิธีการตรวจคนเข้าเมืองและรับกระเป๋าเดินทางของท่านด้านล่าง

**\*\*กรุณาดูตรวจสอบสิ่งของของท่านก่อนออกจากท่าเรือ\*\***

เดินทางกลับโดยสวัสดิภาพ

\*\*\*\*\*



**กำหนดการเดินทาง**

**เดือน เมษายน 2567 ยังมีวันที่ 12 , 19 , 26 APR 2024**



2 Nights Weekend Getaway Cruise (Fri)

2024

May 3, 10, 17, 24, 31; Jun 7, 14, 21, 28; Jul 5, 12, 19, 26; Aug 2, 9, 16, 23, 30; Sep 6, 13, 20, 27; Oct 4, 11, 18, 25; Nov 1, 8, 15, 22, 29; Dec 6, 13, 20, 27

2025

Jan 3, 10, 17, 24, 31; Feb 7, 14, 21, 28; Mar 7, 14, 21, 28; Apr 4, 11

DAY	DESTINATION	ETA	ETD
Fri	Singapore	-	8pm
Sat	High Seas	-	-
Sun	Singapore	12pm	-

**SIN – High SEAS – SIN (FRI) 2 Nights ราคาเริ่มต้น**

ประเภทห้องพัก	ราคาท่านที่ 1 (ท่านละ)	ราคาท่านที่ 2 (ท่านละ)	ราคาท่านที่ 3 (ท่านละ)	ราคาท่านที่ 4 (ท่านละ)
ห้องพักแบบไม่มีหน้าต่าง (Inside)	13,900.-	13,900.-	7,900.-	7,900.-
ห้องพักแบบมีหน้าต่าง (Oceanview)	16,900.-	16,900.-	8,900.-	8,900.-
ห้องพักแบบมีระเบียง (Balcony)	21,900.-	21,900.-	11,900.-	11,900.-

\*ไม่รวมค่าทิปพนักงานบนเรือ ค่าทิป SGD27/ท่าน/คืน สำหรับห้อง Inside, Oceanview, Balcony และ SGD34/ท่าน/คืน สำหรับห้อง Suite และ SGD50/ท่าน/คืน สำหรับห้อง Villa & Penthouse (จ่ายบนเรือ)

สงวนสิทธิ์การเปลี่ยนแปลงเงื่อนไขและราคา โดยไม่แจ้งให้ทราบล่วงหน้า

\*\*ห้องพักมีจำนวนจำกัด โปรดสอบถามห้องพักกับเจ้าหน้าที่ทุกครั้งก่อนทำการจอง

\*\*\*ทางบริษัทมีบริการจำหน่ายตั๋วเครื่องบินและวีซ่าพร้อมบริการครบวงจร\*\*\*

## **STATEROOM TYPE**

### **Interior Stateroom**

From 13 - 14 sq.m  
 Max Occupancy 2-4<sup>^</sup>  
 Deck 5/8/9/10/11/12/13/15  
 2 Single Beds / 2 Single Beds + 1 Ceiling Pullman Bed  
 / 1 Single Bed + 1 Pullman Bed + 1 Double Sofa Bed

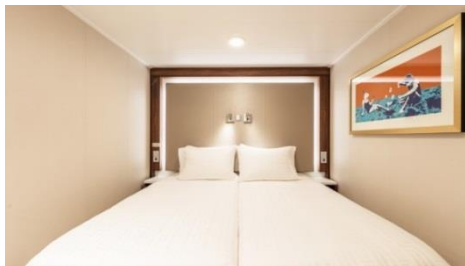

พัค 1-2 ท่าน



พัค 3-4 ท่าน

### **Oceanview Stateroom**

From 16 - 35 sq.m  
 Max Occupancy 2-4  
 Deck 5/9/10/11/12/13  
 2 Single Beds / 2 Single beds + 1 double Sofa Bed / 2  
 Single beds + 1 Single Sofa Bed



### **Balcony Stateroom**

From 20 sq.m  
 Max Occupancy 3-4  
 Deck 8/9/10/11/12/13/15  
 1 Queen-size Bed + 1 Single Sofa Bed / 1 Single Sofa  
 Bed + 1 Ceiling Pullman Bed / 1 Double Sofa Bed

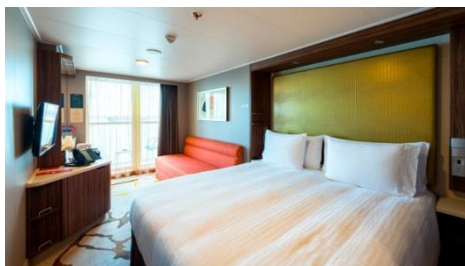

### **Balcony Deluxe Stateroom**

From 22 - 28 sq.m  
 Max Occupancy 2-4  
 Deck 8/9/10/11/12/13/15  
 1 Queen-size Bed + 1 Single Sofa Bed / 1 Single Sofa  
 Bed + 1 Ceiling Pullman Bed / 1 Double Sofa Bed

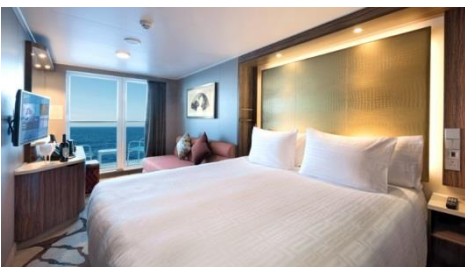

### **Palace Suite**

From 37 - 40 sq.m  
 Max Occupancy 4  
 Deck 13/15/16/17  
 1 Queen-size Bed + 1 Double Sofa Bed



# Fun-filled Activities & Amenities For All Ages

At 335m end to end, every inch of Genting Dream is crafted for shared experiences. When it comes to fun, we're pulling out all the stops.

## FLEET OVERVIEW

Gross Tonnage **150,695 tons**  
Length **335m**  
Width **40m**  
Decks **18**  
Passenger Capacity **3,352 (Lower Berth)**  
Staterooms **1,674**

Take a  
virtual 360° tour



## เงื่อนไขการจอง

1. ชำระค่าเรือเต็มจำนวน หลังจากได้รับการยืนยัน
2. ขอสงวนสิทธิ์ในการเปลี่ยนแปลงราคา ทั้งนี้ขึ้นอยู่กับระยะเวลาในการจอง และ จำนวนห้องว่าง
3. การไม่เข้าร่วมกิจกรรม , โปรแกรม หรืออาหารบางมื้อ ไม่สามารถขอคืนเงินได้ในทุกกรณี

## เงื่อนไขการยกเลิก

**\*\*ขอสงวนสิทธิ์ในการเปลี่ยนแปลงหลังจากการจองแล้วทุกกรณี เช่น การขอยกเลิกการเดินทางหรือเปลี่ยนวันเดินทางและกรณีอื่นๆ บริษัทฯ เรียกเก็บเงิน 100% ทุกกรณี ไม่สามารถคืนเงินได้\*\***

## อัตราค่าบริการนี้รวม

1. ห้องพักรบนเรือสำราญ 2 คืน (ตามแบบห้องพักที่ท่านได้ทำการชำระเงิน)
2. อาหารบนเรือสำราญ (ยกเว้นห้องอาหารพิเศษ), กิจกรรมและความบันเทิงบนเรือสำราญ
3. ค่าภาษีท่าเรือ

## อัตราค่าบริการนี้ไม่รวม

1. ค่าทิปส์ SGD 27 /คน/คืน สำหรับห้อง Inside, Oceanview, Balcony และ SGD 34/คน/คืน สำหรับห้อง Palace Suite , Palace Deluxe Suite , Palace Deluxe Premium และ SGD 50 /คน/คืน สำหรับห้อง Palace Penthouse , Palace Villa
2. ตัวเครื่องบิน ไป-กลับ สิงคโปร์
3. ค่าทัวร์เสริมบนฝั่งตามเมืองต่างๆ ที่เรือจอด (Shore Excursion)
4. อาหารพิเศษที่ท่านสั่งเพิ่มเติมกับทางเรือ
5. ค่าแพคเกจเครื่องดื่มบนเรือสำราญ / ค่า WIFI
6. ค่าทำหนังสือเดินทาง, ค่าวีซ่าสำหรับชาวต่างชาติ
7. ค่าใช้จ่ายส่วนตัวอื่นๆ เช่น ค่าช้อปปิ้ง ค่าโทรศัพท์ ค่าเครื่องดื่ม ฯลฯ
8. ค่าภาษีมูลค่าเพิ่ม 7% และภาษีหัก ณ ที่จ่าย 3%

### หมายเหตุ

1. สำหรับผู้มีครรภ์ กรณีอายุครรภ์ตั้งแต่ 24 สัปดาห์ ไม่อนุญาตให้ขึ้นเรือ
2. สำหรับเด็กอายุต่ำกว่า 6 เดือน ไม่อนุญาตให้ขึ้นเรือ(เด็กทารกควรมีอายุอย่างต่ำ 6 เดือน 7วัน)
3. ลูกค้ำต้องเตรียมพาสปอร์ตมา ณ วันเดินทางทุกครั้ง และต้องมีอายุมากกว่า 180 วัน นับจากวันเดินทางกลับ
4. บริษัทฯ สงวนสิทธิ์ที่จะไม่รับผิดชอบต่อค่าชดเชยความเสียหาย ไม่ว่าจะกรณีที่เกิดการตรวจคนเข้าเมืองของไทยไม่อนุญาตให้เดินทางออกหรือกักตัวตรวจคนเข้าเมืองของแต่ละประเทศไม่อนุญาตให้เข้าเมือง
5. บริษัทฯ สงวนสิทธิ์ในการที่จะไม่รับผิดชอบต่อค่าชดเชยความเสียหาย อันเกิดจากเหตุสุดวิสัยที่ทางบริษัทฯ ไม่สามารถควบคุมได้ เช่น การนัดหยุดงาน, จลาจล, การล่าช้าหรือยกเลิกของเที่ยวบิน, การเปลี่ยนแปลงโปรแกรมการท่องเที่ยวให้เหมาะสมตามสภาพ อากาศและฤดูกาล หรือเกิดเหตุสุดวิสัยในการเดินทาง
6. บริษัทฯ สงวนสิทธิ์ในการเปลี่ยนแปลงโปรแกรมรายการท่องเที่ยว โดยไม่ต้องแจ้งให้ทราบล่วงหน้า
7. บริษัทฯ สงวนสิทธิ์ในการเปลี่ยนแปลงอัตราค่าบริการ โดยไม่ต้องแจ้งให้ทราบล่วงหน้า
8. ในโปรแกรมเวลาที่ใช้ในการเทียบท่าเป็นเวลาสิงคโปร์ อาจมีการเปลี่ยนแปลงจะแจ้งให้ลูกค้าทราบก่อนเดินทางอีกครั้ง
9. หากผู้เดินทางพบผลโควิดเป็นบวก ระหว่างการเดินทาง ทาง บริษัทฯขอสงวนสิทธิ์ไม่รับผิดชอบค่าใช้จ่ายอื่นๆ นอกเหนือจากโปรแกรมที่เลือกทำการจองด้วยตัวของท่านเอง

ใบเตรียมตัวการเดินทาง

Genting Dream

หนังสือเดินทาง และวีซ่า	<ul style="list-style-type: none"> <li>• ตรวจสอบให้แน่ใจหนังสือเดินทางต้องมีอายุเหลืออย่างน้อย 180 วันก่อนการเดินทาง</li> <li>• ประเทศที่คุณจะเดินทางอาจต้องทำวีซ่าเพื่อเข้า-ออกประเทศ โปรดติดต่อตัวแทนวางแผนการท่องเที่ยวของคุณก่อนเดินทางทุกครั้ง</li> </ul>
บัตรเครดิต	การใช้จ่ายบนเรือสำราญจะใช้จ่ายเป็นเงินสด SGD และ USD ซึ่งท่านสามารถรูดจ่ายผ่าน Cruise Card ของท่านได้ก่อนแล้วคืนสุดท้ายก่อนลงจากเรือสำราญค่อยใช้บัตรเครดิตรูดจ่ายค่าใช้จ่ายทั้งหมดของท่านได้ ท่านสามารถเช็คยอดใช้จ่ายของท่านได้ที่ TV ในห้องพักของท่าน หรือที่ รีเซพชั่น ได้ตลอดเวลา
เงินสด	ราชอาณาจักรไทยอนุญาตให้ท่านนำเงินสดติดตัวออกนอกประเทศไทยท่านละ 50,000 บาท หากมีความจำเป็นที่จะใช้จ่ายมากกว่านี้ต้องแจ้งและสำแดงกับเจ้าหน้าที่ตรวจคนเข้าเมืองทั้งขาเข้าและขาออก โดยการใช้จ่ายบนเรือต้องนำเงินสดขั้นต่ำ 150 USD (รายละเอียดอาจมีการเปลี่ยนแปลงตามเส้นทางและแบรนด์เรือสำราญ) โดยวันก่อนเรือจะเทียบท่าวันสุดท้าย ต้องตรวจสอบและทำรายการทั้งหมดให้เสร็จสิ้น
ประกันภัย	แนะนำให้ซื้อประกันการเดินทาง
อุณหภูมิ	สามารถตรวจสอบได้จาก <a href="https://www.accuweather.com/">https://www.accuweather.com/</a> ก่อนการเดินทาง
เวลาท้องถิ่น	เวลาบนเรือสำราญจะใช้เวลาท้องถิ่นจากท่าเรือเมืองแรกที่เดินทาง ทั้งนี้อาจมีการเปลี่ยนแปลงในแต่ละวัน ตามเขตเวลาน้ำแต่ละประเทศ ซึ่งสามารถตรวจสอบได้จากหนังสือพิมพ์ประจำวันบนเรือ หรือประกาศจากทางเรือ
สกุลเงิน	บนเรือสำราญ ส่วนใหญ่ใช้สกุลเงิน SGD และ USD หากท่านใช้บัตรเครดิตในการชำระค่าสินค้า อัตราแลกเปลี่ยนของเรือจะสูงกว่าของธนาคารปกติ
กระแสไฟฟ้า	มีทั้งกระแสไฟฟ้าแบบ 110 และ 220 โวลต์ ทั้งแบบ 2 ขาแบน, สามขา, 2 ขากลม ดังรูป 
ภาษา	บนเรือสำราญใช้ภาษาอังกฤษเป็นภาษาสากล
น้ำดื่ม	บนเรือมีน้ำดื่มให้ในห้องพักฟรี 2 ขวด
อาหาร	ทุกท่านสามารถรับประทานอาหารได้ที่ห้องอาหารบุฟเฟ่นานาชาติ รายการอาหารและเวลาเป็นไปตามที่เรือกำหนด โดยจะมีอาหารทั้งมือเช้า กลางวัน และ ห้องอาหารเย็น จะ

	เปิดให้บริการตั้งแต่ 17.30-21.00 น ท่านไม่ต้องสำรองที่นั่งล่วงหน้า (walk-in open seating) ** ค่าใช้จ่ายเพิ่มเติมในส่วนของห้องอาหารพิเศษลูกค้าต้องทำการจองเพิ่มเติมบนเรือสำราญ ค่าใช้จ่ายเป็นไปตามมืออาหารและราคาที่เราที่กำหนด
สิ่งที่ต้องเตรียม	<input type="checkbox"/> ทุกท่านต้องเตรียมหนังสือเดินทางที่มีอายุมากกว่า 6 เดือน <input type="checkbox"/> เตรียมสำเนาหนังสือเดินทาง 2 ชุด เนื่องจากวันแรกที่เราทำการเช็คอินหนังสือเดินทางตัวจริงของท่านจะถูกเรียกเก็บ สำรองกรณีฉุกเฉิน <input type="checkbox"/> ตั๋วล่องเรือ <input type="checkbox"/> ป้ายติดกระเป๋าสัมภาระ Luggage Tag <input type="checkbox"/> แบบฟอร์มการลงเรือ <input type="checkbox"/> เงินสด/ บัตรเครดิต <input type="checkbox"/> กรมธรรม์ประกันการเดินทาง ประกันอุบัติเหตุ <input type="checkbox"/> ของมีค่า / อุปกรณ์ที่จำเป็น <input type="checkbox"/> ยารักษาโรค ยาประจำตัว <input type="checkbox"/> ทิปบนเรือ หากไม่ได้รวมในค่าแพ็คเกจแรกจ่าย
สิ่งที่ควรเตรียม	<input type="checkbox"/> แวนดา, แวนกันแดด, ร่ม, หมวก, ครีมกันแดด และเสื้อคลุมกันหนาว เนื่องจากบนเรืออาจมีลมแรง <input type="checkbox"/> ยาประจำตัว ที่มีรายละเอียดกำกับ <input type="checkbox"/> อุปกรณ์อาบน้ำ ของใช้ส่วนตัว <input type="checkbox"/> Universal adaptor อะแดปเตอร์แปลงไฟ, สายชาร์จโทรศัพท์ <input type="checkbox"/> อุปกรณ์อิเล็กทรอนิกส์ เช่น กล้องถ่ายรูป และ memory card, ที่ชาร์จแบตเตอรี่สำรอง <input type="checkbox"/> รองเท้ากีฬา รองเท้าสุขภาพ รองเท้าใส่สบาย <input type="checkbox"/> หนังสืออ่านเล่นระหว่างพักผ่อน, เครื่องเล่นเพลงพกพาส่วนตัว <input type="checkbox"/> ชุดว่ายน้ำ
สิ่งที่ไม่อนุญาตให้นำขึ้นและลงเรือ	<ul style="list-style-type: none"> <li>• ใช้มาตรการตามหลักเดียวกันกับเครื่องบิน</li> <li>• ของเหลว เจล สเปรย์ ความจุไม่เกิน 100 มิลลิลิตร</li> <li>• ตัวสำรองไฟ Power Bank ห้ามโหลดลงกระเป๋าใหญ่ ถือใส่กระเป๋าพกพาเท่านั้น</li> <li>• เครื่องดื่มทุกชนิดทั้งที่มี และไม่มีแอลกอฮอล์</li> <li>• ของสด เช่น ผลไม้(โดยเฉพาะทุเรียน และเงาะ) เนื้อสัตว์</li> <li>• อาวุธ ของมีคม สารเสพติด และสิ่งผิดกฎหมายทุกชนิด</li> <li>• ปลั๊กพ่วง , เตารีด, ไดรเป่าผม</li> <li>• โดรน, วิทยุสื่อสารส่วนบุคคล</li> </ul>
เครื่องแต่งกาย	<ul style="list-style-type: none"> <li>• การแต่งกายทั้งชายหญิงสามารถแต่งตัวได้ตามสบายในช่วงกลางวันและที่ท่าเรือเพื่อร่วมโปรแกรมทริปกับทางเรือที่ได้ทำรายการจองไว้</li> <li>• หากท่านจะเข้ารับประทานอาหารค่ำที่ห้องอาหารหลัก ตามธรรมเนียมเรือถือเป็นการเชิญทานอาหารเหมือนไปรับประทานอาหารในภัตตาคาร ทางเรือจึงขอความร่วมมือท่านแต่งกายแบบ smart casual หรือกึ่งทางการได้</li> </ul>

## ขั้นตอนการขึ้น-ลง เรือสำราญ

1. เดินทางถึงอาคารผู้โดยสารท่าเรือแรก นำพาสปอร์ต เช็คอินได้ที่ เคาน์เตอร์เช็คอิน ท่านจะได้รับ Cruise Card ที่จะใช้แทนกุญแจห้องพัก ใช้เป็นเครดิตการ์ด แทนการขึ้นและลงเรือในท่าเรือต่างๆไป



## ตัวอย่างการ์ดห้องพัก

2. นำสัมภาระ(กระเป๋าเดินทาง) ผ่านพิธีการเอ็กซ์เรย์ เช่นเดียวกับการเดินทางที่สนามบิน โดยติดป้าย Luggage Tag เพื่อให้เจ้าหน้าที่ทางเรือลำเลียงให้ไปให้ถึงห้องส่วนตัวของท่าน หรือท่านที่สะดวกจะถือกระเป๋าขึ้นไปเองก็สามารถทำได้ (อาจต้องใช้เวลาในการรอคอยในการลำเลียงสัมภาระสู่ห้องพักของท่าน)
3. นำพาสปอร์ต สำเนาพาสปอร์ต และใบ ตม. ผ่านพิธีการตรวจคนเข้าเมือง เช่นเดียวกับการเดินทางออก โดยสารเครื่องบิน (กรณีถือพาสปอร์ตไทย ไม่ต้องมีใบ ตม.ไทย)
4. เมื่อถึงประตูเรือ เจ้าหน้าที่เรือจะเก็บพาสปอร์ตของท่านไว้ และจะคืนในวันเดินทางกลับ พร้อมนำการ์ดห้องพักท่านรูดกับเครื่องบันทึก เพื่อยืนยันว่าท่านได้เป็นผู้ร่วมเดินทางในทริปนี้ ของเรือสำราญ
5. สามารถไปที่ห้องพักของท่านได้ทันที หรือจะให้บริการห้องอาหารบุฟเฟ่ต์ในทันทีที่ขึ้นเรือสำราญ กรุณาศึกษาจุดซ่อมอพยพหนีภัยฉุกเฉินที่อยู่ด้านหลังประตูห้องพักของท่าน
6. ก่อนเรือจะออกเดินทางตามตารางเรือที่ระบุไว้ จะมีการซ้อมอพยพหนีภัย หรือ Muster Drill จะมีสัญญาณดังขึ้น ให้ไปตามจุดที่ระบุไว้ใน Cruise Card โดยเจ้าหน้าที่จะแจ้งให้หยิบเสื้อชูชีพที่มีพอดีกับผู้พักในห้องพักไว้ด้วยหรือไม่แล้วแต่กรณีไป

## ขั้นตอนเคลียร์ค่าใช้จ่าย และรับพาสปอร์ตคืน

1. คินสุดท้ายของการเดินทาง นำการ์ดห้องพักของท่าน แจ้งชำระค่าใช้จ่าย ที่ Reception เจ้าหน้าที่จะแจ้งยอดค่าใช้จ่ายที่ใช้ไปทั้งหมด ท่านสามารถชำระเป็นเงินสด หรือบัตรเครดิต

**\*\*กรณีชำระบัตรเครดิต อัตราแลกเปลี่ยน ตามเงื่อนไขที่เรือกำหนด\*\***

2. ก่อนวันสุดท้ายที่เรือสำราญจะเทียบท่า จะแจ้งรับพาสปอร์ตได้ที่ Reception หรือทางเรือจะมีแจ้งจุดและเวลาที่รับหนังสือเดินทางคืนแก่ทุกท่าน

## กรณีลูกค้าต้องการใช้บริการ Wifi บนเรือ รายละเอียดค่าใช้จ่ายดังนี้

เมื่อเรือเริ่มล่องออกจากท่าเรือ สัญญาณโทรศัพท์ และ Internet ของท่านจะไม่สามารถใช้งานได้ ทางเรือจะมี WIFI แบบ Satellite ให้บริการ อัตราค่าบริการ 1 user / 1 เครื่อง ไม่สามารถแชร์สัญญาณกับเครื่องอื่นได้ (ทั้งนี้ขึ้นอยู่กับ Package ที่ลูกค้าเลือกซื้อ)

สงวนสิทธิ์อัตราค่าบริการอาจมีการเปลี่ยนแปลง กรุณาเช็คราคาที่แน่นอนอีกครั้งกับเจ้าหน้าที่บนเรือ (สัญญาณบางพื้นที่อาจไม่เสถียร ส่วนใหญ่บริเวณห้องอาหาร ลานกิจกรรม จะมีสัญญาณมากกว่าในห้องพัก)

### WIFI

#### Wifi Packages (in SGD)

Venue	1 Night	2 Nights	3 Nights	4 Nights
Standard (Full Cruise) - 1 Device	12	24	36	48
Standard (Full Cruise) - 2 Devices	21	42	63	84
Standard (Full Cruise) - 3 Devices	32	64	96	128
Standard (Full Cruise) - 4 Devices	41	82	123	164
Premium (24 Hours) - 1 Device	32	-	-	-
Premium (Full Cruise) - 1 Device	18	36	54	72
Premium (Full Cruise) - 2 Devices	33	66	99	132
Premium (Full Cruise) - 3 Devices	50	100	150	200
Premium (Full Cruise) - 4 Devices	63	126	189	252

**Standard:** Connect to the Internet at basic speeds    **Premium:** Connect to the Internet at prime speeds



# BEVERAGE CHARGES

- Guests pay once and enjoy an array of beverages throughout the cruise without limit. Prices are per person, in SGD and include service charge.
- Alcoholic beverage packages can only be purchased by guests over 18 years of age. Eligible guests can enjoy their beverage package in all bars, lounges and restaurants.
- Drink order from beverage package will be served by the glass and must be consumed in the public bar or lounge area. Beverage package is redeemable with one drink at a time.

No# of Night	PREMIUM	CLASSIC	REFRESH
2-Night	208	108	68
3-Night	268	158	98

Resorts World Cruises |

## DO NOT BRING



Flammable Liquids or Chemicals



Electrical Items i.e. Coffee Maker, Iron, Cooking Appliances, Extension Cords etc



Raw Food including pastries, eggs, dairy, meats, selected fruits & others.



Illegal Drugs



Alcohol



E-Cigarettes

Payment types accepted at Reception, Deck 6 Mid

