



# PURE TRAVEL

## บริษัท เพียว ทราเวล จำกัด

63/53 หมู่ที่ 7 ต.ไทรน้อย อ.ไทรน้อย จ.นนทบุรี 11150

ใบอนุญาต 11/07506

✉ puretravel888@gmail.com

☎ 094-851-9541

📞 @puretravel



**Vietjet**  
All.com



กระเป๋าเดินทาง  
20 KG.

เยือนใต้ ชิงเต่า เวียดนาม

# YANTAI

*Chill Beach & Wine by the Sea*

ทางรถไฟ สิบปีครึ่ง และชิงเต่า ฟิลิปินเนส

# 6 วัน 5 คืน

เริ่มทาง

BKK 2549 - HAN 2570

### HIGHLIGHT



ตั๋วเครื่องบิน



ที่พักโรงแรม



ชมวัดพุทธ



ชมวัดพุทธ



เยี่ยมชม



ชมวัดพุทธ



ชมวัดพุทธ



ชมวัดพุทธ

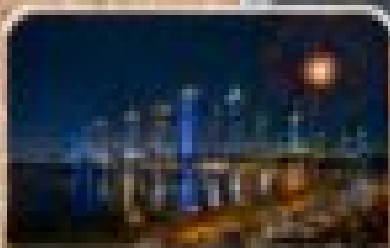

ชมเมืองยามค่ำคืน

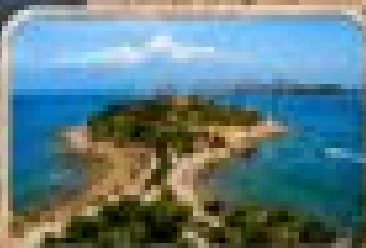

ชมเกาะที่สวยงาม

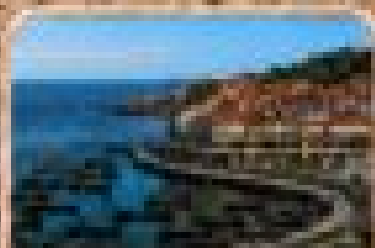

ชมเมืองที่สวยงาม

เที่ยวบิน  
**FMSYZ-YNT03**



โรงแรม  
รวม 4 คืน



กระเป๋าเดินทาง  
20 KG.



งด  
เครื่องดื่ม

# 21,999.-

**vietjet**  
All.com



น้ำหนักกระเป๋า  
**20 KG.**

เยียนโก ซิงเต่า เว่ยไห่

# YANTAI

*Chill Beer & Wine by the Sea*

หาดทราย ซิมเบียร์ และซิมไวน์ ฟินทุกโมเมนต์ริมทะเล

**6 วัน 5 คืน**

เดินทาง  
ส.ค. 2569 - เม.ย. 2570

## HIGHLIGHT



สาธารณะเว่ยไห่



เรืออับปางนลูเวย์



สะพานจันเฉียว



โบสถ์คริสต์  
เซนต์โมเคิล



SILVERFISH  
STREET



ถนนคนเดินโกตง



วาฬเด็ดยาว



เมนูพิเศษ  
อาหารทะเล



NO 3 Bathing Beach ชมไฟกลางคืน



เกาะเสี้ยวหม่ายเต่า (Xiaomai Island)



หมู่บ้านประมงซาซิวโ้ว

รหัสโปรแกรม  
**FMSVZ-YNT03**



โรงแรม  
ระดับ 4 ดาว



น้ำหนักกระเป๋า  
**20 KG.**



ทัวร์  
ไม่ลงร้าน

ราคาเริ่มต้นเพียง

**21,999.-**  
บาท

## กำหนดการเดินทาง

\*\*\*ราคาขายเป็นราคาโปรโมชั่นไม่มีราคาเด็ก\*\*\* /

INFANT เด็กอายุต่ำกว่า 2 ปี ราคา **8,000** บาท / ท่าน

**ไม่รวมค่าทิปไกด์ท้องถิ่น+คนขับรถ 2,000 บาท / ท่าน** ชำระที่สนามบิน ณ วันเดินทาง

(ชำระทุกท่าน ยกเว้น ทารกอายุไม่เกิน 2 ปี)

\*\*\*กรณีจอยทัวร์ไม่ใช้ตัวกับทางบริษัทฯ กรุณาเช็คกับทางบริษัทก่อนก่อนทำการจองทุกครั้ง \*\*\*

ช่วงการเดินทาง	ผู้ใหญ่พัก ห้องละ 2 ท่าน	พักท่านเดียว จ่ายเพิ่ม	จำนวนที่นั่ง
<b>สิงหาคม 2569</b>			
20 - 25 ส.ค. 69 (พฤ-อ)	23,999	5,500	30
22 - 27 ส.ค. 69 (ส-พฤ)	23,999	5,500	30
27 ส.ค. - 01 ก.ย. 69 (พฤ-อ)	23,999	5,500	30
29 ส.ค. - 03 ก.ย. 69 (ส-พฤ)	23,999	5,500	30
<b>กันยายน 2569</b>			
03 - 08 ก.ย. 69 (พฤ-อ)	23,999	5,500	30
05 - 10 ก.ย. 69 (ส-พฤ)	23,999	5,500	30
10 - 15 ก.ย. 69 (พฤ-อ)	23,999	5,500	30
<b>12 - 17 ก.ย. 69 (ส-พฤ)</b>	<b>21,999</b>	<b>5,500</b>	<b>30</b>
17 - 22 ก.ย. 69 (พฤ-อ)	23,999	5,500	30
19 - 24 ก.ย. 69 (ส-พฤ)	23,999	5,500	30
24 - 29 ก.ย. 69 (พฤ-อ)	23,999	5,500	30
26 ก.ย. - 01 ต.ค. 69 (ส-พฤ)	23,999	5,500	30

ตุลาคม 2569			
10 - 15 ต.ค. 69 (ส-พฤ) วันนวมินทรมหาราช	26,999	5,500	30
15 - 20 ต.ค. 69 (พฤ-อ)	25,999	5,500	30
17 - 22 ต.ค. 69 (ส-พฤ)	25,999	5,500	30
22 - 27 ต.ค. 69 (พฤ-อ) วันปิยมหาราช	26,999	5,500	30
24 - 29 ต.ค. 69 (ส-พฤ)	25,999	5,500	30
29 ต.ค. - 03 พ.ย. 69 (พฤ-อ)	25,999	5,500	30
31 ต.ค. - 05 พ.ย. 69 (ส-พฤ)	25,999	5,500	30
พฤศจิกายน 2569			
05 - 10 พ.ย. 69 (พฤ-อ)	24,999	5,500	30
07 - 12 พ.ย. 69 (ส-พฤ)	24,999	5,500	30
12 - 17 พ.ย. 69 (พฤ-อ)	24,999	5,500	30
14 - 19 พ.ย. 69 (ส-พฤ)	24,999	5,500	30
19 - 24 พ.ย. 69 (พฤ-อ)	24,999	5,500	30
21 - 26 พ.ย. 69 (ส-พฤ)	24,999	5,500	30
26 พ.ย. - 01 ธ.ค. 69 (พฤ-อ)	24,999	5,500	30
28 พ.ย. - 03 ธ.ค. 69 (ส-พฤ)	24,999	5,500	30
ธันวาคม 2569			
03 - 08 ธ.ค. 69 (พฤ-อ) วันพ่อแห่งชาติ	26,999	5,500	30
05 - 10 ธ.ค. 69 (ส-พฤ) วันพ่อแห่งชาติ, วันรัฐธรรมนูญ	27,999	5,500	30
10 - 15 ธ.ค. 69 (พฤ-อ) วันรัฐธรรมนูญ	26,999	5,500	30

12 - 17 ธ.ค. 69 (ส-พฤ)	25,999	5,500	30
17 - 22 ธ.ค. 69 (พฤ-อ)	25,999	5,500	30
19 - 24 ธ.ค. 69 (ส-พฤ)	25,999	5,500	30
24 - 29 ธ.ค. 69 (พฤ-อ) วันคริสต์มาส	26,999	5,500	30
26 - 31 ธ.ค. 69 (ส-พฤ) วันสิ้นปี	27,999	5,500	30
31 ธ.ค. 69-05 ม.ค. 70 (พฤ-อ) วันสิ้นปี, วันขึ้นปีใหม่	28,999	5,500	30
<b>มกราคม 2570</b>			
02 - 07 ม.ค. 70 (ส-พฤ)	24,999	5,500	30
07 - 12 ม.ค. 70 (พฤ-อ)	24,999	5,500	30
09 - 14 ม.ค. 70 (ส-พฤ)	24,999	5,500	30
14 - 19 ม.ค. 70 (พฤ-อ)	24,999	5,500	30
16 - 21 ม.ค. 70 (ส-พฤ)	24,999	5,500	30
21 - 26 ม.ค. 70 (พฤ-อ)	24,999	5,500	30
23 - 28 ม.ค. 70 (ส-พฤ)	24,999	5,500	30
28 ม.ค. - 02 ก.พ. 70 (พฤ-อ)	24,999	5,500	30
30 ม.ค. - 04 ก.พ. 70 (ส-พฤ)	24,999	5,500	30
<b>กุมภาพันธ์ 2570</b>			
11 - 16 ก.พ. 70 (พฤ-อ)	24,999	5,500	30
13 - 18 ก.พ. 70 (ส-พฤ)	24,999	5,500	30
18 - 23 ก.พ. 70 (พฤ-อ) วันมาฆบูชา	25,999	5,500	30
20 - 25 ก.พ. 70 (ส-พฤ) วันมาฆบูชา	25,999	5,500	30

25 ก.พ. - 02 มี.ค. 70 (พฤ-อ)	24,999	5,500	30
27 ก.พ. - 04 มี.ค. 70 (ส-พฤ)	24,999	5,500	30
<b>มีนาคม 2570</b>			
04 - 09 มี.ค. 70 (พฤ-อ)	24,999	5,500	30
06 - 11 มี.ค. 70 (ส-พฤ)	24,999	5,500	30
11 - 16 มี.ค. 70 (พฤ-อ)	24,999	5,500	30
13 - 18 มี.ค. 70 (ส-พฤ)	24,999	5,500	30
18 - 23 มี.ค. 70 (พฤ-อ)	24,999	5,500	30
20 - 25 มี.ค. 70 (ส-พฤ)	24,999	5,500	30
25 - 30 มี.ค. 70 (พฤ-อ)	24,999	5,500	30
27 มี.ค. - 01 เม.ย. 70 (ส-พฤ)	24,999	5,500	30

กรณีพัก 3 ท่าน/ห้อง ทางโรงแรมจะทำการเสริมเตียงให้เท่านั้น การเสริมเตียงจะขึ้นอยู่กับนโยบายของโรงแรมนั้นๆ (บางโรงแรมใช้เตียง SGL ในการเสริมเตียง บางโรงแรมจะใช้ฟูกในการเสริมเตียง) กรณีที่ห้อง TRP เต็ม ทางบริษัทอาจจะต้องปรับไปนอนห้องพักสำหรับ 1 ท่าน 1 ห้องและสำหรับ 2 ท่าน 1 ห้อง

กรณีท่านที่ต้องการ ห้อง Double Room (เตียงใหญ่ 1 เตียง) ทางบริษัทจะทำการ Request ให้ก่อน หากไม่ได้ ทางบริษัทจะจัดเป็นห้อง TWIN (เตียงแฝด) ให้สำหรับ 2 ท่าน

วันที่	รายการทัวร์	มื้ออาหาร		
		เช้า	กลางวัน	ค่ำ
วันแรก	สนามบินสุวรรณภูมิ (กรุงเทพฯ) - สนามบินเยียนไถ่ผิงไห่ <b>VZ3578 (BKK-YNT 16.10-22.00) - เมืองเยียนไถ่</b> ➡ HOLIDAY INN EXPRESS YANTAI YEDA หรือเทียบเท่า	-	-	-
วันที่สอง	เมืองเว่ยไห่ - ถนนฮั่วจวีป่า - สวนสาธารณะไห่หยวน - สวนสาธารณะ เว่ยไห่ (ประตูแห่งความสุข+กรอบรูป) - ถ่ายรูปเรืออัปปางบลูเวย์ - ตลาดฮั่นเล่อฟาง ➡ NISHI HAITAI HOTEL, PEARL HOTEL หรือเทียบเท่า			
วันที่สาม	เมืองชิงเต่า - สะพานจ้านเจียว - ชมวิวเกาะชิงเต่า - โบสถ์เซนต์ไมเคิล - ถนนจงชาน - จัสตรัส 54 - NO 3 Bathing Beach ชมไฟกลางคืน ➡ GOLDEN TULIP QINGDAO HONGDAO หรือเทียบเท่า			
วันที่สี่	เมืองชิงเต่า - ซาจื่อโซ่ว - เสี่ยวหม่ายเต่า - ถนนหลงเจียง - Silverfish Street - โรงงานเบียร์ชิงเต่า (รวมชิมเบียร์) - ถนนคนเดินไถ่ตง ➡ GOLDEN TULIP QINGDAO HONGDAO หรือเทียบเท่า			-
วันที่ห้า	เมืองผิงไห่ - จุดชมวิวกาแปดเซียนข้ามทะเล - Wangying Tower - ประติมากรรมแปดเซียนข้ามทะเล - Changyu Castel Wine City (รวมชิมไวน์) ➡ HOLIDAY INN EXPRESS YANTAI YEDA หรือเทียบเท่า			-
วันที่หก	Yantai Haichang Fisherman's Wharf - ถนนเฉาหยาง - เกาะหยางหม่า - วาฬเด็วดาย - สนามบินเยียนไถ่ผิงไห่ - สนามบินสุวรรณภูมิ (กรุงเทพฯ) <b>VZ3579 (YNT-BKK 23.00-03.10)+1</b>			-

วันแรก

สนามบินสุวรรณภูมิ (กรุงเทพฯ) - สนามบินเฉียนไถผิงไห่ - เมืองเฉียนไถ

- 13.00 น.** สมาชิกทุกท่านพร้อมกัน ณ ท่าอากาศยานนานาชาติสุวรรณภูมิ ชั้น 4 อาคารผู้โดยสารระหว่างประเทศขาออก เคาน์เตอร์ C สายการบิน Thai Vietjet Air โดยเจ้าหน้าที่คอยจัดเตรียมเอกสารการเดินทางสำหรับทุกท่าน และนำท่านโหลดสัมภาระ
- 16.10 น.** นำท่านออกเดินทางสู่ ท่าอากาศยานนานาชาติเฉียนไถผิงไห่ (16:10-22:00) ประเทศจีน โดย สายการบิน Thai Vietjet Air เที่ยวบินที่ VZ3578

**\*\*\* หมายเหตุ : เคาน์เตอร์เช็คอินปิดบริการก่อนเวลาเครื่องออก 60 นาที และไม่มีประกาศเตือนผู้โดยสารขึ้นเครื่อง ดังนั้นผู้โดยสารจำเป็นต้องพร้อม ณ ประตูขึ้นเครื่องก่อนเวลาเครื่องออกอย่างน้อย 45 นาที \*\*\***



สายการบิน **VIETJET** ใช้เครื่อง AIRBUS A321 จำนวน 180 ที่นั่ง จัดที่นั่งแบบ 3-3 ตัวเครื่องบินเป็นตัวกรู๊ป สำหรับคณะทัวร์ ระบบของสายการบินจะทำการแรนดอมที่นั่ง ซึ่งไม่สามารถล็อกหรือเลือกระบุที่นั่งได้ **น้ำหนักกระเป๋า 20 กก. 1 ใบ/ท่าน ขึ้นเครื่องไม่เกิน 7กก. 1 ใบ/ท่าน**

(ใช้เวลาเดินทางประมาณ 4 ชั่วโมง 50 นาที เวลาท้องถิ่นเร็วกว่าประเทศไทย 1 ชั่วโมง กรุณาปรับนาฬิกาของท่านเป็นเวลาท้องถิ่นเพื่อสะดวกในการนัดหมาย)

- 22.00 น.** ถึง ท่าอากาศยานนานาชาติเฉียนไถผิงไห่ ประเทศจีน หลังผ่านพิธีศุลกากรและตรวจคนเข้าเมือง พร้อมรับสัมภาระเรียบร้อยแล้ว
- นำท่านเดินทางสู่ **เมืองเฉียนไถ** ตั้งอยู่ทางภาคตะวันออกเฉียงเหนือของมณฑลซานตง ภาคตะวันออกของจีน เป็นนครระดับจังหวัดภายใต้เขตการปกครองของมณฑลซานตง เป็นเมืองใหญ่อันดับ นำท่านเดินทางผู้ที่พัก

**HOLIDAY INN EXPRESS YANTAI YEDA หรือเทียบเท่า**

**กรณีท่านต้องการห้อง DOUBLE ROOM** เนื่องจากโรงแรมที่จีน มีห้อง DBL ไม่มาก ทางบริษัททำการ Request ให้ก่อน หากไม่ได้ ทางบริษัทจะปรับเป็นห้อง TWN (เตียงแฝด) สำหรับ 2 ท่าน

กรณีท่านต้องการห้อง TRIPLE ROOM พัก 3 ท่าน เนื่องจากโรงแรมที่จีน มีห้อง TRP ไม่มาก กรณีมีห้อง ทางโรงแรมจะทำการเสริมเตียงให้ท่านนั้น กรณีห้อง TRP เต็มหรือไม่มี ทางบริษัทจะปรับเป็นห้องพัก 1 ท่าน 1 ห้อง และสำหรับ 2 ท่าน 1 ห้องแทน

วันที่สอง เมืองเว่ยไห่ – ถนนฮั่วจวีปา – สวนสาธารณะไห่หยวน – สวนสาธารณะเว่ยไห่ (ประตูแห่งความสุข+กรอบรูป) – ถ่ายรูปเรืออัปปางบลูเวย์ – ตลาดฮั่นเล่อฟาง

### เช้า รับประทานอาหารเช้า ณ ห้องอาหารของโรงแรม

หลังรับประทานอาหารเช้า นำท่านเดินทางสู่ เมืองเว่ยไห่ เป็นเมืองชายทะเลที่มีชื่อเสียงด้านอากาศบริสุทธิ์ ทัศนียภาพสวยงาม และอาหารทะเลสดใหม่ เหมาะสำหรับการพักผ่อน ชมวิวทะเล และสัมผัสบรรยากาศสบาย ๆ ของเมืองชายฝั่งทางตะวันออกของจีน

นำท่านสู่ ถนนฮั่วจวีปา เป็นถนนเลียบชายฝั่งที่มีบรรยากาศสวยงามและผ่อนคลาย เหมาะสำหรับการเดินเล่น ชมวิวทะเล และสัมผัสวิถีชีวิตท้องถิ่นของเมืองเว่ยไห่ ตลอดสองข้างทางมีคาเฟ่ ร้านอาหาร และมุมถ่ายรูปที่มองเห็นทะเลได้อย่างกว้างไกล โดยเฉพาะช่วงพระอาทิตย์ขึ้นและพระอาทิตย์ตกที่ท้องฟ้าจะเปลี่ยนสีสวยงาม จนกลายเป็นหนึ่งในจุดเช็คอินยอดนิยมสำหรับนักท่องเที่ยวที่ต้องการสัมผัสเสน่ห์ของเมืองชายทะเลแห่งนี้ อย่างไม่ลืมหูลืมตา



จากนั้นนำท่านสู่ สวนสาธารณะไห่หยวน สวนสาธารณะขนาดใหญ่ที่โดดเด่นด้วยบรรยากาศร่มรื่นและ ทัศนียภาพสวยงาม เหมาะสำหรับการพักผ่อนท่ามกลางธรรมชาติ ภายในสวนมีพื้นที่สีเขียวกว้างขวาง ทางเดิน ลีบบทะเลสาบ และจุดชมวิวที่สามารถเก็บภาพความงดงามของเมืองได้อย่างเต็มอิ่ม



หลังจากนั้นนำท่านสู่ สวนสาธารณะเว่ยไห่ (Weihai Park) เป็นสวนริมทะเลขนาดใหญ่ ที่มีบรรยากาศร่มรื่น และวิวทะเลสวยงามตลอดแนวชายฝั่ง ภายในสวนมีแลนด์มาร์กเด่นคือ กรอบรูปขนาดยักษ์ริมทะเล ซึ่งได้รับความนิยมนอย่างมากในการถ่ายภาพ โดยเปรียบเสมือนกรอบที่บันทึกภาพท้องทะเลสีครามและเส้นขอบฟ้าอันงดงามไว้เป็นภาพความทรงจำ



## กลางวัน

### รับประทานอาหารกลางวัน ณ ภัตตาคาร

หลังรับประทานอาหารกลางวัน นำท่านสู่ เรืออับปางบลูวีย์ (Blue Whale Shipwreck) แลนด์มาร์กสุดแปลก ตาริมชายฝั่งเมือง เว่ยไห่ ที่ดึงดูดนักท่องเที่ยวและช่างภาพให้มาชมภาพเรือขนาดใหญ่ที่ตั้งตระหง่านท่ามกลางทะเลและท้องฟ้า เกิดเป็นฉากที่ให้บรรยากาศทั้งลึกลับและโรแมนติกในเวลาเดียวกัน



จากนั้นนำท่านชม **ตลาดฮั่นเล่อฟาง** เป็นย่านการค้าสไตล์เกาหลีที่โดดเด่นด้วยบรรยากาศถนนคนเดินที่เต็มไปด้วยร้านอาหารเกาหลี ร้านขนม คาเฟ่ และร้านค้าสินค้าแฟชั่นหลากหลายสไตล์ ช่วงเย็นจะคึกคักเป็นพิเศษด้วยแสงไฟสีอันสวยงามและกิจกรรมริมทาง เหมาะสำหรับเดินเล่น ชิมอาหารเกาหลี ต้นตำรับ และสัมผัสวัฒนธรรมเกาหลีผสมผสานกับเสน่ห์ของเมืองชายฝั่งทะเลจีนอย่างลงตัว



คำ

รับประทานอาหารค่ำ ณ ภัตตาคาร

หลังรับประทานอาหารค่ำ นำท่านเดินทางสู่ที่พัก

➤ NISHI HAITAI HOTEL, PEARL HOTEL หรือเทียบเท่า

กรณีท่านต้องการห้อง **DOUBLE ROOM** เนื่องจากโรงแรมที่จีน มีห้อง DBL ไม่มาก ทางบริษัททำการ Request ให้อ่อน หากไม่ได้ ทางบริษัทจะปรับเป็นห้อง TWN (เตียงแฝด) สำหรับ 2 ท่าน

กรณีท่านต้องการห้อง TRIPLE ROOM พัก 3 ท่าน เนื่องจากโรงแรมที่จีน มีห้อง TRP ไม่มาก กรณีมีห้อง ทางโรงแรมจะทำการเสริมเตียงให้ท่านนั้น กรณีห้อง TRP เต็มหรือไม่มี ทางบริษัทจะปรับเป็นห้องพัก 1 ท่าน 1 ห้อง และสำหรับ 2 ท่าน 1 ห้องแทน

วันที่สาม เมืองชิงเต่า - สะพานจ้านเฉียว - ชมวิวเกาะชิงเต่า - ชมโบสถ์เซนต์ไมเคิล (ชมด้านนอก) - ถนนจงซาน - จัสตริส 54 - No.3 Bathing Beach ชมไฟกลางคืน

### เช้า รับประทานอาหารเช้า ณ ห้องอาหารของโรงแรม

หลังรับประทานอาหารเช้า นำท่านเดินทางสู่ เมืองชิงเต่า เมืองชายฝั่งที่สวยงามของมณฑลซานตง โดดเด่นด้วยบรรยากาศที่ผสมผสานระหว่างเสน่ห์จีนและสถาปัตยกรรมยุโรปจากยุคอาณานิคมเยอรมัน นักท่องเที่ยวสามารถเดินเล่นริมทะเล ชมท่าเรือและสะพานจ้านเฉียวอันเป็นสัญลักษณ์ของเมือง

นำท่านชม สะพานจ้านเฉียว แลนด์มาร์คสำคัญและสัญลักษณ์ของเมืองชิงเต่า สะพานแห่งนี้ทอดยาวสู่ทะเลจากชายฝั่งใจกลางเมือง สร้างขึ้นตั้งแต่สมัยราชวงศ์ชิง มีความยาวประมาณ 440 เมตร เป็นจุดชมวิวยอดนิยม ท่านสามารถเพลิดเพลินกับบรรยากาศชายทะเล และวิวอ่าวชิงเต่าอันกว้างไกล อีกทั้งยังเป็นจุดถ่ายภาพยอดนิยมที่มองเห็นภาพเมืองชิงเต่าตัดกับท้องฟ้าและผิวน้ำสีฟ้าได้อย่างสวยงาม ปลายสะพานคือ “ศาลาสุ่ยหลาน” สถาปัตยกรรมคลาสสิก ให้เดินเล่นรับลม ชมวิวยะลแบบเพลิน ๆ ช่วงฤดูหนาวก็จะได้เจอกับฝูงนกนางนวลอพยพ ถือเป็นหนึ่งในสัญลักษณ์ประจำเมืองชิงเต่า



และวิวอ่าวชิงเต่าอันกว้างไกล อีกทั้งยังเป็นจุดถ่ายภาพยอดนิยมที่มองเห็นภาพเมืองชิงเต่าตัดกับท้องฟ้าและผิวน้ำสีฟ้าได้อย่างสวยงาม ปลายสะพานคือ “ศาลาสุ่ยหลาน” สถาปัตยกรรมคลาสสิก ให้เดินเล่นรับลม ชมวิวยะลแบบเพลิน ๆ ช่วงฤดูหนาวก็จะได้เจอกับฝูงนกนางนวลอพยพ ถือเป็นหนึ่งในสัญลักษณ์ประจำเมืองชิงเต่า นำท่านแวะถ่ายภาพ โบสถ์คริสต์เซนต์ไมเคิล (ชมด้านนอก) หนึ่งในสถาปัตยกรรมสำคัญสร้างขึ้นโดยมิชชันนารีชาวเยอรมันในสมัยอาณานิคม มีรูปแบบสถาปัตยกรรมโกธิกอันวิจิตรงดงาม โดดเด่นด้วยหอคู่โอฐสีแดงและหน้าต่างกระจกสีที่สะท้อนแสงแดดอย่างสวยงาม โบสถ์แห่งนี้เปรียบเสมือนเครื่องหมายแห่งศรัทธา และเป็นจุดถ่ายภาพยอดนิยม



**กลางวัน**

**รับประทานอาหารกลางวัน ณ ภัตตาคาร**

หลังรับประทานอาหารกลางวัน นำท่านเดินทางสู่ **ถนนจงซาน (Zhongshan Road)** เป็นถนนสายประวัติศาสตร์ใจกลางเมืองชิงเต่า ที่สะท้อนเสน่ห์การผสมผสานระหว่างสถาปัตยกรรมยุโรปยุคอาณานิคมกับบรรยากาศเมืองท่าริมทะเลได้อย่างลงตัว ตลอดสองข้างทางเต็มไปด้วยอาคารเก่าแก่ ร้านค้า ร้านอาหาร และมุมถ่ายรูปสวย ๆ โดยเฉพาะในช่วงค่ำที่แสงไฟประดับช่วยเพิ่มความโรแมนติก เหมาะสำหรับการเดินเล่น ชิมอาหารท้องถิ่น และสัมผัสเสน่ห์ของเมืองชิงเต่าในบรรยากาศที่มีชีวิตชีวาและเปี่ยมด้วยเรื่องราวทางประวัติศาสตร์



นำท่านชมแลนด์มาร์คสำคัญ **จัตุรัส 54** แลนด์มาร์คอันโดดเด่นของเมืองชิงเต่า ตั้งอยู่บริเวณ **อ่าวฟูซาน** เป็นพื้นที่สาธารณะที่ให้ชาวเมืองและนักท่องเที่ยวได้มาเดินเล่นผ่อนคลายกับบรรยากาศแสนสบายของเมืองและริมชายฝั่งทะเล ซึ่งย่านนี้ได้ตั้งชื่อมาจากการเคลื่อนไหวในการเรียกร้องการเป็นอิสระจากเยอรมนีในวันที่ 4 พฤษภาคม ค.ศ. 1919 สัญลักษณ์ของที่นี่ก็คืองานศิลปะที่คล้ายกับการหมุนของลม เป็นแลนด์มาร์คที่ทำ



นำท่าน ชมแสงไฟตอนกลางคืน ของอ่าว No.3 Bathing Beach นี้ท่านจะได้เห็นตึกริมทะเลที่มีการเปิดไฟอย่างสวยงาม



คำ

รับประทานอาหารค่ำ ณ ภัตตาคาร **เมนูอาหารทะเล**

หลังรับประทานอาหารค่ำ นำท่านเดินทางสู่ที่พัก

➡ **GOLDEN TULIP QINGDAO HONGDAO หรือเทียบเท่า**

กรณีท่านต้องการห้อง **DOUBLE ROOM** เนื่องจากโรงแรมที่จีน มีห้อง DBL ไม่มาก ทางบริษัททำการ Request ให้อีกก่อน หากไม่ได้ ทางบริษัทจะปรับเป็นห้อง TWN (เตียงแฝด) สำหรับ 2 ท่าน

กรณีท่านต้องการห้อง **TRIPLE ROOM** พัก 3 ท่าน เนื่องจากโรงแรมที่จีน มีห้อง TRP ไม่มาก กรณีมีห้อง ทางโรงแรมจะทำการเสริมเตียงให้เท่านั้น กรณีห้อง TRP เต็มหรือไม่มี ทางบริษัทจะปรับเป็นห้องพัก 1 ท่าน 1 ห้อง และสำหรับ 2 ท่าน 1 ห้องแทน

วันที่สี่

เมืองชิงเต่า – ซาจื่อโซ่ว – เสี่ยวหม่ายเต่า – ถนนหลงเจียง – Silverfish Street  
- โรงงานเบียร์ชิงเต่า (รวมชิมเบียร์) – ถนนคนเดินไถตง

เช้า

### รับประทานอาหารเช้า ณ ห้องอาหารของโรงแรม

หลังรับประทานอาหารเช้า นำท่านสู่ **ซาจื่อโซ่ว** เป็นหมู่บ้านชาวประมงริมทะเลที่มีชื่อเสียงของเมืองชิงเต่า โดดเด่นด้วยบรรยากาศท่าเรือที่คึกคัก วิถีชีวิตชาวประมงดั้งเดิม และตลาดอาหารทะเลสดที่ขึ้นชื่อ นักท่องเที่ยวสามารถเดินชมวิวยาวฝั่ง สัมผัสวัฒนธรรมท้องถิ่น และลิ้มลองอาหารทะเลสดใหม่จากทะเลเหลืองได้อย่างใกล้ชิด เหมาะสำหรับผู้ที่ต้องการสัมผัสเสน่ห์ของชิงเต่านอกเหนือจากย่านเมืองสมัยใหม่และแหล่งท่องเที่ยวยอดนิยมทั่วไป



จากนั้นนำท่านสู่ **เกาะเสี่ยวหม่ายเต่า (Xiaomai Island)** เป็นเกาะเล็ก ๆ ริมชายฝั่งเมืองชิงเต่า ที่ได้รับความนิยมจากทัศนียภาพทะเลอันเจียบสงบ ทางเดินเลียบชายฝั่งที่สวยงาม และจุดชมพระอาทิตย์ตกที่โรแมนติก นักท่องเที่ยวสามารถเดินเล่นรับลมทะเล ชมวิวเส้นขอบฟ้าของเมืองชิงเต่า และสัมผัสบรรยากาศพักผ่อนสบาย ๆ ท่ามกลางธรรมชาติ จึงเป็นอีกหนึ่งมุมสวยๆ ที่เหมาะสำหรับการถ่ายภาพและหลีกเลี่ยงความวุ่นวายของตัวเมืองได้เป็นอย่างดี



หลังจากนั้นนำท่านสู่ **ถนนหลงเจียง** เป็นถนนสายท่องเที่ยวที่โดดเด่นด้วยบรรยากาศเมืองจีนสมัยใหม่ ผสมผสานกับวิถีชีวิตท้องถิ่น นักท่องเที่ยวสามารถเดินเล่นชมอาคารสวยงาม ร้านค้า คาเฟ่ และร้านอาหารหลากหลายตลอดสองข้างทาง โดยเฉพาะในช่วงเย็นที่แสงไฟเริ่มส่องสว่าง จะยิ่งเพิ่มเสน่ห์ให้ถนนสายนี้มีชีวิตชีวา เหมาะสำหรับการเดินถ่ายรูป ชิมอาหารพื้นเมือง และสัมผัสบรรยากาศของเมืองอย่างใกล้ชิด



กลางวัน

**รับประทานอาหารกลางวัน ณ ภัตตาคาร**

หลังรับประทานอาหารกลางวัน **Silverfish Street** เป็นถนนสายเก่าเสน่ห์เฉพาะตัวในเมืองชิงเต่า ที่โดดเด่นด้วยทางเดินหินลาดชันลดหลั่นคล้ายเกล็ดปลา ซึ่งเป็นที่มาของชื่อถนนแห่งนี้ ตลอดสองข้างทางเรียงรายไปด้วยอาคารสไตล์ยุโรปเก่าแก่ คาเฟ่น่ารัก ร้านค้าท้องถิ่น และมุมถ่ายรูปบรรยากาศย้อนยุคที่ผสมผสานกลิ่นอายวัฒนธรรมจีนกับสถาปัตยกรรมตะวันตกได้อย่างลงตัว



จากนั้นนำท่านสู่ **โรงงานเบียร์ชิงเต่า (รวมชิมเบียร์)** ของเมืองชิงเต่า ที่พาผู้เยี่ยมชมย้อนรอยประวัติศาสตร์เบียร์ชิงเต่าซึ่งมีต้นกำเนิดตั้งแต่ปี 1903 ภายในอาคารโรงงานเก่าแก่สไตล์เยอรมัน คุณจะได้ชมกระบวนการผลิตเบียร์ เรียนรู้เรื่องราวของแบรนด์ชื่อดังระดับโลก และปิดท้ายด้วยการชิมเบียร์

สถาปัตยกรรมที่ส่งตรงจากโรงงาน รสชาติสดใหม่กว่าที่หาดื่มทั่วไป ถือเป็นประสบการณ์ที่ผสมผสานทั้งประวัติศาสตร์ วัฒนธรรม และความอร่อยไวน์ที่เดียวอย่างลงตัว



หลังจากนั้นนำท่านสู่ **ถนนคนเดินโตง** ย่านเดินเล่นยอดนิยมใจกลางเมืองเยียนไถที่คึกคักทั้งกลางวันและยามค่ำคั่น สองข้างทางเต็มไปด้วยร้านค้า ร้านอาหารท้องถิ่น คาเฟ่ และสตรีทฟู้ดหลากหลายชนิด ให้ได้ลิ้มลอง บรรยากาศผสมผสานความทันสมัยเข้ากับเสน่ห์ของเมืองชายฝั่งทะเลได้อย่างลงตัว เหมาะสำหรับการเดินช้อปปิ้ง ชิมอาหารพื้นเมือง และสัมผัสวิถีชีวิตของชาวเยียนไถอย่างใกล้ชิดในบรรยากาศที่มีชีวิตชีวาและเป็นกันเอง



คำ

**\*\* อีสิระรับประทานอาหารค่ำตามอัธยาศัย\*\***

**👉 GOLDEN TULIP QINGDAO HONGDAO หรือเทียบเท่า**

กรณีท่านต้องการห้อง **DOUBLE ROOM** เนื่องจากโรงแรมที่จีน มีห้อง DBL ไม่มาก ทางบริษัททำการ Request ให้ก่อน หากไม่ได้ ทางบริษัทจะปรับเป็นห้อง TWN (เตียงแฝด) สำหรับ 2 ท่าน

กรณีท่านต้องการห้อง **TRIPLE ROOM** พัก 3 ท่าน เนื่องจากโรงแรมที่จีน มีห้อง TRP ไม่มาก กรณีมีห้อง ทางโรงแรมจะทำการเสริมเตียงให้เท่านั้น กรณีห้อง TRP เต็มหรือไม่มี ทางบริษัทจะปรับเป็นห้องพัก 1 ท่าน 1 ห้อง และสำหรับ 2 ท่าน 1 ห้องแทน

วันที่ทำ

เมืองผิงไห่ - จุดชมวิวแปดเซียนข้ามทะเล - Wangying Tower - ประติมากรรมแปดเซียนข้ามทะเล - Changyu Castel Wine City(รวมชิมไวน์)

เช้า

**รับประทานอาหารเช้า ณ ห้องอาหารของโรงแรม**

หลังรับประทานอาหารเช้า นำท่านสู่ **เมืองผิงไห่** เมืองชายฝั่งทะเลที่มีชื่อเสียงด้านตำนาน “ดินแดนเซียน” ของจีน โดดเด่นด้วยทัศนียภาพทะเลอันงดงาม ประวัติศาสตร์ยาวนาน และสถาปัตยกรรมโบราณที่ยังคงเอกลักษณ์ไว้เป็นอย่างดี จากนั้นนำท่านสู่ **จุดชมวิวแปดเซียนข้ามทะเล** แลนด์มาร์กชื่อดังริมทะเลของเมืองผิงไห่ มณฑลซานตง ที่ได้รับแรงบันดาลใจจากตำนานจีนเรื่องแปดเซียนข้ามทะเล ตัวอาคารและทางเดินยื่นออกไปในทะเลมีลักษณะคล้ายสมบัติวิเศษของเหล่าเซียน ทำให้นักท่องเที่ยวสามารถชมวิวทะเลได้แบบ 360 องศาหลังจากนั้นนำท่านสู่ **Wanghai Tower** หอชมวิวโบราณที่ตั้งอยู่บนยอดเขาสูงกว่า 1,000 เมตรในเทือกเขาอิ๋เหมิง มณฑลซานตง โดดเด่นด้วยวิพพานoramaสุดอลังการของภูเขาสลักรับซ็อนและทะเลหมอกยามเช้า จนได้รับการยกย่องว่าเป็นหนึ่งในจุดชมพระอาทิตย์ขึ้นที่สวยงามที่สุดของภูมิภาค นักท่องเที่ยวยังสามารถเดินข้ามสะพานแขวนคนเดินที่ยาวที่สุดแห่งหนึ่งของโลก ซึ่งเชื่อมต่อกับตัวหอคอย ทำให้ที่นี่เป็นจุดหมายที่ผสมผสานทั้งธรรมชาติ ประวัติศาสตร์ และความตื่นเต้นไว้ในที่เดียวได้อย่างลงตัว



นำท่านสู่ **ประติมากรรมแปดเซียนข้ามทะเล** เป็นแลนด์มาร์กirimทะเลที่ได้รับแรงบันดาลใจจากตำนานจินโบราณเรื่องแปดเซียนผู้ใช้พลังวิเศษข้ามทะเล ภายในพื้นที่มีรูปปั้นขนาดใหญ่และสถาปัตยกรรมสไตล์จีนที่ยื่นออกสู่ทะเล สร้างบรรยากาศงดงามทั้งกลางวันและยามพระอาทิตย์ตก นักท่องเที่ยวสามารถเดินชมวิวทะเล สูดอากาศบริสุทธิ์ และสัมผัสเรื่องราววัฒนธรรมจีนที่ผสมผสานเข้ากับทัศนียภาพชายฝั่งได้อย่างลงตัว จนเป็นหนึ่งในจุดเช็คอินยอดนิยมของเมืองเยียนไถ



กลางวัน

**รับประทานอาหารกลางวัน ณ ภัตตาคาร**

หลังรับประทานอาหารกลางวัน จากนั้นนำท่านสู่ **Changyu Castel Wine City (รวมชิมไวน์)** เป็นอาณาจักรไวน์ขนาดใหญ่ที่ผสมผสานสถาปัตยกรรมสไตล์ยุโรปเข้ากับไร่องุ่นอันสวยงามริมชายฝั่งเมืองเยียนไถ ภายในสามารถเยี่ยมชมพิพิธภัณฑ์ไวน์ ห้องบ่มไวน์ใต้ดิน และเรียนรู้ประวัติศาสตร์การผลิตไวน์ของจีน ก่อนปิดท้ายด้วยการชิมไวน์คุณภาพจากผู้ผลิตไวน์ชั้นนำของประเทศ ท่ามกลางบรรยากาศโรแมนติกเหมือนหลุดเข้าไปในปราสาทไวน์แห่งยุโรป



ค่ำ

**\*\* อิสระรับประทานอาหารค่ำตามอัธยาศัย\*\***

☞ **HOLIDAY INN EXPRESS YANTAI YEDA หรือเทียบเท่า**

กรณีท่านต้องการห้อง **DOUBLE ROOM** เนื่องจากโรงแรมที่จีน มีห้อง DBL ไม่มาก ทางบริษัททำการ Request ให้ก่อน หากไม่ได้ ทางบริษัทจะปรับเป็นห้อง TWN (เตียงแฝด) สำหรับ 2 ท่าน

กรณีท่านต้องการห้อง **TRIPLE ROOM** พัก 3 ท่าน เนื่องจากโรงแรมที่จีน มีห้อง TRP ไม่มาก กรณีมีห้อง ทางโรงแรมจะทำการเสริมเตียงให้เท่านั้น กรณีห้อง TRP เต็มหรือไม่มี ทางบริษัทจะปรับเป็นห้องพัก 1 ท่าน 1 ห้อง และสำหรับ 2 ท่าน 1 ห้องแทน

วันที่หก

Yantai Haichang Fisherman's Wharf – ถนนเฉาหยาง – เกาะหยางหม่า – วาฬเด็ยวตาย – สนามบินเยียนไถเฟิงไหล – สนามบินสุวรรณภูมิ (กรุงเทพฯ)

เช้า

### รับประทานอาหารเช้า ณ ห้องอาหารของโรงแรม

หลังรับประทานอาหารเช้า นำท่านสู่ **Yantai Haichang Fisherman's Wharf** เป็นแลนด์มาร์คริมทะเลยอดนิยมของเมืองเยียนไถที่ผสมผสานบรรยากาศท่าเรือประมงเข้ากับสถาปัตยกรรมสไตล์ยุโรปได้อย่างลงตัว นักท่องเที่ยวสามารถเดินเล่นเลียบชายฝั่ง ชมวิวทะเลอันกว้างใหญ่ ถ่ายภาพกับอาคารสีสันสวยงาม และสัมผัสบรรยากาศโรแมนติกของเมืองชายทะเล



จากนั้นนำท่านสู่ **ถนนเฉาหยาง** ถนนคนเดินเก่าแก่ใจกลางเมืองเยียนไถที่ผสมผสานเสน่ห์ของสถาปัตยกรรมตะวันตกอายุกว่าร้อยปีกับบรรยากาศคาเฟ่ ร้านอาหาร และร้านค้าสไตล์ทันสมัยได้อย่างลงตัว นักท่องเที่ยวสามารถเดินเล่นถ่ายรูปตามอาคารสวย ๆ



## กลางวัน

### รับประทานอาหารกลางวัน ณ ภัตตาคาร

หลังรับประทานอาหารกลางวัน นำท่านสู่ **เกาะหยางหม่า** เป็นเกาะท่องเที่ยวชื่อดังของเมืองเยียนไถ ที่ได้รับฉายาว่า “ไข่มุกแห่งทะเลเหลือง” ด้วยทัศนียภาพชายฝั่งที่สวยงาม น้ำทะเลใส และถนนเลียบริมทะเลที่ทอดยาวเหมาะแก่การเดินเล่นหรือปั่นจักรยานชมวิว นักท่องเที่ยวสามารถสัมผัสบรรยากาศเงียบสงบของหมู่บ้านชาวประมง ชมโขดหินรูปร่างแปลกตา



หลังจากนั้นนำท่านสู่ **ประติมากรรมวาฬเคียวตาย** วาฬขนาดใหญ่สีน้ำเงิน มีความสูงประมาณสิบเมตร สร้างให้ดูเหมือนกำลังเกยตื้นอยู่บนพื้นทรายริมทะเล สื่อถึงอารมณ์ของการรอคอย ความหวัง และความเจ็บสงบ ที่โดดเด่นด้วยรูปวาฬขนาดใหญ่ตั้งอยู่ท่ามกลางวิวทะเลกว้างสุดสายตา จนกลายเป็นจุดถ่ายรูปยอดนิยมของนักท่องเที่ยว โดยเฉพาะช่วงพระอาทิตย์ขึ้น และพระอาทิตย์ตกที่แสงสีทองสะท้อนผืนน้ำอย่างสวยงาม บรรยากาศเงียบสงบและอบอวลด้วยความรู้สึกอบอุ่น ทำให้ที่นี่เป็นหนึ่งในจุดเช็คอินที่ไม่ควรพลาดเมื่อมาเยือนเยียนไถ









## ✓ อัตราค่าบริการนี้รวม

-  ค่าตั๋วเครื่องบินที่ระบุวันเดินทาง ไป-กลับพร้อมคณะ
-  ค่าน้ำหนักกระเป๋าเดินทาง
-  ค่าอาหารตามที่ระบุในรายการ
-  ค่าห้องพักในโรงแรมตามที่ระบุ ในรายการหรือเทียบเท่า (2-3 ท่าน / ห้อง)
-  ค่าประกันอุบัติเหตุในระหว่างการเดินทางคุ้มครองในวงเงินท่านละ 1,000,000 บาท (เงื่อนไขตามกรมธรรม์)
-  ค่าน้ำดื่มวันละ 1 ขวดต่อท่าน
-  ค่าภาษีสนามบินทุกแห่ง ตามรายการ
-  ค่ามัคคุเทศก์ของบริษัทดูแล ตลอด เดินทาง
-  ค่ารถโค้ชรับอากาศน้ำเที่ยว ตามรายการ พร้อมคนขับรถ ที่ชำนาญเส้นทาง
-  ค่าเข้าชมสถานที่ท่องเที่ยว ตามรายการ
-  ภาษีมูลค่าเพิ่มค่าบริการ 7 %

## ✗ อัตราค่าบริการนี้ไม่รวม

-  ไม่รวมค่าทิปไกด์ และ คนขับรถ
-  ไม่รวมค่าธรรมเนียมวีซ่า และดำเนินการยื่นสำหรับลูกค้า
-  ไม่รวมค่าธรรมเนียมน้ำมันและภาษีสนามบิน ในกรณีที่สายการบินมีการปรับขึ้นราคา
-  ไม่รวมค่าใช้จ่ายส่วนตัว อาทิเช่น ค่าธรรมเนียมการจัดทำหนังสือเดินทาง ค่าเครื่องดื่มที่สั่งพิเศษ, ค่าโทรศัพท์, ค่าซักรีด, ค่าน้ำหนักกระเป๋าเกินจากทางสายการบินกำหนดและมากกว่า 1 ใบ, ค่ารักษาพยาบาล กรณีเกิดการเจ็บป่วยจากโรคประจำตัว, ค่ากระเป๋าเดินทางที่ชำรุด หรือของมีค่าที่สูญหายในระหว่างการเดินทาง เป็นต้น



## เงื่อนไขสำหรับการจอง

- กรุณาจองล่วงหน้าพร้อมสำเนาหนังสือเดินทางและชำระ **มัดจำ 10,000 บาท ภายใน 24 ชม.** หลังทำการจอง (กรณีลูกค้าทำการจองน้อยกว่าวันเดินทาง 25 วัน ทางบริษัทขอสงวนสิทธิ์ในการเก็บค่าทัวร์เต็มจำนวนทันทีในวันที่ยังจองเท่านั้น)
- **ส่วนที่เหลือชำระก่อนวันเดินทาง 30 วัน** (นับรวมวันเสาร์และวันอาทิตย์)

**กรณีราคาทัวร์โปรไฟไหม้ ลดราคาพิเศษเนื่องจากเป็นราคาโปรโมชัน**

\*\*\* บริษัทขอสงวนสิทธิ์ในการเก็บค่าทัวร์เต็มจำนวนทันทีภายในระยะเวลาตามเงื่อนไขที่ทางบริษัทกำหนด \*\*\*

\*\*\* หากท่านชำระค่าทัวร์ทั้งหมดหรือบางส่วนเรียบร้อยแล้ว ทางบริษัทถือว่าท่านได้ยอมรับเงื่อนไขและข้อตกลงต่างๆที่ได้ระบุไว้ทั้งหมดนี้แล้ว \*\*\*



## การยกเลิกสำหรับการจอง

**ตามหลักเกณฑ์เกี่ยวกับการกำหนดอัตราค่าบริการ  
คืนให้แก่นักท่องเที่ยว 2563**

### **ยกเลิก 30 วัน ขึ้นไปก่อนครบเดินทาง**

- คืนเงินทั้งหมด โดยหักค่าใช้จ่ายตามจริง เช่น ค่าวีซ่า ค่ามัดจำตัวเครื่องบินโรงแรม และค่าใช้จ่ายจำเป็นอื่นๆ

(\*\*\* กรณีที่วันเดินทางตรงกับวันหยุดนักขัตฤกษ์ ต้องยกเลิกก่อน 45 วัน \*\*\*)

### **ยกเลิก 15-29 วัน ขึ้นไปก่อนครบเดินทาง**

- คืนเงิน 50% จากค่าทัวร์ โดยหักค่าใช้จ่ายตามจริง เช่น ค่าวีซ่า ค่ามัดจำตัวเครื่องบิน โรงแรม และค่าใช้จ่ายจำเป็นอื่นๆ

### **ยกเลิกน้อยกว่า 15 วัน ก่อนครบเดินทาง**

- ขอสงวนสิทธิ์ไม่คืนเงินค่าทัวร์ที่ชำระแล้วทั้งหมด

\*\*\* ทางบริษัทฯ ขอสงวนสิทธิ์ความรับผิดชอบใด ๆ ทั้งสิ้นในกรณีดังต่อไปนี้ \*\*\*

กรณีมีเหตุยกเลิกทัวร์ โดยไม่ใช่ความผิดของบริษัททัวร์ เช่น มีนโยบายห้ามการเข้าออกของแต่ละประเทศ หรือการยกเลิกเที่ยวบินโดยสายการบินความล่าช้าจากสายการบิน, การประท้วง, การนัดหยุดงาน, การก่อจลาจล, การปิดด่าน, ภัยธรรมชาติ หรือ กรณีที่ท่านถูกปฏิเสธการเข้าหรือออกเมืองจากเจ้าหน้าที่ตรวจคนเข้าเมืองหรือเจ้าหน้าที่กรมแรงงานทั้งจากไทยและต่างประเทศหรือกรมแรงงานสายการบินในประเทศไทยหรือประเทศต่างๆ หรืออันเนื่องมาจากการกระทำที่ส่อไปในทางผิดกฎหมายของประเทศไทยและประเทศต่างๆ การหลบหนี เข้าออกเมือง หรือเอกสารการเดินทางไม่ถูกต้อง ซึ่งอยู่นอกเหนือความรับผิดชอบ ของบริษัทฯ โดยบริษัทจะเก็บเป็นเครดิตหรือเลื่อนการเดินทางในพีเรียดถัดไปให้กลับลูกค้า โดยยึดตามนโยบายของสายการบินและโรงแรม และไม่สามารถคืนเงินได้ทุกกรณี

บริษัทฯ ขอสงวนสิทธิ์แจ้งยกเลิกการเดินทางก่อนล่วงหน้า 10 วัน ในกรณีที่ไม่สามารถทำครบเดินทางได้ในกรณีที่บริษัทฯ ยินดีคืนเงินให้ทั้งหมด (ยกเว้นค่าธรรมเนียมวีซ่าซึ่งได้ชำระไว้กับทางสถานทูตแล้ว กรณีต้องใช้วีซ่า) หรือจัดหาคณะทัวร์อื่นให้ถ้าต้องการ

## สำคัญ!! กรุณาศึกษาข้อมูลก่อนทำการจอง

### ห้องพักและโรงแรม

ประเภทห้องพัก : **ห้องเดี่ยว (Single) | ห้องคู่ (Twin/Double) | ห้องพักแบบ 3 ท่าน / 3 เตียง (Triple)**

- **ห้องพักแบบ 2 ท่าน / ห้อง (ห้องคู่ 2 เตียง (Twin) / ห้องคู่ 1 เตียง (Double))**

กรณีท่านที่ต้องการ ห้อง Double (เตียงใหญ่ 1 เตียง) ทางบริษัทจะทำการ Request ให้ก่อน หากไม่ได้

ทางบริษัทจะจัดเป็นห้อง TWIN (เตียงแฝด) ให้สำหรับ 2 ท่าน

- **ห้องพักแบบ 3 ท่าน (ห้อง 3 เตียง Triple)**

\*กรณีห้องพัก 3 ท่าน เนื่องจากโรงแรมบางแห่งอาจจะไม่มีห้องพักประเภท 3 เตียงเดี่ยว อาจมีเป็น 1

เตียงใหญ่กับ 1 เตียงพับเสริม / 1 เตียงใหญ่ กับ 1 โซฟาเบด / ไม่มีห้องพักหรือห้องพัก 3 ท่านเต็ม และจะต้องแยกเป็น 1 ห้องคู่และ 1 ห้องเดี่ยวแทน (โดยไม่คิดค่าใช้จ่ายเพิ่มเติม)\*

- **ห้องพักเดี่ยว (Single)** กรณีต้องการพักประเภทห้องเดี่ยว ลูกค้านำต้องชำระค่าพักเดี่ยวเพิ่มตามเงื่อนไขของทางทัวร์

(\*การวางแผนห้องพักของแต่ละโรงแรมมีความแตกต่างกันไป จึงอาจทำให้ห้องพักที่เป็นคนละ เกทอาจจะไม่อยู่ติดกัน หรือในบริเวณอาคารเดียวกัน หรือชั้นเดียวกัน โดยจะขึ้นอยู่กับแบบแปลนของห้องพักและบริการของแต่ละโรงแรม\*)

- โรงแรมแต่ละแห่งอาจมีระบบปรับอากาศที่แตกต่างกันไป ทั้งนี้อาจเป็นเครื่องปรับอากาศแบบรวมที่ติดตั้งค่าอุณหภูมิจากส่วนกลางของทางโรงแรม ซึ่งจะไม่สามารถปรับอุณหภูมิจากภายในห้องได้ กรณีช่วงฤดูหนาวหรือช่วงเปลี่ยนผ่านฤดูกาล เพื่อปรับอุณหภูมิ ให้เหมาะสมกับแต่ละสภาพอากาศ โรงแรมอาจจะปรับอากาศให้เหมาะสมกับสภาพอากาศช่วงนั้นๆ
- โรงแรมที่พักระหว่างทางอาจการตกแต่งและขนาดที่แตกต่างกันไปบางแห่งห้องพักจะมีขนาดเล็กใหญ่ต่างกัน หรือบางแห่งอาจมีหรือไม่มีอ่างอาบน้ำ ขึ้นอยู่กับการออกแบบของโรงแรมนั้นๆ
- กรณีห้องพักในเมืองที่ระบุไว้ในโปรแกรม มีเทศกาลวันหยุด หรืองานแฟร์ต่างๆ หรือมีการจัดงานประชุมนานาชาติ เป็นผลทำให้ห้องพักในเมืองนั้นเต็ม หรือไม่เพียงพอ ทางบริษัทฯขอสงวนสิทธิ์ในการปรับเปลี่ยนหรือย้ายเมืองอื่นแทน

## โปรแกรมทัวร์ที่มี วันท่องเที่ยวอิสระ

สำหรับโปรแกรมทัวร์ที่มีวันท่องเที่ยวอิสระ และ ท่านประสงค์จะซื้อบัตรสวนสนุก / ดิสนีย์แลนด์ / ยูนิเวอร์แซล หรือ Option Tour ต่างๆ กรุณาสอบถามทางบริษัทเพื่อยืนยันวันอิสระก่อนออกบัตรทุกครั้ง ไม่เช่นนั้น บริษัทขอสงวนสิทธิ์ในการรับผิดชอบทุกกรณีหากมีการเปลี่ยนแปลงใดๆ (วันอิสระ จะคอนเฟิร์มให้ท่านก่อนเดินทาง 5-7 วัน)

## โปรแกรมทัวร์ ที่รวมเข้าสวนสนุก

- กรณีโปรแกรมทัวร์เข้าตัวดิสนีย์แลนด์ ตัวสวนสนุกจะเป็นตัวแบบกรุปซึ่งลูกค้าจะต้องเข้าสวนสนุกเวลาเดียวกันหรือพร้อมกันทั้งกรุป กรณีที่ลูกค้าต้องการซื้อตัว Early Entrance หรือ Early Pass กรุณาแจ้งความประสงค์ให้ทางบริษัททราบ ตั้งแต่วันที่ทำการจองทัวร์ ทั้งนี้หากไม่มีการแจ้งล่วงหน้าและเกิดปัญหาใดๆ ขึ้นภายหลัง ทางบริษัทขอสงวนสิทธิ์ไม่รับผิดชอบต่อค่าใช้จ่ายหรือความเสียหายใดๆ ที่อาจเกิดขึ้น

(วันเข้าสวนสนุกจะคอนเฟิร์มให้ท่านทราบก่อนเดินทาง 5-7 วัน)

- หากท่านประสงค์ไม่เข้าสวนสนุก ทางบริษัทจะทำการคืนค่าใช้จ่ายให้แก่ท่าน (ราคากรุณาสอบถามเจ้าหน้าที่)

หมายเหตุ : กรณีที่ตรงวันเสาร์หรืออาทิตย์ เนื่องจากจะมีนักท่องเที่ยวค่อนข้างมาก และในส่วนของวันธรรมดาการเล่นเครื่องเล่นในสวนสนุกแต่ละโซนนั้นก็ขึ้นอยู่กับการจัดเวลาของลูกค้าเองเป็นสำคัญ อาจทำให้ไม่สามารถเล่นเครื่องเล่นได้ตามที่หวังไว้ เพื่อผลประโยชน์ของลูกค้าทัวร์เป็นสำคัญ ทางบริษัทฯ ขอสงวนสิทธิ์ในการเปลี่ยนแปลงรายการเที่ยวโดยยึดตามผลประโยชน์ของลูกค้าเป็นสำคัญ

## ร้านค้ารัฐบาล

สำหรับโปรแกรมที่มีเข้าร้านค้ารัฐบาล ตามนโยบายการโปรโมทสินค้าพื้นเมืองของรัฐบาลต่างประเทศ ร่วมกับการท่องเที่ยวประเทศนั้นๆ ในนามของร้านค้ารัฐบาล ซึ่งจำเป็นต้องระบุไว้ในโปรแกรมทัวร์ เพราะมีผลกับราคาทัวร์ จึงอยากเรียนชี้แจงลูกค้าทุกท่านว่า ร้านรัฐบาลทุกร้านจำเป็นต้องแวะชม จะซื้อหรือไม่ซื้อขึ้นอยู่กับความพอใจของลูกค้าเป็นหลัก

**\*\*\* หากลูกค้าไม่มีความประสงค์จะเข้าร้านค้ารัฐบาล ขอสงวนสิทธิ์ในการเรียกเก็บค่าใช้จ่ายที่เกิดขึ้นจากท่านเป็นจำนวนเงิน 300 หยวน / ท่าน / ร้าน \*\*\***

## ตัวภายใน

กรณีท่านเดินทางจากต่างประเทศหรือต่างจังหวัดและมีความจำเป็นจะต้องออกตัวเครื่องบินภายในประเทศเพื่อเดินทางไปและกลับ กรุณาตรวจสอบและยืนยันเวลาการเดินทางแต่ละกำหนดการกับทางเจ้าหน้าที่ก่อนทำการจองทุกครั้ง!! ทางบริษัทแนะนำให้ท่านซื้อตั๋วเครื่องบินประเภทที่สามารถเลื่อนวันและเวลาเดินทางได้ และสำรองตัวเป็นเวลาอย่างต่ำ 4 - 5 ชั่วโมง ก่อนถึงเวลาเดินทาง เพื่อป้องกันกรณีเกิดเหตุสุดวิสัยอันเนื่องมาจากความผิดพลาดจากทางสายการบิน ทั้งการยกเลิกเที่ยวบิน ความล่าช้าของสายการบิน เที่ยวบินมีการเปลี่ยนแปลง หรือเหตุผลด้านความปลอดภัย หรืออื่นๆ โดยขึ้นอยู่กับพิจารณาสถานการณ์ของสายการบิน ซึ่งเป็นเหตุที่เหนือการควบคุมของบริษัทฯ ทางบริษัทฯ ขอสงวนสิทธิ์ที่จะไม่รับผิดชอบค่าใช้จ่ายใดๆ ทุกกรณี

\*\*\* บริษัทฯ จะคอนเฟิร์มกรุ๊ป ประมาณ 5-7 วัน ก่อนเดินทาง ขอภัยในความไม่สะดวก \*\*\*

## หนังสือเดินทาง / หนังสือเดินทางต่างชาติ / วีซ่า

- หนังสือเดินทางต้องมีอายุการใช้งานเหลือไม่น้อยกว่า 6 เดือน โดยนับวันเริ่มเดินทางเป็นหลัก หากต่ำกว่า 6 เดือน ผู้เดินทางจะต้องไปยื่นคำร้องขอทำหนังสือเดินทางเล่มใหม่ที่กองหนังสือเดินทาง
- หน้าหนังสือเดินทางจะต้องมีหน้าว่างอย่างน้อยไม่ต่ำกว่า 3 หน้า
- หากท่านเปลี่ยนหนังสือเดินทางเล่มใหม่ เพื่อความสะดวกและรวดเร็ว กรุณาเตรียมเล่มเก่าติดตัวไปด้วย เนื่องจากประวัติการเดินทางของท่านจะเป็นประโยชน์อย่างยิ่งในการยื่นหนังสือตรวจคนเข้าเมือง
- ท่านที่มีพกหนังสือเดินทางกรุณาถอดออกและไม่จำเป็นต้องส่งให้กับบริษัททัวร์ หากมีการสูญหาย บริษัทฯ จะไม่รับผิดชอบต่อพกหนังสือเดินทางนั้นๆ
- หนังสือเดินทางต่างชาติ บริษัทฯ ไม่มีนโยบายเรียกเก็บค่าธรรมเนียมเพิ่มเติมสำหรับลูกค้าถือหนังสือเดินทางต่างชาติ

\*กรณีหนังสือเดินทางต่างชาติ ต้องมีการยื่นวีซ่าทางบริษัทขอสงวนสิทธิ์ไม่รับผิดชอบค่าวีซ่าในทุกกรณี รวมถึงกรณีที่ลูกค้าทำการยื่นวีซ่าแล้วไม่ได้รับพิจารณาให้ผ่านจากสถานทูตฯ บริษัทฯ ขอสงวนสิทธิ์ในการคืนเงินในทุกกรณี\*

- กรณีมีเปลี่ยนแปลงกฎระเบียบการยื่นวีซ่าเข้าประเทศ ขอสงวนสิทธิ์ในการเก็บค่าวีซ่าเพิ่มเติม หากมีการประกาศยกเลิกฟรีวีซ่าสำหรับพาสปอร์ตไทย

\*ทางบริษัทฯ ขอสงวนสิทธิ์ความรับผิดชอบใด ๆ ทั้งสิ้น กรณีที่ท่านถูกปฏิเสธการเข้าหรือออกเมืองจากเจ้าหน้าที่ตรวจคนเข้าเมืองหรือเจ้าหน้าที่กรมแรงงานทั้งจากไทยและต่างประเทศ ซึ่งอยู่นอกเหนือความรับผิดชอบของบริษัทฯ\*

## ตารางการเดินทาง และ บริการรถโดยสารนำเที่ยว

- ทางบริษัทฯ ขอสงวนสิทธิ์ในการสลับ โปรแกรมการเดินทาง โรงแรม เมนูอาหาร ตามความเหมาะสม โดยไม่แจ้งให้ทราบล่วงหน้า อันเนื่องมาจากเหตุการณ์ต่าง ๆ ที่อาจเกิดขึ้นจากเหตุสุดวิสัย เช่น เหตุการณ์ทางธรรมชาติ การเมือง สภาพการจราจร ทั้งทางบกและทางอากาศ สถานะห้องพักของแต่ละโรงแรม รวมไปถึงสภาพอากาศที่ไม่เอื้ออำนวยทั้งนี้ทางเราจะคำนึงถึงความปลอดภัยและผลประโยชน์ของลูกค้าเป็นสำคัญ โดยมีตัวแทนบริษัท (มัคคุเทศก์, หัวหน้าทัวร์, คนขับรถของแต่ละสถานที่) เป็นผู้บริหารเวลาปรับเปลี่ยนตาม
- กรณีใช้บริการของทางบริษัทฯ ไม่ครบตามรายการทัวร์ อาทิ ไม่เที่ยวบางรายการ, ไม่ทานอาหารบางมื้อ เพราะค่าใช้จ่ายทุกอย่างทางบริษัทฯ ได้ชำระค่าใช้จ่ายให้ตัวแทนต่างประเทศแบบเหมาขาดก่อนออกเดินทางแล้วบริษัทฯ ขอสงวนสิทธิ์ไม่สามารถคืนเงินได้ทุกกรณี
- หากเกิดทรัพย์สินสูญหายจากการโจรกรรม และ/หรือ เกิดอุบัติเหตุสูญหายที่เกิดจากความประมาทของตัวนักท่องเที่ยวเอง
- บริการของรถบัสนำเที่ยวตามกฎหมายของแต่ละประเทศจะมีความแตกต่างกันไปทั้งนี้มิใช่เพื่อความปลอดภัยในการเดินทาง โดยส่วนใหญ่จะสามารถให้บริการได้ไม่เกินวันละ 10 ชั่วโมง และไม่สามารถเพิ่มเวลาได้ มัคคุเทศก์, หัวหน้าทัวร์และคนขับจะเป็นผู้บริหารเวลาตามความเหมาะสม ทั้งนี้ขึ้นอยู่กับสภาพการจราจรในวันเดินทางนั้น ๆ เป็นหลัก จึงขอสงวนสิทธิ์ในการปรับเปลี่ยนเวลาท่องเที่ยวตามสถานที่ในโปรแกรมการเดินทาง

## ตัวเครื่องบินและที่นั่ง

- ตัวเครื่องบินเป็นตัวกรุ๊ปสำหรับคณะทัวร์ ระบบของสายการบินจะทำการแรนดอมที่นั่ง ซึ่งไม่สามารถล็อกหรือเลือกระบุที่นั่งได้
- น้ำหนักกระเป๋า 20 กก. 1 ใบ/ท่าน ขึ้นเครื่องไม่เกิน 7กก. 1 ใบ/ท่าน หากต้องการซื้อน้ำหนักกระเป๋าเพิ่มเติม มีค่าใช้จ่ายเพิ่มเติม และต้องแจ้งล่วงหน้าก่อนเดินทาง 7 วันทำการ (ไม่รวมเสาร์-อาทิตย์)
- เคาน์เตอร์เช็คอินปิดบริการก่อนเวลาเครื่องออก 60 นาที โดยประมาณ และอาจไม่มีประกาศเตือนผู้โดยสารขึ้นเครื่อง ดังนั้นผู้โดยสารจำเป็นต้องพร้อม ณ ประตูขึ้นเครื่องก่อนเวลาเครื่องออกอย่างน้อย 45 นาที \*\*\*
- ตัวเครื่องบินเป็นตัวราคาพิเศษแบบหมู่คณะ หากท่านไม่เดินทางพร้อมคณะไม่ว่าจะด้วยเหตุใดก็ตาม ตัวไม่สามารถนำมาเลื่อนวันเดินทางหรือคืนเงินได้ทุกกรณี

## บริษัทขอสงวนสิทธิ์ในการปรับเปลี่ยนเพื่อให้เกิดความเหมาะสมการเดินทางเป็นครอบครัว

กรณีท่านเดินทางเป็นครอบครัวใหญ่หรือเดินทางพร้อมสมาชิกในครอบครัวที่ต้องได้รับการดูแลเป็นพิเศษ (Wheelchair), เด็กและผู้สูงอายุที่มีโรคประจำตัว หรือ ไม่สะดวกในการเดินทางท่องเที่ยวติดต่อกัน ท่านและครอบครัวต้องให้การดูแลสมาชิกภายในครอบครัวของตนเอง เนื่องจากการเดินทางเป็นหมู่คณะ หัวหน้าทัวร์มีความจำเป็นต้องดูแลคณะทัวร์ทั้งหมด สำหรับผู้เดินทางที่อายุไม่ถึง 18 ปี และไม่ได้เดินทางกับบิดา มารดา ต้องมีจดหมายยินยอมให้บุตรเดินทางไปต่างประเทศจากบิดาหรือมารดาแนบมาด้วย

## ข้อความซึ่งถือเป็นสาระสำหรับท่านที่ร่วมเดินทาง

ทางบริษัทฯ เป็นตัวแทนในการจัดนำการเดินทางที่มีความชำนาญ โดยจัดหาโรงแรมที่พัก อาหาร ยานพาหนะและสถานที่ท่องเที่ยวพร้อมทั้งการสัมมนา ดูนานเพื่อความสะดวกสบายและเกิดประโยชน์สูงสุดในการเดินทาง ทั้งนี้ทางบริษัทฯ ไม่สามารถรับผิดชอบในอุบัติเหตุหรือความเสียหายที่เกิดจากโรงแรมที่พัก ยานพาหนะ, อันเนื่องมาจากอุบัติเหตุรวมถึงภัยธรรมชาติ โจรกรรม, วินาศกรรม, อัคคีภัย, การผลงงาน, การจลาจล, สงครามการเมือง, การผันผวนของอัตราแลกเปลี่ยนเงินตราต่างประเทศ, การนัดหยุดงาน, ความล่าช้าของเที่ยวบิน, สายการบินเรือ, รถไฟ, พาหนะท้องถิ่น, ตลอดจนถูกกฏปฏิบัติของกวีซ่าจากกงสุลและหรือส่วนงานที่เกี่ยวข้องกับสถานเอกอัครราชทูต รวมถึงผู้มีอำนาจทำการแทนประจำประเทศไทย (โดยไม่จำเป็นต้องแสดงเหตุผล เนื่องจากเป็นสิทธิพิเศษทางการทูต) ซึ่งอยู่เหนือการควบคุมของบริษัทฯ หมายรวมถึงในระหว่างการเดินทางท่องเที่ยวทั้งในหรือต่างประเทศ แต่ทางบริษัทฯ มีความคุ้มครอง และประกันอุบัติเหตุ ตามเงื่อนไขที่บริษัทฯ ที่รับประกัน ในกรณีที่ผู้ร่วมเดินทางถูกปฏิบัติโดยเจ้าหน้าที่ตรวจคนเข้าเมืองของประเทศไทย และ/หรือ ต่างประเทศ มิให้เดินทางออก หรือ เข้าประเทศ เนื่องมาจาก ความประพฤติ พฤติกรรมของผู้เดินทางไม่ปฏิบัติตามกฎระเบียบด้านการควบคุมโรคติดต่อเฉพาะ พื้นที่ที่มีการปลอมแปลงเอกสารเพื่อการเดินทาง รวมถึงมีสิ่งผิดกฎหมาย บริษัทฯ จะไม่คืนค่าใช้จ่ายใดๆ รายละเอียดด้านการเดินทาง อาจมีการเปลี่ยนแปลงได้ตามความจำเป็น หรือเพื่อความเหมาะสมทั้งปวง โดยมีต้องแจ้งให้ทราบล่วงหน้า ทั้งนี้การขอสงวนสิทธิ์ดังกล่าว บริษัทฯ จะยึดถือและคำนึงถึงผลประโยชน์ตลอดจนความปลอดภัยของท่านผู้มีเกียรติ ที่ร่วมเดินทางเป็นสำคัญ

## หมายเหตุกรุณาศึกษาเงื่อนไขทั้งหมดก่อนการจอง เพื่อความเข้าใจที่ตรงกันระหว่างลูกค้าและบริษัท

- 1.ราคาดังกล่าวรวมภาษีน้ำมันและภาษีสนามบินแล้ว หากมีการประกาศปรับเพิ่มก่อนการเดินทางทางบริษัทขอเก็บเพิ่มตามจริง
- 2.บริษัทฯ สงวนสิทธิ์ในการที่จะไม่รับผิดชอบใดๆทั้งสิ้น ซึ่งนอกเหนือความรับผิดชอบของบริษัท เช่น การนัดหยุดงานจลาจล, การล่าช้าจากสายการบิน ,การยกเลิกเที่ยวบิน ,ภัยธรรมชาติ ,สภาพการจราจร และการนำสิ่งของผิดกฎหมาย
- 3.บริษัทฯ ขอสงวนสิทธิ์ในการเปลี่ยนแปลงเที่ยวบิน โดยมีต้องแจ้งเหตุให้ทราบล่วงหน้า
- 4.ทางบริษัทฯ ไม่รับผิดชอบใดๆทั้งสิ้น กรณีสิ่งของสูญหาย อันเนื่องมาจากความประมาทของผู้เดินทาง , การโจรกรรม และอุบัติเหตุอันเกิดจากความประมาทของผู้เดินทาง
- 5.หากท่านได้ชำระเงินมัดจำหรือค่าทัวร์กับทางบริษัทฯ แล้ว ถือว่าท่านตกลงยอมรับในเงื่อนไขและข้อตกลงต่าง ๆ ทั้งหมด
- 6.โปรแกรมนี้เป็นเพียงโปรแกรมที่เป็นข้อเสนอ ท่านจะต้องได้รับการยืนยันจากทางบริษัทฯ อีกครั้งหนึ่ง หลังจากทางบริษัทได้ทำการสำรองโรงแรมและห้องพักในต่างประเทศเรียบร้อยแล้ว โดยโรงแรมอาจจัดให้ในระดับใกล้เคียงกัน หรืออาจจะปรับเปลี่ยนจากตามที่ระบุไว้ในโปรแกรม
- 7.มัคคุเทศก์ พนักงานหรือตัวแทนของทางบริษัทฯ ไม่มีสิทธิ์ในการให้คำสัญญาใดๆทั้งสิ้นแทนผู้จัดทำ นอกจากนี้เอกสารนามโดยผู้มีอำนาจของผู้จัดชัดเจนเท่านั้น
- 8.ผู้จัดทำทัวร์นี้เป็นราคาทัวร์แบบเหมา จะไม่รับผิดชอบและไม่สามารถคืนเงินค่าใช้จ่ายต่างๆได้ เนื่องจากเป็นรายการเหมาจ่ายกับตัวแทน ต่างๆ หากเกิดกรณีผู้เดินทางไม่ผ่านการพิจารณาในการตรวจเข้า-ออกเมือง ,กรมแรงงาน ,สายการบินใน ประเทศไทยหรือประเทศต่างๆ หรืออันเนื่องมาจากการกระทำที่ส่อไปในทางผิดกฎหมายของประเทศไทยและประเทศต่างๆ การหลบหนี เข้าออกเมือง หรือเอกสารการเดินทางไม่ถูกต้อง หรือการถูกปฏิเสธการเข้า-ออกประเทศต่างๆ ในกรณีอื่นๆ
- 9.ในกรณีที่ลูกค้าต้องออกตัวโดยสารถภายในประเทศหรือออกตัวโดยสารถเอง กรุณาติดต่อเจ้าหน้าที่ของ บริษัทฯ ก่อนทุกครั้ง ทางบริษัทฯ จะไม่ขอรับผิดชอบค่าใช้จ่ายใดๆ ทั้งสิ้น
10. โปรแกรมและรายละเอียดของการเดินทางอาจมีการเปลี่ยนแปลงได้โดยไม่ต้องแจ้งให้ทราบล่วงหน้า ทั้งนี้ขึ้นอยู่กับ การจราจร สภาพอากาศ และเหตุสุดวิสัยต่าง ๆ ที่ไม่สามารถคาดการณ์ได้ล่วงหน้าโดยทางบริษัทฯ จะรักษา ผลประโยชน์และความปลอดภัยของผู้เดินทางเป็นสำคัญและไม่สามารถเปลี่ยนเป็นเงินได้
- 11.กรุณา อย่าขีดเขียน ฉีก หรือประทับตราใดๆ ที่ไม่เกี่ยวข้อง ลงในหนังสือเดินทางหากทางสายการบิน ไม่อนุญาตให้ เช็คอิน หรือตำรวจตรวจคนเข้าเมืองประเทศนั้นๆ ปฏิเสธการเข้า-ออกประเทศ ทางบริษัทฯ ไม่รับผิดชอบทุกกรณี

\*\*\*\*\*