



MISS YOU BUSAN SPRING
คิดถึงคุณ เลยต้องมาตามรอย @
HOMETOWN CHA CHA CHA ❤️

AIR BUSAN

น้ำหนัก กระเป๋า 15 KG. CARRY ON 10 KG.

โรงแรม ที่พัก ระดับ 3 ดาว

21,888 ราคาเริ่มต้น

เดินทางตลอดเดือน มีนาคม - พฤษภาคม 67

โพฮังสเปซวอล์ก / นั่งรถไฟสกายแคปซูล / โบสถ์คริสต์จุกซอง / วัดแฮดงยงกุงซา / หาดแฮอุนแด / LOTTE PREMIUM OUTLET / ช้อปปิ้งย่านดง ซอมยอน และ นัมโพตง / พิเศษ!! เมนู B.B.Q. บุฟเฟ่ต์

5 วัน 3 คืน

MISS YOU BUSAN SPRING
คิดถึงคุณ เลยต้องมาตามรอย @
HOMETOWN CHA CHA CHA

AIR BUSAN
น้ำหนัก กระเป๋า 15 KG. CARRY ON 10 KG.
โรงแรม ที่พัก ระดับ 3 ดาว

21,888 ราคาเริ่มต้น

5 วัน 3 คืน

โพฮังสเปซวอล์ก / นั่งรถไฟสายแคปซูล / โบสถ์คริสต์จุกซอง / วัดแฮดงยงกุงซา / หาดแฮอนแด / LOTTE PREMIUM OUTLET / ซุปเปอร์มาร์เก็ต ชอมยอน และ นัมโพดง / พิพิธภัณฑ์ เมมู B.B.Q. บุฟเฟ่ต์

เดินทางตลอดเดือน มีนาคม - พฤษภาคม 67

FLIGHT: DEPARTURE BX726 BKK-PUS 22.55-06.20

RETURN BX725 PUS-BKK 18.00-21.15

พรีนำหนักกระเป๋าไป – กลับ 15 กิโลกรัม / ตี้อขึ้นเครื่อง 10 กิโลกรัม

วัน	โปรแกรมการเดินทาง	เช้า	กลางวัน	เย็น	โรงแรมที่พัก
1	กรุงเทพฯ-ท่าอากาศยานนานาชาติกิมแฮ (เมืองปูซาน)	X	X	X	-
2	เมืองโพฮัง / ตลาดของฮา / โพฮังสเปซวอล์ก / สะพานชมวิวกิรี / หาดวอลโพ	X	✓	✓	LAYER HOTEL OR SML
3	ซองซาโพสกายวอล์ก / สกายแคปซูล (รวมตั๋วเที่ยวเดียว) / REN DEJAVOUS CAFÉ / โบสถ์คริสต์จุกซอง / วัดแฮดงยงกุงซา / LOTTE PREMIUM OUTLET / หาดแฮอินแด	✓	✓	X	LAYER HOTEL OR SML
4	ศูนย์รวมเครื่องสำอาง / RED PINE / ศูนย์สมุนไพรฮ็อกเกตนามู / LOTTE DUTY FREE / ซุปเปอร์มาร์เก็ต ชอมยอน	✓	✓	X	LAYER HOTEL OR SML
5	ศูนย์โสมรัฐบาล / หมู่บ้านวัฒนธรรมคัมซอน / SUPERMARKET / BUSAN TOWER (ไม่รวมลิฟท์) / ถนนนัมโพดง / กรุงเทพฯ	✓	✓	X	-

(รายการอาหารอาจมีการสลับปรับเปลี่ยนได้ ตามความเหมาะสม)

ขั้นตอนการเดินทางเข้าเกาหลีใต้

1. ลงทะเบียน K-ETA และได้รับผลการอนุมัติ การเข้าประเทศเกาหลีก่อนการเดินทาง

เงื่อนไข K-ETA

1. กรณีกรุปไม่สามารถออกเดินทางได้ด้วยเหตุผลเช่นคนที่ผ่าน K-ETA ไม่ถึง 15 ท่านลูกค้าสามารถเลื่อนวันเดินทางได้และขอสงวนสิทธิ์ในการยกเลิกการเดินทาง

ราคาทัวร์ไม่รวม

1. ค่าธรรมเนียม K-ETA ราคา 10,300 วอน / ท่าน
2. ค่าทิปไกด์เกาหลี+คนขับรถ 60,000 วอน / ท่าน หรือ 1,700 บาท

วันแรก **กรุงเทพฯ (ท่าอากาศยานสุวรรณภูมิ) - เกาหลีใต้ (ท่าอากาศยานนานาชาติกิมแฮ)**

19.00 คณะพร้อมกันที่สนามบินสุวรรณภูมิ อาคารผู้โดยสารระหว่างประเทศ ชั้น 4 บริเวณ **GROUP TOUR ZONE ประตูทางเข้าหมายเลข 10** โดยมีหัวหน้าทัวร์และเจ้าหน้าที่ของบริษัทฯ รอต้อนรับและอำนวยความสะดวก

22.55 บินลัดฟ้าสู่ ประเทศเกาหลีใต้ **โดยสายการบิน AIR BUSAN (BX)** เที่ยวบินที่ **BX726**

วันที่สอง **เมืองโพฮัง / โพฮังสเปซวอล์ก / ตลาดของฮา / สะพานชมวิวกิฮารี / หาดวอลโพ**

06.20 เดินทางถึง **ท่าอากาศยานนานาชาติกิมแฮ (GIMHAE INTERNATIONAL AIRPORT)**

เมืองปูซาน (BUSAN) สาธารณรัฐเกาหลีใต้ นำท่านผ่านพิธีตรวจคนเข้าเมืองและศุลกากร



เดินทางสู่ **เมืองโพฮัง (POHANG)** เมืองสวยที่ตั้งอยู่ในเมืองท่าหลักของภูมิภาคแทกู ตั้งอยู่บริเวณปากแม่น้ำฮยงชันทำให้มีวิวทิวทัศน์ที่สวยงามอย่างมาก เดินทางสู่ **โพฮังสเปซวอล์ก (POHANG SPACE WALK)** สกายวอล์กที่ใหญ่ที่สุดในโลก ตั้งอยู่ที่สวนฮวานโฮ เมืองโพฮัง จังหวัดคยองชังกบุกโด มีลักษณะคล้ายกับรถไฟเหาะ ความสูง 25 เมตร ความยาวทั้งหมดคือ 333 เมตร และมีบันไดจำนวน 717 ขั้นผลิตจากเหล็กกว่า 317 ตัน ซึ่งสามารถรองรับจำนวนคนได้ 250 คนบนนั้น

กลางวัน **รับประทานอาหารกลางวัน**

นำท่านตามรอยซีรีส์ดัง **HOMETOWN CHA CHACHA** สตูดิโอแมนติก เดินทางสู่ **จุดชมวิวสะพานรูปสมอเรืออิการิโพฮัง (IGARI ANCHOR OBSERVATORY)** จุดชมวิวที่ทำเป็นสะพานรูปสมอเรือที่มีความสูง 10 เมตร ยาว 102 เมตร ไม่ว่าจะมองจากมุมไหนก็สวย สามารถชมวิวของท้องทะเลได้แบบ 360 องศา สะพานเป็นไม้มีประภาคารสีแดงสดอยู่ตรงกลางถ่ายรูปตัดกับสีท้องฟ้าสวยงามมาก เดินทางสู่ **สถานที่**

ถ่ายทำหลักในซีรีส์ ไม่ว่าจะ เป็น คาเฟ่ (LIVE CAFÉ & PUB COFFEE) ร้านอุปกรณ์ของพี่น้องโบรา
ร้านขายของชำ จุดให้นามบัตรของตำรวจหนุ่มกับผู้ช่วยทันตแพทย์สาว เช็คอิน หาดวอลโพ (WOLPO
BEACH) ฉากเปิดตัวพระเอกกับนางเอกพบกันครั้งแรก ขณะที่น่างอกสยจินมาถึงชายหาด โดยสวม
รองเท้าราคาแพงของเธอและมองออกไปยังทะเลที่หัวหน้าช่างกำลังเล่นกระดานโต้คลื่นในเวลาว่างของเขา
พร้อมกับระลึกถึงความหลังในสมัยวัยเด็กที่เธอเคยมาเที่ยวกับพ่อแม่ แล้วจู่ๆ รองเท้าราคาแพงของเธอก็
โดนคลื่นซัดหายไป แต่พระเอกก็สามารถนำมาคืนให้ได้เพียงข้างหนึ่ง เป็นการเปิดฉากปะทะกันเล็กน้อย
ตามแบบฉบับซีรีส์เกาหลี



นำท่านสู่ ตลาดของฮา (CHEONGHA MARKET) เป็นตลาดเล็กๆ แห่งหนึ่งในเมืองโพฮัง จังหวัดคยอง
ซังบุกโด เป็นตลาดที่ดูเรียบง่ายตามแบบฉบับตลาดในเมืองเล็กๆ แห่งหนึ่ง ซึ่งในตลาดนี้ใช้เป็นโลเคชั่น
ถ่ายทำซีรีส์ตัวอย่าง “HOMETOWN CHA CHA CHA” โดยในเรื่องนั้นจะใช้ชื่อว่า ตลาดกงจิน ซึ่งในตลาด
แห่งนี้มีสถานที่ที่เราเห็นอยู่ในซีรีส์อยู่หลายแห่ง หลายๆ คนที่เป็นแฟนซีรีส์ “HOMETOWN CHA CHA
CHA” น่าจะต้องคุ้นชินกับฉากต่างๆ ในซีรีส์ทั้งร้านกาแฟของโอยุน ร้าน โบราซูเปอร์มาร์เก็ต ร้านบะหมี่
คุณนัมซุก ร้านอุปกรณ์ฮาร์ดแวร์ของโฮ เป็นต้น



คำ
รับประทานอาหารคำ
ที่พัก LAYER HOTEL BUSAN หรือเทียบเท่า

วันที่สาม **ซองซาโพสกายวอล์ก / สกายแคปซูล (รวมตั๋วเที่ยวเดียว) / REN DEJAVOUS CAFÉ / LOTTE PREMIUM OUTLET / โบสถ์คริสต์จุกซอง / วัดแฮดงยงกุงซา / หาดแฮอุนแด**

เช้า รับประทานอาหารเช้า ณ ห้องอาหารของโรงแรม

เดินทางสู่ สถานที่ท่องเที่ยวสุดชิคย่านซองซาโพ **ซองซาโพสกายวอล์ก (CHEONG SAPO SKYWALK)** ทางเดินลอยฟ้าทางเดินพื้นกระจกใส ที่มองเห็นพื้นทะเล และ โขดหินข้างล่าง มีความยาว 72.5 เมตรและสูง 20 เมตร มีวิวที่สวยงามแห่งหนึ่งในปูซาน



เปิดประสบการณ์ **นั่งรถไฟสกายแคปซูลสุดคิ้วท์ (SKY CAPSULE HAEUNDAE BLUE LINE PARK) (รวมค่าตั๋วเที่ยวเดียว)** รถไฟไซส์มินิ สีสดใสสดใส ที่วิ่งอยู่บนรางรถไฟริมทะเลของปูซาน วิ่งเรียบชายหาด เริ่มจากสถานี MIPO-CHOENSAPO ชมวิวริมชายหาด แลนด์มาร์คสวยๆ ของเมืองปูซาน อย่าง สะพาน GWANGAN สะพานที่ยาวเป็นอันดับ 2 ของประเทศ ต่อผู้โดยสารได้มากที่สุด 4 คน สีสนัของรถไฟมีสีแดง สีเขียว สีเหลือง และสีน้ำเงิน ตัวรถไฟใช้เวลาประมาณ 30 นาทีต่อเที่ยว



แวะถ่ายรูปสุดชิค **RENDEZ-À-VOUS** คาเฟ่สุดชิค ตกแต่งด้วยกระจกใสตลอดแนวตึกทำให้เห็นวิวกว้าง (ยังไม่รวมค่าเครื่องดื่ม) โดยรอบของชายหาดแห่งนี้ มีสิ่งอำนวยความสะดวก ได้แก่ พิพิธภัณฑ์สัตว์น้ำ ซีไลฟ์ ปูซาน (SEA LIFE BUSAN AQUARIUM), ศูนย์วัฒนธรรม ห้องสมุดชายหาด ตลาดแฮอนแด



กลางวัน

รับประทานอาหารกลางวัน

นำท่านไปกันต่อที่ **โบสถ์คริสต์จุกซอง (JUKSEONG CHURCH)** โบสถ์คริสต์ริมทะเลที่สวยงามที่สุดของเมืองปูซาน กับความงดงามทางด้านศิลปกรรมแนวผสมผสานของสถาปัตยกรรมแบบยุโรปและเกาหลีที่ลงตัว ทั้งภายนอกและภายในที่ประดับตกแต่งอย่างวิจิตรงดงามตระการตาด้วยผลงานศิลปะ และโดดเด่นด้วยทำเลที่ตั้ง และวิวทิวทัศน์แนวล้อมของธรรมชาติซึ่งโอบล้อมด้วยท้องทะเล ในบรรยากาศชิลล์ ๆ ที่คลาสสิกแบบสุด ๆ จนต้องขอบอกว่าพิกัดนี้ คือพิกัดแห่งความสวยงามทั้งทางสายตา จิตใจ และคุณค่าทางวัฒนธรรม

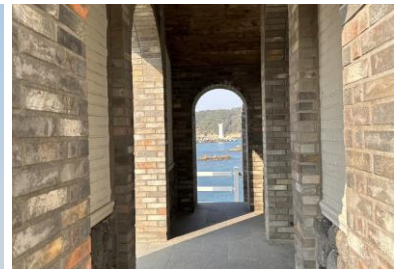

เดินทางสู่ **วัดแฮดงยงกุงซา (HAEDONG YONGGUNGSA TEMPLE)** ตั้งอยู่บน ชายฝั่งตะวันออกเฉียงเหนือ เป็นวัดที่สร้างบน โขดหินริมชายหาด ที่แตกต่างไปจากวัดส่วนใหญ่ ซึ่งมักจะสร้างอยู่ตามเชิงเขา ทางเข้าสู่วัดเป็นประตูซุ้มมังกรสีทองอร่าม เดินผ่านอุโมงค์ขนาดเล็ก ไปสู่มังโถหิน 108 ชั้น และโคมไฟหิน ซึ่งเป็นจุดสำหรับชมวิว และความงดงามของท้องทะเลสีฟ้าคราม ก่อนจะเดินต่อไปสู่วิวบริเวณซึ่งเป็นที่ประดิษฐานของ พระพุทธรูปศักดิ์สิทธิ์องค์สีดำ ซึ่งตั้งตระหง่านอยู่บน โขดหิน

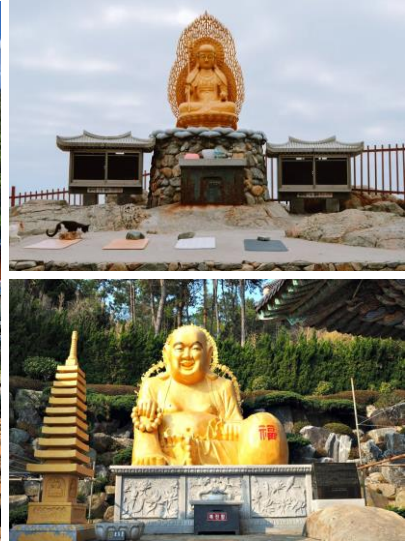

นำท่านสู่ **หาดแฮุนแด (HAEUNDAE BEACH)** ชายหาดที่มีชื่อเสียงมากที่สุด ชายหาดแฮุนแดมีความยาว 1.5 กิโลเมตร ครอบคลุมพื้นที่กว่า 58,400 ตารางเมตร



ค่ำ **อิสระรับประทานอาหารค่ำ**
ที่พัก **LAYER HOTEL BUSAN** หรือเทียบเท่า

วันที่สี่ ศูนย์รวมเครื่องสำอาง / **RED PINE** / ศูนย์สมุนไพรฮ็อกเกตนามู / **LOTTE DUTY FREE** / ซุปปิ้งย่านชอมยอน

เช้า **รับประทานอาหารเช้า ณ ห้องอาหารของโรงแรม**

เดินทางสู่ **ศูนย์รวมเครื่องสำอางแบรนด์ดัง** เกาหลี เช่น ROJUKISS, LOTREE, LANEIGN, SULWASOO ให้ท่านได้เลือกซื้อในราคาพิเศษ นำท่านสู่ **RED PINE** เป็นผลิตภัณฑ์ ที่สกัดจากน้ำมันสน ที่มีสรรพคุณช่วยบำรุงร่างกาย ลดไขมัน ช่วยควบคุมอาหารและรักษาสมดุลในร่างกาย **ศูนย์สมุนไพรฮ็อกเกตนามู** ต้นไม้ชนิดนี้เจริญเติบโตในป่าลึกบนภูเขาที่ปราศจากมลภาวะและระดับสูงเหนือน้ำทะเล 50-800 เมตร เมล็ดพันธุ์ของสมุนไพรฮ็อกเกตนามูนี้ เป็นที่นิยมของคนเกาหลีรุ่นใหม่ เพราะมีผลช่วยลดระดับไขมันให้แข็งแรง ป้องกันโรคตับแข็งไม่ถูกทำลายจากการดื่มแอลกอฮอล์ กาแฟ บุหรี่ สารตกค้างจากอาหารและยา

กลางวัน **รับประทานอาหารกลางวัน พิเศษ !! เมนู B.B.Q. บุฟเฟต์**

จากนั้นนำท่านไปช้อปปิ้งยัง **DUTY FREE** ที่สาขานูซานตั้งอยู่ใจกลางเมืองเลยในส่วนของ DUTY FREE จะอยู่ที่ชั้น 7-8 มีแบรนด์หรูให้เลือกช้อปปิ้งเพียบ เช่น HERMES, CARTIER, GUCCI และ BURBERRY นอกจากนี้ยังมีโรงแรม ห้างสรรพสินค้า ซูเปอร์มาร์เก็ต ร้านอาหาร



ให้ทุกท่านได้ช้อปปิ้งอย่างจุใจ **ย่านชอเมยอน (SEOMYEON)** เป็นย่านวัยรุ่นที่เต็มไปด้วยร้านค้าเช่น เสื้อผ้า, เครื่องสำอางค์, ร้านกาแฟ และร้านอาหาร ออกแนว STREET ART ที่จะมีการแสดงเปิดหมวกให้ชมตลอดเส้นทางที่ยาวประมาณ 300 กว่าเมตร โดยเฉพาะในช่วงวันหยุดเสาร์อาทิตย์จะมีคนเดินกันแน่นถนน อีกทั้งยังช้อปปิ้งให้สนุกสนานที่ชั้นใต้ดินของสถานีรถไฟชอเมยอน (SEOMYEON STATION) เป็นแหล่งช้อปปิ้งใต้ดินที่ดีที่สุดใปูซาน!!



ค่ำ **อิสระรับประทานอาหารค่ำ**
ที่พัก LAYER HOTEL BUSAN หรือเทียบเท่า

วันที่ทำ ศูนย์โสมรัฐบาล / หมู่บ้านวัฒนธรรมคัมชอน / SUPERMARKET / BUSAN TOWER (ไม่รวมลิฟท์)
ถนนนัมโพดง / กรุงเทพฯ

เช้า **รับประทานอาหารเช้า ณ ห้องอาหารของโรงแรม**

นำท่านสู่ **ศูนย์โสมรัฐบาล** ซึ่งรับรองคุณภาพจากรัฐบาล เป็นโสมที่อายุ 6 ปี ซึ่งถือว่ามีคุณภาพดีที่สุด ให้ท่านได้เลือกซื้อโสมคุณภาพและราคาถูกกว่าไทย 2 เท่า โสมเกาหลีถือเป็นยาบำรุงร่างกาย หรือสามารถซื้อเป็นของฝากจากประเทศเกาหลี นำท่านเดินทางสู่ **หมู่บ้านวัฒนธรรมคัมชอน (GAMCHEON CULTURE VILLAGE)** เป็นหมู่บ้านที่เกิดจากการตั้งรกรากย้ายถิ่นฐานของชาวเกาหลีซึ่งหนีภัยจากสงครามเกาหลีในระหว่างปีค.ศ. 1950 -1953 และอาศัยอยู่จนถึงปัจจุบันด้วยลักษณะการสร้างบ้านเรือนผ่านถนนทุกสายที่เรียงรายไปตามแนวภูเขาจนเป็นขั้นบันไดที่เป็นระเบียบและสวยงามแปลกตาไปกับสีสันทึกลับไปมาของตัวบ้านและหลังคาจึงกลายเป็นเอกลักษณ์สำคัญของหมู่บ้านแห่งนี้จนได้รับฉายาว่า “มาชูปิกชูแห่งปูซาน” (MACHU PICCHU OF BUSAN) ในปี ค.ศ. 2015 นอกเหนือไปจากความสวยงามแปลกตาของหมู่บ้านแห่งนี้แล้วภายในหมู่บ้านยังมีสถานที่และสิ่งอำนวยความสะดวกซึ่งทำให้คุณเพลิดเพลินไปกับการเดินท่องเที่ยวภายในหมู่บ้าน ได้แก่พิพิธภัณฑ์ขนาดเล็ก, ร้านศิลปะ, ร้านขายของที่ระลึก, คาเฟ่, ร้านกาแฟ, ร้านอาหารหลากหลาย และอื่นๆ อีกมากมาย



นำท่านสู่ **SUPERMARKET** ซึ่งท่านสามารถเลือกซื้อสินค้าเกาหลีได้อีกรอบ โดยเฉพาะของกิน เช่น บะหมี่ชินรามิเยน (มามาสไตล์เกาหลี) อูคัง กิมจิ ขนมหั้วไก่พวย น้ำจิ้มปรุงรสหมูย่างเกาหลี ไม้ค้อนโสมสำเร็จรูป ผลไม้ตามฤดูกาล ในราคาพิเศษก่อนกลับเมืองไทย



กลางวัน **รับประทานอาหารกลางวัน**

นำทุกท่านไปถ่ายรูปกับ **ปูซานทาวเวอร์ (ไม่รวมค่าขึ้นลิฟต์)** ตั้งอยู่ใจกลางเมืองปูซาน อยู่ในย่านช้อปปิ้งนัมโพดง ซึ่งเป็นหอคอยที่มีความสูง 120 เมตร ด้านหน้าของหอคอยจะมีอนุสาวรีย์แม่ทัพอีซุนชิน เป็นที่เคารพนับถือของชาวเกาหลี ด้านล่างของปูซานทาวเวอร์ยังมี พิพิธภัณฑ์เรือนานาชาติให้เยี่ยมชมกันด้วย



พาท่านช้อปปิ้งแหล่งช้อปปิ้งสุดชิค **ถนนนัมโพดง (NAMPODONG STREET)** ศูนย์รวมของแหล่งช้อปปิ้งชื่อดังสินค้าแฟชั่น เสื้อผ้า เครื่องสำอางค์ ร้านกาแฟ ร้านอาหารต่างๆ ไฮไลท์ของ NAMPODONG STREET ก็คือ รูปหล่อโลหะ ซึ่งเป็นหนึ่งในสัญลักษณ์ของย่านนี้ มีบริเวณของ Star Street ถนนที่เต็มไปด้วยลายพิมพ์มือของคาราหนังที่มีชื่อเสียง พาท่านช้อปปิ้งแหล่งช้อปปิ้งสุดชิค **ถนนนัมโพดง (NAMPODONG STREET)** ศูนย์รวมของแหล่งช้อปปิ้งชื่อดังสินค้าแฟชั่น เสื้อผ้า เครื่องสำอางค์ ร้านกาแฟ ร้านอาหารต่างๆ ไฮไลท์ของ NAMPODONG STREET ก็คือ รูปหล่อโลหะ ซึ่งเป็นหนึ่งในสัญลักษณ์ของย่านนี้ มีบริเวณของ Star Street ถนนที่เต็มไปด้วยลายพิมพ์มือของคาราหนังที่มีชื่อเสียง

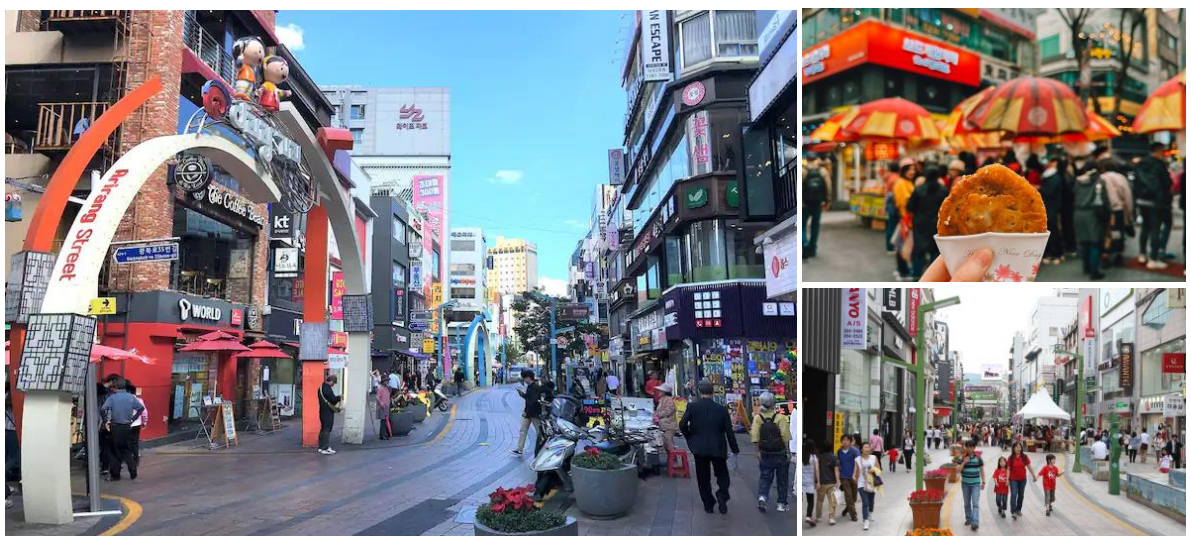

18.00 เดินทางกลับสู่ กรุงเทพฯ **โดยสารการบินแอร์ปูซาน BX** โดยเที่ยวบินที่ **BX725**

21.15 เดินทางถึงท่าอากาศยานสุวรรณภูมิ โดยสวัสดิภาพ พร้อมความประทับใจ

** หมายเหตุ **

รูปภาพประกอบในรายการนี้มีวัตถุประสงค์เพื่อประกอบการอธิบายถึงสถานที่ และรายการเมนูอาหารเท่านั้น

อัตราค่าบริการ ผู้ใหญ่ พักห้องละ 2 หรือ 3 ท่าน				
วันที่เดินทาง	ราคาผู้ใหญ่ (บาท)	พักเดี่ยว / เดินทาง ท่านเดียว เพิ่ม (บาท)	ที่นั่ง	หมายเหตุ
มีนาคม 2567				
01 – 05 มีนาคม 67	21,888	6,900.-	25	
06 – 10 มีนาคม 67	21,888	6,900.-	25	
08 – 12 มีนาคม 67	21,888	6,900.-	25	
13 – 17 มีนาคม 67	21,888	6,900.-	25	
15 – 19 มีนาคม 67	21,888	6,900.-	25	
20 – 24 มีนาคม 67	21,888	6,900.-	25	
27 - 31 มีนาคม 67	21,888	6,900.-	25	
เมษายน 2567				
10 – 14 เมษายน 67 (วันสงกรานต์)	26,888	6,900.-	25	
12 – 16 เมษายน 67 (วันสงกรานต์)	26,888	6,900.-	25	
17 – 21 เมษายน 67	22,888	6,900.-	25	
19 – 23 เมษายน 67	22,888	6,900.-	25	
24 – 28 เมษายน 67	22,888	6,900.-	25	
26 – 30 เมษายน 67	22,888	6,900.-	25	
พฤษภาคม 2567				
01 – 05 พฤษภาคม 67	22,888	6,900.-	25	
03 – 07 พฤษภาคม 67	22,888	6,900.-	25	
08 – 12 พฤษภาคม 67	22,888	6,900.-	25	
10 – 14 พฤษภาคม 67	22,888	6,900.-	25	
15 – 19 พฤษภาคม 67	22,888	6,900.-	25	
17 – 21 พฤษภาคม 67	22,888	6,900.-	25	
22 – 26 พฤษภาคม 67	22,888	6,900.-	25	
24 – 28 พฤษภาคม 67	22,888	6,900.-	25	
29 พฤษภาคม – 02 มิถุนายน 67	22,888	6,900.-	25	

**** ราคาทัวร์ไม่รวมค่าทิปมัคคุเทศก์ (ตามธรรมเนียม) 1,700 บาท / ท่าน / ทริป ชำระที่สนามบิน ณ วันเดินทาง****

หมายเหตุ : ไม่มีราคาเด็ก

****ราคา INFANT (อายุไม่ถึง 2 ปี บริบูรณ์ ณ วันเดินทางกลับ) ท่านละ 4,900 บาท**

อัตรานี้รวมรายการทัวร์และตั๋วเครื่องบินแล้ว**

ราคาทัวร์รวม

1. ค่าตัวเครื่องบินไป-กลับตามเส้นทางที่ระบุในรายการ ชั้นทัศน اجرไป-กลับพร้อมคณะ
กรณีอยู่ต่อต้องเสียค่าเปลี่ยนแปลงตัว
2. ค่าอาหารทุกมื้อ ตามที่ระบุในรายการ
3. ค่าที่พักตามระบุในรายการ พักห้องละ 2 ท่าน ตามโรงแรมที่ระบุหรือเทียบเท่า
4. ค่ารถรับ-ส่ง และนำเที่ยวตามรายการ
5. ค่าภาษีสนามบิน ทุกแห่งที่มี
6. ค่าน้ำหนักกระเป๋าสัมภาระท่านละ 15 กก. 1 ใบ / ท่าน
7. ค่าหัวหน้าทัวร์นำท่านท่องเที่ยวตลอดรายการในต่างประเทศ
8. ค่าประกันอุบัติเหตุระหว่างเดินทาง การชดเชยอุบัติเหตุส่วนบุคคลกรณี เสียชีวิต
สูญเสียชีวิตหรือสูญหายหรือ ทูพพลภาพถาวรสิ้นเชิง 1,000,000 บาท

ราคาทัวร์ไม่รวม

1. ค่าใช้จ่ายส่วนตัว อาทิ ค่าทำหนังสือเดินทาง, ค่าโทรศัพท์ส่วนตัว, ค่าซักรีด, มินิบาร์ในห้อง,
รวมถึงค่าอาหาร และเครื่องคิมที่สั่งเพิ่มนอกเหนือรายการ (หากท่านต้องการสั่งเพิ่ม กรุณาติดต่อ
หัวหน้าทัวร์แล้วจ่ายเพิ่มเองต่างหาก)
2. ค่าทิปคนขับรถ และไกด์ท้องถิ่นท่านละ 60,000 วอน หรือ 1,700 บาท ต่อท่านตลอดทั้งทริป
3. ค่าภาษีมูลค่าเพิ่ม 7% และภาษีหัก ณ ที่จ่าย 3% (กรณีออกไปเสร็จรับเงินในนามบริษัท หรือ
ต้องการใบกำกับภาษี)
4. ค่าน้ำหนักกระเป๋าสัมภาระ ที่หนักเกินสายการบินกำหนด (ปกติ 15 กก.) 1 ใบ / ท่าน
5. ค่าวีซ่าสำหรับพาสปอร์ตต่างด้าว
6. ค่าธรรมเนียม / ค่าลงทะเบียน K-ETA (10,300 WON)

เงื่อนไขการจองและการให้บริการ

1. ในการจองครั้งแรก มัดจำ ท่านละ 10,000 บาท หรือชำระทั้งหมด
2. ส่วนที่เหลือชำระก่อนเดินทาง 15 วัน ในกรณีที่ไมชำระเงินส่วนที่เหลือตามเวลาที่กำหนด ขอสงวนสิทธิ์ในการ
บอกยกเลิกการเดินทาง
3. การจองจะมีผลสมบูรณ์โดยจะต้องส่งแฟกซ์หรืออีเมลใบจองทัวร์ให้เจ้าหน้าที่ฝ่ายขายพร้อมกรอกรายชื่อของผู้
เดินทางที่สะดวกตรงตามหนังสือเดินทาง
4. บริษัทฯขอสงวนสิทธิ์เก็บเพิ่ม 300 USD หากลูกค้าต้องการขอแยกออกจากกรุ๊ปหรือไม่เที่ยวตามรายการที่กำหนด
5. ลูกค้าที่ใช้หนังสือเดินทางต่างชาติ บริษัทฯขอสงวนสิทธิ์เก็บเพิ่ม 100 USD

การยกเลิก

1. การยกเลิกการเดินทางจะมีผลสมบูรณ์ ก็ต่อเมื่อได้แฟกซ์ หรือ อีเมล การยกเลิกให้กับเจ้าหน้าที่ฝ่ายขาย
 - ยกเลิกก่อนการเดินทาง 30 วันทำการขึ้นไป คืนเงินทั้งหมด
 - ยกเลิกก่อนการเดินทาง 15 วันทำการขึ้นไป เก็บค่าใช้จ่าย 50% ของราคาทัวร์
 - ยกเลิกการเดินทางน้อยกว่า 1 - 14 วันทำการ เก็บค่าใช้จ่ายทั้งหมด 100 % ของราคาทัวร์

**** การยกเลิกไม่นับวันเสาร์อาทิตย์ และวันหยุดนักขัตฤกษ์ ****
2. การขอยกเลิกการเดินทางในกรณีเจ็บป่วยหรือมีเหตุจากร่างกายที่ไม่สามารถเดินทางในช่วงเวลาที่จองได้ การยกเลิกการเดินทางจะต้องแสดงใบรับรองแพทย์จากโรงพยาบาลให้กับเจ้าหน้าที่ฝ่ายขายทั้งนี้บริษัทฯ ขอสงวนสิทธิ์พิจารณาในการคืนเงินให้กับลูกค้าเป็นกรณีไป
3. **ในกรณีที่เจ้าหน้าที่ตรวจคนเข้าเมืองปฏิเสธการเข้า-ออกนอกประเทศซึ่งอยู่นอกเหนือความรับผิดชอบของบริษัท บริษัทขอสงวนสิทธิ์ไม่คืนค่าทัวร์ไม่ว่ากรณีใดๆทั้งสิ้น**
4. ในกรณีที่รูปแบบการเดินทางช่วงวันหยุดหรือเทศกาล บริษัทฯ ได้มีการการันตีมัดจำหรือซื้อขายแบบมีเงื่อนไขกับสายการบิน รวมถึงเที่ยวบินพิเศษ เช่น CHARTER FLIGHT (เหมาลำ), EXTRA FLIGHT (เที่ยวบินพิเศษที่เพิ่มเข้ามาช่วงวันหยุด หรือ เทศกาลดังกล่าว) บริษัทฯ ขอสงวนสิทธิ์ไม่คืนเงินมัดจำ หรือ ค่าทัวร์ทั้งหมด

หมายเหตุ

1. บริษัทฯ ขอสงวนสิทธิ์ ยกเลิกการเดินทาง ในกรณีที่จำนวนผู้เดินทาง ต่ำกว่า 15 ท่าน (ผู้ใหญ่) ขึ้นไป โดยบริษัทฯ จะแจ้งให้ทราบล่วงหน้าอย่างน้อย 7 วัน ก่อนการเดินทาง
2. เที่ยวบินและรายการท่องเที่ยว สามารถเปลี่ยนแปลงได้ตามความเหมาะสมโดยคำนึงถึงผลประโยชน์ของผู้เดินทางเป็นสำคัญ
3. หนังสือเดินทาง ต้องมีอายุเหลือใช้งานไม่น้อยกว่า 6 เดือน และบริษัทฯ รับเฉพาะผู้มีจุดประสงค์เดินทางเพื่อท่องเที่ยวเท่านั้น
4. ทางบริษัทฯ ขอสงวนสิทธิ์ไม่รับผิดชอบค่าเสียหายใดๆทั้งสิ้น อันเนื่องมาจากเกิดกรณีความล่าช้าจากสายการบิน, การประท้วง, การนัดหยุดงาน, การก่อกวน, การจลาจล, การจลาจล, การเมือง, ภัยธรรมชาติ รวมถึงการปิดให้บริการของสถานที่อันเนื่องมาจาก สภาพอากาศ หรือเหตุสุดวิสัย นอกเหนือการควบคุม (โดยบริษัทฯ จะดำเนินการประสานงานเพื่อประโยชน์สูงสุดแก่ลูกค้า)
5. ทางบริษัทฯ ขอสงวนสิทธิ์ไม่คืนเงิน ในกรณีที่ท่านใช้บริการของทางบริษัทฯ ไม่ครบ เช่น ไม่เที่ยวบางรายการ, ไม่ทานอาหารบางมื้อ เพราะค่าใช้จ่ายทุกอย่าง ทางบริษัทฯ ได้ชำระค่าใช้จ่ายให้ตัวแทนต่างประเทศแบบเหมาขาดก่อนออกเดินทางแล้ว
6. ทางบริษัทฯ ขอสงวนสิทธิ์ไม่รับผิดชอบใดๆ หากเกิดสิ่งของสูญหายจากการโจรกรรม และ/หรือ เกิดอุบัติเหตุที่เกิดจากความประมาทของตัวนักท่องเที่ยวเอง
7. เมื่อท่านตกลงชำระเงินไม่ว่าทั้งหมดหรือบางส่วนกับทางบริษัทฯ จะถือว่าท่านได้ยอมรับในเงื่อนไขข้อตกลงต่างๆแล้ว ตามที่ได้ระบุไว้แล้วทั้งหมด