

บริษัท มิรันตทริป จำกัด

(MIRANTEE TRIP Co.,Ltd.)

150/75 Moo.1 Sawai Pracharat Road,Bueng Yitho Subdistrict,
Thanyaburi District, Pathumthani 12130

Tel : 02-0828488,086-8225555,Email : tripmirantee@gmail.com,TAX ID : 0135559021341

nnn 11/08779

KAMUY KAMUY

BEST FLOWERS SEASON

" นำท่านสู่ดินแดนลึกลับ...คามุย ลูมิน่า
ปลุกตำนานเทพเจ้าไอบู ริมทะเลสาบอะคัง "

 **เดินทาง** 

21 - 26 พ.ค. 2024

คาบิคาว่า > คุชิโระ > อามาริ > อาซาฮิคาว่า > ฮิบิโร

6 วัน  **4 คืน** 

 **ผ่อนคลายกับการ
อาบน้ำแร่ 2 คืน**

 **กระเป๋าเดินทาง
รวม 25 KG**

HIGHLIGHT

- กิจกรรม Night Walk "KAMUY LUMINA"
- ชม 4 สวนดอกไม้สุดอลังการ พิงค์มอส+ทิวลิป
- ชมบ่อน้ำสีฟ้าแห่งออกโทโด ที่โครา คังมาซม
- ซุปปีงยามดิงซังโปโร "ถนนทากุโคจิ"
- อิ่มอร่อยกับบุฟเฟ่ต์ปิ้งย่างซีฟู้ด NANDA

**เมนูฟู้ดปิ้งย่างซีฟู้ด
Nanda**



ราคา **84,900.-** บาท /ท่าน

KAMUY KAMUY BEST FLOWERS SEASON

6 DAYS 4 NIGHTS [TG]

21 – 26 MAY 2024

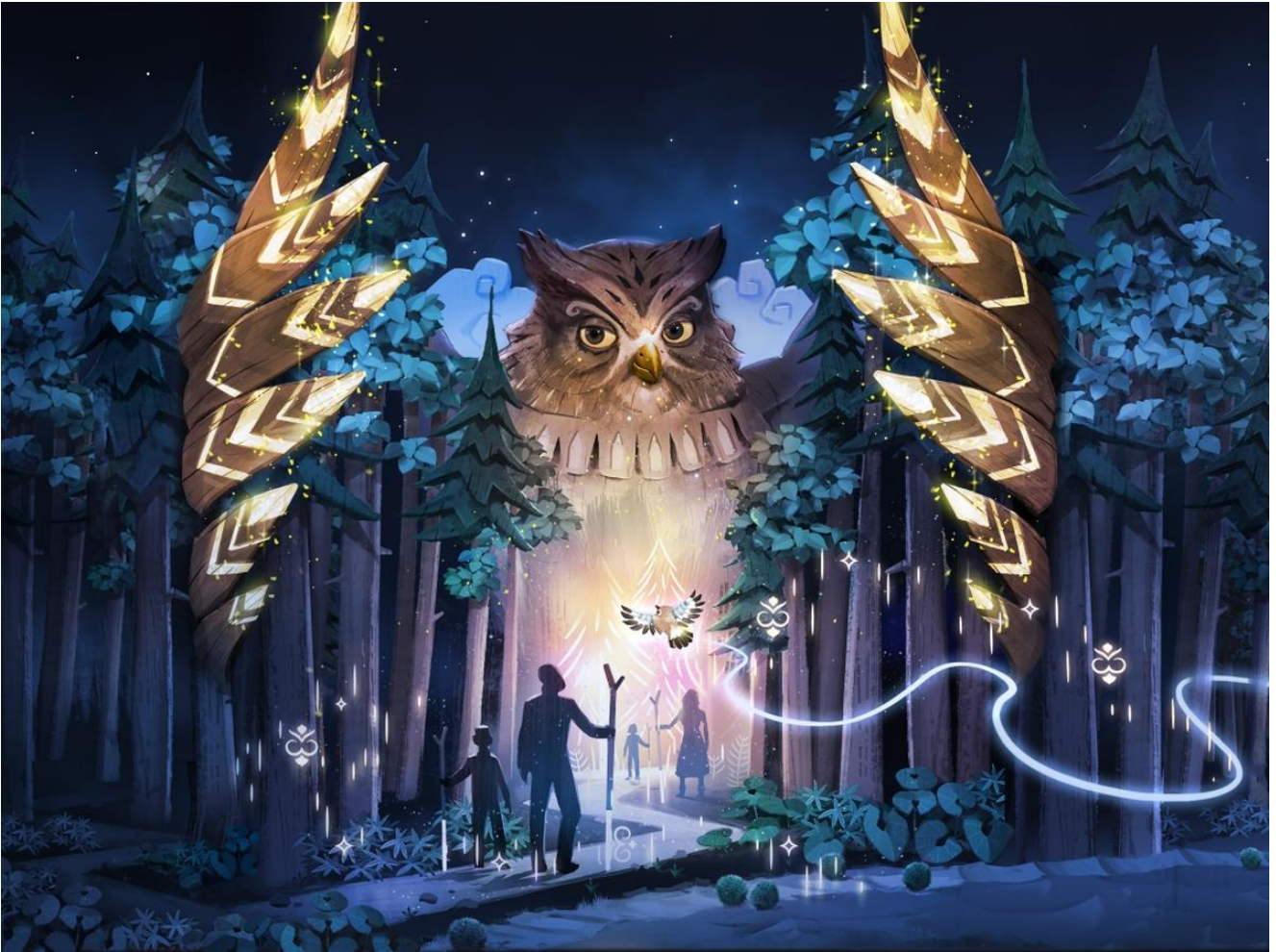

ไฮไลท์

- ★ พิเศษ!!!! กับการสำรวจป่าในตำนานยามค่ำคืนอันแสนสนุก “คามุย ลูมิน่า”
- ★ ชมทุ่งความงามอันอลังการของสวนดอกไม้ถึง 4 สวนดอกไม้ “ทุ่งพืงค์มอส & ทุ่งทิวลิป”
 (**อัตราค่าบริการของดอกไม้แต่ละพันธุ์ขึ้นอยู่กับสภาพอากาศแต่ละช่วงเวลาและฤดูกาลเป็นสำคัญ**)
- ★ ชมบ่อน้ำสีฟ้า “บลูพอนด์” มนต์เสน่ห์อันงดงามที่ถูกธรรมชาติสร้างขึ้น
- ★ ให้อ่านอิมมอร์รอยด้วยการอัฟเกรดบุฟเฟ่ต์ปิ้งย่าง NANDA ที่ขึ้นชื่อของเมืองซัปโปโร
- ★ อีสระเลือกซื้อขนมเค้กจากร้านดังขึ้นชื่อของเมืองฟูราโน่ “ฟูราโน่ เดลิเช่”
- ★ เปิดประสบการณ์การแช่ออนเซ็นเพื่อสุขภาพ (ONSEN) 2 คั้น ในแบบฉบับของชาวญี่ปุ่น

วันที่	เปรียบเทียบรายการกับที่อื่นได้ที่นี่	อาหารในรายการ			โรงแรมหรือระดับเทียบเท่า
		เช้า	เที่ยง	ค่ำ	
01	กรุงเทพ - เดินทางโดยสายการบินแห่งชาติสายการบินไทย เที่ยวบิน TG 670	-	-	-	-
02	ประเทศญี่ปุ่น - เกาะฮอกไกโด - สนามบินนานาชาติชินชิโตเสะ (ซัปโปโร) - เมืองคามิคาวา - ชมธรรมชาติอันงดงาม “สวนป่าโทคาจิ” - ปราสาทไวโนอิเคะ - ทะเลสาบอะคัง - พิเศษกับการสำรวจป่าในตำนาน “คามุย ลูมิน่า” - อาบน้ำแร่ญี่ปุ่นธรรมชาติ	-	01	02	LAKE AKAN YUKU NO SATO TSURUGA 
03	ทะเลสาบอะคัง - ทะเลสาบมาซุ - ภูเขาอิโฮซัง - ฮิงาชิโมะโกะโตะ - ชมความงามทุ่งพืงค์มอสบนที่แลนด์ (ขึ้นอยู่กับสภาพอากาศ) - บริการท่านด้วยรถชมสวนดอกไม้ - อาบน้ำแร่ญี่ปุ่นธรรมชาติ	03	04	05	LAKE ABASHIRI HOKUTEN NO SATO TSURUGA 
04	ทะเลสาบอาบาชิริ - เมืองมมเบ็ตสึ - สวนสาธารณะ ไทโย โนะโอะกะ เอ็นการุ - เมืองคามิยูเบะทสึ - ชมความงดงามสี่ส้นแห่งทุ่งทิวลิปหลากสี - ชมความงามทุ่งพืงค์มอสสวนทาคิโนะอุเอะ - เมืองอาซาฮีคาวา	06	07	08	ASAHIKAWA OMO7 [27 SQ.M]
05	อาซาฮีคาวา - บ่อน้ำสีฟ้า “บลูพอนด์” - ชมวิวถนนสายบิเอแพทเวิร์ค (Biei Patchwork Road) - อี สระ เลื อ ก ซื อ ข น ม เค้ ก จ า ก ร ้า น ดั ง “ฟูราโน่ เดลิเช่” - นครซัปโปโร - ผ่านชมหอยคอยซัปโปโรที่วิทาวนด์เวอร์ - ผ่านชมหอนาฬิกาโบราณ - อี สระ ซื อ ป ั น ึ่ง ท านุกิโคจิ - อัฟเกรดเมนูประเภทปิ้งย่างอาหารทะเลพร้อมเครื่องดื่มซอฟต์ดริงค์ไม่อัน	09	10	 11	SAPPORO KEIO PLAZA [33.2 SQ.M]
06	ซัปโปโร - สนามบินชินชิโตเสะ - ประเทศไทย - สนามบินสุวรรณภูมิ เที่ยวบิน TG 671	12	-	-	-

กำหนดการเดินทาง 21-26 พฤษภาคม 2567

21 พ.ค. 67 ประเทศไทย – ท่าอากาศยานสนามบินนานาชาติสุวรรณภูมิ

- 21:00 น. เรียนเชิญคณะพร้อมกันที่ **สนามบินนานาชาติสุวรรณภูมิ** อาคารผู้โดยสารขาออกชั้น 4 เคาน์เตอร์ C เคาน์เตอร์สายการบินแห่งชาติการบินไทย ประตูทางเข้าหมายเลข 2 เจ้าหน้าที่อำนวยความสะดวกบริเวณเคาน์เตอร์สายการบิน
- หมายเหตุ **เคาน์เตอร์เช็คอินปิดบริการก่อนเครื่องออกอย่างน้อย 60 นาที** หลังผู้โดยสารได้รับบัตรขึ้นเครื่องแล้ว กรุณาทำการตรวจสอบหมายเลข(เกท)ประตูขึ้นเครื่องกับหน้าจอมอนิเตอร์ก่อนขึ้นเครื่องอีกครั้ง เนื่องจากประตูขึ้นเครื่องอาจเปลี่ยนแปลงได้เนื่องมาจากเหตุผลของทางสนามบินและสายการบิน
- เรียนเชิญผู้โดยสารพร้อมกัน ณ ห้องผู้โดยสารประตูขึ้นเครื่องก่อนเวลาเครื่องออกอย่างน้อย 30 นาที
- 23:55 น. ออกเดินทางจาก **สนามบินสุวรรณภูมิ** โดยสายการบินแห่งชาติสายการบินไทย เที่ยวบินที่ TG 670 (เวลาท้องถิ่นประเทศญี่ปุ่นเร็วกว่าประเทศไทย 2 ชั่วโมง กรุณาปรับเป็นเวลาท้องถิ่นเพื่อนัดหมาย)

22 พ.ค. 67 ประเทศญี่ปุ่น - เกาะฮอกไกโด - สนามบินนานาชาติชินชิโตเสะ (ซัปโปโร) - เมืองคามิคาวา - ชมธรรมชาติอันงดงาม “สวนป่าโทคาจิ” - ปราสาทไวน์อิคเคะ - ทะเลสาบอะคัง - พิเศษกับการสำรวจป่าในตำนาน “คามุย ลูมิน่า” - อาบน้ำแร่ญี่ปุ่นธรรมชาติ

- 08:20 น. เดินทางถึง **ประเทศญี่ปุ่น** ณ **ท่าอากาศยานนานาชาติสนามบินชินชิโตเสะ** บนเกาะฮอกไกโด เกาะที่ใหญ่เป็นอันดับที่สองของญี่ปุ่น ภายหลังจากผ่านขั้นตอนการตรวจคนเข้าเมือง รับสัมภาระเรียบร้อยแล้ว

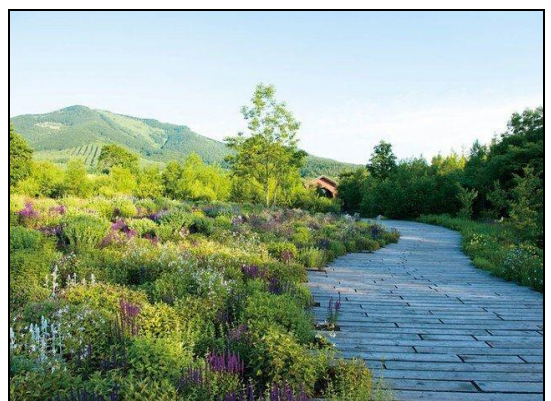

- 09:30 น. นำท่านเดินทางสู่เมือง “**คามิคาวา**” (ใช้ระยะเวลาในการเดินทางประมาณ 2:00 ชั่วโมง) ในจังหวัดฮอกไกโดจะมีเมืองที่ใช้ชื่อว่า คามิคาวา ซ้ำกันถึง 3 เมืองเนื่องจากเป็นเมืองที่ตั้งอยู่ทางต้นทางของแม่น้ำ เมืองคามิคาวาแห่งนี้เส้นทางผ่านของแม่น้ำอิชิคาริ ซึ่งเป็นแม่น้ำที่ยาวที่สุดในเกาะฮอกไกโดด้วยความยาวที่มีถึง 268 กิโลเมตร และมีความยาวติดอันดับเป็นที่ 3 ของประเทศญี่ปุ่น...

นำท่านเดินทางสู่ “สวนป่าโทคาจิ” ตั้งอยู่ที่เมืองโอบิอิโระ พื้นที่ขนาดใหญ่ล้อมรอบด้วยภูเขากว้างถึง 4 ล้านตร.ม. หรือ 2,500 ไร่ มีทิวทัศน์อันงดงามของหุบเขาสูงชันที่ทอดยาวไปทั่วทุ่งและมีเทือกเขาฮิดากะปรากฏเป็นฉากหลัง ให้ท่านสัมผัสกับธรรมชาติ สายลม แสงแดด ต้นไม้ และสัตว์ต่างๆ อีกทั้งสวนแห่งนี้ยังได้รับรางวัลการันตีความสวยงาม ไม่ว่าจะหันไปมุมไหนก็ถ่ายรูปลงได้ออกมาอย่างสวยงาม ท่านยังสามารถแวะพักรับประทานอาหารที่ปรุงจากพืชสวนครัวสดใหม่ที่ปลูกภายในสวนแห่งนี้ได้อีกด้วย...

เที่ยง

รับประทานอาหารกลางวัน ณ ภัตตาคาร...



บ่าย

นำท่านเดินทางสู่ “ปราสาทไวโนเคดะ” หรือ “โรงกลั่นเหล้าองุ่น” (ใช้ระยะเวลาในการเดินทางประมาณ 1:00 ชั่วโมง) เป็นโรงกลั่นไวน์แห่งแรกในญี่ปุ่นที่ดำเนินการโดยหน่วยงานรัฐบาลท้องถิ่นในช่วงกลางทศวรรษ 1950 เมืองอิเคดะได้รับความเสียหายจากแผ่นดินไหว หลังจากต่อสู้ดิ้นรนมากมาย พวกเขาประสบความสำเร็จในการปลูกองุ่นที่เหมาะสมกับสภาพอากาศของอิเคดะ และพัฒนาองุ่นสายพันธุ์พิเศษที่พบได้เฉพาะในเมืองอิเคดะเท่านั้น...

นำท่านเดินทางสู่ “ทะเลสาบอะคัง” ทะเลสาบที่อยู่ในส่วนหนึ่งของอุทยานแห่งชาติอะคัง เป็นทะเลสาบน้ำตื้นที่จะกลายเป็นผืนน้ำแข็งทั้งหมดในช่วงฤดูหนาว ทิวทัศน์ที่เปลี่ยนแปลงในทุกฤดูกาลเป็นที่ขึ้นชื่อเรื่องความงดงาม ทำให้เป็นแหล่งท่องเที่ยวที่มีชื่อเสียงตลอดทั้งปี ซึ่งจะมีกิจกรรมท่องเที่ยวตลอดทั้งปี...



นำท่านเข้าสู่ที่พัก YUKU NO SATO TSURUGA HOTEL

(<https://www.tsuruga.com/>)

ADDRESS: 4 CHOME-6-10 AKANKOONSEN, KUSHIRO, HOKKAIDO 085-0467, JAPAN

TEL: 0154-67-4000

FAX: 0154-67-2754



คำ

รับประทานอาหารค่ำในโรงแรม...บริการท่านด้วยบุฟเฟ่ต์นานาชาติหลากชนิด ที่มีอาหารให้ท่านได้เลือกสรรตามต้องการวัตถุดิบที่นำมาใช้ในการประกอบอาหารล้วนคัดสรรจากวัตถุดิบท้องถิ่นทั้งสิ้น

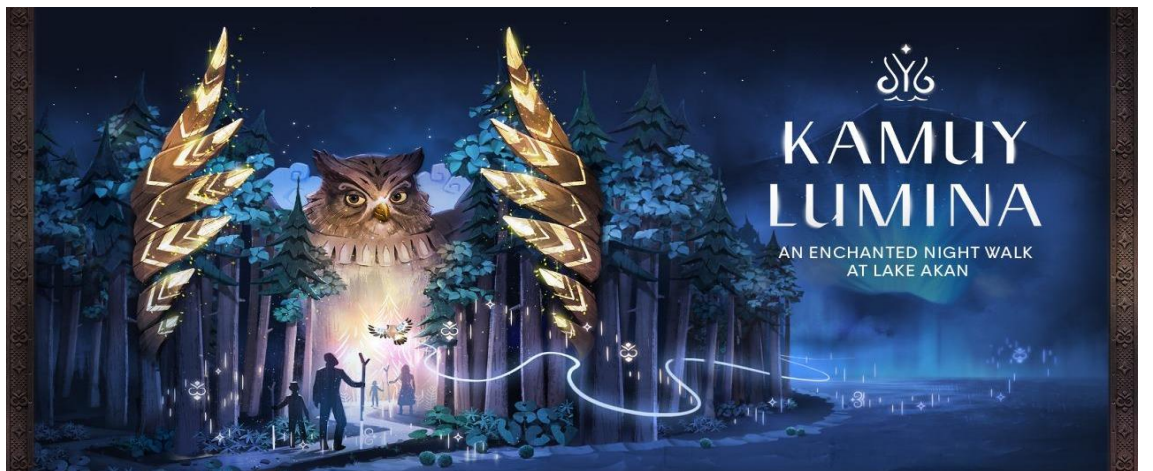

พิเศษ!!!! นำท่านสนุกสนานกับการของทะเลสาบอะคัง บนเส้นทางเดินกลางคืน "คามุย ลูมิน่า" เป็นประสบการณ์แบบอินเทอร์แอคทีฟที่น่าตื่นเต้นที่รวบรวมนิทานพื้นบ้าน ศิลปะดิจิทัล และความงามทางธรรมชาติของพื้นที่ไว้ด้วยกัน ในระยะทาง 1.2 กิโลเมตรนี้ ท่านจะได้ชมและสัมผัสตำนานไออนุ "นิทานของนกฮูกและนกเจย์เบิร์ด" ที่กลับมามีชีวิตอีกครั้งผ่านการฉายภาพแผนที่และฉากที่สร้างสรรค์ อย่างตระการตา....



พิเศษ

โรงแรมแห่งนี้ท่านจะได้สัมผัสกับการอาบน้ำแร่ญี่ปุ่น เพื่อเป็นการพักผ่อนจากการที่ได้เหน็ดเหนื่อยกับการเดินทางหรือทำกิจกรรมมาตลอดทั้งวัน การแช่น้ำแร่ธรรมชาติเป็นวัฒนธรรมดั้งเดิมของญี่ปุ่นมาอย่างช้านานตั้งแต่อดีตจนกระทั่งถึงปัจจุบันและยังคงได้รับการรักษาและสืบทอดต่อกันเป็นอย่างดี ทำให้เป็นที่รู้จักอย่างแพร่หลายในนานาประเทศ และเชื่อในเรื่องการบำรุงการไหลเวียนโลหิต

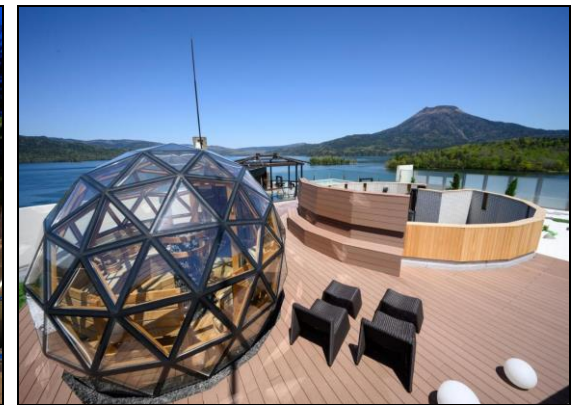

23 พ.ค. 67 ทะเลสาบอะคัง - ทะเลสาบมาซุ - ภูเขาอิโซัง - ฮิงาชิโมะโกะโตะะ - ชมความงามทุ่งฟิ่งค์มอสสนิกี้แลนด์ (ขึ้นอยู่กับสภาพอากาศ) - **บริการท่านด้วยรถชมสวนดอกไม้** - อาบน้ำแร่ญี่ปุ่นธรรมชาติ

เช้า

รับประทานอาหารเช้าในโรงแรม



นำท่านเดินทางสู่ “ทะเลสาบมาซุ” เกิดขึ้นหลังจากการปะทุของภูเขาไฟ มาซุ ทะเลสาบน้ำใสนี้มีระดับน้ำเท่าเดิมตลอดปีและบางครั้งก็ปกคลุมไปด้วยหมอก ซึ่งชมวิวที่ให้ความรู้สึกกลับจากจุดชมวิวบนเส้นทางระหว่างทะเลสาบและยอดเขา เป็นเรื่องยากที่จะได้เห็นพื้นผิวน้ำของทะเลสาบ...

นำท่านชม “ภูเขาอิโซัง” เป็นภูเขาไฟที่ยังไม่ดับ ก่อตัวเมื่อประมาณ 7,000 ปีก่อน เป็นภูเขาสูง 512 เมตร ภูเขาไฟอิโซังมีสิ่งน่าชมอยู่สองอย่าง อย่างแรกคือบนเนินลาดชันของภูเขา มีปล่องไอดือดน้อยใหญ่มากกว่า 1,500 ปล่องคอยพ่นก๊าซภูเขาไฟที่มีกำมะถันผุดขึ้นอย่างแรงจนเสียงดังก้องภูเขา และดินรอบๆปล่องไอดือดมีลักษณะพิเศษเป็นผลึกสีเหลืองซึ่งเป็นสารประกอบกำมะถันที่แข็งตัวอันน่าชมด้วย...

เที่ยง

รับประทานอาหารกลางวัน ณ ภัตตาคาร...



บ่าย

นำท่านเดินทางสู่เมือง “ฮิงาชิโมะโทะ” เพื่อนำท่านชมความงามอีกแห่งหนึ่งของดอก MOSS PHLOX หรือ “ทุ่งพิงค์มอส นนทบุรีแลนด์” (บริการท่านด้วยรถชมสวนดอกไม้ คิวรถบริการขึ้นกับปริมาณนักท่องเที่ยว) เทศกาลดอกไม้บานทั่วทั้งภูเขา ซึ่งจะบานสะพรั่งพร้อมกันบนพื้นที่กว่า 100,000 ตารางเมตร สามารถเปลี่ยนภูเขาธรรมดา ๆ ให้เป็นภูเขาสีชมพูน่าตื่นตาตื่นใจยิ่งนัก รับรองว่าเมื่อไปถึงและได้พบกับความงามที่กำลังรอคอยการมาเยี่ยมชม และท่านต้องเปล่งเสียงแสดงความชื่นชมอย่างลืมหืม “โอ้โฮ!...ไม่น่าเชื่อ...ช่างสวยเหลือเกิน” ซึ่งเป็นสถานที่ที่มีชื่อเสียงที่สุดของประเทศญี่ปุ่นในการชมพิงค์มอส และในช่วงเวลาที่ฟ้าโปร่งใส ท่านจะพบกับความงามของท้องฟ้าสีฟ้าตัดกับทุ่งดอกไม้สีชมพูเข้ม ให้ท่านได้เพลิดเพลินกับการหามุมถ่ายภาพสวยๆ อย่างจุใจ
****อัตราการบานของดอกไม้แต่ละพันธุ์ขึ้นอยู่กับสภาพอากาศแต่ละช่วงเวลาและฤดูกาลเป็นสำคัญ****



นำท่านเข้าสู่ที่พัก HOKUTEN NO OKA Lake ABASHIRI TSURUGA RESORT

ADDRESS: 159 YOBITO, ABASHIRI, HOKKAIDO, 099-2421

TEL: 0152-48-3211

FAX: 0152-48-3220



ค่ำ

รับประทานอาหารค่ำในโรงแรม...บริการท่านด้วยบุฟเฟ่ต์นานาชาติหลากชนิด ที่มีอาหารให้ท่าน
ได้เลือกสรรตามต้องการวัตถุดิบที่นำมาใช้ในการประกอบอาหารล้วนคัดสรรจากวัตถุดิบท้องถิ่น
ทั้งสิ้น



พิเศษ

โรงแรมแห่งนี้ท่านจะได้สัมผัสกับการอาบน้ำแร่ญี่ปุ่น เพื่อเป็นการพักผ่อนจากการที่ได้เหน็ดเหนื่อย
กับการเดินทางหรือทำกิจกรรมมาตลอดทั้งวัน การแช่น้ำแร่ธรรมชาติเป็นวัฒนธรรมดั้งเดิมของญี่ปุ่น
มาอย่างช้านานตั้งแต่อดีตจนกระทั่งถึงปัจจุบันและยังคงได้รับการรักษาและสืบทอดต่อกันเป็น
อย่างดี ทำให้เป็นที่รู้จักอย่างแพร่หลายในนานาประเทศ และเชื่อในเรื่องการบำรุงการไหลเวียนโลหิต

24 พ.ค. 67 ทะเลสาบอาบาชิริ - เมืองมมเบ็ตสึ - สวนสาธารณะ ไทย โนะโอะกะ เอ็นการุ - เมืองคามิยูเบะทสึ - ชมความงดงามสีส้มแห่งทุ่งทิวลิปหลากสี - ชมความงามทุ่งพื้คัมมอสสวนทาคิโนะอุเอะ - เมืองอาซาฮิคาว่า

เช้า

รับประทานอาหารเช้าในโรงแรม



นำท่านเดินทางสู่เมือง “มมเบ็ตสึ” (ใช้เวลาเดินทางประมาณ 2:00 ชั่วโมง) ตั้งอยู่ทางทิศตะวันออกเฉียงเหนือของเกาะฮอกไกโด... นำท่านชมความงามของ “สวนสาธารณะ ไทย โนะโอะกะ เอ็นการุ” สวนคอสโมสที่ใหญ่ที่สุดแห่งหนึ่งในญี่ปุ่น โดยมีดอกไม้หลากหลายสายพันธุ์บานสะพรั่งถึง 10 ล้านดอกในแต่ละปี ล้อมรอบอยู่ทั่วเนินเขาของอุทยาน จากจุดชมวิว ท่านจะรู้สึกถึงความงามของภูมิทัศน์ที่ดูเหมือนถูกสร้างขึ้น ตั้งแต่เดือนพฤษภาคมถึงกันยายน ดอกไม้อื่นๆ จะเพิ่มสีสันให้กับทิวทัศน์เป็นระยะๆ อีกทั้งที่นี่ยังมีเนินทุ่งดอกชิบะซากุระและดอกทิวลิปอีกด้วย...

****อัตราการบานของดอกไม้แต่ละพันธุ์ขึ้นอยู่กับสภาพอากาศแต่ละช่วงเวลาและฤดูกาลเป็นสำคัญ****

เที่ยง

รับประทานอาหารกลางวัน ณ ภัตตาคาร...



บ่าย

นำท่านเดินทางสู่เมือง “คามิยูเบะทสึ” (ใช้ระยะเวลาในการเดินทางประมาณ 30 นาที) เพื่อชมความงดงามของ “ทุ่งทิวลิป” แต่เดิมเป็นเพียงสวนดอกไม้เล็ก ๆ เท่านั้น ต่อมากลุ่มประชากรอออุโสะประจำท้องถิ่นได้ร่วมมือร่วมใจกันปลูกดอกไม้มานานาพันธุ์ โดยเฉพาะดอกทิวลิปและปฏิบัติอย่างต่อเนื่อง

เรื่อยมาทุก ๆ ปี จนกลายเป็นธรรมเนียมที่สืบทอดต่อกันมารุ่นสู่รุ่น ปัจจุบันสถานที่แห่งนี้มิใช่เพียงสวนดอกไม้เล็ก ๆ ดังในอดีต สวนนี้ได้มีขนาดกว้างใหญ่ขึ้น สวยงามราวกับทุ่งดอกไม้ลิปที่ปลูกในประเทศเนเธอร์แลนด์มาก... นอกจากนี้ยังมีการจัดเทศกาลงานแสดงดอกไม้ลิปขึ้นทุกปี ตั้งแต่เดือนพฤษภาคม-ต้นเดือนมิถุนายน จะมีดอกไม้ลิปให้ชมถึง 1,200,000 ดอก จาก 120 สายพันธุ์และหลากสีสันสวยงาม สีแดง สีส้ม สีชมพู สีขาว สีม่วง จัดวางเรียงรายไล่ระดับสีอย่างสวยงาม...

****อัตราการบานของดอกไม้แต่ละพันธุ์ขึ้นอยู่กับสภาพอากาศแต่ละช่วงเวลาและฤดูกาลเป็นสำคัญ****



นำท่านชม “สวนทาคิโนะอุเอะ” (ใช้ระยะเวลาในการเดินทางประมาณ 1:30 ชั่วโมง) จุดชมความงดงามอีกแห่งหนึ่งบนเกาะฮอกไกโดที่ปกคลุมด้วยพรมของดอกไม้... นำท่านขึ้นชมกับดอก MOSS PHLOX หรือที่รู้จักกันในนามนักท่องเที่ยวชาวไทยที่ชื่อ “ทุ่งพิงค์มอส” นับได้ว่าเป็นเสมือนตัวแทนสำคัญของเกาะฮอกไกโดในฤดูใบไม้ผลิเลยทีเดียว ทั้งทั้งสวนด้วยพื้นที่เทียบเท่า 14 สนามฟุตบอล จะกลายเป็นสีชมพูทั่วทั้งภูเขา ตั้งแต่ต้นเดือนพฤษภาคม-ต้นเดือนมิถุนายนของทุกปี กลิ่นหอมอบอวลของดอกไม้นี้จะทำให้ทั้งเมืองหอมก่กันไปทั่วบริเวณ ให้ท่านได้เก็บบันทึกภาพแห่งความทรงจำแห่งความสดงามไว้รำลึก ทุกครั้งที่นำภาพถ่ายกลับมาดูอีกครั้ง ท่านจะรำลึกถึงบรรยากาศนี้ไปตราบนานแสนนาน



****อัตราการบานของดอกไม้แต่ละพันธุ์ขึ้นอยู่กับสภาพอากาศแต่ละช่วงเวลาและฤดูกาลเป็นสำคัญ****

จากนั้น นำท่านเดินทางสู่เมือง “อาซาฮิคาว่า” (ใช้ระยะเวลาในการเดินทางประมาณ 2:00 ชั่วโมง)
เมืองใหญ่อันดับ 2 ซึ่งตั้งอยู่ส่วนกลางของเกาะฮอกไกโดและยังเป็นศูนย์กลางในการเดินทางไปเยี่ยม
ชมยังภูมิภาคต่าง ๆ ของเกาะฮอกไกโดอีกด้วย
รับประทานอาหารค่ำ ณ ภัตตาคาร...

ค่ำ



นำท่านเข้าสู่ที่พัก OMO7 ASAHIKAWA HOTEL BY HOSHINO RESORT

ห้องพักแบบ Superior Room ขนาด 27 ตารางเมตร (<https://omo-hotels.com/>)

ADDRESS: 9 ROKUJO, ASAHIKAWA-SHI, HOKKAIDO, 070-0036, JAPAN

TEL: 0166-24-2111

FAX: 0166-24-2114

25 พ.ค. 67 อาซาฮิคาว่า - บ่อน้ำสีฟ้า “บลูพอนด์” - ชมวิวถนนสายบิเอแพทเวิร์ค (Biei Patchwork Road) – อิสระเลือกซื้อขนมเค้กจากร้านดัง “ฟูรานโน เดลิเช่” - นครซัปโปโร - ผ่านชมหอยคอยซัปโปโรทิวทัศน์เวอร์ - หอนาฬิกาโบราณ - อิสระช้อปปิ้งทานุกิโคจิ - อัฟเกรดเมนูประเภทปิ้งย่างอาหารทะเลพร้อม เครื่องดื่มซอฟต์ดริ้งค์ไม่อัน

เช้า

รับประทานอาหารเช้าในโรงแรม



นำท่านชมสิ่งมหัศจรรย์ เป็นความงดงามแห่งธรรมชาติที่บรรจงสรรสร้างขึ้นได้อย่างลงตัว “อะโอะอิเคะ” หรือที่เรียกกันว่า “บลูพอนด์” ตั้งอยู่ไม่ไกลจากเมืองน้ำพุร้อน Shirogane Onsen ชื่อของบ่อสีฟ้ามาจากสีน้ำที่มีแร่ธาตุทำปฏิกิริยาหลังจากเกิดการปะทุของภูเขาไฟ Tokachidake บ่อน้ำสีฟ้าเกิดขึ้นจากความบังเอิญภายหลังจากการสร้างเขื่อนชิโระซะนะะ เพื่อป้องกันการเกิดโคลนถล่มจากภูเขา ทำให้น้ำถูกกั้นไม่ให้ออกจากเขื่อน น้ำถูกกักเก็บรวมกันจนเกิดเป็นบ่อน้ำสีฟ้าที่สวยงาม สดใส แตกต่างจากบ่อน้ำตามธรรมชาติอื่น ๆ และยังมีดอกไม้สูงที่สวยงามมีเอกลักษณ์เฉพาะตัว จึงทำให้บ่อน้ำแห่งนี้โดดเด่นนำไปเที่ยวชม สีของน้ำในบ่อจะมีการเปลี่ยนไปตามฤดูกาลอีกด้วย นอกจากนี้ยังมีกิจกรรมของการไปเที่ยวอะโอะอิเคะ คือ ขนมหวานที่ทำขายเฉพาะ ได้แก่ Blue Pond Drinking Jelly, Blue Pond Pudding และ Blue Pond Biei Cider แนะนำให้ท่านลองลิ้มชิมรสชาติที่หาซื้อที่ไหนไม่ได้ในประเทศญี่ปุ่นได้ที่...



นำท่านเดินทางผ่าน “เส้นทางบิเอแพทช์เวิร์ค (Biei Patchwork Road)” ที่อยู่ทางตะวันตกเฉียงเหนือของเมืองบิเอ เป็นเส้นทางที่มีความสวยงามและได้รับความนิยมจากนักท่องเที่ยว มีวิวเนินเขาซึ่งเต็มไปด้วยสวนดอกไม้หลากชนิด ทำให้เส้นทางแห่งนี้กลายเป็นเส้นหนึ่งของสีสันดอกไม้ที่ตัดกันของทุ่งต่าง ๆ ที่เหมือนกับงานฝีมือโดยการนำเอาผ้าที่มีลวดลายต่างกันมาเย็บต่อกันให้เป็นผืนเดียวหรือที่เรียกว่า “แพทช์เวิร์ค (Patchwork)” นั่นเอง...



นำท่านสู่ “ร้านขนมเค้กขึ้นชื่อเมืองฟูราโนะ” ซึ่งเป็นร้านค้าเพียงเล็ก ๆ แต่ตกแต่งอย่างน่ารักท่ามกลางขุนเขาและแมกไม้ได้อย่างร่มรื่น ให้ท่านได้อิสระกับการเลือกซื้อขนมเค้กเพื่อลิ้มลองรสชาติความ

หอมหวานและความอร่อยที่การันตีจากคนในประเทศญี่ปุ่นและการท่องเที่ยวเมืองฟูราโนะซึ่งยากจะหาที่อื่นมาเปรียบเทียบได้...

เที่ยง

รับประทานอาหารกลางวัน ณ ภัตตาคาร...



บ่าย

นำท่านเดินทางสู่ศูนย์กลางความเจริญที่สุดของเกาะฮอกไกโด “นครซัปโปโร” (ใช้ระยะเวลาในการเดินทางประมาณ 2:00 ชั่วโมง) เมืองที่มีประชากรอาศัยอยู่อย่างหนาแน่น ติดอันดับห้าของประเทศญี่ปุ่น (ประมาณ 1.6 ล้านคน)... นำท่านนั่งรถผ่านชม “หอคอยซัปโปโรทีวีทาวเวอร์” เป็นหอคอยส่งกระจายสัญญาณโทรทัศน์ สูง 147.2 เมตร มีจุดชมวิวอยู่ที่ระดับความสูง 90 เมตร... นั่งรถผ่านชม “หอนาฬิกาโบราณ” ซึ่งนับเป็นหอนาฬิกาที่มีอายุกว่า 130 ปี ซึ่งปัจจุบันยังบอกเวลาได้อย่างเที่ยงตรงและมีความแม่นยำมาก อดีตเคยเป็นสถานศึกษาด้านการเกษตรบนเกาะฮอกไกโด



นำท่านอิสระกับการช้อปปิ้งย่านถนน “ทานุกิโคจิ” นับเป็นย่านที่มีแสงสีและสีสัน คึกคัก มีชีวิตชีวาที่สุดของนครซัปโปโร โดยเฉพาะในยามค่ำคืนเหล่าบรรดาป้ายไฟโฆษณาบนตึกต่างๆ เปิดไฟสลบตีแข่งขันประชันสินค้ากัน รอบ ๆ บริเวณนี้มีร้านอาหาร ภัตตาคาร สถานบันเทิงเริงรมย์ยามค่ำคืนราตรีทั้งไนท์คลับ บาร์ คาราโอเกะรวมกันมากกว่า 4,500 ร้าน ตั้งอยู่ในตรอกซอกซอยน้อยใหญ่



คั่ว

รับประทานอาหารคั่ว ณ ภัตตาคาร... พิเศษ!!! บริการท่านด้วยอัฟเกรดบุฟเฟ่ต์ปิ้งย่าง อาหารทะเลหลากหลายชนิด เช่น กุ้ง หอยเชลล์ หอยนางรม ปู 3 ชนิด ทั้งปูขน ขาปูยักษ์ ขาปูสีไว รวมทั้งเนื้อวัว เนื้อหมู เนื้อไก่ เนื้อปลา เนื้อแกะ ให้ท่านได้มาอย่างบนเตาย่างร้อน อิ่มอร่อยกับข้าวปั้นหน้าปลาดิบ เทมปุระ พิเศษเครื่องดื่มซอฟต์ดริงค์ และเครื่องดื่มแอลกอฮอล์ เบียร์ สาเก วิสกี้จ๊ว ไม้อัน...



นำท่านเข้าสู่ที่พัก KEIO PLAZA HOTEL SAPPORO [ขนาดห้องพัก 33.2 ตารางเมตร]

(<https://www.keioplaza-sapporo.co.jp/english/>)

ADDRESS: 2-1, NORTH 5 WEST 7, CHUO-KU, SAPPORO, HOKKAIDO, 060-0005

TEL: 011-271-0111

FAX: 011-271-1488

26 พ.ค. 67 นครชัยบุรินทร์ – ทำอากาศยานนานาชาติสนามบินชินชิตโตเสะ – ประเทศไทย
ทำอากาศยานนานาชาติสนามบินสุวรรณภูมิ (กรุงเทพฯ)

- เช้า รับประทานอาหารเช้าในโรงแรม
- 07:00 น. นำท่านเดินทางสู่สนามบินนานาชาติชินชิตโตเสะ บนเกาะฮอกไกโด เกาะที่ใหญ่อันดับสองของญี่ปุ่น
- 10:30 น. เหมินฟ้าสู่สนามบินสุวรรณภูมิ (ประเทศไทย) โดยสายการบินไทย เที่ยวบินที่ TG 671
- 15:30 น. เดินทางถึงประเทศไทย ทำอากาศยานนานาชาติสนามบินสุวรรณภูมิ พร้อมภาพความประทับใจ



KAMUY KAMUY BEST FLOWERS SEASON

6 DAYS 4 NIGHTS [TG]

21 – 26 MAY 2024

ตาราง การเดินทาง 2567	ผู้เดินทาง	ราคา (บาท ท่าน)			พักเดี่ยวเพิ่ม (บาท) รวมภาษีมูลค่าเพิ่ม แล้ว
		รวม ①+②	① ราคาทัวร์ (พักห้องละ 2-3 ท่าน) รวมภาษีมูลค่าเพิ่มแล้ว (ไม่รวมตั๋วเครื่องบิน)	② ราคาตั๋วเครื่องบิน ระหว่างประเทศ ชั้นประหยัด รวมภาษีเชื้อเพลิงแล้ว	
21 – 26 พ.ค.	ผู้ใหญ่	84,900	53,900	31,000	12,900
	เด็กมีเตียง (06-11 ปี)	79,900	53,900	26,000	
	เด็กไม่มีเตียง (02-05 ปี)	68,900	42,900	26,000	
	ทารก (อายุไม่ถึง 2 ปี) ไม่มีเตียงนอน ไม่มีบริการอาหารทุกมื้อ ไม่มีที่นั่งบนรถโค้ช			โปรดสอบถาม	

หมายเหตุ กรุณาศึกษารายละเอียดทั้งหมดก่อนทำการจอง เมื่อท่านตกลงชำระเงินมัดจำและค่าทัวร์ทั้งหมดกับทางบริษัทแล้ว ทางบริษัทฯ จะถือว่าท่านได้ยอมรับเงื่อนไขและข้อตกลงต่างๆ ทั้งหมด

อัตราค่าธรรมเนียม

- ค่าตั๋วเครื่องบินโดยสารระหว่างประเทศชั้นประหยัด (ไป-กลับ)
- บริการนำดื่มวันละ 2 ขวด (ประเทศญี่ปุ่น)
- ค่าบริการมัคคุเทศก์ และค่ารถโค้ชปรับอากาศตามรายการ
- ค่าประกันภัยการเดินทางต่างประเทศ เงื่อนไขตามกรมธรรม์ วงเงินสูงสุด 2,000,000 บาท
- ภาษีมูลค่าเพิ่ม 7% (คิดจากค่าบริการ)
- ค่าที่พัก (ห้องละ 2 ท่าน) ค่าอาหาร และค่าเข้าชมสถานที่ต่าง ๆ ตามรายการที่กำหนด

(โรงแรมในประเทศญี่ปุ่นส่วนใหญ่ห้องพักมีขนาดเล็ก โรงแรมจะบล็อกเฉพาะห้องคู่ (2 เตียงเดี่ยวใน 1 ห้อง Western Style หรือ Japanese Style) ให้กับทัวร์แบบหมู่คณะ ส่วนห้องพักต่างชนิดต้องแจ้งคำขอเป็นกรณีไป เช่น การขอห้องคู่ชนิด DBL (1 เตียงขนาด 5 ฟุต จะทราบชนิดของห้องพักเมื่ออยู่หน้างาน) และหากท่านมีความประสงค์จะพัก 3 ท่านต่อห้อง (ห้องคู่+เสริมเตียง) ท่านต้องยอมรับในพื้นที่อันจำกัดของห้องพัก และกรณีโรงแรมไม่มีห้องพักที่เสริมเตียงได้ โรงแรมจะจัดห้องพักให้ท่าน 1 ห้องคู่ + 1 ห้องเดี่ยว

ซึ่งมีค่าพักเดี่ยวเพิ่มจะเป็นค่าใช้จ่ายของผู้เดินทาง โปรดรับทราบเงื่อนไขก่อนการเดินทาง

== COMPAX WORLD == ประเภทห้องพัก (เด็กที่อายุตั้งแต่ 06 ปี ต้องใช้เตียง)	โปรดทำความเข้าใจล่วงหน้า ห้องพักต่างประเภท โรงแรมในประเทศไทยส่วนใหญ่จะแยกกันคนละชั้น	
	ห้องพักเตียงเดี่ยว SINGLE BED ROOM [SGL]	พักท่านเดียว มีค่าใช้จ่ายเพิ่มจากค่าทัวร์
	ห้องพักเตียงคู่ TWIN BEDS ROOM [TWN]	ห้องพักสำหรับสองท่าน
	ห้องพักเตียงดับเบิล DOUBLE BED ROOM [DBL]	ห้องพักสำหรับสองท่าน จำนวนห้องพักมีอย่างจำกัด ขนาดห้องเล็กกว่าห้องเตียงคู่
	ห้องพักสำหรับสามท่าน (เสริมเตียง) TRIPLE BEDS ROOM [TRP]	ห้องพักสำหรับสามท่าน *หมายเหตุ*
<p>*หมายเหตุ* : กรณีที่ทางโรงแรมไม่สามารถจัดห้องพักสำหรับสามท่านได้ในห้องเดียวกัน ผู้เข้าพักต้องจำเป็นต้องใช้ห้องพักเตียงคู่ + ห้องพักเตียงเดี่ยว</p> <p></p> <p>ผู้ที่ใช้ห้องพักเตียงเดี่ยวจะต้องเป็นผู้ชำระค่าใช้จ่ายเพิ่มเติม</p>		

อัตรานี้ไม่รวม

- ค่าทำหนังสือเดินทาง และค่าใช้จ่ายที่เป็นส่วนตัวที่ไม่ระบุไว้ในรายการ เช่น ค่าโทรศัพท์ ค่าซักรีด เป็นต้น
- ค่าทิปหัวหน้าทัวร์ มัคคุเทศก์ และพนักงานขับรถ หากบริการดี น่ารัก สามารถให้เป็นการกำลังใจในการทำงานได้
- ค่าธรรมเนียมวีซ่าเข้าประเทศไทย (ถ้ามี)

การชำระเงิน

- บริษัทฯ เรียกเก็บค่ามัดจำ 30,000 บาท สำหรับการจองต่อหนึ่งที่นั่ง ภายหลังจากการทำการจอง 3 วัน
- ส่วนที่เหลือทั้งหมดชำระก่อนการเดินทาง 30 วัน หรือตามเงื่อนไขพิเศษทางบริษัทฯ กำหนด (ทางบริษัทฯ อาจมีการเรียกเก็บส่วนที่เหลือทั้งหมดก่อน 30 วัน อันเนื่องมาจากคณะที่เดินทางนั้นถูกจองเต็มเร็วกว่าปกติ หรือจำเป็นต้องออกตัวเครื่องบิน เพื่อเลี่ยงการเรียกเก็บส่วนค่าธรรมเนียมเชื้อเพลิง และค่าภาษีสนามบินที่ทางสายการบินมีการเปลี่ยนแปลงโดยไม่จำเป็นต้องแจ้งให้ทราบล่วงหน้า)

การยกเลิกหรือเลื่อนการเดินทาง (ตามประกาศคณะกรรมการธุรกิจนำเที่ยวและมัคคุเทศก์)

- กรณียกเลิกการเดินทางไม่น้อยกว่า 30 วัน บริษัทสงวนสิทธิ์ **เก็บค่าใช้จ่ายท่านละ 10,000 บาท**
- กรณียกเลิกการเดินทางน้อยกว่า 30 วัน **เก็บค่าใช้จ่าย 50% จากราคาทัวร์ทั้งหมด**
- กรณียกเลิกการเดินทางน้อยกว่า 15 วัน บริษัทขอ **เก็บค่าใช้จ่ายเต็มจำนวนตามราคาทัวร์ทั้งหมด**
- **เนื่องจากขณะนี้ทางรัฐบาลญี่ปุ่นได้ประกาศให้โควิด - 19 เป็นโรคประจำถิ่น ดังนั้นหากท่านยกเลิกการเดินทาง สืบเนื่องจากติดโควิดก่อนการเดินทาง ทางบริษัทฯ ขอขอยืดเงื่อนไขการยกเลิกทัวร์ตามที่บริษัทฯ กำหนด**

สำคัญ...เงื่อนไขและรายละเอียดของการเดินทาง (กรุณาอ่านรายละเอียดทุกข้อ)

- ☑ บริษัท คอมแพ็คเวิลด์ จำกัด เปิดดำเนินการเพื่อเป็นตัวแทนในการนำเที่ยว ทุกเส้นทางทุกสถานที่ท่องเที่ยวที่นำเสนอในรายการทัวร์ได้วางเส้นทางไว้ล่วงหน้าตามฤดูกาลตามความเหมาะสม โดยใช้ข้อมูลสถิติที่เก็บรวบรวมของปีก่อน ๆ ที่ผ่านมา และข้อมูลจากองค์การส่งเสริมการท่องเที่ยวแห่งประเทศไทยมาอ้างอิง แต่ไม่สามารถชี้วัดได้ว่าสภาพภูมิอากาศแต่ละปีจะเหมือนเดิม อาจมีการเปลี่ยนแปลงตามสภาวะความแปรปรวนทางธรรมชาติขึ้นในแต่ละภูมิภาคส่งผลโดยตรงต่อธรรมชาติ ผลผลิต ไม้ดอก ไม้ใบ และไม้ผล เป็นต้น ทั้งนี้บริษัทฯ พยายามนำเสนอสิ่งใหม่ ๆ หมุนเวียนสลับกันไปทุกรายการ
- ☑ บริษัทฯ สงวนสิทธิ์เปลี่ยนแปลงรายการทัวร์ตามความเหมาะสมให้สอดคล้องกับสถานการณ์ ขอจำกัดด้านภูมิอากาศ ณ วันเดินทางจริง โดยจะคำนึงถึงความปลอดภัย และประโยชน์สูงสุดของท่านลูกค้าโดยส่วนใหญ่เป็นหลัก
- ☑ **การเดินทางในแต่ละคณะจะต้องมีผู้โดยสารตามจำนวนขั้นต่ำที่ระบุในรายการ บริษัทฯ ขอสงวนสิทธิ์ในการเลื่อน หรือยกเลิกการเดินทางหากคณะทัวร์มีผู้เดินทางต่ำกว่าที่ระบุไว้ข้างต้น โดยจะแจ้งให้ผู้เดินทางทราบล่วงหน้าอย่างน้อย 15 วันก่อนเดินทาง**
- ☑ ในกรณีที่ลูกค้าต้องการจองและซื้อตั๋วโดยสารการบินภายในประเทศ(ไทย)หรือใช้เส้นทางบินมาจากประเทศอื่น เพื่อร่วมทัวร์ในประเทศญี่ปุ่น ไม่ว่าจะเป็นการเดินทางก่อนหรือหลังจากคณะทัวร์นั้น ๆ กรุณาติดต่อสอบถามเจ้าหน้าที่ของบริษัทฯ ทุกครั้ง (กรณีที่ท่านออกตั๋วโดยมิได้แจ้งให้บริษัทฯ ทราบล่วงหน้า ทางบริษัทฯ ไม่รับผิดชอบค่าใช้จ่ายที่เกิดขึ้นไม่ว่ากรณีใด)
- ☑ กรณีกองตรวจคนเข้าเมืองทั้งในเมืองไทย และต่างประเทศ มีการปฏิเสธมิให้ท่านเดินทางเข้าหรือออกเมือง บริษัทฯ ไม่คืนค่าทัวร์ในทุกกรณี
- ☑ บริษัทฯ ไม่รับผิดชอบต่อการถูกปฏิเสธหรือห้ามออกนอกประเทศ หรือปฏิเสธการเข้าประเทศของผู้เดินทางได้ เนื่องจากผู้เดินทางอาจมีสิ่งผิดกฎหมาย เอกสารเดินทางไม่ถูกต้อง ความประพฤติสุ่อไปในทางเสื่อมเสีย ภัยธรรมชาติ การประท้วง การก่อจลาจล ความล่าช้าการเดินทางหรือยกเลิกเที่ยวบิน และอุบัติเหตุที่เกิดจากความประมาทของนักท่องเที่ยวเอง
- ☑ เมื่อท่านออกเดินทางไปกับคณะแล้ว งดใช้บริการรายการใดรายการหนึ่งหรือไม่เดินทางพร้อมคณะ ถือว่าท่านสละสิทธิ์ ไม่อาจเรียกร้องค่าบริการคืน ไม่ว่ากรณีใด ๆ ทั้งสิ้น

ข้อกำหนดเกี่ยวกับด้านอาหาร

(จำเป็นต้องแจ้งข้อจำกัดเรื่องอาหารก่อนการเดินทางล่วงหน้า 30 วัน)

1. รายการอาหารที่ระบุไว้ อาจมีการเปลี่ยนแปลงได้ตามสถานการณ์ และความเหมาะสม โดยไม่จำเป็นต้องแจ้งให้ทราบล่วงหน้า
2. ข้อกำหนดสำหรับท่านที่ไม่ทานเนื้อปลา ตามหลักโภชนาการของทางประเทศญี่ปุ่น หมายถึง ท่านไม่สามารถทานเนื้อสัตว์น้ำอื่นใดได้ทั้งหมด ไม่ว่าจะเป็นปลาหมึก หอย กุ้ง หรืออย่างอื่นอย่างใดก็ตาม ซึ่งอาหารที่ทางภัตตาคารจะเปลี่ยนให้ส่วนใหญ่จะเป็นเมนูที่เป็นผักหรือเต้าหู้แทน

3. ส่วนกรณีที่มีแจ้งเกี่ยวกับข้อจำกัดเรื่องของอาหาร เช่น ไม่ทานเนื้อสัตว์ (เนื้อวัว, เนื้อหมู, เนื้อไก่ หรืออื่นๆ) ไม่ทานชาซิมิหรือซูชิที่เป็นของดิบ ท่านใดที่ไม่มีการแจ้งเกี่ยวกับข้อจำกัดเรื่องอาหาร(ล่วงหน้า) **เมื่อเดินทางถึงประเทศญี่ปุ่นแล้วจะไม่สามารถขอเปลี่ยนแปลงรายการอาหารใด ๆ เพิ่มเติม** โปรดทราบว่าหากท่านระบุไม่ทานเนื้อสัตว์ ภัตตาคารท้องถิ่นบางแห่งอาจเปลี่ยนเมนูให้ท่านได้เพียงผักหรือเต้าหู้ หรือผลิตภัณฑ์ที่ทำจากหัวบุกเท่านั้น

ตัวโดยสารและสายการบิน

1. ตัวโดยสารหมู่คณะ
 - 1.1 การเดินทางเป็นหมู่คณะ(ตัวชั้นประหยัด) ผู้โดยสารจะต้องเดินทางไป-กลับพร้อมกันเท่านั้น
 - 1.2 ค่าธรรมเนียมน้ำมันเชื้อเพลิง ค่าประกันวินาศภัยทางอากาศ และค่าภาษีสนามบิน จะถูกคำนวณตามอัตราที่ทางสายการบินแจ้ง ค่าธรรมเนียม ณ วันออกราคาทัวร์ หากสายการบินเปลี่ยนแปลงอัตราค่าธรรมเนียมใด ๆ เพิ่มขึ้นในภายหลัง **ถือเป็นค่าตัวเครื่องบินส่วนเพิ่มเติมที่ผู้เดินทางต้องเป็นผู้ชำระ**
 - 1.3 ตัวเดินทางหมู่คณะ ไม่สามารถใช้ไมล์ในการเปลี่ยนระดับชั้นที่นั่งจากชั้นประหยัดเป็นชั้นธุรกิจได้ และไม่สามารถจองที่นั่ง Long Leg ได้ (ในกรณีที่ต้องการจองที่นั่ง Long Leg ต้องจองตัวเดียวเท่านั้น)
 - 1.4 ที่นั่งบนเครื่องบินของกรุ๊ปทัวร์เป็นไปโดยสายการบินเป็นผู้กำหนด ซึ่งทางบริษัทฯ แจ้งค่าขอได้ตามชั้นตอน แต่ไม่สามารถเข้าไปแทรกแซงจัดการแทนได้
 - 1.5 กรณีที่ทัวร์ออกตัวเครื่องบินไปแล้วลูกค้าไม่สามารถเดินทางได้ ทางสายการบินไม่อนุญาตให้เปลี่ยนชื่อตัวผู้เดินทางทุกกรณี บริษัทฯ ขอสงวนสิทธิ์ไม่คืนค่าบริการใด ๆ
 - 1.6 ในกรณีแจ้งยกเลิกการเดินทางภายหลังบริษัทฯ ออกตัวเครื่องบินแล้ว ไม่สามารถขอคืนเงินได้ในทุกกรณี (เนื่องจากเป็นเงินของสายการบิน)
 - 1.7 ในกรณีที่ติดโควิดก่อนการเดินทาง สายการบินไม่คืนเงินค่าตัวให้ในทุกกรณี
 - 1.8 กรุณาแจ้งเบอร์สมาชิกสะสมไมล์ตั้งแต่เริ่มจองทัวร์ โดยกรอกในใบข้อมูลที่ทางบริษัทฯ ส่งให้เพื่อสิทธิประโยชน์สูงสุดของท่านเอง ในวันเดินทางไปและกลับ **กรุณาเก็บหางบัตรขึ้นเครื่องทุกใบไว้ตรวจสอบภายหลังเมื่อท่านเดินทางถึงเมืองไทยว่าได้รับไมล์สะสมเรียบร้อยแล้ว** หากบัตรโดยสารหาย (BOARDING PASS) ท่านไม่สามารถเรียกร้องใด ๆ ทั้งกับบริษัททัวร์และสายการบินได้
2. สายการบิน
 - 2.1 สำหรับผู้เดินทางซึ่ง**ตั้งครรภ์** สตรีตั้งครรภ์ทุกอายุครรภ์ต้องอยู่ในดุลพินิจของแพทย์และครอบครัวว่าควรเดินทางหรือไม่ (โปรดแจ้งพนักงานทันทีเมื่อทำการจองทัวร์) บริษัทฯ ขอเรียนว่าเราไม่อาจรับผิดชอบต่อการเกิดอุบัติเหตุไม่ว่าคิดใด ๆ จึงขอสงวนสิทธิ์ไม่รับผู้ร่วมเดินทางที่มีอายุครรภ์เกินกว่า 4 เดือน หรือผู้ที่เคยมีประวัติครรภ์เคยมีปัญหา หรือผู้ที่เคยมีประวัติการคลอดก่อนกำหนด
 - 2.2 บริษัทฯ ยกเว้นการคืนเงิน กรณีท่านแจ้งยกเลิกคณะที่ออกเดินทางในช่วงเทศกาลวันหยุดสำคัญทุกเทศกาล บริษัทฯ ต้องทำการยืนยัน,ชำระมัดจำค่าตัวหรือชำระเต็มจำนวนกับสายการบิน โดยเฉพาะเที่ยวบินพิเศษ เช่น CHARTER FLIGHT **ไม่มีการคืนเงินมัดจำหรือค่าทัวร์ ไม่ว่าจะยกเลิกเวลาใดและยกเลิกด้วยกรณีใด ๆ ทั้งสิ้น**
 - 2.3 กระเป๋าและสัมภาระเดินทาง (เป็นไปตามกฎของสายการบิน)
 - น้ำหนักกระเป๋าและสัมภาระเดินทาง สายการบินอนุญาตให้บรรทุกได้ต่อเครื่องบินคือ 25 กิโลกรัม (สำหรับผู้โดยสารในชั้นประหยัด) หากกรณีนี้ที่สัมภาระมีน้ำหนักเกิน ทางสายการบินมีสิทธิ์เรียกเก็บค่าระวางน้ำหนักเพิ่มได้
 - กระเป๋าที่สายการบินอนุญาตให้สามารถนำขึ้นเครื่องได้ จะต้องมีน้ำหนักไม่เกิน 7 กิโลกรัม และต้องมีสัดส่วน ดังนี้ (กว้าง x ยาว x สูง) 25cm x 56cm x 46cm
 - 2.4 บางรายการทัวร์ที่ต้องใช้สายการบินภายในประเทศน้ำหนักของกระเป๋าอาจถูกกำหนดให้ต่ำกว่ามาตรฐานได้ ทั้งนี้ขึ้นอยู่กับข้อกำหนดของแต่ละสายการบิน