

บริษัท มิรันทีทริป จำกัด

(MIRANTEE TRIP Co.,Ltd.)

150/75 Moo.1 Sawai Pracharat Road,Bueng Yitho Subdistrict,
Thanyaburi District, Pathumthani 12130

Tel : 02-0828488,086-8225555,Email : tripmirantee@gmail.com,TAX ID : 0135559021341

nnn 11/08779



Japan
いらっしゃいませ
" ธิริชียมาเส "

OSAKA MIKIMOTO PEARL TOKYO



เกาะไข่มุกมิทโมไต
วัดอาซากุสะ
TEAMLAB AZABUDAI
ช้อปปิ้งชินจูกุ



- หมู่บ้านมิทโมไต - ศาลเจ้าอิเสะ
- ถนนโอซากาซาวาชิ
- ทิวทัศน์ริมตลิ่งคันทอน
- เกาะมิทโมไต - ออเนซัน



- ภูเขาไฟฟูจิชั้น 5 - ชมพื้งมอส
- สวนดอกไม้ฮามามัตสึ
- วัดชิโอเอะฟูเนะ คันนอน
- นั่งเรือเฟอร์รี่ไปยังอิราโทะ
- โตเกียว



7วัน 5คืน

8-14 พ.ค.

69,900.-



TOP -239

OSAKA MIKIMOTO PEARL TOKYO 7 DAYS 5 NIGHT BY THAI AIRWAYS



OSAKA MIKIMOTO PEARL TOKYO

เกาะไข่มุกมิทิมโตะ
วัดอาซากุสะ
TEAMLAB AZABUDAI
ช้อปปิ้งชินจูกุ

- หมู่บ้านหินจา อิกะ - ศาลเจ้าฮิสะ
- ถนนโอซากามาจิ
- ทัวร์เสริมดิสนีย์แลนด์
- โกเทมบะ เอ้าท์เลต - ออเนซุม



- ภูเขาไฟฟูจิชั้น 5 - ชมฝั่งมอส
- สวนดอกไม้ฮามามัตสึ
- วัดชิโอะฟูเนะ คินนอน
- นั่งเรือเฟอร์รี่ไปยังอิโรโกะ
- โตเกียว



7 วัน 5 คืน

8-14 พ.ค.

69,900.-



TOP -239



กำหนดการเดินทาง : 08 - 14 พฤษภาคม 2567

วัน	รายการท่องเที่ยว	เช้า	เที่ยง	เย็น	โรงแรมที่พัก
08	สนามบินสุวรรณภูมิ - สนามบินคันไซ TG 672 (08.15 - 15.45) ข้อป้บั้งชินไซบาชิ				SARASA DOTONBORI HOTEL หรือเทียบเท่า
09	หมู่บ้านนินจา อิกะ - ศาลเจ้าอิเสะ - ถนน โอสารามาชิ - เกาะไซ่มุกมิกิโมโต้				TOBA SEASIDE HOTEL หรือ เทียบเท่า 
10	นั่งเรือเฟอร์รี่ไปยังอิราโกะ - สวนดอกไม้ สามามัตสึ - โกเทมบะ เอ้าท์เลต - ออนเซน				TOMINOKO HOTEL หรือ เทียบเท่า 
11	ภูเขาไฟฟูจิชั้น 5 (ขึ้นอยู่กับสภาพอากาศ) - ชมพั้งมอส - วัดชิโอะฟูเนะ คันนอน - โตเกียว				SHINJUKU WASHINGTON HOTEL หรือเทียบเท่า
12	อิสระข้อป้บั้ง หรือ เลือกซื้อทัวร์เสริมดิสนีย์แลนด์ ท่านละ 3,200 บาท ไม่ใช้รถในการเดินทาง				SHINJUKU WASHINGTON HOTEL หรือเทียบเท่า
13	วัดอาซากุสะ - TEAMLAB AZABUDAI - ข้อป้บั้ง ชินจูกุ - 20.30 ไปยังสนามบินฮาเนดะ				
14	สนามบินฮาเนดะ - สนามบินสุวรรณภูมิ TG 661 (00.20-05.25+)				

วันที่เดินทาง	ราคาผู้ใหญ่	เด็กมีเตียง (6-11ปี)	เด็ก ไม่มีเตียง (2-5ปี)	พักเดี่ยว	ราคาไม่รวมตัว
ราคานี้ยังไม่รวมค่าทิปไกด์และคนขับ 700 บาท / ท่าน					
08 - 14 พฤษภาคม 2567	69,900	66,900	63,900	9,900	51,900

**** หมายเหตุ : นำหนักกระเป๋าทั้งไปและกลับ 20 กก. ****

วันแรกของการเดินทาง	สนามบินสุวรรณภูมิ – สนามบินคันไซ TG 672 (08.15-15.45) – ขัอปปิ่งชินไซบาชิ		
---------------------	--	---	---

05.00 น. พร้อมกันที่ สนามบินสุวรรณภูมิ อาคารผู้โดยสารขาออกระหว่างประเทศ สายการบินไทย เจ้าหน้าที่คอยให้การต้อนรับ ดูแลด้านเอกสาร เช็คอิน และสัมภาระในการเดินทาง

08.15 น. ออกเดินทางสู่ สนามบินคันไซ ประเทศญี่ปุ่น โดย สายการบินไทย เที่ยวบินที่ TG 672 เวลาญี่ปุ่น เร็วกว่าประเทศไทย 2 ชั่วโมง

15.45 น. เดินทางถึง สนามบินคันไซ นำท่านผ่านขั้นตอนการตรวจคนเข้าเมืองและศุลกากร

ขัอปปิ่งชินไซบาชิ เป็นสรวงสวรรค์แห่งการ ช้อปปิ้งอย่างแท้จริง เพราะมีร้านรวงมากมายตั้งแต่ห้างสรรพสินค้าไปจนถึงย่านร้านค้าไว้คอยสนองความต้องการของนักท่องเที่ยวได้หลากหลายกลุ่ม ในย่านร้านค้าชินไซบาชิที่ทอดตัวจากทิศเหนือจรดใต้เป็นระยะทางยาว 580 เมตร มีร้านขายเสื้อผ้าและร้านอาหารเรียงรายกันอยู่เกือบ 200 ร้านค้า



ค้า รับประทานอาหารค่ำ ณ ร้านอาหาร

นำท่านเข้าสู่ที่พัก [SARASA DOTONBORI HOTEL](#) หรือเทียบเท่า



วันที่สองของ การเดินทาง	หมู่บ้านนินจา อิกะ - ศาลเจ้าอิเสะ - ถนน โอสารามาชิ - เกะไซ่มุคิมิกิโมโต้			
----------------------------	---	---	---	---

เช้า **รับประทานอาหารเช้า ณ ห้องอาหารของโรงแรม**

นำท่านเดินทางสู่ **หมู่บ้านนินจาอิกะ (IGA NINJA MUSEUM) หรือ พิพิธภัณฑ์นินจาอิกะ** ตั้งอยู่เมืองอิงะในจังหวัดมิเอะ เป็นแหล่งท่องเที่ยวที่เอกลักษณ์ที่ไม่มีที่อื่นนอกเหนือไปจากญี่ปุ่นที่เป็นถิ่นกำเนิดของเหล่านินจาในช่วงศตวรรษที่ 15 เมืองนี้เคยเป็นสถานที่สอนวิชานินจามาก่อน จึงอาจเรียกได้ว่าเป็นบ้านเกิดของนินจาในตระกูลอิกะ ใครที่อยากเห็นความเป็นนินจาขนานแท้ที่ต้องมาที่นี่ ภายในมีการจัดแสดงที่น่าสนใจหลายอย่างรวมถึงการแสดงด้วยทักษะและการฝึกฝนจริง ห้องสำหรับจัดแสดงอาวุธ และวัตถุสิ่งของต่างๆ ที่เกี่ยวกับนินจา มีการแสดงนินจาโชว์เป็นรอบทุกๆ ชั่วโมง



เที่ยง **รับประทานอาหารกลางวัน ณ ร้านอาหาร**

เดินทางสู่ **ศาลเจ้าอิเสะ** เป็นศาลเจ้าสำคัญ และใหญ่ที่สุดแห่งหนึ่งของลัทธิชินโต มีความเก่าแก่มากชนิดที่ว่าย้อนตำนานกลับไปได้ถึง 2,000 ปีเลย สร้างขึ้นเมื่อ 4 ปีก่อนคริสตกาลหรือตรงกับ พ.ศ. 539 เพื่อเป็นที่ประดิษฐานของ อามาเทราสี โอมิคามิ เทพเจ้าแห่งดวงอาทิตย์ หรือเทพีแห่งแสงสว่างนั่นเองครับ ซึ่งเทพเจ้าองค์นี้นับว่ามีความสำคัญกับชาวญี่ปุ่นมากๆ เพราะเป็นเทพหลักของศาสนาชินโต อันเป็นรากฐานของพิธีกรรมต่างๆ มากมาย ทั้งยังเชื่อกันว่าจักรพรรดิของชาวญี่ปุ่นนั้นสืบเชื้อสายมาจากเทพองค์นี้โดยตรง รวมถึงธงชาติญี่ปุ่นยังมีสัญลักษณ์ของดวงอาทิตย์ด้วย นั่นเลยเป็นสาเหตุที่ทำให้ศาลนี้ชาวญี่ปุ่นต่างบอกว่า "ต้องมาสักการะให้ได้สักครั้งหนึ่งในชีวิต"



ถนนช้อปปิ้ง OHARAIMACHI ย้อนอดีต (พร้อมกับนักท่องเที่ยวอีกมากมาย) ที่โอะฮะไรมะชิ (Oharaimachi) ถนนช้อปปิ้งยาว 800 เมตร บนเส้นทางสู่ศาลเจ้าอิสะะ เดินเที่ยวไปบนถนนที่ปูด้วยหิน สองข้างทางเรียงรายไปด้วยอาคารในแบบสมัยเอโดะ ซึ่งเป็นที่ตั้งของร้านค้าและร้านอาหารมากมาย



เกาะไข่มุกมิกิโมโตะ (MIKIMOTO PEARL ISLAND) ตั้งอยู่ในอิวะเซะชิมะ อยู่ทางตอนใต้ของจ.มิเอะ เป็นเกาะที่มีชื่อเสียงโด่งดังในด้านไข่มุกระดับเกรดพรีเมียมจนถือได้ว่าไข่มุกของที่นี่เป็นราชาของไข่มุกทั้งหมดเลยก็ว่าได้





ค่า รับประทานอาหารค่ำ ณ ร้านอาหาร

นำท่านเข้าสู่ที่พัก **TOBA SEASIDE HOTEL** หรือเทียบเท่า 

หลังจากรับประทานอาหารค่ำแล้ว ให้ท่านได้อาบน้ำแร่เพื่อสุขภาพ เพิ่มวิตามินผิวให้กับร่างกาย ผ่อนคลายความเมื่อยล้าได้อย่างเต็มที่



วันที่สามของ การเดินทาง	นั่งเรือเฟอร์รี่ไปยังอิราโกะ - สวนดอกไม้ ฮามามัตสึ - โกเทมบะ เอ๊าท์เลต - ออนเซน			
----------------------------	--	---	---	---

เช้า รับประทานอาหารเช้า ณ ห้องอาหารของโรงแรม

นำท่าน **นั่งเฟอร์รี่สู่เมืองอิราโกะ** เรือเฟอร์รี่ข้ามอ่าวชิรุกะนั้นเป็นถนนเส้นทางพิเศษของจังหวัดที่อยู่เหนือน้ำซึ่งจดทะเบียนเป็นเส้นทางหมายเลข 223 (ซึ่งสามารถอ่านออกเสียงได้ว่า “ฟูจิซัง” ในภาษาญี่ปุ่น) เรือเฟอร์รี่นี้แล่นข้ามอ่าวชิรุกะ ซึ่งเป็นหนึ่งในอ่าวที่สวยงามที่สุดในโลก และเชื่อมต่อกับท่าเรือชิมิซึและท่าเรือนิชิอิซูโทยุโดยใช้เวลาเดินทาง 70 นาที เพลิดเพลินไปกับทัศนียภาพอันตระการตาของสถานที่มรดกโลกอย่างภูเขาไฟฟูจิและดงสนมิโฮะโนะมัตสึบาระจากห้องรับรองสุดหรู และสุขใจไปกับการล่องเรืออันแสนผ่อนคลายและไม่มีรถติดบนพื้นทะเล



นำท่านสู่ **สวนดอกไม้ฮามามัตสึ** สวนพฤกษศาสตร์ที่อยู่ติดกับทะเลสาบฮามานะ มีทัศนียภาพธรรมชาติที่สวยงามและเต็มไปด้วยดอกไม้พีชพันธุ์กว่า 3,000 ชนิด รวมถึงต้นซากุระ 1,300 ต้น และทิวลิป 5 แสนดอก นอกจากนี้ยังมี “สวนดอกกุหลาบ” กว่า 1000 ต้น และ “สวนฮานะชิโอะ” ที่เต็มไปด้วยพรรณไม้ญี่ปุ่นกว่า 1 ล้านต้น อีกทั้งยังสามารถชมดอกไม้หน้าหาพันธุ์ตามฤดูกาล เช่น ในฤดูใบไม้ร่วงก็สามารถชมโมมิจิ(ใบไม้แดง)ได้



นำท่านสู่ **โกเทมบะพรีเมียมเอาร์ทリート** ซุปเปอร์มอลล์ที่ใหญ่ที่สุดในญี่ปุ่น แหล่งช้อปปิ้งยอดนิยมประจำสถานที่ท่องเที่ยวรอบแนวภูเขาไฟฟูจิ ภายในมีร้านค้าแบรนด์เนมกว่า 210 ร้าน ศูนย์อาหารอีก 23 แห่ง ซึ่งแวดล้อมไปด้วยภูมิทัศน์ทางธรรมชาติสวยๆ ทั้งทะเลสาบ สวนดอกไม้ และภูเขาไฟฟูจิ







ค่ำ รับประทานอาหารเช้า ณ ห้องอาหารของโรงแรม

นำท่านเข้าสู่ที่พัก **TOMINOKO HOTEL** หรือเทียบเท่า

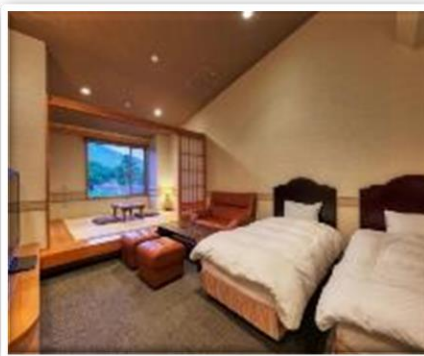

หลังจากรับประทานอาหารค่ำแล้ว ให้ท่านได้อาบน้ำแร่เพื่อสุขภาพ เพิ่มวิตามินผิวให้กับร่างกาย ผ่อนคลายความเมื่อยล้าได้อย่างเต็มที่



วันที่สี่ของการเดินทาง	ภูเขาไฟฟูจิชั้น 5 (ขึ้นอยู่กับสภาพอากาศ) ชมพิพิธภัณฑ์ - วัดชิโอะฟูเนะ คันนอน - โตเกียว			
------------------------	---	--	---	---

เช้า รับประทานอาหารเช้า ณ ห้องอาหารของโรงแรม

นำท่านเดินทางสู่ **ภูเขาไฟฟูจิชั้นที่ 5 หรือ Mt. Fuji 5th Station** เป็นทั้งจุดชมวิวยอดนิยมสำหรับนักท่องเที่ยว และจุดเริ่มต้นในการเดินเท้าขึ้นไปสู่ยอดภูเขาไฟฟูจิสำหรับบรรดานักปีนเขา ตั้งอยู่ที่จังหวัดยามานาชิ ประเทศญี่ปุ่น ภูเขาไฟฟูจิถูกแบ่งออกเป็น 10 สถานี หรือ 10 ระดับตามเส้นทางในการปีนขึ้นไปสู่ยอดเขา เนื่องจากระบบการคมนาคมที่ถูกพัฒนาขึ้นเรื่อยๆ จึงทำให้ในปัจจุบัน รถบัสสามารถวิ่งขึ้นมาได้ถึงบริเวณชั้นที่ 5 ส่งผลให้สถานีนี้ไม่ได้เป็นเพียงแค่

สถานที่สำหรับนักปีนเขาเพียงอย่างเดียวเท่านั้น แต่ยังได้รับความนิยมอย่างมากในหมู่นักท่องเที่ยวที่ต้องการขึ้นมาชมภูเขาไฟฟูจิอย่างใกล้ชิดเต็มตา รวมถึงสามารถมองเห็นวิวของทะเลสาบทั้ง 5 แห่งที่รายล้อมอยู่ได้อีกด้วย



นำท่านชม **SHIBAZAKURA** หรือที่รู้จักกันในนาม **PINK MOSS** เทศกาลทุ่งดอกไม้ “ฟูจิชิบะซากุระ” ที่มีชื่อเสียงในการชมดอกชิบะซากุระที่ดีที่สุด ซึ่งจัดขึ้นในบริเวณทะเลสาบทั้ง 5 ของภูเขาไฟฟูจิ ที่จะแบ่งบานแย้มแรกให้ได้ชม ในช่วงเดือนเมษายน - พฤษภาคมของทุกปี ดอกไม้สีสันหลากหลายตามสายพันธุ์ ทั้งสีชมพู แดง ม่วง ขาว แบ่งบานเต็มลานกว้างสีสันสดใสกว่า 800,000 ต้น สะท้อนฉากหลังด้วยภูเขาไฟฟูจิ



เที่ยง รับประทานอาหารกลางวัน ณ ร้านอาหาร



นำท่านเดินทางสู่ **วัดชิโอะฟูเนะคันนอน (Shiofune Kannon Temple)** ชมทุ่งกุหลาบพันปีกรุงโตเกียว เมืองโอเมะ (Ome) วัดนี้เป็นวัดพุทธนิกายชินง่อนหรือนิกายมหายานที่มีพื้นที่ขนาดใหญ่ตามหุบเขาในเขตชานเมืองโอเมะ จุดเด่นคือ รูปปั้นเจ้าแม่กวนอิม Shiofune Heiwa (เจ้าแม่กวนอินแห่งสันติภาพ) ที่สูงตระหง่านอยู่ด้านบนหุบเขาของวัด ตัววัดมีอายุย้อนกลับไปได้ประมาณระหว่างปี ค.ศ. 645 – 650 มีการกล่าวกันว่า มีแม่ชีชาวพุทธลี้ภัยที่รู้จักกันในชื่อ Yao Bikuni ได้ก่อตั้งวัดโดยประดิษฐานรูปปั้นแกะสลักด้วยไม้ขนาดเล็กของเจ้าแม่กวนอิมพันมือในหุบเขาแห่งนี้ ประวัตินี้เล่าอีกว่า พระภิกษุที่อาศัยอยู่ในสมัยยุคนารา (ค.ศ. 710 – 794) รู้สึกว่าสภาพทางภูมิศาสตร์ของหุบเขานี้ค่อนข้างคล้ายกับเรือบรรทุกล้อที่ใช้ในสมัยนั้น จึงตั้งชื่อว่า วัดชิโอะฟูเนะ ซึ่ง Shio (ชิโอะหมายถึงล้อ) Fune (ฟูเนะหมายถึงเรือ) วัดแห่งนี้มีชื่อเสียงในด้านสวนดอกไม้ขนาดใหญ่โดยเฉพาะพุ่มกุหลาบพันปี (ดอกสีสีจิว) จำนวนมากและบานสะพรั่งตามเนินเขา และบริเวณรอบๆวัดในช่วงกลางเดือนเมษายน-พฤษภาคม ของทุกปี



ค่ำ รับประทานอาหารค่ำ ณ ร้านอาหาร

นำท่านเข้าสู่ที่พัก **SHINJUKU WASHINGTON HOTEL** หรือเทียบเท่า



วันที่ห้าของ การเดินทาง	อิสระข้อปึง หรือ เลือกซื้อทัวร์เสริมดิสนีย์แลนด์ ท่านละ 3,200 บาท ** ไม่ใช่ไรต์ **			
----------------------------	--	---	---	---

เช้า รับประทานอาหารเช้า ณ ห้องอาหารของโรงแรม

นำท่านช้อปปิ้งที่ **ย่านชินจูกุ (Shinjuku)** แหล่งบันเทิง และแหล่งช้อปปิ้งขนาดใหญ่ใจกลางเมืองหลวงโตเกียว เป็นศูนย์รวมแฟชั่นเก๋ๆ เท่ๆ ของเหล่าบรรดาแฟชั่นนิสต้า มีสถานีรถไฟชินจูกุที่เป็นเหมือนศูนย์กลางของย่านนี้ ซึ่งเป็นหนึ่งในสถานีที่คึกคักที่สุดในญี่ปุ่น ในแต่ละวันมีผู้คนจำนวนมากถึง 2.5 ล้านคนที่ใช้บริการ สถานีแห่งนี้ ทางด้านตะวันตกย่านนี้ที่เต็มไปด้วยตึกระฟ้าหลายอาคาร มีทั้งโรงแรมชั้นนำ และในสวนทางด้านตะวันออกนั้นคือ คาบุกิโจ (Kabuki-jo) เป็นย่านที่เต็มไปด้วยห้างสรรพสินค้า, ร้านเครื่องใช้ไฟฟ้าขนาดใหญ่อย่าง Bic Camera และย่านบันเทิงยามราตรีที่มีร้านอาหารเยอะแยะมากมาย เช่นร้านอิซากายะ (Izakaya)



ย่านชิบูย่า (Shibuya) แหล่งช้อปปิ้งและเอนเตอร์เทนเมนต์ที่คึกคักขนาดใหญ่ใจกลางโตเกียว เป็นหนึ่งในย่านที่คึกคักมีผู้คนพลุกพล่านตลอดเวลา ในบริเวณนี้ถือว่าเป็นแหล่งช้อปปิ้งที่นิยมของวัยรุ่นญี่ปุ่นเนื่องจากมีห้างสรรพสินค้าจำนวนมาก ร้านอาหารเก๋ๆก็มีอยู่มากมาย เนื่องจากเป็นแหล่งช้อปปิ้งที่มีชื่อเสียงทำให้มีร้านเสื้อผ้าแฟชั่นหรือดีไซน์เนอร์ที่ออกแบบเสื้อผ้าเอง และเปิดร้านบริเชอริ์ สามารถสร้างแบรนด์สินค้าแฟชั่นของตนเองจนโด่งดังได้หลายต่อหลายแบรนด์



ย่านฮาราจูกุ ย่านขายของกินของใช้และสถานที่เที่ยวของบรรดาวัยรุ่นวัยทีน โดยเฉพาะช่วงสุดสัปดาห์นั้นละแวกบริเวณ ทาเคชิตะโดริ ถนนสายแคบระหว่าง สถานีฮาราจูกุกับถนน เมจิ โดริ เรียกว่าแทบไม่มีที่หายใจ



เลือกซื้อทัวร์เสริม โตเกียวดิสนีย์แลนด์ ผู้ใหญ่ราคา 3,200 บาท / เด็ก 2,900 บาท

โตเกียวดิสนีย์แลนด์เชิญท่านพบกับความอลังการซึ่งเต็มไปด้วยเสน่ห์แห่งตำนานและจินตนาการของการผจญภัย ใช้
 ทุนในการก่อสร้าง 600 ล้านดอลลาร์ โดยการถมทะเล ออกไปสัมผัสกับเครื่องเล่นในหลายรูปแบบ เช่น ทำทายความ
 มั่นสเหมือนอยู่ในอวกาศไปกับ SPACE MOUNTAIN, ระทึกขวัญกับ HAUNTED MANSION บ้านผีสิง, ตื่นเต้นกับ
 SPLASH MOUNTAIN, นั่งเรือผจญภัยในป่ากับ JUNGLE CRUISE, เยือนบ้านหมีพูห์, ตะลุยอวกาศไปกับ BUZZ
 LIGHTYEAR'S ASTRO BLASTERS, เข้าไปอยู่ในโลกแห่งจินตนาการกับการ์ตูนที่ท่านชื่นชอบ



เพื่อไม่ให้เป็นกรรบกวนเวลาของท่าน ให้ท่านอิสระรับประทานอาหารกลางวันและค่าตามอัธยาศัย

นำท่านเข้าสู่ที่พัก **SHINJUKU WASHINGTON HOTEL** หรือเทียบเท่า



วันที่หกของ การเดินทาง	วัดอาซากุสะ – TEAMLAB AZABUDAI – ซ้อปปิงชินจูกุ 20.30 ไปยังสนามบินนานาชาติ			
---------------------------	---	--	--	--

เช้า รับประทานอาหารเช้า ณ ห้องอาหารของโรงแรม

นำท่านนมัสการเจ้าแม่กวนอิม **วัดอาซากุสะ** วัดที่ได้ชื่อว่าเป็น
 วัดที่มีความศักดิ์สิทธิ์และได้รับความเคารพนับถือมากที่สุดแห่ง
 หนึ่งในกรุงโตเกียว ภายในประดิษฐานองค์เจ้าแม่กวนอิมทอง
 คำมีผู้คนนิยมมากกราบไหว้ขอพรเพื่อความเป็นสิริมงคลตลอด
 ทั้งปี วัดพุทธที่เก่าแก่ที่สุดในภูมิภาคคันโต และมีผู้คนนิยมมา
 กราบไหว้เพื่อความเป็นสิริมงคลตลอดทั้งปี



TEAMLAB AZABUDAI HILLS เป็นทีมแล็บ ที่เพิ่งเปิดตัวเมื่อต้นเดือนกุมภาพันธ์ ปี 2024 ที่ Azabudai Hills เป็น แลนด์มาร์กใหม่ของกรุงโตเกียว TeamLab Borderless คือหนึ่งในงานศิลปะเป็นแบบ Digital Art Museum (พิพิธภัณฑ์ศิลปะดิจิทัล) ที่สร้างโลกที่ต่อเนื่องและไร้พรมแดน งานศิลปะเคลื่อนออกจากห้องได้อย่างอิสระ สร้าง ความสัมพันธ์กับผู้คน สื่อสารกับผลงานอื่นๆ และมีแนวคิดเรื่องเวลาเหมือนกับร่างกายมนุษย์ เมื่อโลกไร้พรมแดน เปลี่ยนแปลงไปตามการมีอยู่ของเรา และเมื่อเราตีความและหลอมรวมตัวเองเข้าสู่โลกที่เป็นหนึ่งเดียวกันนี้ เราจะสำรวจความต่อเนื่องในหมู่ผู้คน เช่นเดียวกับความเข้าใจใหม่เกี่ยวกับความต่อเนื่องระหว่างเราและโลก

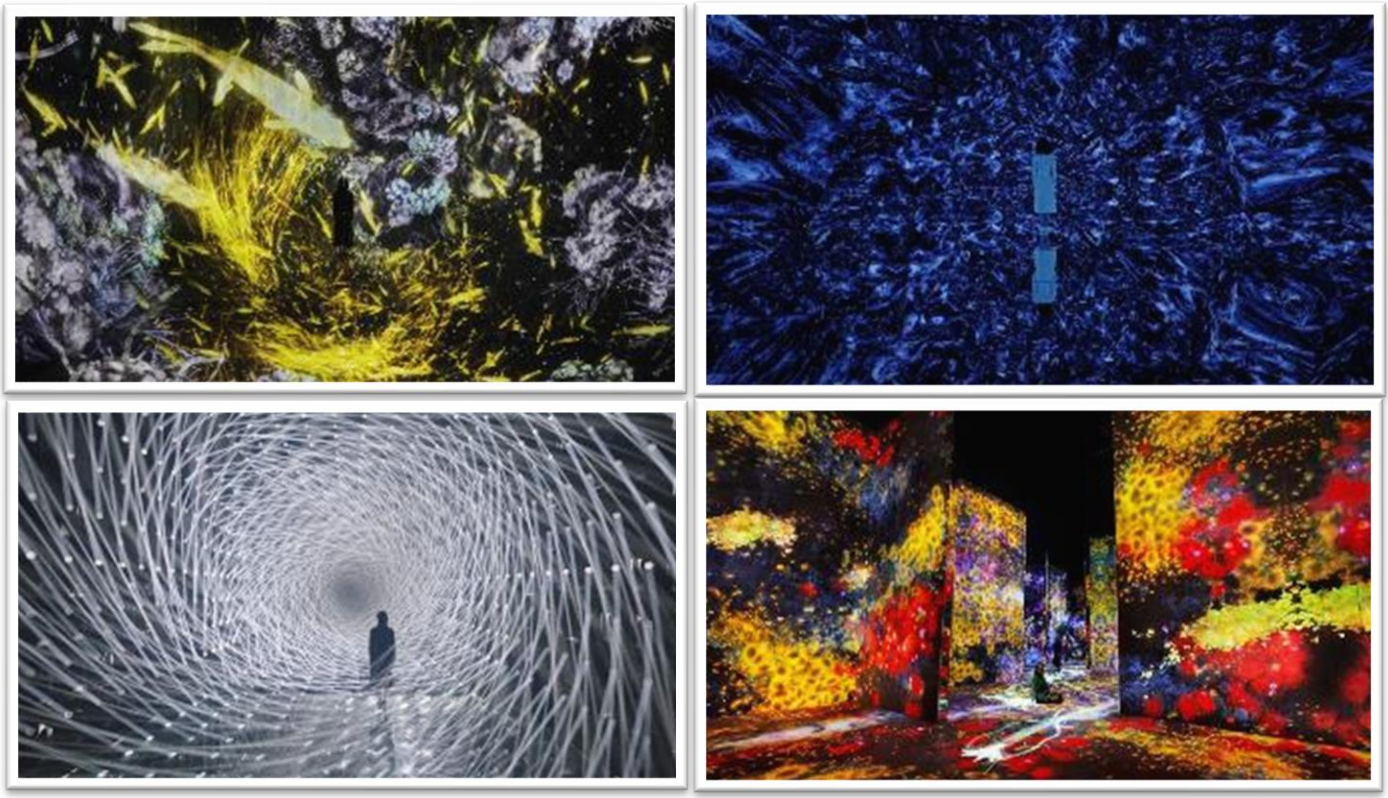

นำท่านช้อปปิ้งที่ **ย่านชินจูกุ (Shinjuku)** แหล่งบันเทิง และแหล่งช้อปปิ้งขนาดใหญ่ใจกลางเมืองหลวงโตเกียว เป็นศูนย์รวมแฟชั่นเก๋ๆ เท่ห์ๆ ของเหล่าบรรดาแฟชั่นนิสต์ มีสถานีรถไฟชินจูกุที่เป็นเหมือนศูนย์กลางของของย่านนี้ ซึ่งเป็นหนึ่งในสถานีที่คึกคักที่สุดในญี่ปุ่น ในแต่ละวันมีผู้คนจำนวนมากถึง 2.5 ล้านคนที่ใช้บริการสถานีแห่งนี้ ทางด้านตะวันตกย่านนี้ที่เต็มไปด้วยตึกระฟ้าหลายอาคาร มีทั้งโรงแรมชั้นนำ และในส่วนทางด้านตะวันออกนั้นคือ คาบูกิจิ (Kabuki-jo) เป็นย่านที่เต็มไปด้วยห้างสรรพสินค้า, ร้านเครื่องใช้ไฟฟ้าขนาดใหญ่อย่าง Bic Camera และย่านบันเทิงยามราตรีที่มีร้านอาหารเยอะแยะมากมาย เช่นร้านอิซากายะ (Izakaya)



เพื่อไม่ให้เป็นการรบกวนเวลาของท่าน ให้ท่านอิสระรับประทานอาหารกลางวันและค่ำตามอัธยาศัย

ถึงเวลาอันสมควร นำท่านเดินทางไปสู่ สนามบินฮาเนดะ

วันที่เจ็ดของ การเดินทาง	สนามบินฮาเนดะ - สนามบินสุวรรณภูมิ TG 661 (00.20-05.25+)			
-----------------------------	--	---	--	--

11.55 น. ออกเดินทางสู่ สนามบินสุวรรณภูมิ กรุงเทพฯ ฯ โดยสายการบินไทย เที่ยวบินที่ TG 661

17.50 น. เดินทางถึง สนามบินสุวรรณภูมิ กรุงเทพฯ ฯ โดยสวัสดิภาพ พร้อมกับความประทับใจ

เงื่อนไขการจองทัวร์

อัตรานี้รวม

- ✓ ราคานี้รวมภาษีน้ำมัน ณ วันที่ 01 สิงหาคม 2566 และ ทางบริษัทฯ ขอสงวนสิทธิ์ในการปรับภาษีน้ำมันขึ้น หากทางสายการบินมีการเรียกเก็บเพิ่มเติม โดยทางบริษัท จะแจ้งให้ทราบก่อนการออกตั๋วเครื่องบิน
- ✓ ค่าตัวเครื่องบินไป-กลับ ตามเส้นทางที่ระบุ
- ✓ ค่าภาษีสนามบินทุกแห่งตามรายการที่ระบุ
- ✓ ค่าพาหนะรับส่งตามรายการนำเที่ยวที่ระบุ
- ✓ ค่าโรงแรมห้องพัก 2-3 ท่านต่อห้องตามรายการที่ระบุ
- ✓ ค่าอาหาร เครื่องดื่มตามรายการที่ระบุ
- ✓ ค่าเข้าชมสถานที่ต่างๆ ตามรายการที่ระบุ
- ✓ ค่าประกันอุบัติเหตุคุ้มครองในวงเงินท่านละ 1,000,000 บาท
- ✓ ค่าเบี้ยประกัน อุบัติเหตุในระหว่างการเดินทางท่องเที่ยว วงเงินประกันท่านละ 500,000 บาท (ไม่ครอบคลุมถึง สุขภาพ อากาศเจ็บป่วย หรือ โรคประจำตัว) กรณีเสียชีวิต จากอุบัติเหตุระหว่างการเดินทางท่องเที่ยว วงเงินประกัน ท่านละ 1,000,000 บาท (เงื่อนไขตามกรมธรรม์)

อัตรานี้ไม่รวม

- ✗ ค่าทำหนังสือเดินทาง หรือ พาสปอร์ต วัคซีนพาสปอร์ต
- ✗ ค่าใช้จ่ายส่วนตัวนอกเหนือในรายการ เช่น ค่าโทรศัพท์, ค่าซักรีด, ค่าเครื่องดื่มและอาหารที่สั่งเพิ่มเติมจากรายการที่ทางบริษัท จัดให้เป็นต้น
- ✗ ค่าน้ำหนักกระเป๋าเดินทางในกรณีน้ำหนักเกินกว่าสายการบินกำหนด
- ✗ ค่าธรรมเนียมในการยื่นใบอนุญาตสำหรับคนต่างด้าวที่กลับเข้าประเทศ
- ✗ ค่าภาษีน้ำมันที่ทางสายการบินมีการเรียกเก็บเพิ่มเติม หรือมีการเปลี่ยนแปลงกะทันหัน
- ✗ ค่าภาษีมูลค่าเพิ่ม 7% และ ค่าภาษีหัก ณ ที่จ่าย 3% ซึ่งต้องจ่ายเพิ่มจากราคาค่าทัวร์
- ✗ ค่าทิปไกด์และคนขับ 700 บาท / ท่าน

หมายเหตุ : อายุ 6 เดือน - ไม่ถึง 1 ปี และ อายุ 76 - 85 ปี

ค่าประกันอุบัติเหตุคุ้มครองในวงเงินท่านละ 500,000 บาท

เงื่อนไขการชำระเงิน

เมื่อท่านทำการจองทัวร์กับทางบริษัทฯ

- ขอเรียกเก็บมัดจำค่าทัวร์ท่านละ 25,000 บาท
- ส่วนที่เหลือต้องชำระทั้งหมด 20 วัน ก่อนการเดินทาง

เงื่อนไขการยกเลิก

***** กรุณาพิจารณาเงื่อนไขต่างๆ และเงื่อนไขการยกเลิกทัวร์ของบริษัทฯ ก่อนทำการจองทัวร์ หากท่านได้ทำการจองทัวร์ ทางบริษัทฯ ถือว่าท่านได้รับทราบและยอมรับเงื่อนไขทุกอย่างเรียบร้อยแล้ว *****

- ➔ ยกเลิกก่อนการเดินทาง 45 วัน หักค่าใช้จ่ายตามจริงที่เกิดขึ้น
- ➔ ยกเลิกก่อนการเดินทาง 15 - 44 วัน หักค่าใช้จ่าย 50 % ของราคาทัวร์
- ➔ ยกเลิกก่อนการเดินทาง 8 - 14 วัน หักค่าใช้จ่าย 75 % ของราคาทัวร์
- ➔ ยกเลิกก่อนการเดินทาง 1 - 7 วัน หักค่าใช้จ่าย 100 % ของราคาทัวร์
- ➔ ผู้เดินทางไม่สามารถเข้า - ออกเมืองได้ เนื่องจากเอกสารปลอม หรือการห้ามของเจ้าหน้าที่ หรือ ไม่ว่าด้วยเหตุผลใดๆ หักค่าใช้จ่าย 100 % ของราคาทัวร์

หมายเหตุ (สำคัญมาก ผู้โดยสารที่เดินทางต้องรับทราบ และยินยอม ก่อนการเดินทาง)

- รายการอาจมีการเปลี่ยนแปลงตามความเหมาะสม เนื่องจากความล่าช้าของสายการบิน โรงแรม ที่พัก การจราจร เหตุการณ์ทางการเมือง การนัดหยุดงาน การก่อกบฏ อุบัติเหตุ สภาพอากาศ ภัยธรรมชาติ วาตภัย อัคคีภัย หรือไม่ว่าจะด้วยสาเหตุใดๆ ก็ตาม (ซึ่งเป็นเหตุการณ์ที่เหนือการควบคุมจากทางบริษัททัวร์ฯ) โดยทางบริษัทจะคำนึงถึงความปลอดภัยของลูกค้าเป็นสำคัญ
- หากสถานที่ท่องเที่ยวใดที่ไม่สามารถเข้าชมได้ไม่ว่าด้วยสาเหตุใดก็ตาม ทางบริษัทขอสงวนสิทธิ์ในการไม่คืนค่าใช้จ่าย เนื่องจากทางบริษัทได้ทำการจองและถูกเก็บค่าใช้จ่ายไปแล้ว

- หากท่านยกเลิกทัวร์ เนื่องจากเหตุการณ์ความไม่สงบทางการเมือง สายการบิน สภาพอากาศ ภัยธรรมชาติ วิกฤติ อัคคีภัย ทั้งที่สายการบิน หรือในส่วนของการบริการทางประเทศที่ท่านเดินทางท่องเที่ยว ยังคงให้บริการอยู่เป็นปกติ ทางบริษัทฯ ขอสงวนสิทธิ์ในการไม่คืนค่าทัวร์ทั้งหมด หรือบางส่วนให้กับท่าน
- บริษัทฯ จะไม่รับผิดชอบ และ ขอสงวนสิทธิ์ในการ ไม่คืนค่าทัวร์ทั้งหมด หรือบางส่วนให้กับท่าน ในกรณีดังนี้
 - กรณีที่กองตรวจคนเข้าเมือง ห้ามผู้เดินทาง เดินทาง เนื่องจากมีสิ่งผิดกฎหมาย หรือสิ่งของห้ามนำเข้าประเทศเอกสารเดินทางไม่ถูกต้อง หรือความประพฤติส่อไปในทางเสื่อมเสียด้วยเหตุผลใดๆ ก็ตามที่ทางกองตรวจคนเข้าเมืองห้ามเดินทาง
 - กรณีที่สถานทูตงดออกวีซ่า อันสืบเนื่องมาจากตัวผู้โดยสารเอง
 - กรณีที่กองตรวจคนเข้าเมืองของประเทศไทยงดออกเอกสารเข้าเมือง ให้กับชาวต่างชาติ หรือ คนต่างด้าวที่พำนักอยู่ในประเทศไทย

**** ซึ่งทางบริษัทฯ ขอสงวนสิทธิ์ในการไม่คืนค่าทัวร์ทั้งหมด หรือบางส่วน ให้กับท่าน หากเกิดเหตุการณ์ดังกล่าว ****

ข้อมูลเพิ่มเติม

ตัวเครื่องบิน



ในการเดินทางเป็นหมู่คณะ ผู้โดยสารจะต้องเดินทางไป-กลับพร้อมกัน หากต้องการเลื่อนวันเดินทางกลับ ท่านจะต้องชำระค่าใช้จ่ายส่วนต่างที่สายการบิน และบริษัททัวร์เรียกเก็บและการจัดที่นั่งของกลุ่ม เป็นไปโดยสายการบินเป็นผู้กำหนด

ในกรณียกเลิกการเดินทาง และได้ดำเนินการออกตัวเครื่องบินไปแล้ว (กรณีตัว REFUND ได้) ผู้เดินทางต้องรอ REFUND ตามระบบของสายการบินเท่านั้น



โรงแรมที่พัก

เนื่องจากการวางแผนแบบห้องพักของแต่ละโรงแรมแตกต่างกัน จึงอาจทำให้ห้องพักแบบห้องเดี่ยว (Single) และห้องคู่ (Twin / Double) และ ห้องพักแบบ 3 ท่าน / 3 เตียง (Triple Room) ห้องพักอาจจะไม่ติดกัน

กรณีมีงานจัดประชุมนานาชาติ (Trade Fair) เป็นผลให้ค่าโรงแรมสูงขึ้นมาก และห้องพักในเมืองเต็ม บริษัทฯ ขอสงวนสิทธิ์ ในการปรับเปลี่ยน หรือย้ายเมือง เพื่อให้เกิดความเหมาะสม



สัมภาระ และ ค่าพนักงานยกกระเป๋า

สำหรับน้ำหนักของสัมภาระที่ทางสายการบินอนุญาตให้บรรทุกได้ห้องเครื่องบินคือ 20 กิโลกรัม สำหรับผู้โดยสารชั้นประหยัด การเรียกเก็บค่าน้ำหนักเพิ่มเป็นสิทธิ์ของสายการบินที่ไม่อาจปฏิเสธได้

สำหรับกระเป๋าสัมภาระที่ทางสายการบินอนุญาตให้นำขึ้นเครื่องได้ ต้องมีน้ำหนักไม่เกิน 7 กิโลกรัม และมีความกว้าง+ยาว+สูง ไม่เกิน 115 เซนติเมตร หรือ 25 เซนติเมตร (9.75 นิ้ว) x 56 เซนติเมตร (21.5 นิ้ว) x 46 เซนติเมตร (18 นิ้ว)

กรณีที่ต้องมีบินด้วยสายการบินภายในประเทศ น้ำหนักของกระเป๋าอาจจะถูกกำหนดให้ต่ำกว่ามาตรฐานได้ ทั้งนี้ขึ้นอยู่กับข้อกำหนดของแต่ละสายการบินทางบริษัทฯ ขอสงวนสิทธิ์ไม่รับภาระส่วนของค่าใช้จ่ายที่สัมภาระน้ำหนักเกิน (ท่านต้องชำระในส่วนที่โดนเรียกเก็บเพิ่ม)

ทางบริษัทฯ ไม่รับผิดชอบ กรณีเกิดการสูญหาย , สูญหายของกระเป๋า และสัมภาระของผู้โดยสาร

