



PHOTO WORLD TOURS

PHOTO WORLD TOURS & TRANSPORT LTD.,PART

1/109 Moo 9 Soi Pibulsongkram 6, Pibulsongkram Rd., Nonthaburi 11000

ใบอนุญาต 11/01064

✉ indochinaontour@gmail.com ☎ 02-966-7532



phototour



มัลดีฟส์ เกาะมาฟูชี

โปรแกรมชั้นสุดพิเศษ



มีไกด์ไทยดูแล

4 วัน 3 คืน 20,999 .-



โรงแรม



เรือรับ-ส่ง



ดำน้ำ



อาหาร



▶ SUNSET FISHING



▶ HALF DAY TRIP



▶ SHARK TRIP

มัลดีฟส์ เกาะมาฟูชี

โปรแกรมชั้นสุดพิเศษ



มีไกด์ไทยดูแล

4 วัน 3 คืน 20,999 .-



โรงแรม



เรือรับ-ส่ง



ดำน้ำ



อาหาร

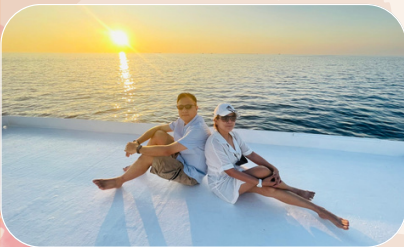

► SUNSET FISHING

กิจกรรมนั่งเรือดูพระอาทิตย์ตก Sun Set Dhoni และตกปลากลางคืนแบบมัลดีเวียน ใช้สวกมือ



► HALF DAY TRIP

กิจกรรม snorkeling ตามหาเต่าทะเล ปลาสวยงาม ปลายูนีคอร์น Secret Garden ตามหาปลาโลมา Pinnic Sandbank



► SHARK TRIP

กิจกรรม snorkeling กับปลาฉลามพยาบาล เล่นกับกระเบนที่เกาะท้องถิ่น ตามหาปลาโลมา Pinnic ตามหาที่ Sandbank

กำหนดการเดินทาง

MAY : 24-27
JUN : 27-30
JUL : 26-29

AUG : 15-18
SEP : 26-29

รายละเอียดเพิ่มเติม

MAAFUSHI, LOCAL ISLAND MALDIVES

MAAFUSHI LOCAL ISLAND เกาะชุมชน เกาะมาฟูชิ ตั้งอยู่ที่ KAAFU ATOLL อยู่ห่างจากสนามบิน เดินทางโดย SPEED BOAT 30 นาที หรือ เลือกเดินทางโดยเรือท้องตื้น 1.30 นาที เกาะมาฟูชิ เป็นเกาะแรกที่ทางรัฐบาลมัลดีฟส์ได้สนับสนุนและอนุญาตให้ชาวบ้านหรือ คนมัลดีฟส์ได้เปิดธุรกิจที่พัก เกสเฮาท์ สำหรับนักท่องเที่ยว ที่ไม่ต้องการพักบนรีสอร์ตหรูกลางน้ำ และต้องการเที่ยวแบบประหยัดค่าใช้จ่าย ซึ่งเกาะมาฟูชิขึ้นชื่อเรื่องกิจกรรมดำน้ำที่ค่อนข้างครบครัน ในราคาที่พักและค่ากิจกรรมที่ไม่แพง ตัวเกาะ มีความยาวเพียง 1.2 กม. และกว้างแค่ 265 เมตรเท่านั้นเอง มีประชากรอาศัยอยู่ประมาณ 2,000-3,000 คน ซึ่งก่อนหน้านี้ทำการประมงเป็นหลัก ก่อนเปลี่ยนเป็นให้บริการด้านการท่องเที่ยว กีฬาทางน้ำกับนักท่องเที่ยว ที่นี่มีบริการพาไปดำน้ำ กิจกรรมทางน้ำที่บางรีสอร์ตก็ไม่มี ด้วยความสมบูรณ์ของธรรมชาติ ท่านจะได้ เจอ เต่าทะเล โลมา ปลาฉลาม กระเบน แมงต้ำ ปลาชุกชุม และปะการังที่สวยงามมากๆ ในราคาที่ถูกลงเหลือเชื่อ ที่นี่ถูกแบ่งโซนสำหรับการใส่ชุดว่ายน้ำ หรือ BIKINI ซึ่งจำกัดเฉพาะให้นักท่องเที่ยว สามารถใส่ชุดดังกล่าวได้ที่หาด BIKINI BEACH นี้เท่านั้น ในโซนของหาดอื่นๆ เป็นหาด PUBLIC BEACH ให้คนท้องถิ่นหรือนักท่องเที่ยวเล่นน้ำได้ แต่ห้ามใส่ BIKINI เด็ดขาด เกาะมาฟูชิ ไม่มีแอลกอฮอล์ขายและไม่สามารถนำเข้าประเทศหรือนำเข้ามาที่เกาะเพื่อดื่มได้เพราะผิดกฎหมายร้ายแรง 99.99% คนมัลดีเวียนนับถือศาสนาอิสลาม



สายการบิน บินตรงมัลดีฟส์

airasia

ขาไป : ดอนเมือง - มาเล
• FD175 09.15 11.30
ขากลับ : มาเล - ดอนเมือง
• FD176 12.30 19.05

Bangkok Airways

ขาไป : สุวรรณภูมิ - มาเล
• PG711 09.20 11.55
ขากลับ : มาเล - สุวรรณภูมิ
• PG712 12.45 19.25

DAY 1

BANGKOK - MALDIVES - MAAFUSHI - FISHING



06.30 AIRPORT

ทุกท่านเช็คอินด้วยตนเอง (กรุณาถึงสนามบินก่อนเวลาเครื่องออก 3 ชั่วโมงเป็นอย่างน้อย)

- สายการบินแอร์เอเชีย สนามบินดอนเมือง
- สายการบิน บางกอกแอร์เวย์ สนามบินสุวรรณภูมิ

09.15 เดินทางสู่มัลดีฟส์ (ใช้เวลา 4 ชม)

11.30 ถึงสนามบิน เวลาา มัลดีฟส์

- เวลาที่มัลดีฟส์ ช้ากว่าประเทศไทย 2 ชม.
- โทด์ท้องถิ่น **ถือป้ายบริษัท** รอรับท่านที่ประตูทางออก
- พาทุกท่านเดินทางโดย SPEED BOAT เข้าสู่เกาะมาฟูชี
- ใช้เวลา 30 นาที
- CHECK IN ที่พัก ตามที่ท่านเลือก

17.00 SUNSET DHONI NIGHT FISHING

- 17.30 ทำกิจกรรมนั่งเรือดูพระอาทิตย์ตก
- ตกปลากลางคืน โดยรอกมือ แบบชาวมัลดีเวียน

19.30 กลับเข้าที่พัก - รับประทานอาหารค่ำที่โรงแรม

- พักผ่อนตามอัธยาศัย
- หากต้องการดื่มแอลกอฮอล์ กรุณาแจ้งเจ้าหน้าที่
- เพื่อพาท่าน TRANSFER ไปขึ้นเรือดื่ม FLOTING BAR
- ไม่เสียค่าใช้จ่ายในการ TRANSFER
- ชำระค่าดื่มเองตามจริง บนเรือ FLOTING BAR (ไม่รวมเครื่องดื่มและอาหาร)



DAY 2

SNORKELING : HALF DAY TRIP



07.00 รับประทานอาหารเช้าที่โรงแรม

09.30 SNORKELING HALF DAY TRIP

- นัดหมายเวลาที่ LOBBY
- เจ้าหน้าที่พาไปเอาอุปกรณ์ SNORKELING GEAR (ฟินส์ หน้ากากพร้อมท่อ เสื้อชูชีพ ผ้าเช็ดตัว)
- ออกทริปดำน้ำ โดยเรือ SPEED BOAT
- ใช้เวลา 15 นาที
- ตามหาเต่าทะเล GREEN TURTLE
- SNORKELING ปลายูนีคอร์น ปลาสวยงาม NEMO
- ตามหาโลมา ที่ DOLPHIN LAGOON

เที่ยง PICNIC SANDBANK

- พาทุกท่าน PICNIC รับประทานอาหารเที่ยง
- เน้นรายการมหาสมุทรอินเดีย
- สีสันแจ่มใส หาดทรายขาวละเอียด
- รวมอาหารเที่ยง
ข้าวกล้อง หรือ แซนวิช น้ำผลไม้ น้ำเปล่า ผลไม้



พักผ่อนตามอัธยาศัย ว่ายน้ำ ถ่ายรูป

บ่าย กลับเข้าเกาะมาฟูชิ ใช้เวลาประมาณ 20 นาที

18.30 รับประทานอาหารค่ำที่โรงแรม

- พักผ่อนตามอัธยาศัย

นัดหมายมาหารูปภาพของกิจกรรมวันนี้



ทุกกิจกรรมจะมีจำนวนขั้นต่ำในการออกเดินทาง 8 ท่าน หรือ 10 ท่าน กรณีไม่สามารถออกทำกิจกรรมได้ บริษัทคืนค่ากิจกรรมให้ตามจริงของมูลค่าแต่ละกิจกรรมของ contact rate

DAY 3

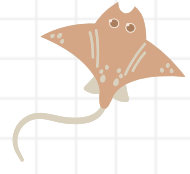

SNORKELING : SHARK BAY

07.00 รับประทานอาหารเช้าที่โรงแรม

09.00 SHARK TRIP : VAAVU ATOLL

- นัดหมายเวลาที่ LOBBY โรงแรม
- เจ้าหน้าที่พาไปเอาอุปกรณ์ SNORKELING GEAR (ฟินสั้น หน้ากากพร้อมท่อ เสื้อชูชีพ ผ้าเช็ดตัว)
- ออกทริปดำน้ำ โดยเรือ SPEED BOAT
- ใช้เวลา 45 นาที
- ตามหาโลมา ที่ DOLPHIN LAGOON (คนละจุด)
- เล่นกับกระเบนที่ FULIDHOO LOCAL ISLAND
- SNORKEL กับฉลามพยาบาล ที่ SHARK POINT



เที่ยง PICNIC SANDBANK

- พาทุกท่าน PICNIC รับประทานอาหารเที่ยง
- เป็นทรายกลางมหาสมุทรอินเดีย (คนละจุด)
- สีนํ้าแยกสี หาดทรายขาวละเอียด
- รวมอาหารเที่ยง (ข้าวกล่อง หรือ แซนวิช นํ้าผลไม้ นํ้าเปล่า ผลไม้)

พักผ่อนตามอัธยาศัย ว่ายนํ้า ถ่ายรูป

บ่าย กลับเข้าเกาะมาฟูซิ ใช้เวลาประมาณ 45 นาที

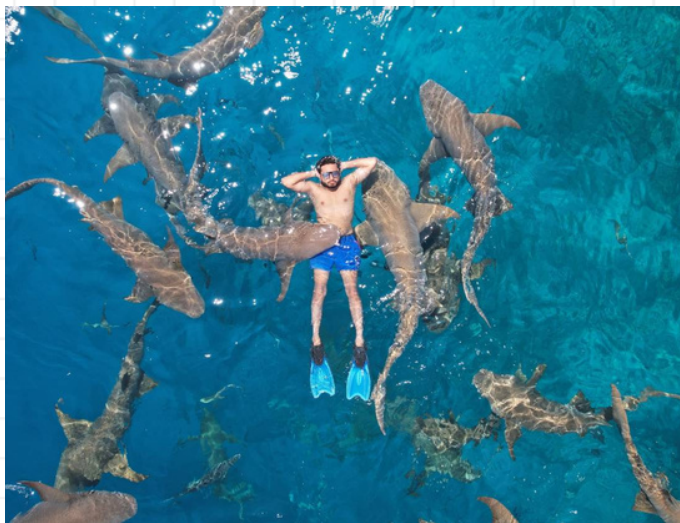

18.30 รับประทานอาหารค่ำที่โรงแรม

- พักผ่อนตามอัธยาศัย

นัดหมายมาหารูปภาพของกิจกรรมวันนี้

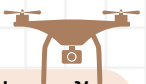

หากสนใจรูปถ่ายและ VDO โดรน กรุณาแจ้งล่วงหน้า
ชำระเพิ่มท่านละ 15 USD/ท่าน/จุด เป็น ON
REQUEST ไม่การันตีว่าจะมีโดรนออกทุกวัน ขึ้นอยู่
กับความพร้อมหน้างาน โดรน และสภาพอากาศ

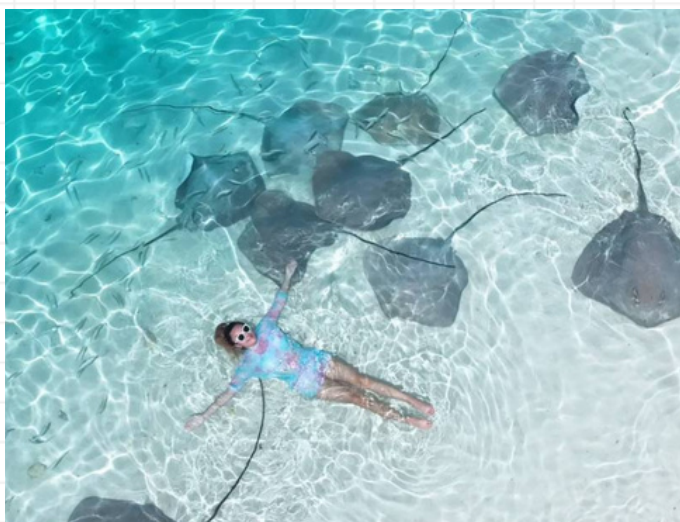

ทุกกิจกรรมจะมีจำนวนที่นั่งต่ำในการออกเดินทาง 8 ท่าน หรือ 10 ท่าน กรณีไม่สามารถออกทำ
กิจกรรมได้ บริษัทคืนค่ากิจกรรมให้ตามจริงของมูลค่าแต่ละกิจกรรมของ CONTACT RATE

DAY 4



MAAFUSHI - AIRPORT - THAILAND



07.00 รับประทานอาหารเช้าที่โรงแรม

08.00 MAAFUSHI - AIRPORT

- นัดหมายเวลาที่ LOBBY โรงแรม
- เจ้าหน้าที่ส่งทุกท่าน ที่ท่าเรือเกาะมาฟูชิ (ไม่ได้ไปส่งที่สนามบิน)
- เดินทางโดยเรือ SPEED BOAT ใช้เวลา 40 นาที (แวะจอดมาเล เมืองหลวงประมาณ 10 นาที)



08.40 ถึงสนามบิน เวลามา มัลดีฟส์

- ทุกท่าน CHECK IN ด้วยตนเอง

12.15 เดินทางกลับประเทศไทย ใช้เวลา 4 ชม.



19.10 ถึงประเทศไทยโดยสวัสดิภาพ

- AIR ASIA ถึง เวลา 19.05
- BANGKOK AIRWAYS ถึง เวลา 19.25

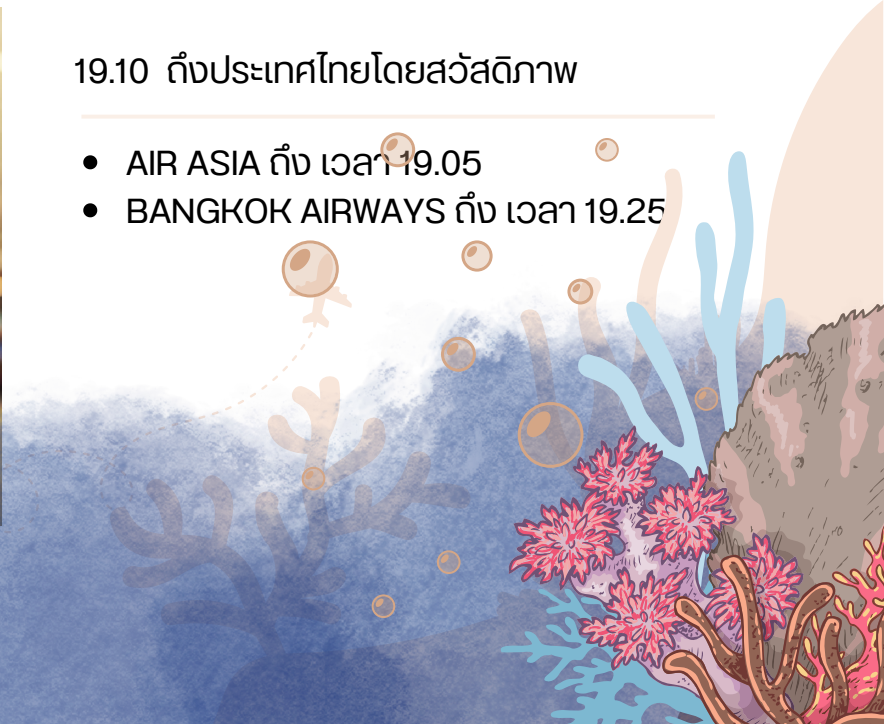



PRICE LIST : TRITON BEACH

DELUXE SEAVIEW



- โรงแรม 4 ดาว มีลิฟท์ อยู่ใน LOCATION โซนนักท่องเที่ยว
- อยู่ใกล้ทะเล ใกล้หาด BIKINI BEACH
- มีสระว่ายน้ำ
- มีน้ำร้อน ชา กาแฟ น้ำดื่ม ตู้แช่ น้ำอุ่น โดรนเป่าผม



TRITON BEACH :

PRICE LIST

- MAY : 24-27
- JUN : 27-30
- JUL : 26-29
- AUG : 15-18
- SEP : 26-29

ROOM TYPE	4 DAYS 3 NIGHTS DELUXE POOL VIEW / ISLAND VIEW (ห้องมีระเบียงไม่กั้นตึก)
TWIN / DOUBLE พักห้องละ 2 ท่าน	20,999.-
TRIPLE ROOM พักห้องละ 3 ท่าน	20,999.-
CHILD WITH BED (2-5.99 วอว) เด็กไม่มีเตียงพักกับผู้ใหญ่ 2 ท่าน	12,500.-
SINGLE ROOM พักคนเดียวชำระเพิ่ม	8,500.-
INFANT (เด็ก 0-2 วอว) เด็กทารก พักกับผู้ใหญ่ 2 ท่าน ไม่มีเตียง	FREE

อัตราดังกล่าวรวม

- เด็ก 0-1.99 ปี พักฟรี
- ค่าห้องพัก 3 คืน ตามที่ท่านเลือก (พักห้องละ 2 ท่าน)
- ค่าอาหาร ตามระบบในแพคเกจเดินทาง รวมทั้งหมด 8 มื้อ (ครบทุกมื้อ) เช้า - เย็น ทานที่โรงแรม เกียง SET BOX ตอนออกไปดำน้ำ
- ฟรี !! SUNSET DHONI & NIGHT FISHING 1 ครั้ง นั่งเรือดูพระอาทิตย์ตก + ตกปลากลางคืน กรณีท่านไม่ต้องการทำกิจกรรมนี้ หรือ กิจกรรมนี้ไม่สามารถออกทำได้เนื่องด้วยจำนวนผู้ร่วมทริป หรือ สภาพอากาศไม่อำนวย ไม่สามารถริ่พินได้เนื่องจากทางโรงแรมเพิ่มให้ ฟรีกับแพคเกจห้องพัก 17.30-19.30 น.
- 1 ครั้งกิจกรรมดำน้ำ SNORKELING SHARK BAY ว่ายน้ำกับฉลามพยาบาล VAAVU ATOLL ตามหาปลาโลมา เล่นกับกระเบน ที่ FULIDHOO LOCAL ISLAND ปิกนิกที่ SAND BANK (รวมอาหารเที่ยง เครื่องดื่ม ผ้าเช็ดตัว อุปกรณ์ดำน้ำ)
- 1 ครั้งกิจกรรมดำน้ำ SNORKELING HALF DAY TRIP ตามหาเต่าทะเล นีโม ปะการัง PICNIC SAND BANK แซนแบงก์ ตามหาฝูงโลมา (รวมอาหารเที่ยง เครื่องดื่ม ผ้าเช็ดตัว อุปกรณ์ดำน้ำ)
- ค่าเรือ SPEED BOAT รับ-ส่ง สนามบินมาเล่ - เกาะมาฟูซี
- LOCAL GUIDE และไกด์ไทย ดูแลประสานงานเรื่องกิจกรรม รับที่สนามบินมัลดีฟส์ ส่งกลับที่ท่าเรือเกาะมาฟูซี
- เจ้าหน้าที่ไทยคอย SUPPORT ตลอดการเดินทางจากไทย
- ประกันการเดินทางวงเงิน 1 ล้านบาท (ตามเงื่อนไขกรมธรรม์)
- FREE WIFI ที่พัก
- ฟรี รูปถ่ายและ VDO ใต้น้ำทุกกิจกรรม ไม่จำกัด (ขึ้นอยู่กับความสามารถในการดำน้ำหรือว่ายน้ำของแต่ละบุคคล)
- ฟรี อุปกรณ์ดำน้ำ SNORKELING GEAR ทุกกิจกรรมดำน้ำ (หน้ากากพร้อมท่อ ฟินสั้น ชูชีพ ผ้าเช็ดตัว)
- รับจองตั๋วเครื่องบิน ไม่ชาร์จค่าบริการ ลูกค้ำชำระตามจริง

อัตราดังกล่าวไม่รวม

- ค่าตั๋วเครื่องบิน ไป-กลับ ระหว่างประเทศ (สอบถามราคาได้) รับจองไม่ชาร์จค่าบริการ
- การรับประทานอาหาร และเครื่องดื่ม นอกเหนือจากที่ระบุในแพคเกจ
- กิจกรรมสันทนาการอื่น, และกีฬาทางน้ำชนิดอื่นๆ นอกเหนือจากที่ระบุในแพคเกจ เช่น WATER SPORT
- ค่าใช้ส่วนตัวนอกเหนือจากที่ระบุในแพคเกจ เช่น ค่าซักรีด ค่าโทรศัพท์
- ไม่รวมอุปกรณ์ดำน้ำนอกเหนือจากแพคเกจ และ วันที่ VISIT RESORT
- ค่าภาพถ่าย และ VDO จากโดรน 15 USD/ท่าน/จุด ถ่ายภาพรวมชำระเป็นต่อท่าน ชำระที่ LOCAL GUIDE (จุดลอยตัวกับฉลาม กระเบน และ แซนแบงก์)
- ไม่การันตีบริการโดรน เนื่องจากขึ้นอยู่กับความพร้อมของสภาพอากาศ จำนวนโดรนต่อทริป เป็น ON REQUEST
- เจ้าหน้าที่ไม่การันตีว่าจะมีโดรนบริการตามที่ลูกค้ำแจ้งล่วงหน้า
- ทิป LOCAL GUIDE ดูแลตลอดการเดินทาง 3 USD/ท่าน/วัน (12 USD/ลูกค้ำ 1 ท่าน หรือ 450 บาท) เก็บในอินวอยรอบที่ 2
- ทิป THAI GUIDE ดูแลตลอดการเดินทาง 400.- บาทต่อลูกค้ำ 1 ท่าน เก็บในอินวอยรอบที่ 2
- เอกสารการเดินทาง ช่องโควิด VACCINE PASSPORT (กรณีที่ยังใช้คู่กับการเดินทาง)
- ภาษีมูลค่าเพิ่ม 7% และ หัก ณ ที่จ่าย 3%
- SIM INTERNET



เงื่อนไขการยกเลิกการจอง

- หากลูกค้ำชำระค่ามัดจำแล้ว เป็นอันตกลงและรับทราบ เงื่อนไข ไม่สามารถยกเลิกการจองและขอริ่พินเงินคืนได้ทุกกรณี
- กรณีเดินทางไม่ได้ สามารถแจ้งเลื่อนการเดินทางไม่ต่ำกว่า 45 วัน และอ้างอิงราคา ณ ปัจจุบันที่เลื่อนการเดินทางไป (เลื่อนการเดินทางได้ไม่เกิน 90 วัน)
- กรณีต้องการปฏิเสธการเดินทางด้วยติดเชื้อโควิด และ กระทั่งหันไม่สามารถใช้เป็นเงื่อนไขในการริ่พิน หรือเลื่อนการเดินทางได้ทุกกรณี

เงื่อนไขการจอง

- มัดจำท่านละ 5,000.- บาท
- ชำระมัดจำ ภายใน 2 วัน หลังจากบริษัทส่ง เอกสาร
- ส่วนที่เหลือชำระก่อนเดินทาง 45 วัน
- สำเนาหน้าพาสปอร์ตทุกท่าน มีอายุเหลือไม่ต่ำกว่า 6 เดือน ก่อนเดินทาง
- อีเมลล์ เบอร์โทรศัพท์ ไลน์ติดต่อ





COUNTRY DESTINATIONS

- พาสปอร์ตมีอายุเหลือก่อนเดินทางมากกว่า 6 เดือน หมดวันเดี๋ยวกก็ไม่ได้
- ตั๋วเครื่องบิน ,ใบ CONFIRM โรงแรม ,
- QR CODE IMUGA ไป-กลับ กรอกก่อนเดินทาง 3 วัน
- ฉีดหรือไม่ฉีดวัคซีนโควิดก็สามารถเข้ามัลดีฟส์ได้
- ฟรี วีซ่า 30 วันสำหรับคนไทย

NOTE

- ที่เกาะมาฟูชิ มีกิจกรรมให้ทำมากมาย เช่น WATER SPORT พาราเซลลิ่ง เจสกี หากสนใจเล่น สามารถแจ้งทาง GUIDE ได้ จะได้ราคาที่ถูกลงกว่า WALK IN ไปซื้อเอง
- เกาะมาฟูชิ เป็นเกาะท้องถิ่น ทั้งเกาะจะไม่มีแอลกอฮอล์ขาย แต่หากลูกค้าต้องการดื่ม สามารถขึ้นไปดื่มบนเรือ FLOATING BAR ได้ แจ้งทาง LOCAL GUIDE ให้ประสานงานให้ ไม่มีค่าบริการขึ้นเรือ เสียค่าดื่มตามจริง

NOTE

**กิจกรรมสัตว์น้ำทุกอย่าง ไม่สามารถรับประกันว่าจะเจอได้ 100% เนื่องจากเป็นการทำกิจกรรม ที่เป็นไปตามวิถีธรรมชาติ

แต่เราไปตามแหล่งที่อยู่อาศัย ในแต่ละจุดที่มีการออกกริปเป็นประจำ **

WATER SPORT ZONE

- JETSKI SANDBANK TRIP \$30/PERSON
- JETSKI SNORKELING TRIP &60/PERSON
- KITE SURFING
- FLY BOARDING : \$100/PERSON
- WATER SKI : \$70/PERSON
- WAKE BOARDING : \$70/PERSON
- KNEE BOARDING : \$25/PERSON
- S.U.P : \$10/PERSON
- KAYAK : \$10/PERSON
- FUNTUBE : 3-4PERSON = \$35
- JETSKI : \$35/PERSON
- PARASAILING : 1PAX = 80 | 2PAX = \$100

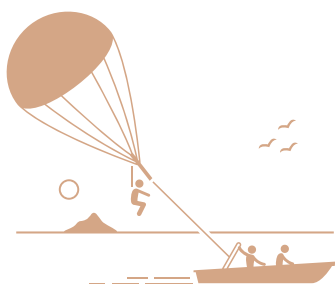

REMARK



- ราคานี้ใช้สำหรับผู้เดินทางพร้อมกันอย่างน้อย 2 ท่านขึ้นไปถือสัญชาติไทย หรือต่างชาติที่เดินทางพร้อมกันคนไทย และมีวัตถุประสงค์เพื่อการท่องเที่ยว เท่านั้น
- อัตราค่าบริการคิดคำนวณจากอัตราแลกเปลี่ยน ณ ปัจจุบัน บริษัทฯ ขอสงวนสิทธิ์ในการปรับเปลี่ยนราคาค่าบริการ ใน กรณีที่มีการขึ้นราคาค่าตัวเครื่องบิน ภาษีเดินทาง GREEN TAX ค่าประกันภัยค่าธรรมเนียมน้ำมัน หรือมีการประกาศลดค่าเงินบาท หรือ อัตราแลกเปลี่ยนได้ปรับขึ้นในช่วงใกล้วันที่คณะเดินทาง
- หากท่านถูกเจ้าหน้าที่ตรวจคนเข้าเมืองของประเทศนั้นๆ ปฏิเสธการเข้า-ออกเมือง ด้วยเหตุผลใดๆก็ตาม ถือเป็นเหตุผล ซึ่งอยู่นอกเหนืออำนาจและความรับผิดชอบของบริษัทฯ ทางบริษัทฯ ขอสงวนสิทธิ์ที่จะไม่คืนเงินไม่ว่าบางส่วนหรือทั้งหมด
- บริษัทฯ ขอสงวนสิทธิ์ที่จะไม่รับผิดชอบต่อค่าใช้จ่ายใดๆ ในกรณีที่เกิดเหตุสุดวิสัย เช่น การยกเลิก หรือล่าช้าของสาย การบิน เรือ รถไฟ อุบัติเหตุ ภัยธรรมชาติ การนัดหยุดงาน การจลาจล หรือสิ่งของสูญหายตามสถานที่ต่างๆซึ่งเป็นเรื่องที่เหนืออำนาจควบคุมของบริษัทฯ
- ในระหว่างการท่องเที่ยวนี้ หากท่านไม่ใช้บริการใดๆ ไม่ว่าทั้งหมดหรือบางส่วน ถือว่าท่านสละสิทธิ์ ไม่สามารถเรียกร้อง ขอคืนค่าบริการได้
- บริษัทฯ ขอสงวนสิทธิ์ที่จะเปลี่ยนแปลงรายการทัวร์ตามความเหมาะสม และสถานการณ์ต่างๆ
- ทั้งนี้ทางบริษัทฯจะยึดถือ และคำนึงถึงความปลอดภัย รวมถึงประโยชน์สูงสุดของลูกค้าส่วนมากเป็นสำคัญ

note

ทางบริษัทได้เตรียมและจองแพ็คเกจการเดินทางของท่านล่วงหน้า 45 วันก่อนเดินทาง โดยจองที่พัก เรือรับส่ง กิจกรรมไว้ล่วงหน้าให้ท่านกรณีที่เกิดเหตุการณ์ อาทิ การยกเลิกเที่ยวบิน, การล่าช้าของสาย การบิน,การพลาดเที่ยวบิน (ขึ้นเครื่องไม่ทัน) , การนัดหยุดงาน, การจลาจล,ภัยพิบัติ, การถูกปฏิเสธการเข้าเมือง ทำให้การเดินทางล่าช้า หรือเหตุสุดวิสัยอื่นๆ ไม่สามารถเดินทางไปยังจุดหมายตามโปรแกรมได้ บริษัทฯมีสิทธิปรับเปลี่ยนโปรแกรมเพื่อรักษาผลประโยชน์ของท่าน การซื้อทัวร์แบบเหมาจ่าย ทางบริษัทฯมีข้อตกลงในการเหมาจ่ายราคาพิเศษโดยอยู่ภายใต้เงื่อนไขที่ผู้ให้บริการนั้นๆ กำหนด **เมื่อท่านได้จ่ายค่าทัวร์มาแล้ว ถือว่าท่านยอมรับค่าใช้จ่ายนี้และไม่สามารถเรียกร้องสิทธิ์ในการไม่ใช้บริการใดๆได้**

