



# TOUR KUNCHAY.COM

โทร สายด่วน 097-329 4695 , 098-641 9654 ออฟฟิศคุณชาย 034-108065  
ติดต่อ ลีซ่า ที่ ID Line :Tourkunchay E-mail : tourkunchay@gmail.com  
www.kunchay.com www.facebook.com/Tourkunchay

TAT 11/07011

ไปเที่ยวกัน ... นะ กรุ๊ปเหมา เป็นหมู่คณะ หรือจอยทัวร์  
ท่องเที่ยวไปกับทัวร์ไม่เหนื่อยไม่หลงทาง คิดจะเที่ยว คิดถึงทัวร์คุณชาย



Japan  
いらっしゃいませ  
" ธิริชียมาเส "

## OSAKA MIKIMOTO PEARL TOKYO



เกาะไข่มุกมิทโมไต  
วัดอาซากุสะ  
TEAMLAB AZABUDAI  
ช้อปปิ้งชินจูกุ



- หมู่บ้านมัทซึมา อิกะ - ศาลเจ้าอิเสะ
- ถนนโอฮาภางาชิ
- ทัวร์เสรมิตสึนังแดนด์
- โกเทมบะ เอ้าท์เลต - ฮอนเซน



- ภูเขาไฟฟูจิชั้น 5 - ชมพื้งมอส
- สวนดอกไม้ฮามามัตสึ
- วัดชิโอะฟูเนะ คันนอน
- นั่งเรือเฟอร์รี่ไปยังอิราโกะ
- โตเกียว



7วัน 5คืน

8-14 พ.ค.

# 69,900.-



TOP -239



# OSAKA MIKIMOTO PEARL TOKYO 7 DAYS 5 NIGHT BY THAI AIRWAYS



**Japan**  
いらっしゃいませ  
" อรุณชัยมาละ "

## OSAKA MIKIMOTO PEARL TOKYO



**เกาะไข่มุกมิทโมโต้**  
วัดอาซากุสะ  
TEAMLAB AZABUDAI  
ช้อปปิ้งชินจูกุ



- หมู่บ้านหินงา อิกะ - ศาลเจ้าฮิสะ
- ถนนโอซากามาจิ
- ทัวร์เสริมดิสนีย์แลนด์
- โกเทมบะ เอ้าท์เล็ต - ฮอนเซม



- ภูเขาไฟฟูจิชั้น 5 - ชมฝั่งมอส
- สวนดอกไม้ฮามามัตสึ
- วัดชิโอะฟูเนะ คินนอน
- นั่งเรือเฟอร์รี่ไปยังอิราโทะ
- โตเกียว



**7 วัน 5 คืน**



**8-14 พ.ค.**

**69,900.-**



TOP -239

กำหนดการเดินทาง : 08 - 14 พฤษภาคม 2567

วัน	รายการท่องเที่ยว	เช้า	เที่ยง	เย็น	โรงแรมที่พัก
08	สนามบินสุวรรณภูมิ - สนามบินคันไซ TG 672 (08.15 - 15.45) ข้อปั้งชินไซบาชิ				SARASA DOTONBORI HOTEL หรือเทียบเท่า
09	หมู่บ้านนินจา อิกะ - ศาลเจ้าอิเสะ - ถนน โอสารามาชิ - เกาะไซมุกุมิกิโมโต้				TOBA SEASIDE HOTEL หรือ เทียบเท่า 
10	นั่งเรือเฟอร์รี่ไปยังอิราโกะ - สวนดอกไม้ สามามัตสึ - โกเทมบะ เอ้าท์เลต - ออนเซน				TOMINOKO HOTEL หรือ เทียบเท่า 
11	ภูเขาไฟฟูจิชั้น 5 (ขึ้นอยู่กับสภาพอากาศ) - ชมพั่งมอส - วัดชิโอะฟูเนะ คันนอน - โตเกียว				SHINJUKU WASHINGTON HOTEL หรือเทียบเท่า
12	อิสระข้อปั้ง หรือ เลือกซื้อทัวร์เสริมดิสนีย์แลนด์ ท่านละ 3,200 บาท <b>ไม่ใช้รถในการเดินทาง</b>				SHINJUKU WASHINGTON HOTEL หรือเทียบเท่า
13	วัดอาซากุสะ - TEAMLAB AZABUDAI - ข้อปั้ง ชินจูกุ - 20.30 ไปยังสนามบินฮาเนดะ				
14	สนามบินฮาเนดะ - สนามบินสุวรรณภูมิ TG 661 (00.20-05.25+)				

วันที่เดินทาง	ราคาผู้ใหญ่	เด็กมีเตียง (6-11ปี)	เด็ก ไม่มีเตียง (2-5ปี)	พักเดี่ยว	ราคาไม่ รวมตัว
<b>ราคานี้ยังไม่รวมค่าทิปไกด์และคนขับ 700 บาท / ท่าน</b>					
08 - 14 พฤษภาคม 2567	69,900	66,900	63,900	9,900	51,900

**\*\* หมายเหตุ : นำหนักกระเป๋าทั้งไปและกลับ 20 กก. \*\***

วันแรกของการเดินทาง	สนามบินสุวรรณภูมิ – สนามบินคันทัน TG 672 (08.15-15.45) – ซ้อปั้งชินไชบาซี		
---------------------	--	---	---

05.00 น. พร้อมกันที่ สนามบินสุวรรณภูมิ อาคารผู้โดยสารขาออกระหว่างประเทศ สายการบินไทย เจ้าหน้าที่คอยให้การต้อนรับ ดูแลด้านเอกสาร เช็คอิน และสัมภาระในการเดินทาง

08.15 น. ออกเดินทางสู่ สนามบินคันทัน ประเทศญี่ปุ่น โดย สายการบินไทย เที่ยวบินที่ TG 672 เวลาญี่ปุ่น เร็วกว่าประเทศไทย 2 ชั่วโมง

15.45 น. เดินทางถึง สนามบินคันทัน นำท่านผ่านขั้นตอนการตรวจคนเข้าเมืองและศุลกากร

**ซ้อปั้งชินไชบาซี** เป็นสรวงสวรรค์แห่งการ ช้อปปิ้งอย่างแท้จริง เพราะมีร้านรวงมากมายตั้งแต่ห้างสรรพสินค้าไปจนถึงย่านร้านค้าไว้คอยสนองความต้องการของนักท่องเที่ยวได้หลากหลายกลุ่ม ในย่านร้านค้าชินไชบาซีที่ทอดตัวจากทิศเหนือจรดใต้เป็นระยะทางยาว 580 เมตร มีร้านขายเสื้อผ้าและร้านอาหารเรียงรายกันอยู่เกือบ 200 ร้านค้า



ค้า รับประทานอาหารค่ำ ณ ร้านอาหาร

นำท่านเข้าสู่ที่พัก [SARASA DOTONBORI HOTEL](#) หรือเทียบเท่า



วันที่สองของ การเดินทาง	หมู่บ้านนินจา อิกะ - ศาลเจ้าอิเสะ - ถนน โอสารามาชิ - เกะไซ่มุคิมิโมโต้			
----------------------------	---	---	---	---

**เช้า**                    **รับประทานอาหารเช้า ณ ห้องอาหารของโรงแรม**

นำท่านเดินทางสู่ **หมู่บ้านนินจาอิกะ (IGA NINJA MUSEUM) หรือ พิพิธภัณฑ์นินจาอิกะ** ตั้งอยู่เมืองอิงะในจังหวัดมิเอะ เป็นแหล่งท่องเที่ยวที่เอกลักษณ์ที่ไม่มีที่อื่น ๆ นอกเหนือไปจากญี่ปุ่นที่เป็นถิ่นกำเนิดของเหล่านินจาในช่วงศตวรรษที่ 15 เมืองนี้เคยเป็นสถานที่สอนวิชานินจามาก่อน จึงอาจเรียกได้ว่าเป็นบ้านเกิดของนินจาในตระกูลอิกะ ใครที่อยากเห็นความเป็นนินจาขนานแท้ที่ต้องมาที่นี่ ภายในมีการจัดแสดงที่น่าสนใจหลายอย่างรวมถึงการแสดงด้วยทักษะและการฝึกฝนจริง ห้องสำหรับจัดแสดงอาวุธ และวัตถุสิ่งของต่างๆ ที่เกี่ยวกับนินจา มีการแสดงนินจาโชว์เป็นรอบทุกๆ ชั่วโมง



**เที่ยง**                    **รับประทานอาหารกลางวัน ณ ร้านอาหาร**

เดินทางสู่ **ศาลเจ้าอิเสะ** เป็นศาลเจ้าสำคัญ และใหญ่ที่สุดแห่งหนึ่งของลัทธิชินโต มีความเก่าแก่มากชนิดที่ว่าย้อนตำนานกลับไปได้ถึง 2,000 ปีเลย สร้างขึ้นเมื่อ 4 ปีก่อนคริสตกาลหรือตรงกับ พ.ศ. 539 เพื่อเป็นที่ประดิษฐานของ อามาเทราสี โอมิคามิ เทพเจ้าแห่งดวงอาทิตย์ หรือเทพีแห่งแสงสว่างนั่นเองครับ ซึ่งเทพเจ้าองค์นี้นับว่ามีความสำคัญกับชาวญี่ปุ่นมากๆ เพราะเป็นเทพหลักของศาสนาชินโต อันเป็นรากฐานของพิธีกรรมต่างๆ มากมาย ทั้งยังเชื่อกันว่าจักรพรรดิของชาวญี่ปุ่นนั้นสืบเชื้อสายมาจากเทพองค์นี้โดยตรง รวมถึงธงชาติญี่ปุ่นยังมีสัญลักษณ์ของดวงอาทิตย์ด้วย นั่นเลยเป็นสาเหตุที่ทำให้ศาลนี้ชาวญี่ปุ่นต่างบอกว่า "ต้องมาสักการะให้ได้สักครั้งหนึ่งในชีวิต"



**ถนนช้อปปิ้ง OHARAIMACHI** ย้อนอดีต (พร้อมกับนักท่องเที่ยวอีกมากมาย) ที่โอะฮะไรมะชิ (Oharaimachi) ถนนช้อปปิ้งยาว 800 เมตร บนเส้นทางสู่ศาลเจ้าอิสะ เดินเที่ยวไปบนถนนที่ปูด้วยหิน สองข้างทางเรียงรายไปด้วยอาคารในแบบสมัยเอโดะ ซึ่งเป็นที่ตั้งของร้านค้าและร้านอาหารมากมาย



**เกาะไข่มุกมิกิโมโตะ (MIKIMOTO PEARL ISLAND)** ตั้งอยู่ในอิวะเซะชิมะ อยู่ทางตอนใต้ของจ.มิเอะ เป็นเกาะที่มีชื่อเสียงโด่งดังในด้านไข่มุกระดับเกรดพรีเมียมจนถือได้ว่าไข่มุกของที่นี่เป็นราชาของไข่มุกทั้งหมดเลยก็ว่าได้



**ค่า**                      รับประทานอาหารค่ำ ณ ร้านอาหาร

นำท่านเข้าสู่ที่พัก **TOBA SEASIDE HOTEL** หรือเทียบเท่า 

หลังจากรับประทานอาหารค่ำแล้ว ให้ท่านได้อาบน้ำแร่เพื่อสุขภาพ เพิ่มวิตามินผิวให้กับร่างกาย ผ่อนคลายความเมื่อยล้าได้อย่างเต็มที่



วันที่สามของ การเดินทาง	นั่งเรือเฟอร์รี่ไปยังอิราโกะ - สวนดอกไม้ ฮามามัตสึ - โกะเทมบะ เอ๊าท์เลต - ออนเซน			
----------------------------	---	---	---	---

**เช้า                    รับประทานอาหารเช้า ณ ห้องอาหารของโรงแรม**

นำท่าน **นั่งเฟอร์รี่สู่เมืองอิราโกะ** เรือเฟอร์รี่ข้ามอ่าวชิรุกะนั้นเป็นถนนเส้นทางพิเศษของจังหวัดที่อยู่เหนือน้ำซึ่งจดทะเบียนเป็นเส้นทางหมายเลข 223 (ซึ่งสามารถอ่านออกเสียงได้ว่า “ฟูจิซัง” ในภาษาญี่ปุ่น) เรือเฟอร์รี่นี้แล่นข้ามอ่าวชิรุกะ ซึ่งเป็นหนึ่งในอ่าวที่สวยงามที่สุดในโลก และเชื่อมต่อกับท่าเรือชิมิซึและท่าเรือนิชิอิซูโทอิโดยใช้เวลาเดินทาง 70 นาที เพลิดเพลินไปกับทัศนียภาพอันตระการตาของสถานที่มรดกโลกอย่างภูเขาไฟฟูจิและดงสนมิโฮะโนะมะตสึบาระจากห้องรับรองสุดหรู และสุขใจไปกับการล่องเรืออันแสนผ่อนคลายและไม่มีรถติดบนพื้นทะเล



นำท่านสู่ **สวนดอกไม้ฮามามัตสึ** สวนพฤกษศาสตร์ที่อยู่ติดกับทะเลสาบฮามานะ มีทัศนียภาพธรรมชาติที่สวยงามและเต็มไปด้วยดอกไม้พีชพันธุ์กว่า 3,000 ชนิด รวมถึงต้นซากุระ 1,300 ต้น และทิวลิป 5 แสนดอก นอกจากนี้ยังมี “สวนดอกกุหลาบ” กว่า 1000 ต้น และ “สวนฮานะชิโอะ” ที่เต็มไปด้วยพรรณไม้ญี่ปุ่นกว่า 1 ล้านต้น อีกทั้งยังสามารถชมดอกไม้หน้าาพันธุ์ตามฤดูกาล เช่น ในฤดูใบไม้ร่วงก็สามารถชมโมมิจิ(ใบไม้แดง)ได้



นำท่านสู่ **โกเทมบะพรีเมียมเอาร์ทリート** ซุปเปอร์มอลล์ที่ใหญ่ที่สุดในญี่ปุ่น แหล่งช้อปปิ้งยอดนิยมประจำสถานที่ท่องเที่ยวรอบแนวภูเขาไฟฟูจิ ภายในมีร้านค้าแบรนด์เนมกว่า 210 ร้าน ศูนย์อาหารอีก 23 แห่ง ซึ่งแวดล้อมไปด้วยภูมิทัศน์ทางธรรมชาติสวยๆ ทั้งทะเลสาบ สวนดอกไม้ และภูเขาไฟฟูจิ



**ค่ำ**                      รับประทานอาหารเช้า ณ ห้องอาหารของโรงแรม

นำท่านเข้าสู่ที่พัก **TOMINOKO HOTEL** หรือเทียบเท่า



หลังจากรับประทานอาหารค่ำแล้ว ให้ท่านได้อาบน้ำแร่เพื่อสุขภาพ เพิ่มวิตามินผิวให้กับร่างกาย ผ่อนคลายความเมื่อยล้าได้อย่างเต็มที่



วันที่สี่ของการเดินทาง	ภูเขาไฟฟูจิชั้น 5 (ขึ้นอยู่กับสภาพอากาศ) ชมพิพิธภัณฑ์ - วัดชิโอะฟูเนะ คันนอน - โตเกียว			
------------------------	---	--	--	--

**เช้า**                      รับประทานอาหารเช้า ณ ห้องอาหารของโรงแรม

นำท่านเดินทางสู่ **ภูเขาไฟฟูจิชั้นที่ 5 หรือ Mt. Fuji 5th Station** เป็นทั้งจุดชมวิวยอดนิยมสำหรับนักท่องเที่ยว และจุดเริ่มต้นในการเดินเท้าขึ้นไปสู่ยอดภูเขาไฟฟูจิสำหรับบรรดานักปีนเขา ตั้งอยู่ที่จังหวัดยามานาชิ ประเทศญี่ปุ่น ภูเขาไฟฟูจิถูกแบ่งออกเป็น 10 สถานี หรือ 10 ระดับตามเส้นทางในการปีนขึ้นไปสู่ยอดเขา เนื่องจากระบบการคมนาคมที่ถูกพัฒนาขึ้นเรื่อยๆ จึงทำให้ในปัจจุบัน รถบัสสามารถวิ่งขึ้นมาได้ถึงบริเวณชั้นที่ 5 ส่งผลให้สถานีนี้ไม่ได้เป็นเพียงแค่



สถานที่สำหรับนักปีนเขาเพียงอย่างเดียวเท่านั้น แต่ยังได้รับความนิยมอย่างมากในหมู่นักท่องเที่ยวที่ต้องการขึ้นมาชมภูเขาไฟฟูจิอย่างใกล้ชิดเต็มตา รวมถึงสามารถมองเห็นวิวของทะเลสาบทั้ง 5 แห่งที่รายล้อมอยู่ได้อีกด้วย



นำท่านชม **SHIBAZAKURA** หรือที่รู้จักกันในนาม **PINK MOSS** เทศกาลทุ่งดอกไม้ “ฟูจิชิบะซากุระ” ที่มีชื่อเสียงในการชมดอกชิบะซากุระที่ดีที่สุด ซึ่งจัดขึ้นในบริเวณทะเลสาบทั้ง 5 ของภูเขาไฟฟูจิ ที่จะแบ่งบานแย้มแรกให้ได้ชม ในช่วงเดือนเมษายน - พฤษภาคมของทุกปี ดอกไม้สีส้มหลากหลายตามสายพันธุ์ ทั้งสีชมพู แดง ม่วง ขาว แบ่งบานเต็มลานกว้างสีส้มสดใสกว่า 800,000 ต้น สะท้อนฉากหลังด้วยภูเขาไฟฟูจิ



## เที่ยง                    รับประทานอาหารกลางวัน ณ ร้านอาหาร



นำท่านเดินทางสู่ **วัดชิโอะฟูเนะคันนอน (Shiofune Kannon Temple)** ชมทุ่งกุหลาบพันปีกรุงโตเกียว เมืองโอเมะ (Ome) วัดนี้เป็นวัดพุทธนิกายชินง่อนหรือนิกายมหายานที่มีพื้นที่ขนาดใหญ่ตามหุบเขาในเขตชานเมืองโอเมะ จุดเด่นคือ รูปปั้นเจ้าแม่กวนอิม Shiofune Heiwa (เจ้าแม่กวนอิมแห่งสันติภาพ) ที่สูงตระหง่านอยู่ด้านบนหุบเขาของวัด ตัววัดมีอายุย้อนกลับไปได้ประมาณระหว่างปี ค.ศ. 645 – 650 มีการกล่าวกันว่า มีแม่ชีชาวพุทธลี้ภัยที่รู้จักกันในชื่อ Yao Bikuni ได้ก่อตั้งวัดโดยประดิษฐานรูปปั้นแกะสลักด้วยไม้ขนาดเล็กของเจ้าแม่กวนอิมพันมือในหุบเขาแห่งนี้ ประวัตินี้เล่าอีกว่า พระภิกษุที่อาศัยอยู่ในสมัยยุคนารา (ค.ศ. 710 – 794) รู้สึกว่าสภาพทางภูมิศาสตร์ของหุบเขานี้ค่อนข้างคล้ายกับเรือบรรทุกลูกเกี้ยวที่ใช้ในสมัยนั้น จึงตั้งชื่อว่า วัดชิโอะฟูเนะ ซึ่ง Shio (ชิโอะหมายถึงเกี้ยว) Fune (ฟูเนะหมายถึงเรือ) วัดแห่งนี้มีชื่อเสียงในด้านสวนดอกไม้ขนาดใหญ่โดยเฉพาะพุ่มกุหลาบพันปี (ดอกสีสีจิว) จำนวนมากและบานสะพรั่งตามเนินเขา และบริเวณรอบๆวัดในช่วงกลางเดือนเมษายน-พฤษภาคม ของทุกปี

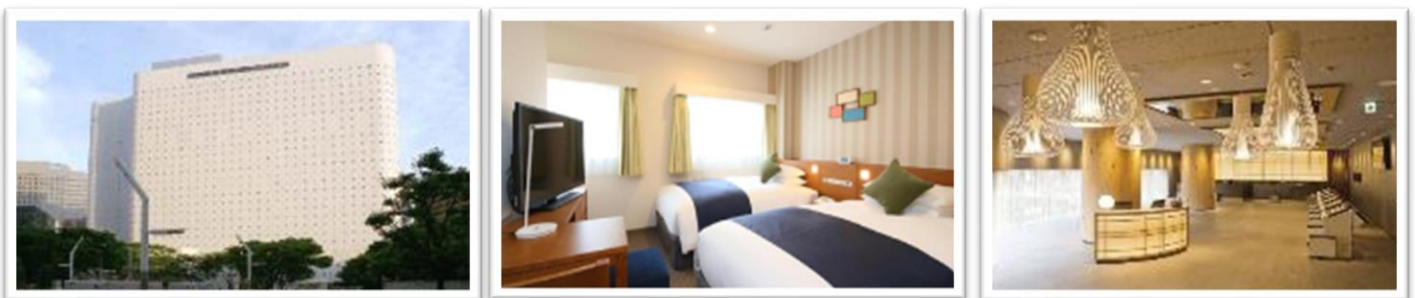

## ค่ำ                                    รับประทานอาหารค่ำ ณ ร้านอาหาร

นำท่านเข้าสู่ที่พัก **SHINJUKU WASHINGTON HOTEL** หรือเทียบเท่า



วันที่ห้าของ การเดินทาง	อิสระข้อปึง หรือ เลือกซื้อทัวร์เสริมดิสนีย์แลนด์ ท่านละ 3,200 บาท <b>** ไม่ใช่รถ **</b>			
----------------------------	--	---	---	---

## เช้า                                    รับประทานอาหารเช้า ณ ห้องอาหารของโรงแรม

นำท่านช้อปปิ้งที่ **ย่านชินจูกุ (Shinjuku)** แหล่งบันเทิงและแหล่งช้อปปิ้งขนาดใหญ่ใจกลางเมืองหลวงโตเกียว เป็นศูนย์รวมแฟชั่นเก๋ๆ เท่ๆ ของเหล่าบรรดาแฟชั่นนิสต้า มีสถานีรถไฟชินจูกุที่เป็นเหมือนศูนย์กลางของย่านนี้ ซึ่งเป็นหนึ่งในสถานีที่คึกคักที่สุดในญี่ปุ่น ในแต่ละวันมีผู้คนจำนวนมากถึง 2.5 ล้านคนที่ใช้บริการสถานีแห่งนี้ ทางด้านตะวันตกย่านนี้ที่เต็มไปด้วยตึกระฟ้าหลายอาคาร มีทั้งโรงแรมชั้นนำ และในสวนทางด้านตะวันออกนั้นคือ คาบุกิโจ (Kabuki-jo) เป็นย่านที่เต็มไปด้วยห้างสรรพสินค้า, ร้านเครื่องใช้ไฟฟ้าขนาดใหญ่อย่าง Bic Camera และย่านบันเทิงยามราตรีที่มีร้านอาหารเยอะแยะมากมาย เช่นร้านอิซากายะ (Izakaya)



**ย่านชิบูย่า (Shibuya)** แหล่งช้อปปิ้งและเอนเตอร์เทนเมนท์สุดคึกคักขนาดใหญ่ใจกลางโตเกียว เป็นหนึ่งในย่านที่คึกคักมีผู้คนพลุกพล่านตลอดเวลา ในบริเวณนี้ถือว่าเป็นแหล่งช้อปปิ้งที่นิยมของวัยรุ่นญี่ปุ่นเนื่องจากมีห้างสรรพสินค้าจำนวนมาก ร้านอาหารเก๋ๆก็มีอยู่มากมาย เนื่องจากเป็นแหล่งช้อปปิ้งที่มีชื่อเสียงทำให้มีร้านเสื้อผ้าแฟชั่นหรือดีไซน์เนอร์ที่ออกแบบเสื้อผ้าเองและเปิดร้านบริเชอริ์ สามารถสร้างแบรนด์สินค้าแฟชั่นของตนเองจนโด่งดังได้หลายต่อหลายแบรนด์



**ย่านฮาราจูกุ** ย่านขายของกินของใช้และสถานที่เที่ยวของบรรดาวัยรุ่นวัยทีน โดยเฉพาะช่วงสุดสัปดาห์นั้นละแวกบริเวณ ทาเคชิตะโดริ ถนนสายแคบระหว่าง สถานีฮาราจูกุกับถนน เมจิ โดริ เรียกว่าแทบไม่มีที่หายใจ



**เลือกซื้อทัวร์เสริม โตเกียวดิสนีย์แลนด์ ผู้ใหญ่ราคา 3,200 บาท / เด็ก 2,900 บาท**

**โตเกียวดิสนีย์แลนด์**เชิญท่านพบกับความอลังการซึ่งเต็มไปด้วยเสน่ห์แห่งตำนานและจินตนาการของการผจญภัย ใช้  
 ทุนในการก่อสร้าง 600 ล้านดอลลาร์ โดยการถมทะเล ออกไปสัมผัสกับเครื่องเล่นในหลายรูปแบบ เช่น ทำทายความ  
 มั่นสเหมือนอยู่ในอวกาศไปกับ SPACE MOUNTAIN, ระทึกขวัญกับ HAUNTED MANSION บ้านผีสิง, ตื่นเต้นกับ  
 SPLASH MOUNTAIN, นั่งเรือผจญภัยในป่ากับ JUNGLE CRUISE, เยือนบ้านหมีพูห์, ตะลุยอวกาศไปกับ BUZZ  
 LIGHTYEAR'S ASTRO BLASTERS, เข้าไปอยู่ในโลกแห่งจินตนาการกับการ์ตูนที่ท่านชื่นชอบ



**เพื่อไม่ให้เป็นการรบกวนเวลาของท่าน ให้ท่านอิสระรับประทานอาหารกลางวันและค่ำตามอัธยาศัย**

นำท่านเข้าสู่ที่พัก **SHINJUKU WASHINGTON HOTEL** หรือเทียบเท่า



วันที่หกของ การเดินทาง	วัดอาซากุสะ – <b>TEAMLAB AZABUDAI</b> – ซ้อปั้งชินจูกุ <b>20.30</b> ไปยังสนามบินนานาชาติ			
---------------------------	---	--	--	--

**เช้า รับประทานอาหารเช้า ณ ห้องอาหารของโรงแรม**

นำท่านนมัสการเจ้าแม่กวนอิม **วัดอาซากุสะ** วัดที่ได้ชื่อว่าเป็น  
 วัดที่มีความศักดิ์สิทธิ์และได้รับความเคารพนับถือมากที่สุดแห่ง  
 หนึ่งในกรุงโตเกียว ภายในประดิษฐานองค์เจ้าแม่กวนอิมทอง  
 คำมีผู้คนนิยมมากกราบไหว้ขอพรเพื่อความเป็นสิริมงคลตลอด  
 ทั้งปี วัดพุทธที่เก่าแก่ที่สุดในภูมิภาคคันโต และมีผู้คนนิยมมา  
 กราบไหว้เพื่อความเป็นสิริมงคลตลอดทั้งปี



**TEAMLAB AZABUDAI HILLS** เป็นทีมแล็บ ที่เพิ่งเปิดตัวเมื่อต้นเดือนกุมภาพันธ์ ปี 2024 ที่ Azabudai Hills เป็น แลนด์มาร์กใหม่ของกรุงโตเกียว TeamLab Borderless คือหนึ่งในงานศิลปะเป็นแบบ Digital Art Museum (พิพิธภัณฑ์ศิลปะดิจิทัล) ที่สร้างโลกที่ต่อเนื่องและไร้พรมแดน งานศิลปะเคลื่อนออกจากห้องได้อย่างอิสระ สร้าง ความสัมพันธ์กับผู้คน สื่อสารกับผลงานอื่นๆ และมีแนวคิดเรื่องเวลาเหมือนกับร่างกายมนุษย์ เมื่อโลกไร้พรมแดน เปลี่ยนแปลงไปตามการมีอยู่ของเรา และเมื่อเราตีความและหลอมรวมตัวเองเข้าสู่โลกที่เป็นหนึ่งเดียวกันนี้ เราจะสำรวจความต่อเนื่องในหมู่ผู้คน เช่นเดียวกับความเข้าใจใหม่เกี่ยวกับความต่อเนื่องระหว่างเราและโลก

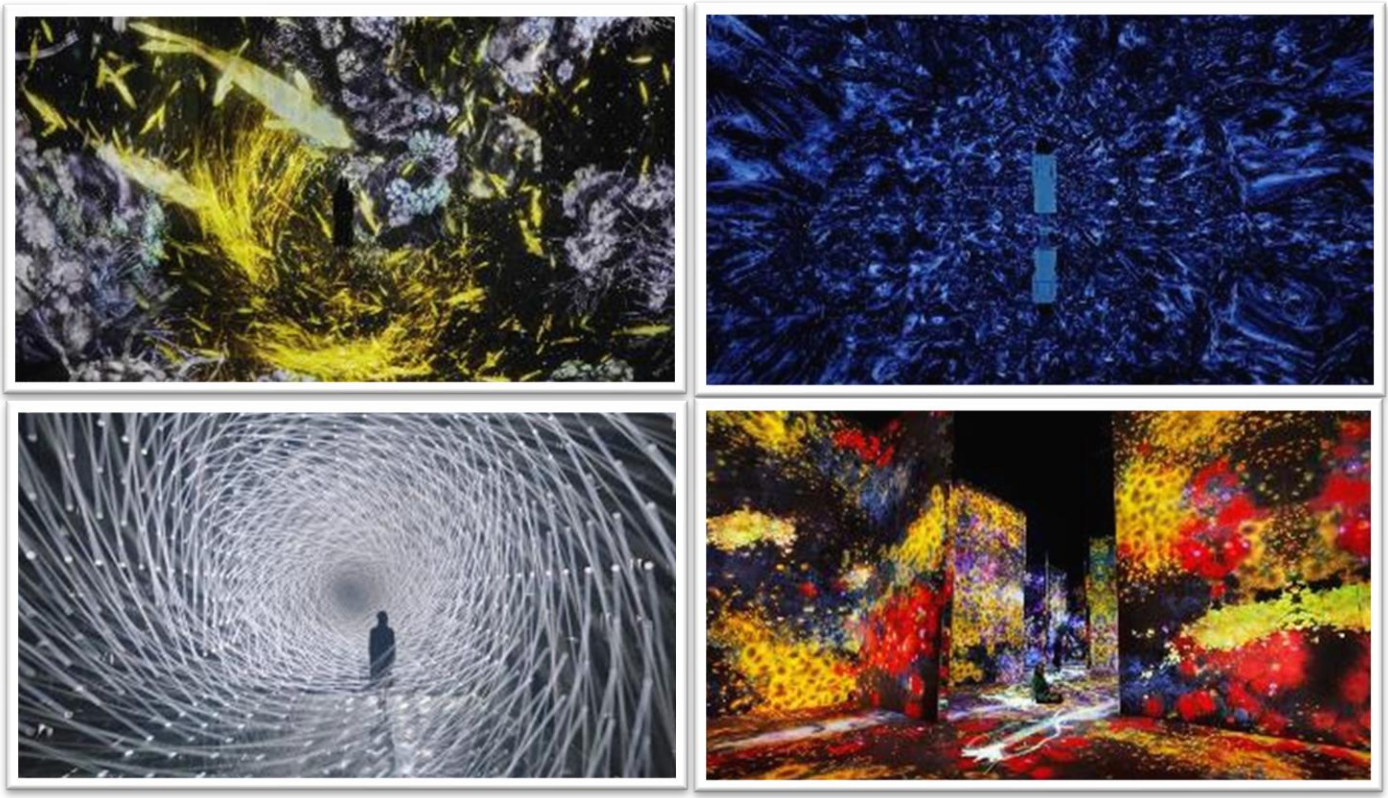

นำท่านช้อปปิ้งที่ **ย่านชินจูกุ (Shinjuku)** แหล่งบันเทิง และแหล่งช้อปปิ้งขนาดใหญ่ใจกลางเมืองหลวงโตเกียว เป็นศูนย์รวมแฟชั่นเก๋ๆ เท่ๆ ของเหล่าบรรดาแฟชั่นนิสต้า มีสถานีรถไฟชินจูกุที่เป็นเหมือนศูนย์กลางของของย่านนี้ ซึ่งเป็นหนึ่งในสถานีที่คึกคักที่สุดในญี่ปุ่น ในแต่ละวันมีผู้คนจำนวนมากถึง 2.5 ล้านคนที่ใช้บริการสถานีแห่งนี้ ทางด้านตะวันตกย่านนี้ที่เต็มไปด้วยตึกระฟ้าหลายอาคาร มีทั้งโรงแรมชั้นนำ และในส่วนทางด้านตะวันออกนั้นคือ คาบูกิจิ (Kabuki-jo) เป็นย่านที่เต็มไปด้วยห้างสรรพสินค้า, ร้านเครื่องใช้ไฟฟ้าขนาดใหญ่อย่าง Bic Camera และย่านบันเทิงยามราตรีที่มีร้านอาหารเยอะแยะมากมาย เช่นร้านอิซากายะ (Izakaya)



**เพื่อไม่ให้เป็นการรบกวนเวลาของท่าน ให้ท่านอิสระรับประทานอาหารกลางวันและค่ำตามอัธยาศัย**

**ถึงเวลาอันสมควร นำท่านเดินทางไปสู่ สนามบินฮาเนดะ**

วันที่เจ็ดของ การเดินทาง	สนามบินฮาเนดะ - สนามบินสุวรรณภูมิ TG 661 (00.20-05.25+)			
-----------------------------	--	---	--	--

11.55 น. ออกเดินทางสู่ สนามบินสุวรรณภูมิ กรุงเทพฯ ฯ โดยสายการบินไทย เที่ยวบินที่ TG 661

17.50 น. เดินทางถึง สนามบินสุวรรณภูมิ กรุงเทพฯ ฯ โดยสวัสดิภาพ พร้อมกับความประทับใจ

# เงื่อนไขการจองทัวร์

## อัตรานี้รวม

## อัตรานี้ไม่รวม

- ✓ ราคานี้รวมภาษีน้ำมัน ณ วันที่ 01 สิงหาคม 2566 และ ทางบริษัทฯ ขอสงวนสิทธิ์ในการปรับภาษีน้ำมันขึ้น หากทางสายการบินมีการเรียกเก็บเพิ่มเติม โดยทางบริษัท จะแจ้งให้ทราบก่อนการออกตั๋วเครื่องบิน
- ✓ ค่าตัวเครื่องบินไป-กลับ ตามเส้นทางที่ระบุ
- ✓ ค่าภาษีสนามบินทุกแห่งตามรายการที่ระบุ
- ✓ ค่าพาหนะรับส่งตามรายการนำเที่ยวที่ระบุ
- ✓ ค่าโรงแรมห้องพัก 2-3 ท่านต่อห้องตามรายการที่ระบุ
- ✓ ค่าอาหาร เครื่องดื่มตามรายการที่ระบุ
- ✓ ค่าเข้าชมสถานที่ต่างๆ ตามรายการที่ระบุ
- ✓ ค่าประกันอุบัติเหตุคุ้มครองในวงเงินท่านละ 1,000,000 บาท
- ✓ ค่าเบี้ยประกัน อุบัติเหตุในระหว่างการเดินทางท่องเที่ยว วงเงินประกันท่านละ 500,000 บาท ( ไม่ครอบคลุมถึง สุขภาพ อากาศเจ็บป่วย หรือ โรคประจำตัว ) กรณีเสียชีวิต จากอุบัติเหตุระหว่างการเดินทางท่องเที่ยว วงเงินประกัน ท่านละ 1,000,000 บาท (เงื่อนไขตามกรมธรรม์)
- ✗ ค่าทำหนังสือเดินทาง หรือ พาสปอร์ต วัคซีนพาสปอร์ต
- ✗ ค่าใช้จ่ายส่วนตัวนอกเหนือในรายการ เช่น ค่าโทรศัพท์, ค่าซักรีด, ค่าเครื่องดื่มและอาหารที่สั่งเพิ่มเติมจากรายการที่ทางบริษัทฯ จัดให้เป็นต้น
- ✗ ค่าน้ำหนักกระเป๋าเดินทางในกรณีน้ำหนักเกินกว่าสายการบินกำหนด
- ✗ ค่าธรรมเนียมในการยื่นใบอนุญาตสำหรับคนต่างด้าวที่กลับเข้าประเทศ
- ✗ ค่าภาษีน้ำมันที่ทางสายการบินมีการเรียกเก็บเพิ่มเติม หรือมีการเปลี่ยนแปลงกะทันหัน
- ✗ ค่าภาษีมูลค่าเพิ่ม 7% และ ค่าภาษีหัก ณ ที่จ่าย 3% ซึ่งต้องจ่ายเพิ่มจากราคาค่าทัวร์
- ✗ ค่าทิปไกด์และคนขับ 700 บาท / ท่าน

หมายเหตุ : อายุ 6 เดือน - ไม่ถึง 1 ปี และ อายุ 76 - 85 ปี

ค่าประกันอุบัติเหตุคุ้มครองในวงเงินท่านละ 500,000 บาท

## เงื่อนไขการชำระเงิน

### เมื่อท่านทำการจองทัวร์กับทางบริษัทฯ

- ขอเรียกเก็บมัดจำค่าทัวร์ท่านละ 25,000 บาท
- ส่วนที่เหลือต้องชำระทั้งหมด 20 วัน ก่อนการเดินทาง

## เงื่อนไขการยกเลิก

**\*\*\* กรุณาพิจารณาเงื่อนไขต่างๆ และเงื่อนไขการยกเลิกทัวร์ของบริษัทฯ ก่อนทำการจองทัวร์ หากท่านได้ทำการจองทัวร์ ทางบริษัทฯ ถือว่าท่านได้รับทราบและยอมรับเงื่อนไขทุกอย่างเรียบร้อยแล้ว \*\*\***

- ➔ ยกเลิกก่อนการเดินทาง 45 วัน      หักค่าใช้จ่ายตามจริงที่เกิดขึ้น
- ➔ ยกเลิกก่อนการเดินทาง 15 - 44 วัน      หักค่าใช้จ่าย 50 % ของราคาทัวร์
- ➔ ยกเลิกก่อนการเดินทาง 8 - 14 วัน      หักค่าใช้จ่าย 75 % ของราคาทัวร์
- ➔ ยกเลิกก่อนการเดินทาง 1 - 7 วัน      หักค่าใช้จ่าย 100 % ของราคาทัวร์
- ➔ ผู้เดินทางไม่สามารถเข้า - ออกเมืองได้ เนื่องจากเอกสารปลอม หรือการห้ามของเจ้าหน้าที่ หรือ ไม่ว่าด้วยเหตุผลใดๆ      หักค่าใช้จ่าย 100 % ของราคาทัวร์

**หมายเหตุ** (สำคัญมาก ผู้โดยสารที่เดินทางต้องรับทราบ และยินยอม ก่อนการเดินทาง)

- รายการอาจมีการเปลี่ยนแปลงตามความเหมาะสม เนื่องจากความล่าช้าของสายการบิน โรงแรม ที่พัก การจราจร เหตุการณ์ทางการเมือง การนัดหยุดงาน การก่อกบฏ อุบัติเหตุ สภาพอากาศ ภัยธรรมชาติ วาตภัย อัคคีภัย หรือไม่ว่าจะด้วยสาเหตุใดๆ ก็ตาม (ซึ่งเป็นเหตุการณ์ที่เหนือการควบคุมจากทางบริษัททัวร์ฯ) โดยทางบริษัทจะคำนึงถึงความปลอดภัยของลูกค้าเป็นสำคัญ
- หากสถานที่ท่องเที่ยวใดที่ไม่สามารถเข้าชมได้ไม่ว่าด้วยสาเหตุใดก็ตาม ทางบริษัทขอสงวนสิทธิ์ในการไม่คืนค่าใช้จ่าย เนื่องจากทางบริษัทได้ทำการจองและถูกเก็บค่าใช้จ่ายไปแล้ว



- หากท่านยกเลิกทัวร์ เนื่องจากเหตุการณ์ความไม่สงบทางการเมือง สายการบิน สภาพอากาศ ภัยธรรมชาติ วิกฤติ อัคคีภัย ทั้งที่สายการบิน หรือในส่วนของการบริการทางประเทศที่ท่านเดินทางท่องเที่ยว ยังคงให้บริการอยู่เป็นปกติ ทางบริษัทฯ ขอสงวนสิทธิ์ในการไม่คืนค่าทัวร์ทั้งหมด หรือบางส่วนให้กับท่าน
- บริษัทฯ จะไม่รับผิดชอบ และ ขอสงวนสิทธิ์ในการ ไม่คืนค่าทัวร์ทั้งหมด หรือบางส่วนให้กับท่าน ในกรณีดังนี้
  - กรณีที่กองตรวจคนเข้าเมือง ห้ามผู้เดินทาง เดินทาง เนื่องจากมีสิ่งผิดกฎหมาย หรือสิ่งของห้ามนำเข้าประเทศเอกสารเดินทางไม่ถูกต้อง หรือความประพฤติส่อไปในทางเสื่อมเสียด้วยเหตุผลใดๆ ก็ตามที่ทางกองตรวจคนเข้าเมืองห้ามเดินทาง
  - กรณีที่สถานทูตงดออกวีซ่า อันสืบเนื่องมาจากตัวผู้โดยสารเอง
  - กรณีที่กองตรวจคนเข้าเมืองของประเทศไทยงดออกเอกสารเข้าเมือง ให้กับชาวต่างชาติ หรือ คนต่างด้าวที่พำนักอยู่ในประเทศไทย

**\*\* ซึ่งทางบริษัทฯ ขอสงวนสิทธิ์ในการไม่คืนค่าทัวร์ทั้งหมด หรือบางส่วน ให้กับท่าน หากเกิดเหตุการณ์ดังกล่าว \*\***

# ข้อมูลเพิ่มเติม

## ตัวเครื่องบิน



ในการเดินทางเป็นหมู่คณะ ผู้โดยสารจะต้องเดินทางไป-กลับพร้อมกัน หากต้องการเลื่อนวันเดินทางกลับ ท่านจะต้องชำระค่าใช้จ่ายส่วนต่างที่สายการบิน และบริษัททัวร์เรียกเก็บและการจัดที่นั่งของกลุ่ม เป็นไปโดยสายการบินเป็นผู้กำหนด

ในกรณียกเลิกการเดินทาง และได้ดำเนินการออกตัวเครื่องบินไปแล้ว (กรณีตัว REFUND ได้) ผู้เดินทางต้องรอ REFUND ตามระบบของสายการบินเท่านั้น



## โรงแรมที่พัก

เนื่องจากการวางแผนแบบห้องพักของแต่ละโรงแรมแตกต่างกัน จึงอาจทำให้ห้องพักแบบห้องเดี่ยว (Single) และห้องคู่ (Twin / Double) และห้องพักแบบ 3 ท่าน / 3 เตียง (Triple Room) ห้องพักอาจจะไม่ติดกัน

กรณีมีงานจัดประชุมนานาชาติ (Trade Fair) เป็นผลให้ค่าโรงแรมสูงขึ้นมาก และห้องพักในเมืองเต็ม บริษัทฯ ขอสงวนสิทธิ์ ในการปรับเปลี่ยน หรือย้ายเมือง เพื่อให้เกิดความเหมาะสม



## สัมภาระ และ ค่าพนักงานยกกระเป๋า

สำหรับน้ำหนักของสัมภาระที่ทางสายการบินอนุญาตให้บรรทุกได้ห้องเครื่องบินคือ 20 กิโลกรัม สำหรับผู้โดยสารชั้นประหยัด การเรียกเก็บค่าน้ำหนักเพิ่มเป็นสิทธิ์ของสายการบินที่ไม่อาจปฏิเสธได้

สำหรับกระเป๋าสัมภาระที่ทางสายการบินอนุญาตให้นำขึ้นเครื่องได้ ต้องมีน้ำหนักไม่เกิน 7 กิโลกรัม และมีความกว้าง+ยาว+สูง ไม่เกิน 115 เซนติเมตร หรือ 25 เซนติเมตร (9.75 นิ้ว) x 56 เซนติเมตร (21.5 นิ้ว) x 46 เซนติเมตร (18 นิ้ว)

กรณีที่ต้องมีบินด้วยสายการบินภายในประเทศ น้ำหนักของกระเป๋าอาจจะถูกกำหนดให้ต่ำกว่ามาตรฐานได้ ทั้งนี้ขึ้นอยู่กับข้อกำหนดของแต่ละสายการบินทางบริษัทฯ ขอสงวนสิทธิ์ไม่รับภาระส่วนของค่าใช้จ่ายที่สัมภาระน้ำหนักเกิน (ท่านต้องชำระในส่วนที่โดนเรียกเก็บเพิ่ม)

ทางบริษัทฯ ไม่รับผิดชอบ กรณีเกิดการสูญหาย , สูญหายของกระเป๋า และสัมภาระของผู้โดยสาร

