



TOUR KUNCHAY.COM

โทร สายด่วน 097-329 4695 , 098-641 9654 ออฟฟิศคุณชาย 034-108065
 ติดต่อ ลิซ่า ที่ ID Line :Tourkunchay E-mail : tourkunchay@gmail.com
 www.kunchay.com www.facebook.com/Tourkunchay
 ไปเที่ยวกัน ... นะ กรุ๊ปเหมา เป็นหมู่คณะ หรือจอยทัวร์
 ท่องเที่ยวไปกับทัวร์ไม่เหนื่อยไม่หลงทาง คิดจะเที่ยว คิดถึงทัวร์คุณชาย

BUSAN SEOUL KTX Blossom 5 วัน 3 คืน

● สัมผัสประสบการณ์ใหม่ นั่งรถไฟความเร็วสูง KTX



เริ่มเดินทาง

01 มี.ค. - 30 มิ.ย. 2567

บินโดย Jeju Air **JEJUair**

น้ำหนักกระเป๋า 20 Kg.

บินลง	กลับทาง
ปูซาน	โซล

EARLY-BIRD

จองก่อน ถูกกว่า

ลด **5,000**฿

- เที่ยว 2 เมือง **ปูซาน - โซล**
 - ปูซานพักโรงแรมติดหาด 2 คืน
 - โซลพักโรงแรมในเมือง 1 คืน
- รวมค่ารถไฟ KTX/SRT + รถไฟ SKY CAPSULE

ราคา ~~17,999.-~~ เหลือเริ่มต้น

12,999

BUSAN SEOUL

KTX Blossom 5 วัน 3 คืน

● สัมผัสประสบการณ์ใหม่ นั่งรถไฟความเร็วสูง KTX



เริ่มเดินทาง

01 มี.ค. - 30 มี.ย. 2567

บินโดย Jeju Air **JEJUair**

น้ำหนักกระเป๋า 20 Kg.

บินลง

ปูซาน

กลับทาง

โซล

EARLY-BIRD

จองก่อน ถูกกว่า

ลด **5,000฿**

● เที่ยว 2 เมือง **ปูซาน - โซล**

● ปูซานพักโรงแรมติดหาด 2 คืน

● โซลพักโรงแรมในเมือง 1 คืน

รวมค่ารถไฟ KTX/SRT + รถไฟ SKY CAPSULE

ราคาปกติ ~~17,999.-~~ เหลือเริ่มต้น

12,999

โปรแกรมการเดินทาง

ผลไม้ / ดอกไม้ ตามฤดูกาล ณ เมืองปูซานโบสถ์คริสต์จุกซอง - วัดแฮดง ยงกุงซา

แฮอนแด มูฟวี สตริท - ชายหาดแฮอนแด - ตลาดแฮอนแด - เอเปค นูริมารู

ศูนย์น้ำมันสนเข้มแดง สกายแคปซูล บนรางรถไฟลอยฟ้า - หมู่บ้านวัฒนธรรมคัมซอน

ตลาดปลาจากัลชี - ตลาดตลาดวอล์กคิงสตรีทนัมโพดง - เดินทางปูซาน-โซล โดยรถไฟความเร็วสูง

KTX/SRT -เที่ยวกรุงโซลแบบอิสระด้วยตัวเอง - ร้านรวมเครื่องสำอางค์

ช้อปปิ้งย่านอีแด - ศูนย์สมุนไพร - โชว์รูมแสดงชุดเครื่องนอน SESA LIVING

วันแรกของการเดินทาง พบกันที่สนามบินสุวรรณภูมิ - ออกเดินทางจากสนามบินสุวรรณภูมิ



จุดนัดพบแรกสนามบินสุวรรณภูมิ เป็นสนามบินนานาชาติประจำประเทศไทย เวลาค้น
หมาย : 21:30 เที่ยวบิน : 7C2252 JEJU AIR ((ขอสงวนสิทธิ์ สายการบิน เวลาบิน
เที่ยวบิน เส้นทางบิน เปลี่ยนแปลงโดยไม่แจ้งให้ทราบล่วงหน้า ขึ้นอยู่กับผู้จัดทำตาม
ความเหมาะสม)

**วันที่สองของการเดินทาง ผลไม้ / ดอกไม้ ตามฤดูกาล ณ เมืองปูซานโบสถ์คริสต์จุกของ - วัดแสดง ยงกุงซา -
แฮอนแด มูฟวี สตริท - ชายหาดแฮอนแด - ตลาดแฮอนแด**

เที่ยวบินออกเดินทางจากสนามบินนานาชาติสุวรรณภูมิ เวลา : 01.10 เที่ยวบิน : 7C2252 ใช้เวลาเดินทางประมาณ 5-6 ชั่วโมง
08.35น. พาท่านเดินทางถึงสนามบินกิมแฮอินเตอร์เนชั่นแนลแอร์พอร์ต หลังจากผ่านด่านตรวจคนเข้าเมือง รับกระเป๋าที่สายพาน
ออกมาพบกับผู้นำทัวร์เพื่อทำการยืนยันตัวตนการเข้าร่วมทัวร์ และเตรียมตัวบริเวณจุดนัดพบเพื่อออกเดินทางท่องเที่ยวพร้อมกัน

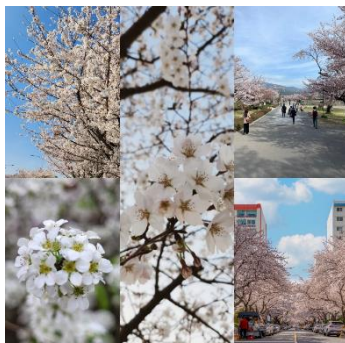
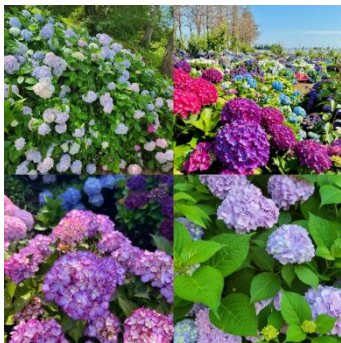

พาทุกท่านชม ผลไม้ หรือ ดอกไม้ ตามฤดูกาล ณ เมืองปูซาน ตั้งแต่เดือนมีนาคมเป็นต้น ไปเริ่มเข้าสู่ฤดูใบไม้ผลิ ใบไม้ ดอกไม้จะ
เริ่มเบ่งบานซึ่งเมืองปูซานจะมีดอกไม้บานาพันธุ์ตามฤดูกาลมากมาย เราจึงพาท่านเยี่ยมชม ถ่ายรูปกับพีชพรรณ ดอกไม้ต่างๆ รวมถึง
ผลไม้ที่สร้างสีสันอย่างเช่นสตอเบอรี่ช่วงส่งต่อปลายฤดูหนาวอีกด้วย

สำหรับดอกไม้เดือนมีนาคม : ดอกคามิเลียเราสามารถชมดอกคามิเลียหลายสายพันธุ์บานสวยได้เป็นจำนวนมากแถมบางสายพันธุ์ก็ยัง
ส่งกลิ่นหอม จนสามารถนำมาใช้ทำผลิตภัณฑ์ต่างๆ ได้อีกด้วย // สำหรับดอกไม้เดือนมีนาคม-เมษายน : ดอกซากุระหรือดอกพี

อดคด ดอกสีชมพูสดใสบานอยู่ประมาณ 1 สัปดาห์ โดยจะบานไล่กันจนทั่วเมืองดอกซากุระจะผลิบานเรียงไปตามแนวถนน // สำหรับดอกไม้เดือนมีนาคม-พฤษภาคม : ดอกยูแซ หรือคาโนลาหรือ ค่อยๆออกดอกเป็นทุ่งกว้าง สีเหลืองสดใส อร่ามตัดกับท้องฟ้าสีสดใส เป็นวิวที่สวยงามมาก // สำหรับดอกไม้เดือนเมษายน-พฤษภาคม : ดอกทิวลิปนานาพันธุ์ ที่จะบานสะพรั่ง และมีหลากหลายสีสันสดใส // สำหรับดอกไม้เดือน // พฤษภาคม-มิถุนายน : ดอกไฮเดรนเยียหลากหลายสี บานเรียงราย มีทั้งสีฟ้า สีขาว สีม่วงรวมไปถึงสีชมพูท่ามกลางธรรมชาติ รับอากาศบริสุทธิ์ ให้ธรรมชาติและความสวยงามที่สดใสของดอกไฮเดรนเยียได้สื่อใจ

(หมายเหตุขอสงวนสิทธิ์พาลูกค้าชม ดอกไม้/ผลไม้ ตามความเหมาะสมของผู้จัดทำเท่านั้น)



เมนูขึ้นชื่อเมืองปูซาน ทเวจี-กุกบับ เป็นซุบน้ำข้าว ตัวน้ำซุปลจะเป็นสีขาว หอม หวาน ใส่เนื้อหมูที่ผ่านการนึ่งจนนุ่ม เปื่อย ในน้ำซุปลก็จะมีผัก ต้นหอมยักษ์ เวลารับประทานปรุงรสด้วยซอสโคชูจัง เซอูจัง รสชาติจะละมุนลิ้น ทานคู่กับข้าวสวย เครื่องเคียงต่าง อาทิ กิมจิผักกาด กิมจิหัวไชเท้า



พาทุกท่านเดินทางสู่ โบสถ์คริสต์จุกซอก เป็นโบสถ์คริสต์จักริมทะเลที่ได้ชื่อว่า สวยที่สุด ในปูซาน โบสถ์แห่งนี้ได้รับการประดับประดาตกแต่งทั้งภายในและภายนอกอย่างวิจิตรงดงามตระการตา ด้านศิลปกรรมแนวผสมผสานของสถาปัตยกรรมแบบยุโรปและเกาหลีที่ลงตัวทรงคุณค่าทั้งทางด้าน ศิลปะ และด้านจิตใจ และโดดเด่นด้วยทำเลที่ตั้งวิวทิวทัศน์แวดล้อมของธรรมชาติซึ่งโอบล้อมด้วยท้องทะเล ในบรรยากาศชิลล์ ๆ ที่คลาสสิกแบบสุด ๆ มีไฮดหิน

ลักษณะแปลกตา พิกัดแห่งความสวยงามทั้งทางสายตา จิตใจ และคุณค่าทางวัฒนธรรม

พาทุกท่านเดินทางสู่ วัดแฮดง ยงกุงซา ตั้งอยู่บนชายฝั่งตะวันออกเฉียงเหนือ ของเมืองปูซาน เป็นวัดที่สร้างบนเหล่าโขดหินริม



ชายหาด ที่แตกต่างไปจากวัดส่วนใหญ่ ซึ่งมักจะสร้างอยู่ตามเชิงเขา วัดแห่งนี้ ก่อตั้งโดย พระผู้ยิ่งใหญ่ซึ่งมีนามว่า พระนางงชูโดชา ซึ่งเป็นที่ปรึกษาของ กษัตริย์คังมินวังแห่งโครยอ เมื่อทุกท่านเดินเท้าเข้าสู่วัดแห่งนี้ จากประตูซุ้ม มังกรสีทองอร่าม เดินผ่านอุโมงค์ขนาดเล็ก ไปสู่บันไดหิน 108 ขั้นและโคมไฟหิน ซึ่งเป็นจุดสำหรับชมวิว และความงดงามของท้องทะเลสีฟ้าคราม ก่อนจะเดินต่อไปสู่บริเวณซึ่งเป็นที่ประดิษฐานของ พระพุทธรูปศักดิ์สิทธิ์ องค์สีด้า ซึ่งตั้งตระหง่านอยู่บนโขดหิน และมีท้องทะเลกว้างเป็นฉากหลังและเมื่อคุณเดินไปตามสะพานที่ทอดยาว และนำพาคุณเข้าสู่บริเวณภายในของวัด ซึ่งประกอบไปด้วยวิหารและศาลา ที่เรียงรายลดหลั่นกันไปตามโขดหิน โดยบริเวณด้านหน้าของวิหารหลัก มีเจดีย์หินสูง 3 ชั้น และสิ่งโต 4 ตัว เป็นสัญลักษณ์ของความสนุก, ความโกรธ, ความเศร้า และความสุข นอกจากนี้ภายในวัด ยังมีองค์เจ้าแม่กวนอิม, พระสังกัจจายน์องค์สีทองอร่าม, ศาลเจ้า และพุทธสถานอื่นๆ อีกหลายแห่ง

ที่พัก Ibis Budget Ambassador Busan Haeundae หรือเทียบเท่า (ย่านแฮฮุนแด)



ชายหาดแฮอนแด Haeundae Beach ชายหาดที่สวยงามที่สุดแห่งหนึ่งในเกาหลีใต้ ชายหาดทรายละเอียด ยาว 1.5 กิโลเมตร และยังเป็นสถานที่จัดงานเทศกาลต่างๆ ตลอดทั้งปี ถูกตั้งชื่อโดยนักปราชญ์นามว่า ชอย ชี วอน (Choi Chi-won) ในยุคสมัยของวงศคิลลา เดินทางมาที่ชายหาด แล้วประทับใจในความสวยงาม จึงเขียนคำว่า “Haeundae : แฮอนแด ” ไว้บนกำแพงหิน คนท้องถิ่นเลยเรียกใช้ชื่อนี้เรื่อยมา ชายหาดแฮอนแดมีความยาว 1.5 กิโลเมตร



ตลาดแฮอนแด เป็นถนนเล็กๆ ที่มีร้านอาหารเปิดขายกันตั้งแต่เช้าเรื่อยไปจนถึงเที่ยงคืน ปัจจุบันย่าน ตลาดแฮอนแด มีการก่อสร้างถนน และอาคารใหม่ๆ เกิดขึ้นมากมาย เพื่อรองรับนักท่องเที่ยวจากทั่วโลก เรียกว่า ยิ่งดีก ยิ่งคึกคัก ถึงแม้ว่าความเจริญจะรายล้อมเข้ามามากมาย แต่ความน่าสนใจของตลาดแบบดั้งเดิม ตลาด Haeundae Traditional Market ก็ยังมีเสน่ห์มาจนถึงทุกวันนี้ อาหารแนะนำ ของทอด ไอนึ่งเสียบไม้ ข้าวห่อสาหร่าย และ ต็อกโบกิ เป็นถนนสายอาหารแบบดั้งเดิมที่อยู่คู่กับชายหาด Haeundae

(อิสระอาหารเย็น ซึ่งจากย่านนี้สามารถเดินถึงที่พักได้อย่างสะดวกสบาย)

วันที่สามของการเดินทาง เอเปค นูริมารู - ศูนย์น้ำมันสนเข็มแดง - สกายแคปซูล บนรางรถไฟลอยฟ้า

หมู่บ้านวัฒนธรรมคัมซอน - ตลาดปลาจาลชิ- ตลาดตลาดวอลล์ก๊องสตรีทนมโพง

รับประทานอาหารเช้าที่โรงแรมที่พัก



พาทุกท่านเดินทาง Nurimaru APEC House (หอประชุมสุดยอดผู้นำเอเปค นูริมารู) ซึ่งเป็นหอประชุมที่มี รูปแบบทางสถาปัตยกรรม แบบดั้งเดิมของเกาหลี ผสมผสานกับความทันสมัยได้อย่างลงตัว ทำให้มีชื่อเสียงในระดับนานาชาติ และเป็นอีกหนึ่งสถานที่ท่องเที่ยว ที่มีชื่อเสียงในเมืองปูซาน คำว่า Nurimaru APEC House เป็นการผสมผสานระหว่างคำภาษาเกาหลี นูริ (Nuri) ซึ่งหมายถึงโลก, คำว่ามารู (Maru) หมายถึงปกติ และคำว่าเอเปคเฮาส์ (APEC House) ซึ่งมีความหมายโดยรวมคือ บ้านที่ผู้นำโลกมาพบกัน เพื่อจัดการประชุมเอเปค



จากนั้นพาท่านไปรู้จักกับ สมุนไพรที่มีชื่อเสียงของประเทศเกาหลีใต้ Red Pine Oil หรือ น้ำมันสนเข็มแดง ตามตำหรับยาโบราณสมัยราชวงศ์โชซอน ที่ถูกบันทึกไว้เป็นลายลักษณ์อักษร ปัจจุบันได้นำมาสกัดด้วยวิธีที่ทันสมัยดึงสรรพคุณที่ดีที่สุดออกมาในรูปแบบที่ทานได้ง่าย และบำรุงสุขภาพได้ดีที่สุด น้ำมันสนเข็มแดงมีสรรพคุณช่วยในการทำความสะอาดระบบหลอดเลือด เคลียร์หลอดเลือดที่อุดตัน ลดคอเลสเตอรอล ความดัน เบาหวาน ป้องกันเส้นเลือด ตีบ แดก ตัน อีกทั้งยังช่วยให้การผ่อนคลาย หลับสนิทมากขึ้น ผิวพรรณดูมีสุขภาพดี รับประทานเป็นประจำ ร่างกายแข็งแรงขึ้นตามลำดับ และยังมีผลิตภัณฑ์ออกแนกที่สกัดมาจาก

จากสนเข็มแดง อาทิเช่น ครีมบำรุง แชมพูสระผม ยาสีฟัน มาร์คหน้าต่างๆ



พาท่านสัมผัสประสบการณ์ใหม่ กับการนั่งสกายแคปซูล

บนรางรถไฟลอยฟ้า เลียบทะเลแสดอนแด เมืองท่าอันดับ1 ของประเทศเกาหลีใต้ ตัวแคปซูลหนึ่งคันจะนั่งได้ 4 ท่าน แต่ละแคปซูลก็จะมีสีสันสดใส น้ำเงิน แดง เหลือง เขียว แล่นสลับกันไป สีสวยตัดกับท้องฟ้า แล่นคู่ขนานกับรถไฟขมทะเลด้านล่าง ระหว่างนั่งในแคปซูลท่านจะได้ชมวิวเมืองปูซานได้ทั้งซ้ายและขวา แคปซูลจะแล่นช้าๆให้เราไปชื่นชมความงามของวิวทะเล และวิวตัวเมือง ถือว่าเป็นที่เที่ยวเปิดใหม่ล่าสุดที่นำไปเที่ยวมากๆเลยทีเดียว

พานั่งรถไฟลอยฟ้า เลียบทะเลแสดอนแด เมืองท่าอันดับ1 ของประเทศเกาหลีใต้ ตัวแคปซูลหนึ่งคันจะนั่งได้ 4 ท่าน แต่ละแคปซูลก็จะมีสีสันสดใส น้ำเงิน แดง เหลือง เขียว แล่นสลับกันไป สีสวยตัดกับท้องฟ้า แล่นคู่ขนานกับรถไฟขมทะเลด้านล่าง ระหว่างนั่งในแคปซูลท่านจะได้ชมวิวเมืองปูซานได้ทั้งซ้ายและขวา แคปซูลจะแล่นช้าๆให้เราไปชื่นชมความงามของวิวทะเล และวิวตัวเมือง ถือว่าเป็นที่เที่ยวเปิดใหม่ล่าสุดที่นำไปเที่ยวมากๆเลยทีเดียว



พร้อมเสิร์ฟด้วยเมนู เทจิ ยังนยอมน คัลบี้ (Buffer BBQ) อาหารเกาหลีแบบปิ้งย่างที่มีชื่อเสียงของเกาหลี เป็นการนำเนื้อหมูส่วนซี่โครงมาหมักกับเครื่องปรุงจนเนื้อนุ่ม เสิร์ฟให้ท่านได้อย่างสดๆ ร้อนๆ ร่วมรับประทานด้วยกัน วิธีการทานให้ได้รสชาติ ต้องตัดหมูเป็นชิ้นๆ นำผักสด กระเทียม กิมจิ และเครื่องเคียงต่างๆ มาห่อรวมกัน รับประทานคำโตๆแบบสไตล์คนเกาหลี หรือทานกับข้าวสวยร้อนๆที่เรามีเสิร์ฟให้ไม่อั้นก็ได้เช่นกัน

พาทุกท่านเดินทางสู่ Gamcheon Culture Village (หมู่บ้านวัฒนธรรมคัมซอน) เป็นหมู่บ้านที่เกิดจากการตั้งรกราก ย้ายถิ่น



ฐานของชาวเกาหลี ซึ่งหนีภัยจากสงครามเกาหลี ในระหว่างปี ค.ศ. 1950 -1953 และอาศัยอยู่จนถึงปัจจุบัน ด้วยลักษณะการสร้างบ้านเรือนผ่านถนนทุกสาย ที่เรียงรายไปตามแนวภูเขา จนเป็นขั้นบันไดที่เป็นระเบียบ และดูสวยงามแปลกตา ไปกับสีสันที่สลับไปมาของตัวบ้านและหลังคา จึงกลายเป็นเอกลักษณ์สำคัญของหมู่บ้านแห่งนี้ จนได้รับฉายาว่า “มาชูปิกชูแห่งปูซาน” (Machu Picchu of Busan) ในปี ค.ศ. 2015

นอกเหนือไปจากความสวยงามแปลกตา ของหมู่บ้านแห่งนี้แล้ว ภายในหมู่บ้านยังมีสถานที่ และสิ่งอำนวยความสะดวก ซึ่งทำให้คุณเพลิดเพลิน กับการเดินท่องเที่ยวภายในหมู่บ้าน ได้แก่ พิพิธภัณฑ์ขนาดเล็ก, ร้านศิลปะ, ร้านขายของที่ระลึก, คาเฟ่, ร้านกาแฟ, ร้านอาหารหลากหลายประเภท และอื่นๆ อีกมากมาย

พาทุกท่านเดินทางสู่ตลาดตลาดวอล์คกิ้งสตรีทนามโพดง (Nampodong) แหล่งช้อปปิ้งเมืองปูซาน แหล่งช้อปปิ้งอันดับต้นๆที่



ชาช้อปปิ้งแหล่งทั้งหลายรู้จักกันเป็นอย่างดี เพราะย่านนี้ถือเป็นศูนย์รวมแฟชั่นชั้นนำ ของหนุ่มสาวปูซาน และนักท่องเที่ยวเลยก็ว่าได้ หากอยากดูเทรนด์การแต่งตัว เหล่าสาวหน้าแดง หรือจะมองหนุ่มหน้าใส มาที่นี่รับรองว่าไม่ผิดหวังแน่ค่ะ ถ้าจะให้เปรียบก็คล้ายๆกับย่านสยามของบ้านเรานั่นเอง

รวมถึงอาหารฟู้ดสตรีท อาหารท้องถิ่นต่างๆอีกเพียบ รวมทั้งมีร้านช้อปปิ้งของฝากชื่อดัง Nampodong Class Mart ไปละลายเงินวอนกันได้เลย



ตลาดปลาจากัลชิ Jagalchi Market เป็นตลาดอาหารทะเลที่ใหญ่ที่สุดของเกาหลี และเป็นตลาดเก่าแก่ที่มีชื่อเสียงมานาน ที่คุณจะได้ลิ้มลองอาหารทะเลสดๆ ทั้ง กุ้ง หอย ปู ปลา ปลาหมึก ที่พร้อมปรุงให้ได้ทานกันสดๆ แถมราคายังไม่แพงอีกด้วย ตลาดมีทั้งที่อยู่กลางแจ้ง และในอาคารหลังคาโค้งรูปเกลียวคลื่น ที่เป็นสัญลักษณ์ของที่นี่เลย นอกจากอาหารทะเลสดๆ แล้ว บริเวณตลาดยังมีร้านอาหารทั้งแบบเมนูปกติ และเมนูบุฟเฟต์ อร่อยกันแบบไม่อั้นเลยทีเดียว

(อิสระอาหารเย็น ซึ่งจากย่านนี้สามารถเดินทางถึงที่พักได้อย่างสะดวกสบาย)

ที่พัก Ibis Budget Ambassador Busan Haeundae หรือเทียบเท่า (ย่านแฮฮุนแด)

วันที่สี่ของการเดินทาง เดินทางปูซาน-โซล โดยรถไฟความเร็วสูง KTX/SRT - เที่ยวกรุงโซลแบบอิสระด้วยตัวเอง

รับประทานอาหารเช้าที่โรงแรมที่พัก



พาท่านสัมผัสประสบการณ์ใหม่โดยการขึ้นรถไฟความเร็วสูง KTX/SRT ถือว่าเป็นรถไฟที่เร็วที่สุดในประเทศ เบาะที่นั่งสบาย มีที่เก็บสัมภาระ ทันสมัยมาก เดินทางปูซาน-โซล ซึ่งประเทศเกาหลีได้จะมี 2 บริษัท นั่นก็คือ KTX และ SRT KTX = Korea Train Express ซึ่งเป็นของภาครัฐการรถไฟแห่งชาติ SRT = Super Rapid Train ซึ่งเป็นของหน่วยงานเอกชน ทั้ง 2 บริษัทใช้ความเร็วสูงสุดได้เท่ากันคือ 300กม/ชม

(สงวนสิทธิ์การใช้ KTX หรือ SRT / เวลา ขึ้นอยู่กับผู้จัดเท่านั้น สามารถเปลี่ยนแปลงได้ตามความเหมาะสม)

พาทุกท่านเช็คอินเข้าสู่ที่พัก ซึ่งที่พักจะอยู่ในย่านใจกลางเมือง เช่น ย่านเมียงดง ย่านทงแดมุน
ใกล้แหล่งช้อปปิ้ง ร้านอาหาร รถไฟฟ้าใต้ดิน

ที่พัก U5 hotel / Hotel Migliore/ Sejong Hotel / Travelodge Dongdaemun หรือเทียบเท่า

ให้ทุกท่านได้พักผ่อนตามอัธยาศัย ท่องเที่ยวด้วยตัวเองในช่วงเย็นเป็นต้นไป

สถานที่ท่องเที่ยวแนะนำ



ย่านเมียงดง เป็นย่านช้อปปิ้งที่คึกคักอันดับต้นๆ ใจกลางกรุงโซล บริเวณถนนเรียงรายด้วยอาคารร้านค้ามากมายหลายแบรนด์ ไม่ว่าจะเป็นเสื้อผ้า กระเป๋า รองเท้า เครื่องสำอาง คาเฟ่ และร้านอาหารหลากหลายประเภท อีกทั้งยังมีแผงสตรีทฟู้ดเกาหลีต่างๆ ให้ได้ลองลิ้มชิมรส ย่านนี้จึงเป็นสถานที่ยอดนิยมของนักท่องเที่ยวและเป็นถนนช้อปปิ้งที่มีชีวิตชีวาเป็นอย่างมาก



ย่านฮงแด เป็นแหล่งศูนย์รวมของเหล่าวัยรุ่น และเป็นย่านการค้าสินค้าแฟชั่นต่างๆ ตั้งแต่เสื้อผ้า เครื่องสำอาง และหนังสือ รวมถึงคาเฟ่และร้านอาหารที่ตกแต่งอย่างมีสไตล์ ทำให้การเดินทางที่นี่ได้บรรยากาศที่สนุกสนาน นอกจากนี้ยังมีโซนที่เรียงรายไปด้วยแกลเลอรีและโรงเรียนสอนศิลปะที่เรียกว่า Picasso's Street และโซนของ Club Street ที่มีนักท่องเที่ยวหนาแน่นทุกวัน และคึกคักเป็นพิเศษในช่วงสุดสัปดาห์



คลองชองกเยซอน อีกหนึ่งจุดเช็คอินที่นักท่องเที่ยวนิยมไปเที่ยวกันค่ะ คลองนี้มีมาตั้งแต่สมัยโบราณตั้งแต่ยุคของราชวงศ์โชซอนมีอายุมากกว่า 600 ปี ยาวประมาณ 11 กิโลเมตร ไหลผ่านกลางกรุงโซล ปัจจุบันได้มีการจัดทำขึ้นใหม่ให้มีภูมิทัศน์ที่สวยงามและกลายเป็นแหล่งเดินเล่นพักผ่อนหย่อนใจท่ามกลางเมืองที่วุ่นวาย เห็นคลองจะมีสะพานทั้งหมด 20 สะพานที่ออกแบบมาด้วยคอนเซ็ปต์ที่แตกต่างกันในช่วงเวลากลางคืนนั้นจะมีการเปิดไฟประดับตามทางเดินอย่างสวยงาม

หนังสือของการเดินทาง เที่ยวกรุงโซลแบบอิสระด้วยตัวเอง (ครึ่งวันเช้า) - ร้านรวมเครื่องสำอางค์ - ช้อปปิ้งย่านอิแด ศูนย์สมุนไพรม - โชว์รูมแสดงชุดเครื่องนอน SESA LIVING

รับประทานอาหารเช้าที่โรงแรมที่พัก

เที่ยวกรุงโซลแบบอิสระด้วยตัวเองครึ่งวัน



จากนั้นพาท่านเดินทางสู่ ศูนย์รวมเครื่องสำอางค์ (COSMETIC SHOP) ประเภทเวชสำอางค์ที่หมอคัลยกรรมเกาหลีร่วมออกแบบมากมาย มีผลิตภัณฑ์ต่างๆ ที่เหมาะกับผู้ที่ปัญหาผิวหนัง ไม่ว่าจะเป็นสิ่ว มีริ้วรอย ฝ้า กระ จุดด่างดำใบหน้าหมองคล้ำ อยากผิวขาวสว่างใส ไร้ริ้วรอย แต่งหน้าเบาๆ ใข้ผิวแบบสาวเกาหลี โดยไม่ต้องศัลยกรรม

พาท่านเดินทาง ช้อปปิ้งย่านอิแด อิแด หรือที่มีชื่อภาษาอังกฤษคือ Ewha Womans

Univ Station เป็นสถานีที่มีชื่อมาจากมหาวิทยาลัยหญิงล้วนอีฮวา ซึ่งตั้งอยู่ใกล้กับสถานี ทำให้ชื่อเรียกของย่านนี้มีชื่อว่าอิแด ย่านช้อปปิ้งอิแดหรือแถวบริเวณมหาวิทยาลัยสตรีอีฮวา เป็นย่านช้อปปิ้งสินค้าแนววัยรุ่นแฟชั่นวัยรุ่นสไตล์เกาหลี สินค้าราคาไม่แพง ทั้งยังมีสินค้าหลากหลายแนวให้เดินเลือก ไม่ว่าจะ เป็น ของจุกจิกน่ารักๆก็พ้อไปก็ๆ รวมไปถึงของฝากขนมชื่อดังต่างๆ ซ้อคโกลแดหลายหลายรสชาติ สหาย่านนานาชนิด งามยอน





จากนั้นพาท่านเดินทางไป ศูนย์โสมเกาหลี สถานที่แหล่งรวมศูนย์สมุนไพรโสม เพื่อฟัง คำบรรยายถึงสรรพคุณต่างๆ ของโสมแต่ละชนิด โดยโสมที่ดีมีคุณภาพ ต้องมีอายุ 6 ปี รัฐบาลเกาหลีได้ใส่ใจกับเรื่องนี้เป็นอย่างมากจึงต้องเข้ามาควบคุมทุกขั้นตอน ตั้งแต่ การเริ่ม ปลูกโสม จนกระทั่งการผลิติดอกมาเป็นตัวยา “โสมเกาหลี” นั้นมีสารประกอบที่สำคัญอยู่ หลายอย่างมีทั้งวิตามินและแร่ธาตุหลายชนิดช่วยในการปรับสมดุลภายในร่างกายทั้งหมด ระบบภายใน ระบบทางเดินหายใจ บำรุงสมอง บำรุงสายตา ที่สำคัญดูแลผิวพรรณ



พาท่านเข้าชมและเลือกซื้อชุดเครื่องนอนเพื่อสุขภาพอันดับหนึ่งของประเทศเกาหลีใต้ Sesa Living เป็นที่นิยมของทุกๆครอบครัว ดาราเกาหลีใช้เยอะ และเห็นบ่อยๆในซีรีส์เกาหลี ชุด เครื่องนอนที่ให้มากกว่าการนอน โยผ้า wellosh ให้นุ่มสัมผัสที่นุ่ม ลื่น สบาย อ่อนโยน ต่อผิวที่บอบบาง ไม่ระคายเคืองผิวแอนตี้แบคทีเรีย ป้องกันไรฝุ่น ลดอาการภูมิแพ้ ไอ จาม กรน ผงหยกช่วย ปรับสมดุล และปรับการไหลเวียนโลหิตในร่างกาย หลับสบาย และเพิ่ม สุขภาพที่ดีขณะหลับการระบายอากาศ และความร้อนดีมาก ทำให้ไม่อึดอัดขณะนอนหลับ และลดกลิ่นเหม็นในยามกลางคืนอีกด้วย เนื้อผ้าไม่จับขนสัตว์ และกำจัดกลิ่นอับขึ้นได้ดี ไม่ อมกลิ่นเหม็นจากสัตว์ กลิ่นเหม็น กลิ่นน้ำลาย ไม่มีติดผ้า

ถึงเวลาอันสมควรพาท่านเดินทางกลับประเทศไทย โดยมีเจ้าหน้าที่คอยดูแลขั้นตอนการเช็คอิน ตั๋วเครื่องบิน และอำนวยความสะดวก เพื่อส่งทุกท่านกลับด้วยความสวัสดิภาพ และความประทับใจ

20.00-20.40 น. เดินทางจากสนามบินอินชอน - สนามบินสุวรรณภูมิ ใช้เวลาเดินทาง5-6ชั่วโมง (โดยสายการบินเจจูแอร์ เที่ยวบินที่ 7C2203 / 7C2205 หรือเทียบเท่าในระดับเดียวกัน)



00.00 - 00.35 กลับถึงไทยสวัสดิภาพพร้อมความประทับใจ



อัตราค่าบริการ KTX -BUSAN SEOUL BLOSSOM 5วัน3คืน

พีเรียตเดินทาง	ราคาโปรโมชั่น EARLY BIRD ส่วนลด 5,000 (จำนวนมีจำกัด) ราคาต่อท่าน	ราคาปกติ
มิถุนายน : 3-7 , 9-13 , 10-14 , 16-20 , 17-21 , 23-27 , 24-28 ,30-04 ก.ค.	<u>12,999.-</u>	17,999
มิถุนายน : 4-8 , 8-12 , 11-15 , 15-19 , 18-22 , 22-26 , 25-29 , 29-03 ก.ค.	<u>13,499.-</u>	18,499
มิถุนายน : 2-6 , 5-9 , 6-10 , 7-11 , 12-16 , 13-17 , 14-18 , 19-23 , 20-24 , 21-25 , 26-30 , 27-01 ก.ค. 28-02 ก.ค.	<u>13,999.-</u>	18,999
เมษายน : 21-25 , 22-26 พฤษภาคม : 6-10 , 12-16 , 13-17 , 19-23 , 20-24 , 26-30 , 27-31 มิถุนายน : 1-5	<u>14,999.-</u>	19,999
เมษายน : 20-24 , 23-27 , 28-02 พ.ค. , 29-03 พ.ค. พฤษภาคม : 5-9 , 7-11 , 11-15 , 14-18 , 18-22 , 21-25 , 25-29 , 28 – 01 มิ.ย.	<u>15,499.-</u>	20,499
มีนาคม : 3-7 , 4-8 , 10-14 , 11-15 , 17-21 , 18-22 เมษายน : 17-21 , 18-22 , 19-23 , 24-28 , 25-29 , 26-30 , 27-01 พ.ค. , 30-04 พ.ค. พฤษภาคม : 4-8 , 8-12 , 9-13 , 10-14 , 15-19 , 16-20 , 17-21 ,22-26 , 23-27 24-28 , 29 – 02 มิ.ย.	<u>15,999.-</u>	20,999
มีนาคม : 2-6 , 5-9 , 9-13 , 12-16 , 16-20 , 19-23 , 23-27 , 24-28	<u>16,499.-</u>	21,499
มีนาคม : 1-5 , 6-10 , 7-11 , 8-12 ,13-17 , 14-18 , 15-19 ,20-24 , 21-25 , 22-26 , 25-29 เมษายน : 16-20 พฤษภาคม: 1-5 ,	<u>16,999.-</u>	21,999
มีนาคม : 26-30 , พฤษภาคม : 31 – 04 มิ.ย.	<u>17,499.-</u>	22,499
มีนาคม : 27-31 , 28 – 01 เม.ย. , 29 – 02 เม.ย. พฤษภาคม : 30 – 03 มิ.ย.	<u>17,999.-</u>	22,999

มีนาคม : 30 – 03 เม.ย. , 31 – 04 เม.ย. เมษายน : 6-10 , 7-11 ,	<u>18,499.-</u>	23,499
เมษายน : 1-5 , 5-9 , 8-12 , 15-19 พฤษภาคม : 2-6 , 3-7 ,	<u>18,999.-</u>	23,999
เมษายน : 2-6 , 9-13 ,	<u>19,999.-</u>	24,999
เมษายน : 3-7 , 4-8 , 10-14 ,14-18	<u>20,999.-</u>	25,999
เมษายน : 11-15 , 13-17	<u>21,999.-</u>	26,999
เมษายน : 12-16	<u>22,999.-</u>	27,999

พักเดี่ยว 9,000.- ทารก (ไม่เกิน 2 ปี) = 5,000.-
จอยกรุป (ไม่ใช่ตัวเครื่อง) = 9,000.- พาสปอร์ตต่างชาติ = 3000.-

****ราคานี้ไม่รวม ค่าบริการ (Service Charge) ท่านละ 1,500 บาท สามารถชำระที่สนามบิน ณ วันเดินทาง หากไม่ชำระถือว่าท่านยังชำระค่าทัวร์/บริการไม่ครบ บริษัทอาจสงวนสิทธิ์การเดินทางได้****

- หมายเหตุ :**
- 1.ราคาโปรโมชั่นมีจำนวนจำกัด หากเต็มตามจำนวน ราคาปรับขึ้นตามลำดับ
 - 2.ราคาโปรโมชั่น ชำระเต็มจำนวนเท่านั้น และไม่สามารถ ยกเลิก/ริฟัน ทุกกรณี
 3. การไม่เข้าร้านค้าตามโปรแกรมกำหนดมีค่าปรับจากทางแลนด์ ร้านละ 100,000 วอน หรือ 3,000 บาท
 - 4.จองแบบส่วนตัว เหมาบัส ไม่สามารถใช้ราคาโปรโมชั่นได้ กรุณาติดต่อเซลล์โดยตรง

การสำรองที่นั่ง

แพคเกจนี้สามารถออกเดินทางตั้ง 20 ท่านขึ้นไป

ผู้เดินทางจะต้องได้รับอนุมัติ K-ETA แล้วเดินทาง การลงทะเบียน K-ETA ผู้เดินทางสามารถทำได้เอง หรือให้ทางบริษัทดำเนินการให้ตามโปรโมชั่นของโปรแกรมทัวร์

** กรุณาตรวจสอบความถูกต้องของข้อมูล K-ETA ด้วยตนเอง หากมีข้อผิดพลาด บริษัทไม่สามารถรับผิดชอบ ยกเลิก หรือเปลี่ยนแปลงการเดินทางได้ทุกกรณี

การชำระเงิน :

- ชำระมัดจำ 5000 บาท และชำระส่วนที่เหลือก่อนเดินทางขั้นต่ำ 30 วัน **สำหรับราคาทัวร์ปกติเท่านั้น**
- จองทัวร์ก่อนเดินทางน้อยกว่า 30วัน ใน**ราคาโปรโมชั่นชำระเต็มเท่านั้น**
- กรณีมัดจำ และไม่ชำระส่วนที่เหลือถือว่าท่านสละสิทธิ์ไม่สามารถเรียกร้องคืนเงินได้ทุกกรณี
- หากท่านให้บริษัทลงทะเบียนK-ETA ให้ กรุณาจองล่วงหน้าขั้นต่ำ 20วัน

การบริการที่บริษัทจัดการให้ :

- ลงทะเบียน K-ETA เราเป็นตัวแทนลงทะเบียนตามข้อมูลที่ท่านให้มา หากไม่ผ่านหรือไม่ได้รับการอนุมัติ ไม่สามารถเรียกร้องคืนเงินและค่าบริการได้ หรือหากท่านเข้าเกาหลีแล้ว ไม่ผ่านด่านตรวจคนเข้าเมือง ก็ไม่สามารถเรียกร้องคืนเงินได้เช่นกัน
- ***ค่าสมัครและบริการ 400-690 บาท

หมายเหตุ :

- ราคาสำหรับพาสปอร์ตไทยเท่านั้น หากเป็นพาสตต่างชาติมีค่าใช้จ่ายเพิ่ม3,000บาทและต้องทำตามเงื่อนไขการเข้าประเทศเกาหลีได้

2. การยกเลิกการเดินทาง

- ยกเลิกการจองไม่น้อยกว่า 30 วัน ก่อนวันเดินทาง Refund ได้ 100% ของยอดที่ชำระแล้ว
- ยกเลิกการจองไม่น้อยกว่า 15 วัน ก่อนวันเดินทาง Refund ได้ 50% ของยอดที่ชำระแล้ว
- ยกเลิกการจองน้อยกว่า 15 วัน ก่อนวันเดินทาง ไม่สามารถ Refund ได้
- ยกเลิกจากเหตุสุดวิสัย เช่น ภัยธรรมชาติ โรคระบาด สงคราม สามารถ Refund ได้แต่หักค่าใช้จ่ายตามจริง ๆ
- **ราคาโปรโมชั่น/แคมเปญ/อีเว้นท์ต่าง ๆ ไม่สามารถยกเลิก/Refund ได้ทุกกรณี**
- ช่วงเทศกาล long weekend/Charter flight/Extra flight ไม่สามารถยกเลิก/เปลี่ยนชื่อ/Refund ได้ทุกกรณี

ราคานี้รวม (Non Refund)

- ตัวเครื่องบิน ไป-กลับพร้อมคณะ(Jeju Air/Jin Air หรือเทียบเท่า)
- ภาษีสนามบิน ทุกแห่งที่มี
- อาหารมื้อเช้าที่โรงแรม
- ที่พักระดับมาตรฐาน จำนวน 3 คืนตามระบุในโปรแกรม (1ห้องพัก2-3ท่าน)
- รถรับ-ส่ง ตามรายการ
- น้ำหนักกระเป๋าสัมภาระ ขาไป-กลับ ท่านละ 20กก (ปกติ15กก ทัวริสต์แพคเกจฟรี 20กก)
- ค่าตัวรถไฟความเร็วสูงKTX/SRT 1 เที่ยว (สำหรับเด็กอายุต่ำกว่า 6 ปี Free Ticket นั่งกับผู้ปกครอง)
- ตัวรถไฟ Sky Capsule / เทียบเท่า
- หัวหน้าทัวร์ผู้ชำนาญเส้นทาง นำท่านท่องเที่ยวตลอดรายการในต่างประเทศ (ขอสงวนสิทธิ์หัวหน้าทัวร์ไม่บินขึ้นไปพร้อมกรุ๊ปทัวร์)
- ประกันอุบัติเหตุระหว่างเดินทาง วงเงินท่านละ 1,000,000 บาท (เงื่อนไขตามกรมธรรม์)

ราคานี้ไม่รวม

- ค่าบริการ (Service Charge) **1,500** บาท ต่อท่านตลอดทริป
- ค่าตรวจ PCR ที่สนามบิน และที่อื่นๆ(ถ้ามี)
- ค่าวีซ่าสำหรับพาสปอร์ต ต่างตัว (ผู้เดินทางต้องยื่นด้วยตนเองเท่านั้น)
- ค่าน้ำหนักกระเป๋าสัมภาระ ที่เกินกำหนด
- ค่าใช้จ่ายส่วนตัว อาทิ ค่าทำหนังสือเดินทาง, ค่ามินิบาร์โรงแรม, ค่าช้อปปิ้ง, ค่าอาหารและเครื่องดื่มนอกเหนือรายการทัวร์
- ค่ารถ ค่าเดินนอกเหนือเส้นทาง
- ค่าภาษีมูลค่าเพิ่ม 7% และภาษีหัก ณ ที่จ่าย 3% (ในกรณีออกไปเสร็จเต็มรูปแบบ)

- ค่าปรับ หรือค่าธรรมเนียมหากไม่สามารถผ่านด่านตรวจคนเข้าเมือง
- กรณีท่านติดโควิดที่เกาหลีต้องเสียค่าใช้จ่ายค่ากักตัวด้วยตัวเอง 7 วัน

การผ่านด่านตรวจคนเข้าเมือง

- หากผู้เดินทางไม่ผ่านการตรวจคนเข้าเมือง ทั้งขาออกจากไทย และขาเข้าเกาหลี ไม่สามารถ Refund ได้ทุกกรณี
- หากผู้เดินทางไม่ผ่านการตรวจคนเข้าเมืองเกาหลีได้ บริษัทไม่มีอำนาจใดๆ หรือส่วนเกี่ยวข้องใดๆ ผู้เดินทางต้องจัดการเอกสารส่วนตัว เที่ยวบิน และค่าใช้จ่ายต่างๆที่เกิดขึ้นเองทั้งหมด

หมายเหตุ

1. หนังสือเดินทาง ต้องมีอายุเหลือใช้งานไม่น้อยกว่า 6 เดือน (หากหนังสือเดินทางเหลือน้อยกว่า 6 เดือนทำให้ไม่สามารถเดินทางได้ อยู่นอกเหนือความรับผิดชอบของบริษัทและไม่สามารถ Refund ค่าทัวร์ได้)
2. กรณีผู้เดินทางเป็นทารก จะต้องมีอายุไม่เกิน 2 ปี นับจากวันเดินทางกลับประเทศไทย
3. กรณีหนังสือเดินทางชำรุด/ข้อมูลK-ETAผิด หรือมีเหตุให้ทางแอร์ไลน์ระงับการเดินทาง ไม่สามารถเรียกร้องใดๆหรือ refund ค่าทัวร์ได้
4. การเดินทางต้องมีผู้เดินทาง ขึ้นต่ำ 20 ท่าน (ผู้ใหญ่) หากจำนวนไม่ครบจะถูกยกเลิก และแจ้งให้ทราบล่วงหน้าอย่างน้อย 5 วัน สามารถ Refund เฉพาะค่าทัวร์ได้เต็มจำนวน
5. บริษัทมีสิทธิ์ในการ ปรับเปลี่ยนเที่ยวบิน เส้นทางบิน ราคา อาหาร โรงแรม ยานาหนะ และรายการท่องเที่ยว ได้ตามความเหมาะสม โดยคำนึงถึงผลประโยชน์ของผู้เดินทางเป็นสำคัญ
6. บริษัทขอสงวนสิทธิ์ในการเปลี่ยนแปลงเที่ยวบินทั้งไปและกลับ สลับโปรแกรม โดยไม่ต้องแจ้งให้ทราบล่วงหน้า
7. ทางบริษัทฯจะไม่รับผิดชอบใดๆ ทั้งสิ้น หากท่านใช้บริการของทางบริษัทฯไม่ครบ อาทิ ไม่เที่ยวบางรายการ, ไม่ทานอาหารบางมื้อ เพราะค่าใช้จ่ายทุกอย่าง ทางบริษัทฯได้ชำระค่าใช้จ่ายให้ตัวแทนต่างประเทศแบบเหมาขาดก่อนออก เดินทางแล้ว
8. ทางบริษัทฯจะไม่รับผิดชอบใดๆ ทั้งสิ้น หากเกิดสิ่งของสูญหายจากการโจรกรรม และ/หรือ เกิดอุบัติเหตุที่เกิดจาก ความประมาทของตัวนักท่องเที่ยวเอง
9. ตัวเครื่องบินเป็นตั๋วราคาพิเศษ กรณีที่ท่านไม่เดินทางพร้อมคณะทั้งขาไป-ขากลับ ไม่ว่าจะจากเหตุใดๆ ไม่สามารถเปลี่ยนแปลงวัน/ชื่อ หรือยกเลิกคืนเงินได้
10. ทางบริษัทฯจะไม่รับผิดชอบใดๆ ทั้งสิ้นหากเกิดกรณีความล่าช้าจากสายการบิน, การประท้วง, การนัดหยุดงาน, การก่อจลาจล ภัยธรรมชาติ และโรคระบาด หรือกรณีที่ท่านถูกปฏิเสธ การเข้าหรือออกเมืองจากเจ้าหน้าที่ตรวจคนเข้าเมือง หรือเจ้าหน้าที่กรมแรงงานทั้งจากไทยและต่างประเทศซึ่งอยู่นอกเหนือความรับผิดชอบของบริษัท
11. ค่าเดินทางภายในประเทศไทย อยู่นอกเหนือความรับผิดชอบของบริษัท หากไม่มั่นใจ กรุณาติดต่อเจ้าหน้าที่ก่อนเพื่อยืนยันเวลา และการเปลี่ยนแปลงจากเหตุสุดวิสัยดังข้อด้านบน ก็อยู่นอกเหนือความรับผิดชอบของบริษัท เช่นกัน ไม่สามารถนำมาเรียกร้องคืนได้ทุกกรณี
12. ขอสงวนสิทธิ์ห้องพักสำหรับผู้ที่ไม่เดินทาง ไม่สามารถ Refund หรือให้ผู้อื่นใช้สิทธิ์แทนได้ทุกกรณี
13. ห้องพัก (Double Bed // Twin Bed) เป็น ON REQUEST ซึ่งบริษัทไม่สามารถการันตี ทำได้เพียงรีเควสให้ได้เท่านั้น ทั้งนี้ขึ้นอยู่กับทางโรงแรมเป็นผู้จัดการให้
14. มัคคุเทศก์ พนักงาน หัวหน้าทัวร์ ไม่มีอำนาจในการให้คำสัญญาใดๆ แทนบริษัททั้งสิ้น เว้นแต่มีเอกสารลงนามโดยผู้มีอำนาจของบริษัทๆกำกับเท่านั้น
15. ทางคณะทัวร์ไม่มีอำนาจในการเจรจากับทางกองตรวจคนเข้าเมืองและทางคณะทัวร์จะออกเดินทางจากสนามบินหลังจากเวลาเครื่องลงประมาณ 1 ชั่วโมง หากท่านไม่มาแสดงตนถือว่าสละสิทธิ์ในการร่วมเดินทาง หากท่านล่าช้าในการผ่านด่านตรวจ

คนเข้าเมือง ต้องรับผิดชอบการเดินทางตามมารวมกับคณะด้วยตนเอง โดยไม่สามารถเรียกร้องค่าใช้จ่าย หรือรีฟันค่าทัวร์/ ค่าอาหารที่ไม่ได้เข้าร่วมกับทางทัวร์ทุกกรณี

16. หากท่านมีความประสงค์จะขอแยกตัวจากคณะทัวร์ท่องเที่ยว ต้องยินยอมให้ทางแลนด์บริပ် 5,000 บาทต่อวัน เพื่อรักษาตัว ขากลับ มิเช่นนั้นถือว่าท่านละสิทธิยกเลิกการเดินทางทันที และไม่สามารถเรียกร้องคืนได้ภายหลัง
17. ถ้าลูกค้ามีความประสงค์ไม่เข้าร้านค้าตามที่โปรแกรมกำหนด ต้องยินยอมให้ทางแลนด์บริပ်ร้านละ 3,000 บาท เพื่อความเป็นระบบ และถูกต้องตามเงื่อนไขท่องเที่ยวที่ท่านได้ซื้อมา
18. สำหรับ รถไฟความเร็วสูง KTX /SRT เด็กอายุต่ำกว่า 6 ปี Free Ticket นั่งกับผู้ปกครอง

กรุณาอ่านและทำความเข้าใจข้อตกลงด้านล่างโดยละเอียดก่อนทำการจองทุกครั้ง

เนื่องจากทางแลนด์เกาหลี ได้รับการแจ้งเตือนหลายครั้งจากกองตรวจคนเข้าเมืองประเทศเกาหลีใต้ และจากสายการบิน เรื่องผู้แอบแฝงมาเป็นนักท่องเที่ยว แต่ไปด้วยวัตถุประสงค์อื่น เช่น ไปทำงาน แรงงานผิดกฎหมาย ใช้ช่องทางทัวร์ เพื่อหลบหนีเข้าเมือง ดังนั้นโปรแกรมเส้นทางนี้ ทางแลนด์เกาหลีจำเป็นต้องเก็บค่าประกันเพื่อเป็นการการันตีว่าท่านคือนักท่องเที่ยวจริง มีวัตถุประสงค์ท่องเที่ยวไป-กลับพร้อมคณะเท่านั้น เป็นจำนวนเงิน **(10,000 บาท)**

หากผู้เดินทางปฏิบัติตามเงื่อนไขถูกต้องคือ เดินทางท่องเที่ยวพร้อมคณะและกลับพร้อมคณะตามโปรแกรมที่กำหนด ไม่หลบหนีระหว่างทัวร์ สามารถขอรับเงินประกันนี้คืนเต็มจำนวน ดังนั้นจึงใคร่ขอความร่วมมือจากผู้เดินทางปฏิบัติตามเงื่อนไขดังกล่าว

(ขอสงวนสิทธิ์ไม่คืนเงินประกันกรณีผู้เดินทางไม่ผ่านกองตรวจคนเข้าเมือง หรือ กรมแรงงานทั้งที่ประเทศไทยและประเทศเกาหลีใต้) หากท่านถูกเจ้าหน้าที่ตม.เกาหลี กักตัวไม่ให้เดินทางเข้าประเทศ ค่าใช้จ่ายที่เกิดขึ้นในระหว่างถูกกักตัวและส่งตัวกลับประเทศไทยผู้เดินทางจะต้องเป็นผู้ชำระเองทั้งหมด

เมื่อท่านตกลงจองชำระเงินไม่ว่าทั้งหมดหรือบางส่วน ทางบริษัทฯจะถือว่าท่านได้ยินยอม และยอมรับในข้อกำหนด

เงื่อนไข และข้อตกลงต่างๆ ที่ได้ระบุไว้แล้วทั้งหมด

เมื่อท่านตกลงจองชำระเงินไม่ว่าทั้งหมดหรือบางส่วน ทางบริษัทฯจะถือว่าท่านได้ยินยอม และยอมรับในข้อกำหนด

เงื่อนไข และข้อตกลงต่างๆ ที่ได้ระบุไว้แล้วทั้งหมด