



SAMSOMPONG TRAVEL

บริษัท สามสมพงษ์ ทราเวล จำกัด

94 ถนน สุขุมวิท 93 ซอย พึ่งมี 3 บางจาก พระโขนง กทม. 10260

SAMSOMPONG TRAVEL
ใบอนุญาต 11/11554

✉ samsompontours@gmail.com ☎ 096-3239159 📞 dai93535565



THAI
SHTGKMG10

The Last SHANGRI - LA YADING

“เข้าอุทยานยาดิง 2 รอบ”

คุนหมิง • ยาดิง • เต๋อซิง • แชงกรีล่า **8 DAYS 7 NIGHTS**



วัดชงจ้านหลิง



วัดชงกู่



ภูเขาหิมะเหมยลี่

สวนน้ำตก / อุทยานผู้ต่าซิว (รถแบริดเตอร์) / เมืองโบราณแชงกรีล่า
วัดลามะชงจ้านหลิง / โค้งแรกแม่น้ำจินซาเจียง / ภูเขาหิมะไป๋หม่าง
วัดเฟยโหล / ชมภูเขาหิมะเหมยลี่ / วัดตงจู่หลิน
อุทยานยาดิง (รวมรถอุทยาน + รถแบริดเตอร์) / กุ้งหญาลิ้วทรง
ทะเลสาบน้ำนม / ทะเลสาบห้าสี / วัดชงกู่ / ทะเลสาบไข่มุก
ถนนคนเดินจิ้นปี้ลู่ / ตำนั๊กทอง



นั่งรถไฟความเร็วสูง
คุนหมิง - แชงกรีล่า
แชงกรีล่า - คุนหมิง



พักโรงแรม
ระดับ
4 - 5



ลิ้มรสเมนูพิเศษ
อาหารกลางวัน / สุกี้เสฉวน
บุฟเฟ่ต์ปิ้งย่าง



ทัวร์คุณธรรม
ไม่ลงร้านช้อปปิ้ง
ไม่ขายออฟชั่น

ราคาเพียง

43,999

FREE VISA

เดินทาง : 18 - 25 ตุลาคม 2569

SHTGKMG10

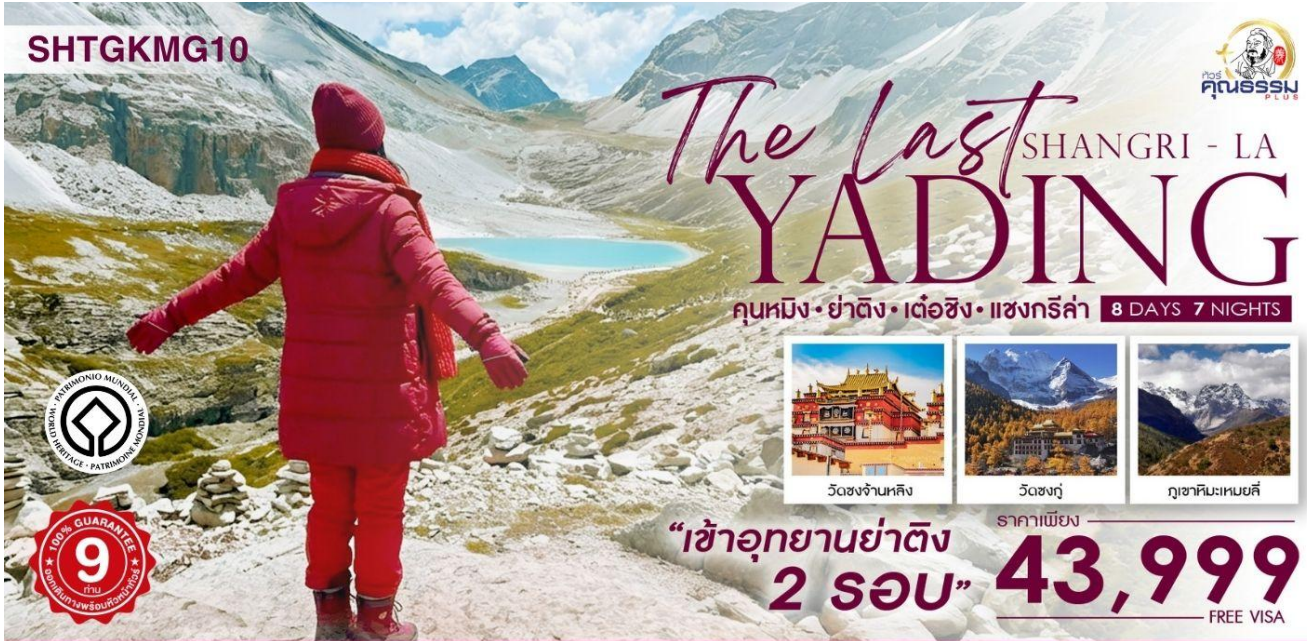

The Last SHANGRI - LA YADING

คุณหมิง • ย่าตึง • เต๋อซิง • แชงกรีสล่า 8 DAYS 7 NIGHTS

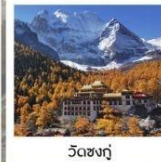

วัดชงจ้านหลิง

วัดชงกู่

ภูเขาหิมะเหมย์ลี่

“เข้าอุทยานย่าตึง 2 รอบ” **43,999** FREE VISA

FULL SERVICE FLIGHT : TG612 TIME : 10.45-14.00 BKK → KMG (กรุงเทพฯ → คุณหมิง) FLIGHT : TG613 TIME : 15.20 - 16.35 KMG → BKK (คุณหมิง → กรุงเทพฯ) **23 kg.** ลuggage 7 kg.

เดินทาง : 18 - 25 ตุลาคม 2569



อาหาร 21 มื้อ



นำрендทุกไวรัล



ไม่ลงร้านช้อปปิ้ง ไม่ขายออฟชั่น

The Last แชงกรีสล่า • เข้าอุทยานย่าตึงเต็ม 2 รอบ!!
ภูเขาหิมะเหมย์ลี่ • ผ่านชมภูเขาหิมะไปหม่าง • ทะเลสาบน้ำนม
ทะเลสาบ 5 สี • ทะเลสาบไข่มุก • วัดชงกู่ • วัดเพยไฮ

DAY วันที่	SCHEDULE กำหนดการ	MEAL			HOTEL โรงแรมระดับ 4-5
		เช้า	เที่ยง	เย็น	
01	กรุงเทพฯ (สนามบินสุวรรณภูมิ) • คุณหมิง • สอนน้ำตก	X	✈️	●	SOLUXE HOTEL หรือเทียบเท่า 5
02	คุณหมิง • นั่งรถไฟความเร็วสูง • แชงกรีสล่า • อุทยานผู้ดำข้าว (รวมรถแบตเตอร์) • เมืองโบราณแชงกรีสล่า	●	●	●	TANG XIANG JIA XIU HOTEL หรือเทียบเท่า 5
03	วัดลามะชงจ้านหลิง • เต๋อซิง • โค้งแรกแม่น้ำจินซาเจียง • ผ่านชมภูเขาหิมะไปหม่าง	●	●	●	GUANJIANG TIAN TANG HOTEL หรือเทียบเท่า 4
04	วัดเพยไฮ • ชมภูเขาหิมะเหมย์ลี่ • วัดตงจู่หลิน • ย่าตึง	●	●	●	HOLIDAY INN EXPRESS HOTEL หรือเทียบเท่า 4
05	อุทยานย่าตึง รอบที่ 1 (รวมรถอุทยาน+รถแบตเตอร์) • กุ้งหญาลั่วหรง • ทะเลสาบน้ำนม • ทะเลสาบห้าสี	●	●	●	HOLIDAY INN EXPRESS HOTEL หรือเทียบเท่า 4
06	อุทยานย่าตึง รอบที่ 2 (รวมรถอุทยาน) • วัดชงกู่ • ทะเลสาบไข่มุก • จงเตียน	●	●	●	TANG XIANG JIA XIU HOTEL หรือเทียบเท่า 5
07	แชงกรีสล่า • นั่งรถไฟความเร็วสูง • คุณหมิง • ถนนคนเดินจินปี้ลู่	●	●	●	SOLUXE HOTEL หรือเทียบเท่า 5
08	ตำหนักทองจินเตียน • คุณหมิง • กรุงเทพฯ (สนามบินสุวรรณภูมิ)	●	●	X	

กรุณาเตรียมค่าทิปหัวหน้าทัวร์, ไกด์ และคนขับรถ จำนวน 2,500 บาท ตลอดการเดินทาง

โปรแกรมการเดินทาง

DAY

1

กรุงเทพฯ (สนามบินสุวรรณภูมิ) • कुหนิง (TG612:10.45-14.00) • สวนน้ำตก

07.30 น.  พร้อมกันที่ สนามบินสุวรรณภูมิ ณ อาคารผู้โดยสารขาออก (ระหว่างประเทศ) ชั้น 4 เคาน์เตอร์ D สายการบิน บิน THAI AIRWAYS INTERNATIONAL (TG) โดยมีเจ้าหน้าที่จากทางบริษัทฯ คอยต้อนรับ และอำนวยความสะดวกแต่ท่านก่อนออกเดินทาง

10.45 น. เหนินฟ้าสู่ เมืองคุนหมิง โดยสายการบิน THAI AIRWAYS INTERNATIONAL เที่ยวบินที่ TG612 ✈

- เที่ยวบินหรือเวลาอาจมีการเปลี่ยนแปลง ทั้งนี้ขึ้นอยู่กับสายการบินเป็นผู้กำหนด
- ขอสงวนสิทธิ์ในการเลือกที่นั่งบนเครื่องบิน เนื่องจากการจัดที่นั่งบนเครื่องบิน เป็นสิทธิ์ของเจ้าหน้าที่ เช็คอิน ซึ่งทางบริษัทไม่สามารถเข้าไปแทรกแซงได้

กรณีผู้เดินทาง ต้องการขอวีซ่าที่สนามบิน กรุณาแจ้งกับทางบริษัททัวร์ทันที หลังจากที่ท่านชำระเงินมัดจำค่าทัวร์เรียบร้อยแล้ว

หมายเหตุ: หากผู้เดินทางต้องการนำวีซ่าส่วนตัวไปเอง จะต้องเป็นวีซ่าที่ไม่มีแบดเตอร์

(บริการอาหารและเครื่องดื่มบนเครื่อง)

****การบริการอาหารและเครื่องดื่มบนเครื่องบิน เป็นบริการของสายการบิน ทั้งนี้อาจจะมีการเปลี่ยนแปลงได้ขึ้นอยู่กับนโยบายของสายการบิน โดยไม่ต้องแจ้งให้ทราบล่วงหน้า****

14.00 น. เดินทางถึง สนามบินนานาชาติฉางชู่ยี่ เมืองคุนหมิง เมืองหลวงและเป็นเมืองที่ใหญ่ที่สุดในมณฑลยูนนาน ได้สมญานามว่า “นครแห่งฤดูใบไม้ผลิ” หลังผ่านพิธีการตรวจคนเข้าเมือง นำท่านเดินทางสู่ สวนน้ำตก Kunming Waterfall Park แลนด์มาร์กใหม่ใจกลางเมืองคุนหมิง ซึ่งถือว่าได้รับความนิยมอย่างมากเมื่อได้เปิดตัวขึ้น เพราะสวนสาธารณะแห่งนี้ใช้เวลาในการสร้างกว่า 3 ปี ซึ่งภายในสวนสาธารณะแห่งนี้ก็มีไฮไลท์ที่พลาดไม่ได้ก็คือ น้ำตก และ ทะเลสาบที่มีถึง 2 แห่ง ถือว่าเป็นธรรมชาติที่สร้างสรรค์ด้วยฝีมือมนุษย์ที่ยิ่งใหญ่ที่สุดอีกอย่างหนึ่ง สวนน้ำตกแห่งนี้มีขนาดใหญ่ มีความกว้างกว่า 400 เมตร และมีความสูงถึง 12.5 เมตร จึงทำให้สวนสาธารณะแห่งนี้ได้ชื่อว่าเป็นน้ำตกฝีมือมนุษย์ที่ยาวที่สุดของเอเชียเลยก็ว่าได้



ค่ำ

🍷 รับประทานอาหารค่ำ **เมนู...อาหารกลางวัน**
🚗 พักที่ SOLUXE HOTEL หรือเทียบเท่าระดับ 5 🌟🌟🌟🌟🌟

DAY
2

คุนหมิง • นั่งรถไฟความเร็วสูง • แชงกรีล่า • อุทยานผู่ต้าซั่ว (รวมรถแบตเตอรี่) • เมืองโบราณแชงกรีล่า

เช้า

🍷 รับประทานอาหารเช้า ณ ห้องอาหารโรงแรม
นำท่านเดินทางสู่ สถานีรถไฟคุนหมิง เพื่อโดยสาร **รถไฟความเร็วสูง** มุ่งหน้าสู่ **แชงกรีล่า** (ใช้เวลาเดินทางประมาณ 6 ชั่วโมง) (ทั้งนี้อาจจะมีการเปลี่ยนแปลงขบวนรถไฟ)



หมายเหตุ : เพื่อความรวดเร็วในการขึ้น - ลงรถไฟ กระเป๋าเดินทาง และสัมภาระของแต่ละท่านจำเป็นต้องลากด้วยตนเอง จึงควรเลือกใช้กระเป๋าเดินทางแบบคันชักล้อลากที่มีขนาดไม่ใหญ่จนเกินไป

เที่ยง
บ่าย

🍷 รับประทานอาหารกลางวันสไตล์ยูนนาน
นำท่านเดินทางสู่ **อุทยานผู่ต้าซั่ว (รวมรถแบตเตอรี่) (Potatso National Park)** เป็นอุทยานแห่งชาติ ที่ตั้งอยู่ในเขตปกครองตนเองทิเบต **ตี้ซิง มณฑลทอวินหนาน ประเทศจีน** อยู่ห่างจากตัวเมืองแชงกรีล่า ไปทางตะวันออกประมาณ 20 กิโลเมตร บนความสูงประมาณ 3,625-4,000 เมตร เหนือระดับน้ำทะเล อุทยานแห่งชาติแห่งนี้มีพื้นที่ประมาณ 1,600 ตารางกิโลเมตร ครอบคลุมภูมิประเทศที่หลากหลาย ทั้งภูเขาสูงชัน ทะเลสาบ ลำธาร พุ่มหญ้า และป่าไม้ เป็นแหล่งอาศัยของสัตว์ป่านานาชนิด เช่น แพะภูเขา จามรี ลิงหิมะ นกยูง และนกกระเรียน ภายในอุทยานแห่งชาติมีทะเลสาบสำคัญสองแห่งคือ **ทะเลสาบฉู่ตู (Shudu Lake)** และ **ทะเลสาบปีถ่า (Bita Lake)** ทะเลสาบฉู่ตูเป็นทะเลสาบขนาดใหญ่ที่มีน้ำสีฟ้าสดใส ตั้งอยู่บนความสูง 3,625 เมตรเหนือระดับน้ำทะเล ล้อมรอบด้วยภูเขาสูงชัน ทะเลสาบปีถ่าเป็นทะเลสาบขนาดเล็กที่มีน้ำใสสะอาด ตั้งอยู่บนความสูง 3,860 เมตรเหนือระดับน้ำทะเล ล้อมรอบด้วยทุ่งหญ้าและภูเขา อุทยานแห่งชาติผู่ต้าซั่วเป็นสถานที่ท่องเที่ยวทางธรรมชาติที่ได้รับความนิยมจากนักท่องเที่ยวชาวจีนและชาวต่างชาติ นักท่องเที่ยวสามารถเดินป่า ชมทะเลสาบ ชมสัตว์ป่า และสัมผัสกับวัฒนธรรมดั้งเดิมของชาวทิเบต จากนั้นนำท่านเดินทางสู่ **เมืองโบราณแชงกรีล่า** เป็นศูนย์รวมของวัฒนธรรมชาวทิเบตลักษณะคล้ายชุมชนเมืองโบราณทิเบตซึ่งเต็มไปด้วยร้านค้าของคนพื้นเมืองและร้านขายสินค้าที่ระลึกมากมาย

หมายเหตุ **เส้นทางนี้ผ่านพื้นที่ภูเขาสูงเหนือระดับน้ำทะเลโดยประมาณ 4,000 กว่าเมตร สภาพอากาศจะเบาบาง เนื่องจากเป็นที่ราบสูง อาจจะมีอาการแพ้ที่ราบสูงได้ **



ค่ำ
🕒 รับประทานอาหารค่ำสไตล์ยูนนาน
📍 พักที่ TANG XIANG JIA XIU HOTEL หรือเทียบเท่าระดับ 5 🌟🌟🌟🌟🌟

DAY 3

วัดลามะซงจ้านหลิง • เต๋อซิง • โค้งแรกแม่น้ำจินซาเจียง • ฟ่านชมภูเขาศิมะ
ไป๋หม่าง

เช้า
🕒 รับประทานอาหารเช้า ณ ห้องอาหารโรงแรม
นำท่านเดินทางสู่ วัดลามะซงจ้านหลิง (รวมค้ำรถขึ้น-ลง) สร้างขึ้นในปี ค.ศ. 1679 เป็นวัดลามะที่มีอายุเก่าแก่กว่า 300 ปี มีพระลามะจำพรรษาอยู่กว่า 700 รูป สร้างขึ้นโดยตะไลลามะองค์ที่ 5 มีโบราณวัตถุมากมาย รวมทั้งรูปปั้นทองสัมฤทธิ์ที่มีชื่อเสียงมากที่สุด



เที่ยง
บ่าย
🕒 รับประทานอาหารกลางวันสไตล์ยูนนาน
นำท่านออกเดินทางสู่ เมืองเต๋อซิง (ใช้เวลาเดินทางประมาณ 2.30 ชั่วโมง) เป็นอำเภอที่ตั้งอยู่เหนือสุดของภาคตะวันตกเฉียงเหนือของมณฑลยูนนาน ด้านตะวันตกเชื่อมกับเขตปกครองตนเองทิเบต ด้านตะวันออกติดกับ

มณฑลเสฉวน เทือกเขาหู่ชานที่ยาวแคบ และแม่น้ำล้านช้างเจียงที่เชี่ยวกราก ขนานกันเป็นแนวยาวจากเหนือลงใต้ ประกอบเป็นภูมิประเทศฤดูดอยหุบเขาที่มีลักษณะพิเศษ ภูเขาหิมะ ธารน้ำแข็ง และเต็มไปด้วยป่าดงที่หนาที่บ เนื่องจากมีสภาพแวดล้อมที่เงียบสงบ อากาศสดชื่น เมืองเต๋อชิงได้พัฒนาเป็นแหล่งท่องเที่ยวพักผ่อน หย่อนใจซึ่งเป็นที่นิยมชมชอบของผู้คนที่เสาะแสวงหาธรรมชาติ จากนั้นนำท่านชม **โค้งแรกแม่น้ำจินชาเจียง** ตั้งอยู่ระหว่างทางไปภูเขาหิมะเหมยหลี่ น้ำที่ไหลลงมาจากซิงไห่และทิเบต ซึ่งเป็นที่ราบสูงไหลลงมากกระทบกับเขา นำท่าน **ผ่านชม "ภูเขาหิมะไป๋หม่าง"** ซึ่งมีความสูงจากระดับน้ำทะเล ปานกลางที่ 4,450 เมตร เส้นทางนี้ตัดผ่านเทือกเขาหิมะ ผ่านป่าสนบนภูเขาที่ปกคลุมด้วยหิมะ นับเป็นเส้นทางที่งดงามที่สุด บางคนเรียกเส้นทางนี้ว่า "ถนนโค้งขอบฟ้า" เป็นแหล่งกำเนิดพืชพันธุ์หายาก อาทิ ไม้สน ต้นอาซาเลีย สัตว์ป่าหายากอย่างลิงสีทอง และแพนด้าเล็ก

หมายเหตุ **เส้นทางนี้ผ่านพื้นที่ภูเขาสูงเหนือระดับน้ำทะเลโดยประมาณ 4,000 กว่าเมตร สภาพอากาศจะเบาบาง เนื่องจากเป็นที่ราบสูง อาจจะมีอาการแพ้ที่ราบสูงได้ **



ค่ำ | ๑๐ | รับประทานอาหารค่ำ **เมนู..สุกี้เสฉวน**
🚗 พักที่ GUANJIANG TIANTANG HOTEL หรือเทียบเท่าระดับ 4 🌟🌟🌟🌟

DAY
4

วัดเฟยไหล • ชมภูเขาหิมะเหมยหลี่ • วัดตงจู่หลิน • ย่าติง

เช้า | ๑๐ | รับประทานอาหารเช้า ณ ห้องอาหารโรงแรม
นำท่านเดินทางสู่ **วัดเฟยไหล** อยู่ห่างจากเมืองเต๋อชิงประมาณ 4 กิโลเมตร เป็นวัดทิเบตที่สำคัญอีกวัดหนึ่ง เนื่องจากเป็นวัดที่ชาวทิเบตมักจะเดินทางมาสักการะบูชาภูเขาหิมะอันศักดิ์สิทธิ์ที่อยู่เบื้องหน้า เป็นวัดที่สร้างขึ้นมานานกว่าพันปีแล้ว ตั้งแต่สมัยที่มีการเผยแพร่พระพุทธศาสนาเข้ามายังทิเบตในช่วงแรก เป็นวัดที่ไม่มีพระสงฆ์จำพรรษาอยู่ที่วัด โดยในวัดจะมีสถูปที่ใช้เป็นเตาเผาดอกไม้ เพื่อเป็นการสักการะต่อสิ่งศักดิ์สิทธิ์ และที่วัดแห่งนี้ยังสามารถมองเห็นภูเขาหิมะเหมยหลี่ได้อีกด้วย



นำท่านชม **ภูเขาหิมะเหม่ยหลี่** ซึ่งเป็นส่วนหนึ่งของแนวเทือกเขาหิมาลัยที่ทอดตัวลงมาจากหลังคาโลก ทิเบตเป็นแนวเทือกเขาที่ทอดตัวจากทิศเหนือลงมายังทิศใต้ (เทือกเขาด้านทิศเหนือ คือ “เหม่ยหลี่เสวี่ยชาน” ช่วงกลาง คือ “ไท่จื่อเสวี่ยชาน” และด้านทิศใต้ คือ “ปี้หลัวเสวี่ยชาน”) เหม่ยหลี่เป็นยอดเขาสูงสุดอันดับหนึ่งของมณฑลยูนนาน มีความสูงถึง 6,740 เมตรเหนือระดับน้ำทะเล เหม่ยหลี่มีทั้งหมด 13 ยอด เรียกว่า เทือกเขาโอรสสวรรค์ (เทียนจื่อชาน) อันเป็นส่วนหนึ่งของเทือกเขาหิมาลัย โดยมี “คาวากาโป” เป็นยอดเขาที่สำคัญที่สุดและสูงที่สุด และถือเป็นหนึ่งในแปดยอดเขาศักดิ์สิทธิ์ของชาวทิเบตที่จะต้องมากราบนมัสการ



จากนั้นนำท่านเที่ยวชม **วัดตงจู่หลิน** ซึ่งเป็นวัดทิเบตนิกายหมวกเหลือง ที่สำคัญที่สุดของยูนนาน ซึ่งอยู่ห่างจากจางเตี้ยน (แชงกรีล่า) ประมาณ 105 กิโลเมตร สร้างขึ้นในปี ค.ศ. 1667 มีพระลามะ (หมวกเหลือง) 200 กว่ารูป ตัวอาคารตั้งตระหง่านอยู่หน้าหุบเขาสูง ภายใต้อาคารเป็นเสาสีแดงจำนวน 108 ต้น ประดิษฐานพระพุทธรูปจากนครลาซา ซึ่งสร้างในสมัยราชวงศ์ถัง โดยรอบเป็นกุฎิลามะ

เที่ยง
บ่าย

🕒 รับประทานอาหารกลางวันสไตล์ยูนนาน

นำท่านเดินทางสู่ **ย่าติง (ใช้เวลาเดินทางประมาณ 6.30 ชั่วโมง)** ซึ่งมีพื้นที่ 1,344 ตารางกิโลเมตร ตั้งอยู่ที่ความสูง 4,000 เมตรเหนือระดับน้ำทะเล เป็นดินแดนแห่งเทือกเขาสูง โตรกผา ป่าสน ธารน้ำแข็ง ทะเลสาบและลำธารอันบริสุทธิ์ ที่สำคัญดินแดนแห่งนี้ได้ชื่อว่าเป็นสถานที่ศักดิ์สิทธิ์ของชาวทิเบต เป็นดินแดนอันสูงส่งเทียมตะวัน ที่นี้ยังเต็มไปด้วยจิตวิญญาณแห่ง

พระพุทธศาสนา ด้วยความเชื่อของชาวทิเบตที่ว่า ย่าติง คือดินแดนอันเป็นที่สถิตย์แห่งองค์พระโพธิสัตว์ โดยมียอดเขาหิมะศักดิ์สิทธิ์ทั้งสามยอด อันประกอบด้วย **ภูเขาขงมายหย่ง** ที่เป็นตัวแทนพระมัญชุศรีโพธิสัตว์ พระโพธิสัตว์แห่งปัญญา, **ภูเขาเซี่ยหน่วตัจจี** เป็นตัวแทนพระวัชรปาณีโพธิสัตว์ พระโพธิสัตว์ผู้คุ้มครอง และ **ภูเขาเซี่ยนหน่วยยื่อ** ตัวแทนของพระโพธิสัตว์อวโลกิเตศวร หรือที่ชาวไทยคุ้นเคยในชื่อ เจ้าแม่กวนอิม พระโพธิสัตว์แห่งความกรุณา ภูเขาที่ปกคลุมด้วยหิมะทั้ง 3 แห่งนี้ อยู่ไม่ไกลกัน และตั้งเป็นมุมรูปสามเหลี่ยม ซึ่งตามความเชื่อของชาวทิเบต คือ ภูเขาหิมะศักดิ์สิทธิ์นี้ ดูแลโดย องค์พระโพธิสัตว์สามองค์ ได้แก่ พระโพธิสัตว์แห่งความเมตตา ปัญญา และกล้าหาญ จะคอยปกป้องพวกเขา และนักเดินทางที่ไปแสวงบุญที่ภูเขาทั้งสามด้วยความจริงใจ ด้วยจิตบริสุทธิ์ ความปรารถนาของเขาก็จะเป็นจริง

หมายเหตุ **เส้นทางนี้ผ่านพื้นที่ภูเขาสูงเหนือระดับน้ำทะเลโดยประมาณ 4,000 กว่าเมตร สภาพอากาศจะเบาบางเนื่องจากเป็นที่ราบสูง อาจจะมีอาการแพ้ที่ราบสูงได้ **

ค่ำ

🍷 รับประทานอาหารค่ำสไตล์ยูนนาน

📍 พักที่ HOLIDAY INN EXPRESS HOTEL หรือเทียบเท่าระดับ 4 🌟🌟🌟🌟

DAY
5

อุทยานย่าติง รอบที่ 1 (รวมรถอุทยาน+รถแบตเตอรี่) • กุ้งหลัวลั่วหวง • ทะเลสาบน้ำม • ทะเลสาบห้าสี

เช้า

🍷 รับประทานอาหารเช้า ณ ห้องอาหารโรงแรม

นำท่านเที่ยวชม **อุทยานย่าติง รอบที่ 1 (รวมรถอุทยาน+รถแบตเตอรี่)** ดินแดนย่าติงเป็นที่รู้จักของผู้คนในแถบนี้มาอย่างยาวนานนับพันปี แต่ผู้ที่ทำให้โลกภายนอกได้รับรู้ถึงความยิ่งใหญ่และงดงามของดินแดนย่าติง คือ โจเซฟ ร็อด นักสำรวจและนักธรรมชาติวิทยาชาวอเมริกันที่ให้คำนิยามของย่าติงไว้ว่า “งดงามจนยากจะหาที่ใดเสมอเหมือน” โจเซฟ ร็อด ได้เดินทางสำรวจดินแดนในแถบจีนตะวันตกรวมถึงดินแดนย่าติง และนำออกเผยแพร่ผ่านนิตยสารเนชั่นแนล จีโอกราฟฟิก จนสร้างความตื่นเต้นและตื่นตะลึงในหมู่ชาวตะวันตก ถึงความมหัศจรรย์ทางธรรมชาติภายในดินแดนแห่งนี้ ดังที่เขาได้บรรยายรายละเอียดของ**ภูเขาเซี่ยนหน่วยยื่อ** เอาไว้ว่า “ยอดเขาแห่งองค์พระอวโลกิเตศวร ดูเสมือนดั่งบัลลังก์ของเทพเจ้าบนสรวงสวรรค์” ด้วยภาพของยอดเขาสูงชัน ยอดด้านบนตัดตรงดุคล้ายบัลลังก์ เบื้องหน้าคือทะเลสาบไข่มุกที่ใสบริสุทธิ์ ธงคัมภีร์หลากสีพริ้วไหวอยู่ริมทะเลสาบ บรรยากาศรอบข้างอบอวลไปด้วยแรงศรัทธาและบทสวดที่ล่องลอยผ่านธงมนต์มาตามสาย ลม ผลงานของโจเซฟ ร็อด ได้กลายเป็นแรงบันดาลใจให้แก่นวนิยาย Lost Horizon ของนักเขียนชาวอังกฤษ เจมส์ ฮิวส์ตัน ที่กล่าวถึงแซงกรีลา ดินแดนลึกลับที่ซ่อนตัวอยู่กลางหุบเขา ดินแดนที่ผู้คนดำรงชีวิตอยู่อย่างสงบสุขท่ามกลางธรรมชาติอันบริสุทธิ์และงดงาม



จากนั้นนำท่านชมความอัศจรรย์แห่ง **ทุ่งหญ้าลั่วหลง** ซึ่งที่นี่สามารถมองเห็นวิวของยอดเขาอย่างม่ายหย่ง โดดเด่นเหนือทุ่งหญ้าลั่วหลงได้อย่างสวยงาม ณ ทุ่งหญ้าลั่วหลงแห่งนี้เต็มไปด้วยลำธารน้อยๆ ประกอบกับวิวอันเป็นเทือกเขาหิมะ ทำให้ท่านต้องหลงมนต์สะกดอยู่ที่นี้โดยไม่ต้องสงสัย



เที่ยง
บ่าย

🕒 รับประทานอาหารกลางวัน **บริการอาหารกล่องท่านละ 1 ชุด ภายในอุทยาน**

นำท่านเดินทางสู่ **ทะเลสาบน้ำนม (Milk Lake)** หรือที่เรียกกันในชื่อภาษาจีนว่า หนิวหนายไฮ่ 1 ใน 3 ทะเลสาบศักดิ์สิทธิ์ที่ยิ่งใหญ่ที่สุดของย่าติง เป็นทะเลสาบผืนน้ำสีฟ้าคราม ริมทะเลสาบเป็นทุ่งหญ้าอัลไพน์ ส่วนด้านนอกล้อมรอบด้วยภูเขา และธารน้ำแข็งที่ปกคลุมด้วยหิมะ



จากนั้นนำท่านเดินทางสู่ **ทะเลสาบ 5 สี (5 Color Lake)** ตั้งอยู่ทางทิศใต้ของภูเขาศักดิ์สิทธิ์ เป็นทะเลสาบที่สีของน้ำจะเปลี่ยนไปตามมุมมอง และการตกกระทบของแสงแดด จนเป็นที่มาของชื่อทะเลสาบ สูงจากระดับน้ำทะเล 4,700 เมตร ทะเลสาบมีลักษณะเป็นแอ่งกลมและน้ำใสสะท้อนแสงหลากสีสัน ซึ่งงดงามมาก คนในท้องถิ่นกล่าวกันว่า ความใสของทะเลสาบแห่งนี้ สามารถ “ย้อนอดีตและทำนายอนาคตได้”

หมายเหตุ **เส้นทางนี้ผ่านพื้นที่ภูเขาสูงเหนือระดับน้ำทะเลโดยประมาณ 4,000 กว่าเมตร สภาพอากาศจะเบาบางเนื่องจากเป็นที่ราบสูง อาจจะมีอาการแพ้ที่ราบสูงได้ **



คำ

📍 รับประทานอาหารค่ำสไตล์ยูนนาน

🏠 พักที่ HOLIDAY INN EXPRESS HOTEL หรือเทียบเท่าระดับ 4 🌟🌟🌟🌟

เช้า

🕒 รับประทานอาหารเช้า ณ ห้องอาหารโรงแรม

นำท่านเที่ยวชม **อุทยานย่าตึง รอบที่ 2 (รวมรถอุทยาน)** ดินแดนย่าตึงเป็นที่รู้จักของผู้คนในแถบนี้มาอย่างยาวนานนับพันปี เพราะในอดีตที่นี่เป็นส่วนหนึ่งของเส้นทางสายชา-ม้า อันเป็นเส้นทางคาราวานการค้าโบราณที่เชื่อมดินแดนทิเบตกับมณฑลยูนนานที่อยู่ทางตอนใต้ แต่ผู้ที่ทำให้โลกภายนอกได้รับรู้ถึงความยิ่งใหญ่และงดงามของดินแดนย่าตึง คือ โจเซฟ ร็อค นักสำรวจและนักธรรมชาติวิทยาชาวอเมริกันที่ให้คำนิยามของย่าตึงไว้ว่า “งดงามจนยากจะหาที่ใดเสมอเหมือน” โจเซฟ ร็อค ได้เดินทางสำรวจดินแดนในแถบจีนตะวันตกรวมถึงดินแดนย่าตึง และนำออกเผยแพร่ผ่านนิตยสารเนชั่นแนล จีโอกราฟฟิก จนสร้างความตื่นเต้นและตื่นตะลึงในหมู่ชาวตะวันตกถึงความมหัศจรรย์ทางธรรมชาติภายในดินแดนแห่งนี้ ดังที่เขาได้บรรยายรายละเอียดของภูเขาเขียนหน้ายี่เออไว้ว่า “ยอดเขาแห่งองค์พระอวโลกิเตศวร ดูเสมือนดั่งบัลลังก์ของเทพเจ้าบนสรวงสวรรค์” ด้วยภาพของยอดเขาสูงชัน ยอดด้านบนตัดตรงดูคล้ายบัลลังก์ เบื้องหน้าคือทะเลสาบไข่มุกที่ใสบริสุทธิ์ ธงคัมภีร์หลากสีพริ้วไหวอยู่ริมทะเลสาบ บรรยากาศรอบข้างอบอวลไปด้วยแรงศรัทธาและบทสวดที่ล่องลอยผ่านธงมนต์มาตามสายลม ผลงานของโจเซฟ ร็อค ได้กลายเป็นแรงบันดาลใจให้แก่นวนิยาย Lost Horizon ของนักเขียนชาวอังกฤษ เจมส์ ฮิวส์ตัน ที่กล่าวถึง แชนกรีลา ดินแดนลึกลับที่ซ่อนตัวอยู่กลางหุบเขา ดินแดนที่ผู้คนดำรงชีวิตอยู่อย่างสงบสุขท่ามกลางธรรมชาติอันบริสุทธิ์และงดงาม เที่ยวชม **วัดชงกู่** วัดทิเบตที่เก่าแก่ขนาดเล็กประมาณ 700 ปี สร้างขึ้นมาตั้งแต่สมัยราชวงศ์หยวน ตั้งอยู่บนความสูง 3,880 เมตรเหนือระดับน้ำทะเล ตั้งอยู่เชิงเขาเขียนหน้ายี่เออภายในเขตอนุรักษณ์ธรรมชาติย่าตึง จากนั้นนำท่านเที่ยวชม **ทะเลสาบไข่มุก** เป็นทะเลสาบที่อยู่ในหุบเขาที่ความสูง 4,000 เมตร เป็นทะเลสาบเล็กๆสีเขียว ใสเหมือนมรกต โอบล้อมไปด้วยเงื้อมเงาของยอดเขาเขียนหน้ายี่เออ ซึ่งยอดเขาแห่งนี้สูงถึงกว่า 5,000 เมตรนับเป็นยอดเขาที่สูงที่สุดในเขตอนุรักษณ์ย่าตึง

หมายเหตุ **เส้นทางนี้ผ่านพื้นที่ภูเขาสูงเหนือระดับน้ำทะเลโดยประมาณ 4,000 กว่าเมตร สภาพอากาศจะเบาบางเนื่องจากเป็นที่ราบสูง อาจจะมีอาการแพ้ที่ราบสูงได้ **



เที่ยง

🕒 รับประทานอาหารกลางวันสไตล์ยูนนาน

บ่าย นำท่านเดินทางสู่ เมืองจางเตี้ยน “ แชงกรี่ล่า ” (ใช้เวลาเดินทางประมาณ 4.30 ชั่วโมง) ซึ่งอยู่ทางทิศ ตะวันออกเฉียงเหนือของมณฑลยูนนานซึ่งมีพรมแดนติดกับอาณาเขตหนานซี ของเมืองลี่เจียง และอาณาจักรหยี่ ของเมืองหนิงหลง สถานที่แห่งนี้จึงได้ชื่อว่า “ ดินแดนแห่งความฝัน ”

ค่ำ ๑๐๑ รับประทานอาหารค่ำสไตล์ยูนนาน
👉 พักที่ TANG XIANG JIA XIU HOTEL หรือเทียบเท่าระดับ 5 🌟🌟🌟🌟🌟

DAY 7

แชงกรี่ล่า • นั่งรถไฟความเร็วสูง • คุณหมิง • ถนนคนเดินจิ้นปี้ลู่

เช้า ๑๐๑ รับประทานอาหารเช้า ณ ห้องอาหารโรงแรม
นำท่านเดินทางสู่ สถานีรถไฟแชงกรี่ล่า เพื่อโดยสาร
รถไฟความเร็วสูง มุ่งหน้าสู่ คุณหมิง (ใช้เวลาเดินทาง
ประมาณ 6 ชั่วโมง)
(ทั้งนี้อาจจะมีการเปลี่ยนแปลงขบวนรถไฟ)

หมายเหตุ : เพื่อความรวดเร็วในการขึ้น - ลงรถไฟ
กระเป๋าดูแลของ และสัมภาระของแต่ละท่าน
จำเป็นต้องลากด้วยตนเอง จึงควรเลือกใช้กระเป๋า
เดินทางแบบคันชักล้อลากที่มีขนาดไม่ใหญ่จนเกินไป



เที่ยง ๑๐๑ รับประทานอาหารกลางวันบนรถไฟ

บ่าย นำท่านเดินทางสู่ ถนนคนเดินจิ้นปี้ลู่ อยู่ในใจกลางเมืองคุณหมิง เนื่องจากตอนกลางของถนนมีซุ้มประตูม้าทอง และซุ้มประตูไก่อมรกตซึ่งภาษาจีนเรียกว่าจินหมาและปี้จี้จิงเอาค้าย่อ “จิ้นปี้” มาชานานนามถนนว่าจิ้นปี้ลู่ซึ่งก็คือ “ถนน(ม้า)ทอง(ไก่อมรกต)” ซุ้มจินหมาและซุ้มปี้จี้เริ่มสร้างขึ้นในรัชศกชงเต๋อราชวงศ์หมิง ถึงปัจจุบันนี้มีประวัติร่วม 400 ปี ในถนนย่านการค้าแห่งนี้ เป็นแหล่งเสื้อผ้าแบรนด์เนมทั้งของจีนและต่างประเทศ เครื่องประดับอัญมณีชั้นเยี่ยม ร้านเครื่องดื่ม ร้านอาหารพื้นเมือง และร้านขายของที่ระลึก ฯลฯ

ค่ำ ๑๐๑ รับประทานอาหารค่ำ **เมนู...บุฟเฟ่ต์ปิ้งย่าง**
👉 พักที่ SOLUXE HOTEL หรือเทียบเท่าระดับ 5 🌟🌟🌟🌟🌟

DAY 8

ตำหนักทองจินเตี้ยน • คุณหมิง • กรุงเทพฯ (สนามบินสุวรรณภูมิ) (TG613:15.20-16.35)

เช้า ๑๐๑ รับประทานอาหารเช้า ณ ห้องอาหารโรงแรม
นำท่านเที่ยวชมความงามของ **ตำหนักทองจินเตี้ยน** ซึ่งสร้างโดยแม่ทัพในสมัยราชวงศ์หมิง อดีตเคยเป็นที่พักของอู๋
ซันกู่ย “ ขุนศึกผู้ขายชาติ ” และนางงามเงินหยวนหยวน เป็นตำหนักแห่งเดียวที่มีฝาผนังและหลังคาสร้างด้วย
ทองเหลืองถึง 380 ตัน จึงทำให้ตำหนักมีความสวยงาม แลดูเสมือนทอง จึงได้ชื่อว่า “ตำหนักทอง” จึงนับได้ว่า
เป็นตำหนักที่ใหญ่ที่สุดของจีน

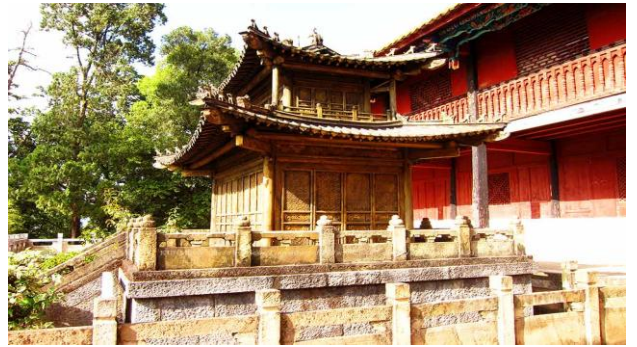

- เที่ยง ๑๐ | รับประทานอาหารกลางวันสไตล์ยูนนาน
- บ่าย สมควรแก่เวลากรุณาตรวจเช็คสัมภาระของท่านให้เรียบร้อย จากนั้นนำท่านเดินทางสู่สนามบินเพื่อกลับ
กรุงเทพฯ
- 15.20 น. เห็นฟ้าสู่ กรุงเทพฯ โดยสายการบิน THAI AIRWAYS INTERNATIONAL เที่ยวบินที่ TG613 ✈
(บริการอาหารและเครื่องดื่มบนเครื่อง)
- **การบริการอาหารและเครื่องดื่มบนเครื่อง เป็นบริการของสายการบิน ทั้งนี้อาจจะมีการเปลี่ยนแปลงได้
ขึ้นอยู่กับนโยบายของสายการบิน โดยไม่ต้องแจ้งให้ทราบล่วงหน้า****
- 16.35 น. ถึง สนามบินสุวรรณภูมิ กรุงเทพฯ โดยสวัสดิภาพ พร้อมความประทับใจ..... 😊😊😊😊

*****ขอบคุณทุกท่านที่ใช้บริการ*****
😊😊😊😊 ซื่อสัตย์ จริงใจ ห่วงใย เน้นบริการ คืองานของเรา 😊😊😊😊

****หมายเหตุ: โปรแกรมและราคาสามารถเปลี่ยนแปลงได้ตามความเหมาะสมโดยไม่ต้องแจ้งให้ทราบล่วงหน้าทาง
บริษัทฯ จะถือผลประโยชน์ของลูกค้าเป็นสำคัญ****

****ในกรณีที่ลูกค้าต้องออกตัวโดยสารภายในประเทศ (เครื่องบิน ,รถทัวร์ ,รถไฟ) กรุณาติดต่อเจ้าหน้าที่ของบริษัทฯ เพื่อเช็ค
ว่าบริษัทฯ มีการคอนเฟิร์มเดินทางก่อนทุกครั้ง เนื่องจากสายการบินอาจมีการปรับเปลี่ยนไฟล์ทบิน หรือเวลาบิน โดยไม่ได้แจ้งให้
ทราบล่วงหน้า ทางบริษัทฯ จะไม่รับผิดชอบใด ๆ ในกรณี ถ้าท่านออกตัวภายในโดยไม่แจ้งให้ทราบและหากไฟล์ทบินมีการ
ปรับเปลี่ยนเวลาบิน เพราะถือว่าท่านยอมรับในเงื่อนไขดังกล่าว****

ตัวอย่าง ประเภทห้องพัก

1. SINGLE (SGL)



2. TWIN (TWN)



3. DOUBLE (DBL)



4. TRIPLE (TRP)



ชี้แจงประเภทห้องพักโรงแรม ณ วันเข้าพัก

- 1.กรณีห้องพักแบบ TWIN BED (เตียงเล็ก 2 เตียง) ซึ่งทางโรงแรมไม่มีหรือเต็ม ทางบริษัทฯจะขอปรับเป็นห้อง DOUBLE BED แทน
- 2.กรณีห้องพักแบบ DOUBLE BED (1 เตียงใหญ่) ซึ่งโรงแรมไม่มีหรือเต็ม ทางบริษัทฯจะขอปรับเป็นห้อง TWIN BED แทน
- 3.กรณีห้องพักแบบ SINGLE BED (1 เตียงใหญ่) ซึ่งโรงแรมไม่มีหรือเต็ม ทางบริษัทฯขอปรับเป็นห้อง TWIN BED แทน
- 4.กรณีห้องพักแบบ TRIPLE BED ประเภทห้องพักจะเป็น ห้องคู่ หรือ ห้องเตียงใหญ่ + 1 เสรมเตียงหรือเตียงพับ *ไม่ใช่ห้องพักแบบ 3 เตียง*

----- โดยมีต้องแจ้งให้ทราบล่วงหน้า -----

กรณีมาเป็นครอบครัวใหญ่มีการริขอห้องพักคนละประเภท ห้องในวันที่เข้าพักอาจจะไม่ได้ยู่ใกล้กัน หรืออาจจะไม่ได้ยู่ในชั้นเดียวกัน เนื่องด้วยแต่ละโรงแรมมีการจัดห้องพักที่แตกต่างกันไป *โดยมีต้องแจ้งให้ทราบล่วงหน้า* ในช่วงฤดูหนาวหรืออากาศเย็นบางโรงแรมจะปรับโหมดเครื่องปรับอากาศเป็นโหมดทำความร้อนในห้องพักแทน

*** หากสายการบินมีการปรับราคาภาษีน้ำมันขึ้น ทางบริษัทฯ ขอสงวนสิทธิ์เก็บค่าภาษีน้ำมันเพิ่มตามความเป็นจริง ก่อนการเดินทาง ****ราคาทัวร์นี้ มีผลปรับใช้ตามประกาศของสายการบิน เริ่ม 1 เม.ย.69 ****

อัตราค่าบริการ (ราคาต่อท่าน) คณะจอยทัวร์ขั้นต่ำ 9 ท่านออกเดินทางพร้อมหัวหน้าทัวร์

วันเดินทาง	ราคาทัวร์ผู้ใหญ่ พักห้องละ 2-3 ท่าน (9 ท่านออกเดินทาง)	พักเดี่ยว จ่ายเพิ่ม	ราคา ไม่รวมตัว
18 – 25 ตุลาคม 2569	43,999 บาท/ท่าน	8,500 บาท/ท่าน	ไม่รับจอยแลนด์

อัตราค่าบริการรวม



✓ ค่าตั๋วเครื่องบินชั้นทัศนางร ไป-กลับ พร้อมกรุ๊ป ตามที่ระบุไว้ในรายการเท่านั้น **ตั๋วเครื่องบินที่ใช้เป็นแบบกรุ๊ปไม่สามารถเลือกที่นั่งล่วงหน้าได้ (ท่านจะได้รับที่นั่งแบบสุ่มเท่านั้น)**



✓ ค่าภาษีสนามบินทุกแห่ง



✓ **ค่าโรงแรมระดับมาตรฐาน** (พักห้องละ 2-3 ท่าน) กรณีห้อง TWIN BED (เตียงเดี่ยว 2 เตียง) ซึ่งโรงแรมไม่มีหรือเต็ม ทางบริษัทฯ ปรับเป็นห้อง DOUBLE BED แทนโดยมีต้องแจ้งให้ทราบล่วงหน้า หรือ หากต้องการห้องพักแบบ DOUBLE BED ซึ่งโรงแรมไม่มีหรือเต็ม ทางบริษัทฯ ปรับเป็นห้อง TWIN BED แทนโดยมีต้องแจ้งให้ทราบล่วงหน้า เช่นกัน กรณีพักแบบ TRIPLE ROOM 3 ท่าน 1 ห้อง ท่านที่ 3 อาจเป็นเสริมเตียง หรือ SOFA BED หรือ เสริมพุกที่นอน ทั้งนี้ขึ้นอยู่กับรูปแบบการจัดห้องพักของโรงแรมนั้นๆ



✓ **ค่าอาหาร** ตามที่ระบุไว้ในรายการ



✓ **ค่ายานพาหนะ และค่าธรรมเนียมเข้าชมสถานที่ต่างๆ** ตามที่ระบุไว้ในรายการ



✓ **น้ำหนักสัมภาระ:** ท่านละไม่เกิน 23 กิโลกรัม จำนวนท่านละ 1 ใบ **สัมภาระติดตัวขึ้นเครื่องได้ 1 ชิ้น ต่อท่าน** น้ำหนักต้องไม่เกิน 7 กิโลกรัม, ค่าประกันวินาศภัยเครื่องบินตามเงื่อนไขของแต่ละสายการบินที่มีการเรียกเก็บ

**เช็คด่วน!!
PASSPORT
แบบไหนเข้าข่ายชำรุด**

1. ตัวเล่ม **บิดงอผิดปกติ** ไม่เรียบเหมือนเดิม
2. มี **รอยรูดฉีก เจาะ** ที่ไม่ใช่ของเจ้าหน้าที่
3. ข้อมูลส่วนตัว **เลือน หรืออ่านไม่ออก**
4. มี **คราบหมึก รอยเบื่อน รอยขีดเขียน**
5. ถูก **คิดแปลง แก้ไข หรือลบข้อมูล**
6. เล่มโดน **น้ำ ความชื้น จนบวม** หรือ **มีคราบเสียหาย**
7. แผ่นเคลือบหน้ารูปหรือหน้าสำคัญ **พองหรือหลุด**
8. หน้าปกหรือหน้ากระดาษ **ขาด หลุด ชำรุด** หรือ **มีครูปกรง**
9. มี **สติ๊กเกอร์หรือสิ่งแปลกปลอม** ติดบนหน้าที่ไม่เกี่ยวข้อง

หมายเหตุ: หากพาสปอร์ตมีความเสียหายทางกายภาพจะถือว่า "ชำรุด" และต้องทำเล่มใหม่ก่อนเดินทาง

ค่าประกันอุบัติเหตุในการเดินทางต่างประเทศ



ตารางผลประโยชน์ Benefits Schedule

แผนการประกันภัยอุบัติเหตุเดินทางสำหรับธุรกิจนำเที่ยว

ชื่อตกลงคุ้มครอง	จำนวนเงินประกัน (บาท)
เสียชีวิต สูญเสียอวัยวะ: สายตา หรือทุพพลภาพถาวรสิ้นเชิงเนื่องจากอุบัติเหตุ	1,000,000
การรักษาพยาบาลต่ออุบัติเหตุแต่ละครั้ง ต่อคน ต่อระยะเวลาเดินทาง ไม่เกินวงเงิน	500,000

เงื่อนไข

1. ความคุ้มครองและผลประโยชน์จำกัดความรับผิดชอบต่อการสูญเสียจากอุบัติเหตุแต่ละครั้ง สำหรับค่าชดเชยต่างๆ ตามกรมธรรม์สูงสุดไม่เกิน 1,000,000 บาทต่ออุบัติเหตุแต่ละครั้งภายใต้กรมธรรม์มาตรฐาน สำหรับธุรกิจนำเที่ยว ผู้ถือกรมธรรม์ต้องแจ้งรายละเอียด การเดินทาง จำนวนรายชื่อ และโปรแกรมการเดินทาง ของนักท่องเที่ยว ให้บริษัทฯ ทราบก่อนกำหนดการเดินทางทุกครั้ง
2. ระยะเวลาคุ้มครอง : 1 เกี่ยวกับการเดินทาง (trip)
3. ไม่จำกัดอายุผู้เอาประกันภัย
4. กรมธรรม์ประกันภัยนี้ ไม่คุ้มครองผู้ที่เดินทางไป หรือการเดินทางผ่าน หรือ การเดินทางภายในประเทศต่อไปนี้ อัฟกานิสถาน เบลารุส ไครเมีย (รวมถึงเซวัสโตปอล) คิวบา อิหร่าน เนปาล (เฉพาะพื้นที่ใดๆ ที่มีความสูงตั้งแต่ 1,500 เมตร จากระดับน้ำทะเลขึ้นไป) เกาหลีเหนือ รัสเซีย ซีเรีย เวเมซูลา พม่า และยูเครน เฉพาะภูมิภาคโดเนตลค์ ลูฮันสค์ เดอร์ซอน และซาปอริฌเนีย - ประเทศต่างๆ ที่ได้รับการคว่ำบาตรจากสหประชาชาติ หรือได้รับ การคว่ำบาตรทางการค้าทางเศรษฐกิจ กฎหมายหรือข้อบังคับของสหภาพยุโรป สหราชอาณาจักร หรือ สหรัฐอเมริกา

อัตราค่าบริการนี้ไม่รวม

-  ✘ ค่าทำหนังสือเดินทางทุกประเภท
-  ✘ ชาวต่างชาติที่พำนักในประเทศไทย การเดินทางเข้า-ออกประเทศไทย ต้องไปทำเอกสารเข้า-ออกเอง โดยที่ทางบริษัทฯ ไม่ได้ดำเนินการให้ทุกกรณี
-  ✘ ค่าธรรมเนียมยื่นวีซ่าท่องเที่ยวเข้าประเทศจีน ผู้ถือหนังสือเดินทางไทย (หมายเหตุ : ตั้งแต่วันที่ 1 มีนาคม 2567 จีนยกเลิกการขอวีซ่า สำหรับหนังสือเดินทางไทย ท่านสามารถเข้าจีนโดยไม่ต้องขอวีซ่า) ยกเว้นกรณี การพำนักถาวร การทำงาน การศึกษา กิจกรรมด้านสื่อ หรือกิจกรรมอื่น ๆ ที่จำเป็นต้องได้รับการอนุญาตล่วงหน้าจากหน่วยงานที่รับผิดชอบของอีกฝ่ายหนึ่ง
-  ✘ ค่าวีซ่าจีนสำหรับชาวต่างชาติที่ต้องยื่นวีซ่าเข้าประเทศจีน กรุณาเช็กับทางเจ้าหน้าที่บริษัททัวร์
-  ✘ ค่าดำเนินการคัดกรองตรวจหาเชื้อ RT-PCR หรือ ATK ในกรณีประเทศจีนต้องให้ตรวจ
-  ✘ ค่าใช้จ่ายอื่นๆ ที่นอกเหนือจากรายการระบุ เช่น ค่าใช้จ่ายส่วนตัวอื่นๆ ฯลฯ
-  ✘ ค่าภาษีมูลค่าเพิ่ม VAT 7 % และหักภาษี ณ ที่จ่าย 3 % ในกรณีที่ลูกค้าต้องการใบเสร็จรับเงินที่ถูกต้อง จะต้องบวกค่าภาษีมูลค่าเพิ่ม และหัก ณ ที่จ่าย จากยอดขายจริงทั้งหมดเท่านั้น และโปรดแจ้งทางบริษัทฯ จะออกให้ภายหลัง ขอสงวนสิทธิ์ออกใบเสร็จที่ถูกต้องให้กับบริษัททัวร์เท่านั้น
-  ✘ ค่าธรรมเนียมน้ำมันและภาษีสนามบิน ทางบริษัทฯ ขอสงวนสิทธิ์เก็บค่าภาษีน้ำมันเพิ่มตามความเป็นจริง ก่อนการเดินทาง

กรุณาเตรียมค่าทิปหัวหน้าทัวร์ โกด และคนขับรถ รวม 2,500 บาท
เด็กชำระทิปเท่ากับผู้ใหญ่



สำคัญมาก!!

หนังสือเดินทาง (Passport) ต้องมีอายุ 6 เดือนขึ้นไป
และเหลือหน้าว่าง 2 หน้าขึ้นไป ต้องนำมาในวันเดินทาง

****ทางบริษัท ไม่สามารถรับผิดชอบ ในกรณีที่ลืมนำมา หรือนำหนังสือเดินทางมาผิดเล่ม**

กฎข้อบังคับ Power Bank ที่จะนำขึ้นเครื่อง

Power Bank ที่จะนำขึ้นเครื่องที่สนามบินเมืองจีน ต้องมีเครื่องหมาย CCC (China Compulsory Certificate (CCC) หรือเครื่องหมาย 3C เป็นเครื่องหมาย รับรองความปลอดภัยภาคบังคับของจีน ถึงจะนำขึ้นเครื่องได้ ถ้าไม่มีเครื่องหมายนี้ที่ด้านหลังของ Power Bank ไม่สามารถนำขึ้นเครื่องได้



ข้อควรทราบก่อนการเดินทาง



คณะจอยทัวร์เริ่มต้น 9 ท่าน ออกเดินทาง มีหัวหน้าทัวร์ไทยเดินทางไป-กลับ พร้อมกับคณะขนาดของกรุ๊ปไซส์ จำนวนผู้เดินทางอาจมีการปรับเพิ่มขึ้นได้โดยไม่ต้องแจ้งให้ทราบล่วงหน้า



บริษัทฯ มีสิทธิ์ที่จะเปลี่ยนแปลงรายละเอียดบางประการในทัวร์นี้ เมื่อเกิดเหตุสุดวิสัยจนไม่อาจแก้ไขได้



รายการท่องเที่ยวสามารถเปลี่ยนแปลงได้ตามความเหมาะสม โดยคำนึงถึงผลประโยชน์ของผู้เดินทางเป็นสำคัญ



รายการท่องเที่ยว และอาหาร สามารถสลับรายการในแต่ละวัน เพื่อให้โปรแกรมการท่องเที่ยวเป็นไปอย่างราบรื่น และเหมาะสมโดยคำนึงถึงผลประโยชน์ของผู้เดินทางเป็นสำคัญ



บริษัทฯ ไม่รับผิดชอบค่าเสียหายในเหตุการณ์ที่เกิดจากสายการบิน ภัยธรรมชาติ อุบัติเหตุ และอื่นๆ ที่อยู่นอกเหนือการควบคุมของทางบริษัทฯ หรือค่าใช้จ่ายเพิ่มเติมที่เกิดขึ้นทางตรงหรือทางอ้อม เช่น การเจ็บป่วย, การถูกทำร้าย, การสูญหาย, ความล่าช้า หรือจากอุบัติเหตุต่างๆ



ทางบริษัทฯ จะไม่รับผิดชอบใดๆทั้งสิ้นหากเกิดกรณีความล่าช้าจากสายการบิน, การประท้วง, การนัดหยุดงาน, การก่อกองลาจล หรือกรณีที่ท่านถูกปฏิเสธการเข้าหรือออกเมืองจากเจ้าหน้าที่ตรวจคนเข้าเมืองหรือเจ้าหน้าที่กรมแรงงานทั้งจากไทย และต่างประเทศ ซึ่งอยู่นอกเหนือความรับผิดชอบของบริษัทฯ



หากไม่สามารถไปเที่ยวในสถานที่ที่ระบุโปรแกรมได้ อันเนื่องมาจากธรรมชาติ ความล่าช้า และความผิดพลาดจากทางสายการบิน จะไม่มีการคืนเงินใดๆ ทั้งสิ้น แต่ทั้งนี้ทางบริษัทฯ จะจัดหารายการเที่ยวสถานที่อื่นๆ มาให้โดยขอสงวนสิทธิ์การจัดหาโดยไม่ต้องแจ้งให้ทราบล่วงหน้า



ราคานี้คิดตามราคาตั๋วเครื่องบินในปัจจุบัน หากราคาตั๋วเครื่องบินปรับสูงขึ้น บริษัทฯ สงวนสิทธิ์ที่จะปรับราคาตั๋วเครื่องบินตามสถานการณ์ดังกล่าว



ทางบริษัทฯ จะไม่รับผิดชอบใดๆ ทั้งสิ้น หากท่านใช้บริการของทางบริษัทฯ ไม่ครบ อาทิ ไม่เที่ยวบางรายการไม่ทานอาหารบางมื้อเพราะค่าใช้จ่ายทุกอย่าง ทางบริษัทฯ ได้ชำระค่าใช้จ่ายให้ตัวแทนต่างประเทศแบบเหมาจ่ายก่อนออกเดินทางแล้ว



กรณีที่ต้องตรวจคนเข้าเมืองทั้งที่กรุงเทพฯ และในต่างประเทศปฏิเสธไม่ให้เดินทางออก หรือเข้าประเทศที่ระบุในรายการเดินทางบริษัทฯ ของสงวนสิทธิ์ที่จะไม่คืนค่าบริการไม่ว่ากรณีใดๆ ทั้งสิ้น



ทางบริษัทฯ จะไม่รับผิดชอบใดๆ ทั้งสิ้น หากเกิดสิ่งของสูญหายจากการโจรกรรม และ/หรือ เกิดอุบัติเหตุที่เกิดจากความประมาทของตัวนักท่องเที่ยวเอง



ในกรณีที่ลูกค้าต้องออกตัวโดยสารถภายในประเทศ กรุณาติดต่อเจ้าหน้าที่ของบริษัทฯ ก่อนทุกครั้ง มิฉะนั้นทางบริษัทฯ จะไม่รับผิดชอบค่าใช้จ่ายใดๆ ทั้งสิ้น



เมื่อท่านตกลงชำระเงินไม่ว่าทั้งหมดหรือบางส่วนกับทางบริษัทฯ ทางบริษัทฯ จะถือว่าท่านได้ยอมรับในเงื่อนไขข้อตกลงต่างๆ ที่ได้รับไว้แล้วทั้งหมด



นั่งที่ Long Leg โดยปกติอยู่บริเวณทางออกประตูฉุกเฉิน และผู้ที่จะนั่งต้องมีคุณสมบัติตรงตามที่สายการบินกำหนด เช่น ต้องเป็นผู้ที่มีร่างกายแข็งแรง และช่วยเหลือผู้อื่นได้อย่างรวดเร็วในกรณีที่เครื่องบินมีปัญหา เช่น สามารถเปิดประตูฉุกเฉินได้ (น้ำหนักประมาณ 20 กิโลกรัม) ไม่ใช่ผู้ที่มีปัญหาทางด้านสุขภาพและร่างกาย และอำนาจในการให้ที่นั่ง Long Leg ขึ้นอยู่กับทางเจ้าหน้าที่เช็คอินสายการบินตอนเวลาที่เช็คอินเท่านั้น

เงื่อนไขการจอง และชำระเงิน

CASE 01

ในการจองครั้งแรก

ชำระมัดจำท่านละ
20,000 บาท หรือทั้งหมด
(ภายใน 2 วัน หลังจากทำการจอง)
พร้อมส่งสำเนาหนังสือเดินทางให้กับ
เจ้าหน้าที่ฝ่ายขายก่อนการเดินทาง 20 วัน

ตัวอย่าง
การถ่ายรูปหน้าพาสปอร์ต



(เงินมัดจำถือเป็นการยืนยันการจองกับบริษัทฯ และขอสงวนสิทธิ์ยกเลิกการจองของท่านหากท่าน
ไม่ชำระเงินตามกำหนด โดยไม่แจ้งให้ทราบล่วงหน้า)

CASE 02

กรณีลูกค้าทำการจองน้อยกว่าวันเดินทาง 30 วัน

ทางบริษัทฯ ขอสงวนสิทธิ์ในการเก็บค่าทัวร์เต็มจำนวนทันที
ในวันที่จองเท่านั้น

CASE 03

ชำระส่วนที่เหลือ ก่อนเดินทาง 30 วัน

(นับรวมวันเสาร์ อาทิตย์ และวันหยุดราชการ)

หากท่านไม่ชำระตามวันดังกล่าวทางบริษัทถือว่าท่านยกเลิกการเดินทาง
โดยไม่มีเงื่อนไข และขอสงวนสิทธิ์ในการคืนเงินตามเงื่อนไขการยกเลิก

CASE 04

กรณีที่ท่านชำระค่าทัวร์ทั้งหมดหรือบางส่วน

ทางบริษัทฯ ถือว่าท่านได้ยอมรับเงื่อนไขและข้อตกลงต่างๆ
ที่ได้ระบุไว้ทั้งหมดนี้แล้ว



แจ้งเพื่อทราบ

▶ กรณีลูกค้าจองทัวร์และชำระมัดจำแล้ว ◀
ถือว่าท่านได้ยอมรับในข้อความ และเงื่อนไขที่บริษัทแจ้งข้างต้น

เงื่อนไขการยกเลิก

กรณีการขอยกเลิกการเดินทาง หรือเลื่อนการเดินทาง จะต้องอีเมลล์ เพื่อเป็นการแจ้งยกเลิกกับทางบริษัทอย่างเป็นทางการเป็นลายลักษณ์อักษร
(การยกเลิกการจอง กรุณาโทรติดต่อเจ้าหน้าที่ฝ่ายขายเท่านั้น)

กรณีต้องการขอรับเงินค่าบริการคืน จะต้องอีเมลล์ เพื่อทำเรื่องขอรับเงินค่าบริการคืน โดยแนบหนังสือมอบอำนาจพร้อมหลักฐานประกอบการมอบอำนาจ และหน้าสมุดบัญชีธนาคาร (ต้องเป็นชื่อบัญชีเดียวกับที่ชำระค่าบริการ) ที่ต้องการให้นำเงินเข้าให้ครบถ้วน โดยมีเงื่อนไขการคืนเงินค่าบริการ ตาม"ประกาศคณะกรรมการธุรกิจนำเที่ยวและมัคคุเทศก์ เรื่อง หลักเกณฑ์เกี่ยวกับการกำหนดอัตราการจ่ายเงินค่าบริการคืนให้แก่นักท่องเที่ยว พ.ศ. 2563" ดังนี้

วันที่ยกเลิกการเดินทาง	เก็บเงินยกเลิกการเดินทาง
ไม่น้อยกว่า 30 วันก่อนการเดินทาง (ไม่นับวันเดินทาง)	คืนเงินค่าทัวร์เต็มจำนวน ยกเว้น ค่าใช้จ่ายที่เกิดขึ้นจริง เพื่อการเตรียมการนำเที่ยว ทั้งหมด เช่น ค่ามัดจำ ตั๋วเครื่องบิน ค่าบริการแลนด์ ต่างประเทศ เป็นต้น
ไม่น้อยกว่า 15 - 29 วันก่อนการเดินทาง (ไม่นับวันเดินทาง)	คืนเงิน 50% ของค่าทัวร์ทั้งหมด ยกเว้น ค่าใช้จ่ายที่เกิดขึ้นจริง เพื่อการเตรียมการนำเที่ยว ทั้งหมด เช่น ค่ามัดจำ ตั๋วเครื่องบิน ค่าบริการแลนด์ ต่างประเทศ เป็นต้น
ไม่น้อยกว่า 15 วันก่อนการเดินทาง (ไม่นับวันเดินทาง)	ทางบริษัทฯ ขอสงวนสิทธิ์ ไม่คืนเงินค่าทัวร์ทั้งหมด การจ่ายเงินคืนแก่นักท่องเที่ยวตามข้อกำหนดด้านบนซึ่งมีการ หักเงินในบางส่วนนั้น เนื่องจากทางบริษัทมีค่าใช้จ่ายที่ได้จ่ายจริง เพื่อการเตรียมการนำเที่ยวไปแล้ว เช่น การมัดจำที่นั่ง ตั๋วเครื่องบิน การจองที่พัก และ ค่าใช้จ่ายที่จำเป็นอื่นๆ เป็นต้น
การยกเลิกเดินทางกับกรุ๊ป ที่ออกเดินทางช่วง เทศกาลวันหยุด เช่น ปีใหม่, สงกรานต์ เป็นต้น	บางสายการบินมีการรันตีมัดจำที่นั่งกับสายการบิน และค่ามัดจำที่หัก รวมถึงเที่ยวบินพิเศษ เช่น CHARTER FLIGHT จะไม่มีการคืนเงินมัดจำ หรือ ค่าทัวร์ทั้งหมดที่ชำระแล้ว ไม่ว่ายกเลิกด้วยกรณีใดๆ
หากท่าน งดการใช้บริการ รายการใดรายการหนึ่ง หรือ ไม่เดินทางพร้อมคณะ	ทางบริษัทฯ จะถือว่าท่านสละสิทธิ์ ไม่อาจเรียกร้อง ค่าบริการ และเงินมัดจำคืน ไม่ว่ากรณีใดๆ ทั้งสิ้น
กรณีที่กองตรวจคนเข้าเมือง ในกรุงเทพฯ และต่างประเทศ ปฏิเสธการเดินทาง ออกหรือเข้าประเทศที่ระบุ	บริษัทฯ ขอสงวนสิทธิ์ ที่จะไม่คืนค่าทัวร์ ไม่ว่ากรณีใดๆ *สำคัญ บริษัททำธุรกิจเพื่อการท่องเที่ยวเท่านั้น ไม่สนับสนุนการเดินทาง เข้าประเทศโดยผิดกฎหมาย ลูกค้านำต้องผ่านการตรวจคนเข้าเมือง ด้วยตัวของท่านเอง โดยมัคคุเทศก์ไม่สามารถช่วยเหลือใดๆได้ทั้งสิ้น

** ก่อนทำการจองทัวร์ทุกครั้ง กรุณาอ่านโปรแกรมอย่างละเอียดทุกหน้า และทุกบรรทัด
เนื่องจากทางบริษัทฯ จะอิงตามรายละเอียดของโปรแกรมที่ขายเป็นหลัก **



แจ้งเพื่อทราบ

กรณีลูกค้าจองทัวร์และชำระมัดจำแล้ว ถือว่าท่านได้ยอมรับในข้อความ และเงื่อนไขที่บริษัทแจ้งข้างต้น