

ROMANIA - BULGARIA

10 DAYS 7 NIGHTS

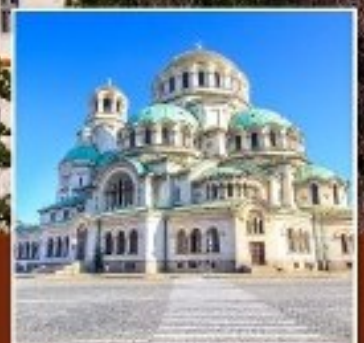
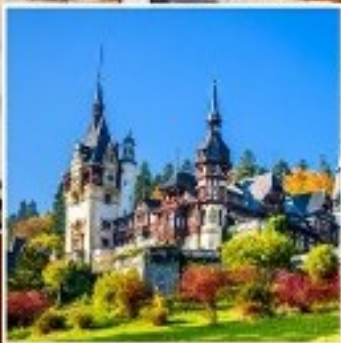

รอบออกเดินทาง ปี 2567

ราคา
เริ่มต้น

119,900

บาท

22 ก.พ. - 02 มี.ค. | 21 - 30 มี.ค. | 11 - 20 เม.ย. | 02 - 11 พ.ค.

21 - 30 ก.ค. | 08 - 17 ส.ค. | 22 ก.ย. - 01 ต.ค. | 20 - 29 ต.ค.

โรมาเนีย – บัลแกเรีย 10 วัน

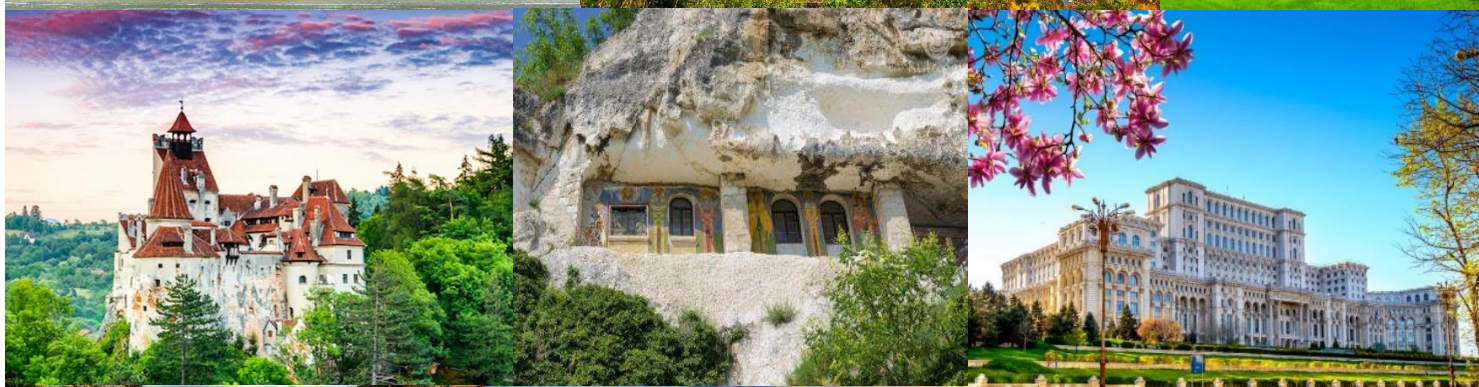

บูคาเรสต์-เคอร์ที เดอ อาร์เกสต์-ซีบิว-ซีกิสโอรา-บราซอฟ-
ซินาย่า-ไอวาร์โนโว-เวลีโคทาร์โนโว-คาซานลัค-ฟลอพติฟ-โซเฟีย

- ★ สายการบินระดับ **5** ดาว
- ★ ที่พักดีระดับ **4** ดาว
- ★ ชมเมืองหลวงโซเฟียของบัลแกเรีย และ ชมเมืองหลวงบูคาเรสต์ของโรมาเนีย
- ★ เข้าชม อารามมรดกโลกรีล่า
- ★ ชม เมืองเก่าฟลอพติฟแสนน่ารัก
- ★ เข้าชม ปราสาทซารีเวทส์ เมืองเวลีโค ทาร์โนโว
- ★ ชม เมืองเก่าซีบิว และ เมืองซีกิสโอรา เมืองมรดกโลก UNESCO
- ★ เข้าชม ปราสาทบราน หรือที่รู้จักกันในนาม ปราสาทแดริคคูล่า
- ★ เข้าชม ปราสาทเปเลส เป็นปราสาทที่ได้รับการยกย่องว่าสวยงาม และ สมบูรณ์ที่สุดในโรมาเนีย
- ★ ปิดท้าย ช้อปปิ้งที่ ห้างดัง
- ★ อาหารดี อาหารท้องถิ่น อิตาลีเลียน อาหารจีน

| | | |
|------------|------------------------|-----------|
| กุมภาพันธ์ | 22 ก.พ. – 2 มี.ค. 2567 | 119,900.- |
| มีนาคม | 21 – 30 มี.ค. 2567 | 119,900.- |
| เมษายน | 11 – 20 เม.ย. 2567 | 124,900.- |
| พฤษภาคม | 2 – 11 พ.ค. 2567 | 119,900.- |
| กรกฎาคม | 21 – 30 ก.ค. 2567 | 124,900.- |
| สิงหาคม | 8 – 17 ส.ค. 2567 | 124,900.- |
| กันยายน | 22 ก.ย. – 1 ต.ค. 2567 | 119,900.- |
| ตุลาคม | 20 – 29 ต.ค. 2567 | 119,900.- |

| วันบิน | เมือง | CODE | เที่ยวบิน | เวลา |
|------------|----------------|---------|-----------|-----------------|
| วันที่แรก | กรุงเทพฯ-โดฮา | BKK-DOH | QR 833 | 21:05 – 00:05 |
| วันที่สอง | โดฮา-บูคาเรสต์ | DOH-OTP | QR 219 | 02:40 – 06:50 |
| วันที่เก้า | โซเฟีย - โดฮา | SOF-DOH | QR 228 | 13:40 – 18:15 |
| วันที่เก้า | โดฮา-กรุงเทพฯ | DOH-BKK | QR 830 | 19:55 – 07:05+1 |

| | |
|-------------|----------|
| วันที่หนึ่ง | กรุงเทพฯ |
|-------------|----------|

- 18.00 น. คณะพร้อมกันที่ สนามบินสุวรรณภูมิ ณ อาคารผู้โดยสารขาออก ชั้น 4 ทางเข้าที่ 8 แถว Q เคาน์เตอร์สายการบินกาตาร์ แอร์เวย์ (QR) เจ้าหน้าที่บริษัทฯ คอยให้การต้อนรับและอำนวยความสะดวกให้แก่ท่านในการเช็คอินและตรวจสัมภาระ
- 21.05 น. ออกเดินทางสู่ กรุงโดฮา ประเทศกาตาร์ โดยเที่ยวบิน QR 833
- 00.05 น. เดินทางถึงกรุงโดฮา เพื่อแวะเปลี่ยนเครื่อง

| | |
|-----------|--|
| วันที่สอง | กรุงโดฮา - บูคาเรสต์ - ประตูดุชย์โรมาเนีย - ทำเนียบประธานาธิบดี- เคอร์ที เดอ อาร์เกส |
|-----------|--|



0
0

07.40 น. นำท่านเดินทาง **สู่กรุงบูคาเรสต์ (BUCHAREST) เมืองหลวงของประเทศโรมาเนีย** นอกจากนี้ยังเป็นเมืองอุตสาหกรรมและเศรษฐกิจของประเทศโรมาเนีย ถือเป็นเมืองที่ใหญ่ที่สุดของโรมาเนีย ตั้งอยู่ทางตะวันตกเฉียงใต้ของประเทศ ซึ่งปัจจุบัน **เมืองบูคาเรสต์** มีประชากรอาศัยอยู่ประมาณ 2 ล้านคน และเป็นเมืองที่ใหญ่ที่สุดเป็นอันดับ 6 ของสหภาพยุโรป นับจากจำนวนประชากรในเขตเมือง ส่วนทางด้านเศรษฐกิจ ถือเป็นเมืองที่เจริญมั่งคั่งที่สุดในโรมาเนีย และเมืองหนึ่งในเมืองที่ร่ำรวยที่สุดและครอบคลุมถึงอำนาจความสะดวกรับรองจะเป็นด้านการประชุม การศึกษา งานทางด้านวัฒนธรรมฯ **ผ่านชม ประตูชัยโรมาเนีย (ARCUL DE TRIUMF)** ซึ่งสร้างเลียนแบบประตูชัยในกรุงปารีส ในสถาปัตยกรรมแบบโรมาเนีย จากนั้นนำทุกท่าน**ชมบริเวณ ภายนอกของ อาคารรัฐสภา หรือ ทำเนียบประธานาธิบดีของประเทศโรมาเนีย (PARLIAMENT PALACE)** ที่ตั้งอยู่ในใจกลางของบูคาเรสต์ โดยทำเนียบประธานาธิบดีแห่งนี้ ได้รับการยกย่องว่าเป็นอาคารรัฐสภานี้ได้ชื่อว่ามีขนาดใหญ่เป็นอันดับ 2 ของโลก รองจากตึกเพนตากอนของสหรัฐอเมริกา และมีจำนวนห้องมากถึง 10,000 ห้อง

เที่ยง **รับประทานอาหารกลางวัน ณ ภัตตาคาร อาหารท้องถิ่น**

บ่าย นำท่านเดินทางสู่ **เมืองเคอร์ที เดอ อาร์เกส (CURTEA DE ARGES)** เมืองที่ได้ชื่อว่าเป็นราชธานีแห่งแรกของราชรัฐวัลลัคเซีย(ใช้เวลาในการเดินทางประมาณ 2 ชั่วโมง) นำท่าน**ชม มหาวิหารแห่งเมืองเคอร์ที เดอ อาร์เกส (CURTEA DE ARGES MONASTERY)** ที่สวยงามที่สุดของโรมาเนีย สถาปัตยกรรมแบบไบเซนไทน์ที่ผสมผสานศิลปะแบบแขกมัวร์เข้าไว้และที่โดดเด่นคือยอดโดมสูงบนหอคอยทรงกระบอก สร้างขึ้นในปี ค.ศ.1517 โดยด้านในเป็นสุสานหลวงของกษัตริย์แห่งโรมาเนียและภรรยา

ค่ำ **รับประทานอาหารค่ำ ณ ภัตตาคาร**

นำท่านเดินทางเข้าสู่ที่พัก โรงแรม **HOTEL POSADA** ท้ายเขต

วันที่สาม

เคอร์ที เดอ อาร์เกส - ซีบิว - ซีกิสโอรา

เช้า **รับประทานอาหารเช้า ณ ห้องอาหารของโรงแรม**

จากนั้นเดินทางสู่ **เมืองซีบิว** จากนั้นนำท่านเดินชม **เมืองซีบิว (SIBIU)** ใช้เวลาเดินทางประมาณ 2 ชม. 10 นาที เมืองซึ่งได้รับการยกย่องให้เป็นเมือง **มรดกโลก** โดยองค์การยูเนสโก **UNESCO** เมื่อปีค.ศ.2004 และในปีค.ศ.2007 เมืองนี้ยังได้รับการยกย่องให้เป็นเมืองหลวงแห่งวัฒนธรรมยุโรป ติดอันดับสถานที่ที่งดงามที่สุดของยุโรปและเป็นศูนย์กลางทางวัฒนธรรมที่สำคัญที่สุดของโรมาเนีย ชมบ้านเรือนที่มีความโดดเด่นสวยงามตามแบบสถาปัตยกรรมเยอรมันที่มีสีสันสวยงามตั้งเมืองตุ๊กตา



เที่ยง
บ่าย

**อิสระให้ท่านเดินเลือกซื้อสินค้าหรือของที่ระลึกที่ถนนคนเดินประจำเมือง
รับประทานอาหารกลางวัน ณ ภัตตาคาร**

นำท่านออกเดินทางไปยัง **เมืองซีกิสโอรา (SIGHISOARA)** ที่ตั้งอยู่ทางด้านเหนือ ใช้เวลาเดินทางประมาณ 1 ช.ม.30 นาที เมืองซีกิสโอรา เป็นเมืองศูนย์กลางการบริหารและการปกครองของ จังหวัดมูเรส ที่ตั้งอยู่บนริมฝั่งแม่น้ำทาร์นาว่าแมร์และ อยู่ในพื้นที่ด้านประวัติศาสตร์ของทรานซิลวาเนีย มี ประชากรอาศัยอยู่ประมาณ 30,000 คน โดยในช่วง ราวศตวรรษที่ 12 พวกเยอรมันทรานซิลวาเนียชน แซกซอนสที่เป็นพ่อค้าวาณิชและพวกที่มีฝีมือด้าน หัตถกรรม ได้รับเชิญจากกษัตริย์ของฮังการีให้เข้ามา อยู่อาศัยตั้งถิ่นฐานและช่วยปกป้องโดยการเป็นแนว หน้าในราชอาณาจักรของพระองค์ และจากด้านการ บันทึกก็มีพวกแซกซอนสได้เข้ามาอาศัยอยู่ในปี ค.ศ. 1191 และได้สร้างเมืองให้มีความสุขงาม เจริญรุ่งเรืองมาถึงจนทุกวันนี้ และได้รับการขึ้น ทะเบียนให้เป็นมรดกโลกในปี ค.ศ.199 จากนั้นให้ท่านชม **GUILD HOUSE MUSEUM** พิพิธภัณฑ์ที่จัดแสดงเครื่องมือ อุปกรณ์ และเครื่องจักรที่ช่างฝีมือชาวแซกซอนใช้เมื่อกว่า 100 ปีที่แล้วจากเมือง SighiSoara และบริเวณโดยรอบ จากนั้นนำท่านถ่ายรูปบริเวณ ภายนอกกับ **พิพิธภัณฑ์หอนาฬิกา (CLOCK TOWER)**



ค่ำ

รับประทานอาหารค่ำ ณ ภัตตาคาร

จากนั้นนำท่านเดินทางเข้าสู่ที่พักโรงแรม **HOTEL MERCURE BINDERBUBI** หรือเทียบเท่า

วันที่สี่

ซีกิสโอรา – บราซอฟ – โบสถ์ดำ – เมืองบราน – ปราสาทแดร์กคูล่า – เมืองซินาย่า – ปราสาทเปเลส – บูคาเรสต์

เช้า

รับประทานอาหารเช้า ณ ห้องอาหารของโรงแรม



07.30 น. นำท่านเดินทางสู่ เมืองบราซอฟ (BRASOV) (ใช้เวลาเดินทางประมาณ 2 ช.ม.) ที่ตั้งอยู่ทางทิศเหนือของเมืองบูคาเรสต์ เมืองบราซอฟเป็นเมืองใหญ่ที่สุดแห่งแคว้นทรานซิลวาเนีย แคว้นที่สวยงามและมีชื่อเสียงของโรมาเนีย แคว้นนี้เกิดขึ้นในศตวรรษที่ 12 โดยชาวแซกซอนส์ซึ่งเคยถูกปกครองโดยชนชาติเยอรมันและเป็นศูนย์กลางการค้าของชาวแซกซอนส์ อาคารโดยทั่วไปจึงตกแต่งตามสไตล์เยอรมัน จากนั้น นำท่านเข้าชม โบสถ์ดำ ที่มีชื่อเสียงหรือที่รู้จักในนาม (BLACK CHURCH) สร้างขึ้นในปีค.ศ. 1383 ซึ่งจัดเป็นโบสถ์สถาปัตยกรรมโกธิคที่ใหญ่ที่สุดของโรมาเนีย จากนั้นนำท่านเดินทางสู่ เมืองบราน (BRAN) เมืองซึ่งได้ชื่อว่าเป็นที่อยู่ของแวมไพร์ และเป็นเมืองที่มีชื่อเสียงมากอีกเมืองหนึ่งของโรมาเนีย (ใช้เวลาเดินทางประมาณ 30 นาที)

เที่ยง

รับประทานอาหารกลางวัน ณ ภัตตาคาร

บ่าย

นำท่านเข้าชม ปราสาทบราน (BRAN CASTLE) หรือที่รู้จักกันในนาม ปราสาทแดร์ริคูล่า สร้างขึ้นในศตวรรษที่ 14 เป็นปราสาทที่ได้รับการยกย่องว่าสวยงามที่สุดในโรมาเนีย ตั้งเด่นเป็นสง่าอยู่บนยอด สร้างขึ้นเพื่อเป็นป้อมควบคุมเส้นทางการค้า และเก็บภาษีระหว่างแคว้นวาลันเซียและแคว้นทรานซิลวาเนีย จากนั้น นำท่านออกเดินทางไปยัง เมืองซินาย่า (SINAIA) ซึ่งตั้งอยู่ทางทิศเหนือ ระยะทางประมาณ 60 กม. เมืองซินาย่า ตั้งอยู่ในจังหวัดพราโฮวาและเป็นพื้นที่ทางด้านประวัติศาสตร์ของมณฑลโรมาเนีย และมีชื่อเสียงทางด้านเป็นเนินเขาสูงที่อยู่เหนือระดับน้ำทะเลประมาณ 760-860 เมตรและเป็นที่ตั้งของสกีรีสอร์ทอีกด้วย

จากนั้นนำท่านเดินทางสู่ ปราสาทเปเลส (PELES CASTLE) ซึ่งตั้งอยู่ในหุบเขาบูเซกิใกล้กับเมืองซินาย่า เป็นปราสาทที่ประทับในฤดูร้อนของกษัตริย์ ปราสาทแห่งนี้ได้รับการยกย่องว่าเป็นปราสาทอีกแห่งที่สวยงามที่สุดในโลก เนื่องจากตั้งอยู่กลางป่าสนบนเทือกเขาคาร์เปเทียน ปราสาทนี้ถูกสร้างขึ้นโดยเจ้าชายคาลอสที่ 1 กษัตริย์แห่งโรมาเนียในสมัยศตวรรษที่ 19 ใช้เวลาสร้างนานถึง 10 ปี โดยเริ่มปี ค.ศ. 1873-1973 ความงดงามของปราสาทแห่งนี้ มิใช่อยู่ที่ความยิ่งใหญ่ของตัวปราสาทแต่อยู่ที่การตกแต่งภายในอย่างหรูหรางดงาม เป็นปราสาทที่รวบรวมงานศิลปะที่สวยงามมากมายจากประเทศต่างๆ ใน

ยุโรป เช่น โคมไฟระย้าจากอิตาลี รูปภาพติดผนังจากฝรั่งเศส ฯ จากนั้น นำท่านเดินทางสู่
กรุงบูคาเรสต์ (BUCHAREST)

ค่ำ

รับประทานอาหารค่ำ ณ ภัตตาคาร

จากนั้น นำท่านเดินทางเข้าสู่ที่พัก โรงแรม HOTEL RIN CENTRAL เทียบเท่า

วันที่ห้า

บูคาเรสต์ - อิวาโนโว - โบสถ์หินสกัด - ปราสาทซารีเวทส์ - เวลีโค ทาร์โนโว

เช้า

รับประทานอาหารเช้า ณ ห้องอาหารของโรงแรม

นำท่านเดินทางสู่ เมืองอิวาโนโว (IVANOVO VILLAGE) ใช้เวลาเดินทางประมาณ 2 ชม.



จากนั้น นำท่านชม โบสถ์หินสกัด แห่งอิวาโนโว “ (Rock hewn) เป็นกลุ่มของคริสตจักร
เสาหิน เป็นโบสถ์ที่สกัดออกมาจากหินที่มั่นคงและสมบูรณ์แตกต่างจากวัดอื่นๆ ใน
บัลแกเรียตั้งอยู่ใกล้กับหมู่บ้านของ Ivanovo 20 กม. ทางใต้ของ Rousse บนผนังหินสูง
ของ Rusenski Lom สูง 32 ม. เหนือแม่น้ำ สถานที่แห่งนี้ขึ้นชื่อเรื่องจิตรกรรมฝาผนังยุค
กลาง ที่สวยงามและได้รับการอนุรักษ์ไว้เป็นอย่างดี โบสถ์อยู่ใน Rusenski Lom
Nature Park

เที่ยง

รับประทานอาหารกลางวัน ณ ภัตตาคาร



บ่าย

สำคัญและมีชื่อเสียงที่สุดแห่งหนึ่งของโลกที่ตั้งอยู่บริเวณริมแม่น้ำยานตา ซึ่งในอดีตเป็นที่

อยู่อาศัยของกษัตริย์และมีโบสถ์ที่ในเป็นสถานที่ประกอบพิธีกรรมทางศาสนา แต่ในปัจจุบันได้มีการตกแต่งด้วยศิลปะร่วมสมัยที่สวยงามและแปลกตา ปัจจุบันได้มีการทำนุบำรุงรักษาอยู่ตลอดเวลาจึงทำให้ป้อมปราการแห่งนี้อยู่ในลักษณะที่ค่อนข้างสมบูรณ์ และได้เวลาอันสมควรนำท่านออกเดินทางไปยัง **เมืองเวลีโค ทาร์โนโว (Veliko Tarnovo)**

ค่ำ

รับประทานอาหารค่ำ ณ ภัตตาคาร

จากนั้น นำท่านเดินทางเข้าสู่ที่พัก โรงแรม **YANTRA GRAND HOTEL** เทียบเท่า

วันที่หก

เวลีโค ทาร์โนโว – คาซานลัก – พลอฟดิฟ – โบสถ์เซนต์คอนสแตนตินและเฮเลนา



เช้า

รับประทานอาหารเช้า ณ ห้องอาหารของโรงแรม

นำท่านเดินทางสู่ **เมืองคาซานลัก (Kazanlak)** แหล่งปลูกกุหลาบที่ใหญ่ที่สุดในบัลแกเรีย สถานที่ที่มองไปทางไหนก็เจอแต่ ดอกกุหลาบ สถานที่ที่สวยงามจากทั่วโลกอยากมาเยือนสักครั้งหนึ่งในชีวิต นำท่านเดินทางไปตามเส้นทางสายดอกกุหลาบ ณ หุบเขาแห่งดอกกุหลาบ (**The Valley of Roses**) แหล่งปลูกกุหลาบอันกว้างใหญ่ ที่นักท่องเที่ยวทุกคนต้องมาเยือนเมื่อมาเมืองคาซานลัก มีภูมิอากาศเหมาะแก่การเติบโตของดอกกุหลาบอย่างมาก อาจจะเรียกได้ว่า ดอกกุหลาบที่มาจากเมืองคาซานลักเป็นดอกกุหลาบที่มีคุณภาพที่ดีที่สุดในโลก จากนั้นให้ท่านได้อิสระเลือกซื้อสินค้า ที่สกัดจากดอกกุหลาบ ซึ่งเป็นสินค้าขึ้นชื่อของประเทศบัลแกเรียเช่น **โลชั่นทาผิว สบู่**

จากนั้นนำท่านเยี่ยมชมโรงงานสกัดน้ำมันหอมระเหยจากดอกกุหลาบ

เที่ยง

รับประทานอาหารกลางวัน ณ ภัตตาคาร

บ่าย

จากนั้นนำท่านชม **เมืองเก่าพลอฟดิฟ (Plovdiv Old City)** ส่วนที่เก่าแก่ของตัวเมืองได้รับการอนุรักษ์ทางสถาปัตยกรรม ซึ่งทำให้ พลอฟดิฟ ยังคงมีกลิ่นอายของยุคเรอเนสซอง จนถึง ปัจจุบัน สถาปัตยกรรมบ้านช่องยังคงอนุรักษ์ไว้ซึ่งรูปแบบเดิมเป็นที่น่าประทับใจของนักท่องเที่ยวที่มาเยี่ยมชม นำท่านเดินชมเขตเมืองเก่าบนถนนที่ปูด้วยแผ่นหินแบบโบราณ นำท่านชม **โบสถ์เซนต์คอนสแตนตินและเฮเลนา (St. Constantine and Helena)** หนึ่งในโบสถ์ที่เก่าแก่ที่สุดของเมือง ในอดีตเคยเป็นกำแพงป้อมปราการของเมือง

คำ

บริวาร สร้างขึ้นเมื่อปีค.ศ.1832 และ เข้าชม พิพิธภัณฑ์ Ethnographic Museum ภายใน
จัดแสดงเรื่องราวของหัตถกรรมและเกษตรกรรมของชาวพลอฟดิฟ

รับประทานอาหารค่ำ ณ ภัตตาคาร

จากนั้น นำท่านเดินทางเข้าสู่ที่พัก โรงแรม GRAND HOTEL PLOVDIV เทียบเท่า

วันที่เจ็ด

พลอฟดิฟ – โซเฟีย – โบสถ์โบยานา- ไวโตซ่า บูเลอวาร์ด – มหาวิหารอเล็กซานเดอร์ เนฟสกี –
โบสถ์เซนต์โซเฟีย – จัตุรัสบทเทนเบิร์ก



เช้า

รับประทานอาหารเช้า ณ ห้องอาหารของโรงแรม

นำท่านออกเดินทางสู่ เมืองโซเฟีย (Sofia) ซึ่งเป็นเมืองหลวงและเมืองที่ใหญ่ที่สุดของ
สาธารณรัฐบัลแกเรีย และเป็นเมืองที่ใหญ่ที่สุดในเรื่อ จำนวนประชากรเป็นอันดับที่ 47
ของสหภาพยุโรป ตั้งอยู่ทางตะวันตกของบัลแกเรีย ตั้งอยู่เชิงเขาไวโตซ่า เป็นเมืองที่มี
ประวัติศาสตร์ เก่าแก่ยาวนานถึง 7,000 ปี ซึ่งยังคงเหลือร่องรอยให้เห็นจากโบราณสถาน
ในยุคต่างๆ แต่เป็นที่น่าเสียดายที่ถูกทำลายเสียหายไปมาก เมื่อครั้งสงครามรัสเซีย – ตุรกี
เมื่อ 200 กว่าปีที่แล้ว โซเฟีย ยังเป็นเมืองศูนย์กลางของการขนส่งสินค้าทางบกที่สำคัญ
ของคาบสมุทรบอลข่านอีกด้วย นำท่านเข้าชม โบสถ์ โบสถ์โบยานา (Boyana Church)
เยี่ยมชมอาราม Rila อันเก่าแก่และโบสถ์ Boyana อันเป็นสัญลักษณ์ อันมีชีวิตรหัสแห่งแรก
ได้รับการตกแต่งด้วยจิตรกรรมฝาผนังกว่า 240 ภาพที่แสดงภาพบุคคลในพระคัมภีร์ไบ
เบิลและศิลปะยุคกลางของยุโรปตะวันออกที่จะทำให้คุณตกอยู่ในภวังค์แห่งประวัติศาสตร์
จากนั้นนำท่านได้ช้อปปิ้งและเลือกซื้อสินค้าแบรนด์เนมชื่อดังกันตามอัธยาศัยในย่าน

ไวโตซ่า บูเลอวาร์ด (Vitosha Boulevard) ย่านช้อปปิ้งที่มีชื่อเสียงของเมืองโซเฟียอีกแห่ง
หนึ่ง และยังเป็นถนนคนเดินในยามค่ำคืน ซึ่งจะมีห้างสรรพสินค้า และร้านรวงต่างๆ รวม
ไปถึงร้านอาหาร ร้านชา กาแฟ และบาร์ต่างๆ ไว้ให้นั่งพักผ่อนหย่อนกาย หลังจากที่ได้
เดินจับจ่ายใช้สอยกันมา สมควรแก่เวลา นำท่านเดินทางไปยังภัตตาคาร ซึ่งอยู่ไม่ไกลจาก
ย่านช้อปปิ้งแห่งนี้ นำท่านไปชม มหาวิหารอเล็กซานเดอร์ เนฟสกี (Alexander Nevsky
Cathedral) ซึ่งถือเป็นมหาวิหารคริสตจักรนิกายออร์ทอด็อกซ์ที่ใหญ่อันดับหนึ่งของโลก
มหาวิหารนี้มีรูปแบบการก่อสร้างของนีโอไบแซนไทน์ ซึ่งออกแบบโดยสถาปนิก อเล็กซาน

เดอรั โฟมีรานท์เซฟ เป็นมหาวิหารที่การก่อสร้างในแบบโดมหลังคาทรงกลมสี่เหลี่ยม ที่มีความสูงถึง 53 เมตร ตกแต่งด้วยหินอ่อนที่วิจิตรตระการตา ภายในมีเนื้อที่ประมาณ 3,170 ตรม.ซึ่งสามารถจุผู้เข้าทำพิธีได้ประมาณ 10,000 คน

เที่ยง **รับประทานอาหารกลางวัน ณ ภัตตาคาร**



บ่าย ชมพระราชวังเดิมที่ **จัตุรัสบัทเทินเบิร์ก (Battenberg Square)** ซึ่งปัจจุบันพระราชวังแห่งนี้ ได้กลายเป็น **หอศิลป์แห่งชาติ (National Art Gallery)** นำท่านผ่านชม สวนสาธารณะเก่าประเมืองโซเฟีย นำท่านผ่านชม สวนสาธารณะเก่าประเมืองโซเฟีย ผ่าน**ชมทำเนียบประธานาธิบดี และโบสถ์เซนต์จอร์จ (St. George)** เป็นโบสถ์คริสต์ที่ถูกสร้างขึ้นโดยชาวโรมัน ในศตวรรษที่ 4 ก่อสร้างโดยใช้ อิฐแดง และยังถือว่าเป็นอาคารเก่าแก่ที่สุดในโซเฟีย

ค่ำ **รับประทานอาหารค่ำ ณ ภัตตาคาร**

จากนั้น นำท่านเดินทางเข้าสู่ที่พัก โรงแรม **HOTEL CENTRAL** ทียบเท่า

วันที่แปด **โซเฟีย - อารามมรดกโลกรีลา - พิชิตภณทรีลา**

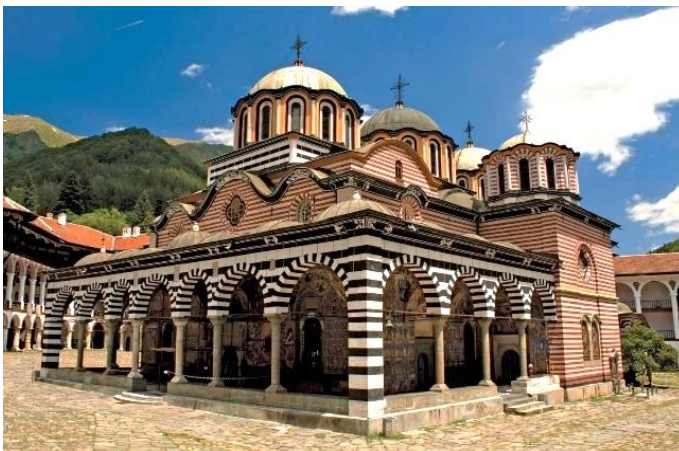

นำท่านไปชม **อารามมรดกโลกรีลา (Rila Monastery)** เป็นอารามของคริสต์นิกายออร์ทอดอกซ์ที่มีชื่อเสียงที่สุดและมีผู้เยี่ยมชมมากที่สุดของบัลแกเรีย ตั้งอยู่บนจุดที่มีทิวทัศน์สวยงามของภูเขารีลา ที่ระดับความสูง 1,147 เมตรเหนือระดับน้ำทะเล ซึ่งสามารถ

มองเห็นแม่น้ำริลสกาและดรูสยา วิทซา ที่ไหลอยู่เบื้องล่างได้อย่างสวย และ**ได้รับการขึ้นทะเบียนให้เป็นมรดกโลกในปีค.ศ.1983** ชมความสวยงามของวิหาร ที่ก่อตั้งขึ้นในคริสต์ศตวรรษที่ 10 โดย **นักบุญจอห์นแห่งรีลา (St.John of Rila)** ผู้ถือสันโดษและใช้ชีวิตเข้าเฝ้าในถ้ำและได้รับยกย่องเป็นนักบุญโดย นิกายออร์ทอดอกซ์ อาศรมและหลุมศพของท่านกลายเป็นสถานที่ศักดิ์สิทธิ์ และได้กลายเป็นอารามซึ่งมีบทบาทสำคัญในด้านจิตวิญญาณและสังคมของบัลแกเรียยุคกลาง อารามนี้ถูกทำลายด้วยไฟไหม้ในตอนต้นของคริสต์ศตวรรษที่ 19 และได้รับการปฏิสังขรณ์ขึ้นใหม่ระหว่างคริสต์ศักราช 1834-1862 รูปแบบของอารามเป็นตัวอย่างที่ชัดเจนของศิลปะสมัยบัลแกเรีย เรอเนสซองส์ ในราวคริสต์ศตวรรษที่ 18-19 และเป็นสัญลักษณ์แห่งการตระหนักรู้ถึงเอกลักษณ์ทางวัฒนธรรม สลาวิค (Slavic) หลังจากที่ตกอยู่ใต้การปกครองของชนชาติอื่นมานานับหลายศตวรรษ อารามรีลา ถือเป็นเป็นศูนย์กลางของจิตวิญญาณที่ใหญ่ที่สุดในประเทศบัลแกเรีย และเป็นจุดหมายในการเดินทางแสวงบุญของคริสต์ศาสนิกชนในนิกายออร์ทอดอกซ์จากทั่วโลกที่นักบุญเซนต์อีวาน ริลสกี (St.Ivan Rilski) แห่งอารามรีลา ซึ่งมีบทบาทอย่างมากในการต่อสู้เรื่องการกดขี่ทางชาติพันธุ์ในสมัยการยึดครองของจักรวรรดิออตโตมัน อารามแห่งนี้ถือเป็นอนุสรณ์สถานของสถาปัตยกรรมและความมั่งคั่งของวัฒนธรรมและศิลปะของบัลแกเรีย สัญลักษณ์รูปเคารพ (Icon) ที่อารามนี้มีขนาดใหญ่ที่สุดและทาด้วยทองคำแท้เพียงแห่งเดียวในบัลแกเรีย นอกจากนี้อารามเป็นแหล่งสะสมทรัพย์สมบัติ และวัสดุวรรณกรรมอายุกว่าร้อยปีอีกเป็นจำนวนมาก นำท่านเข้า ซึ่งภายในได้เก็บสมบัติล้ำค่ามากมายของอารามหลวงแห่งนี้รวมถึงเรื่องราวของประวัติศาสตร์ตั้งแต่สมัยคริสต์ศตวรรษที่ 10 โดยจัดแสดงเป็นห้องๆ เช่น ห้องที่จัดแสดงเครื่องแต่งกายของท่านอาร์คบิชอป ห้องที่จัดแสดงเครื่องพิมพ์กระดาษที่ทำจากแผ่นทองแดง ห้องที่จัดแสดงไม้กางเขนที่แกะสลักด้วยมือที่มีความละเอียดสูงมากจึงสามารถสื่ออารมณ์ออกมาทางสีหน้าได้อย่างชัดเจนใช้เวลาแกะสลักกว่า 12 ปี จึงเสร็จ

เที่ยง **รับประทานอาหารกลางวัน ณ ภัตตาคาร**
บ่าย **นำท่านออกเดินทางสู่ เมืองโซเฟีย (Sofia)**
จากนั้นนำท่าน ช้อปปีง ห้าง Sofia Ring mall
เลือกซื้อสินค้าตามอัธยาศัย
ค่ำ **รับประทานอาหารค่ำ ณ ภัตตาคาร, อาหาร**
ห้องถื่น



จากนั้น นำท่านเดินทางเข้าสู่ที่พัก โรงแรม **HOTEL CENTRAL** เที่ยงเท่า

| | |
|-------------------|--|
| วันที่เก่า | โซเฟีย - โดฮา |
| เช้า | รับประทานอาหารเช้า ณ ห้องอาหารของโรงแรม |

จากนั้นได้เวลาสมควรนำท่านเดินทางสู่ **สนามบินโซเฟีย ประเทศบัลแกเรีย**

13.40 น. ออกเดินทางสู่ กรุงโตฮา โดยสายการบินกาดาร์ แอร์เวย์ (QR) เที่ยวบินที่ **QR 228**

18.15 น. เดินทางถึงกรุงโตฮา เพื่อแวะเปลี่ยนเครื่อง

19.55 น. ออกเดินทางสู่ **กรุงเทพฯ** โดยเที่ยวบินที่ **QR 830**

| วันที่ลืบ | กรุงเทพฯ ฯ |
|-----------|------------|
|-----------|------------|

07.05 น. เดินทางถึงสนามบินสุวรรณภูมิ กรุงเทพฯ โดยสวัสดิภาพ พร้อมความประทับใจ

***** ราคาและรายการอาจมีการเปลี่ยนแปลงตามความเหมาะสม ทั้งนี้ขึ้นอยู่กับสถานะของเงินบาทที่ไม่คงที่ การเปลี่ยนแปลงเวลาของสายการบิน / สภาวะทางอากาศซึ่งการเปลี่ยนแปลงนี้ ทางบริษัทฯ จะยึดถือผลประโยชน์ของผู้เดินทางเป็นสำคัญ *****

ค่าทัวร์ต่อท่าน : อัตราค่าบริการสำหรับ จำนวนผู้เดินทางตั้งแต่ 10 ท่าน ขึ้นไป

| | |
|---|--|
| <ul style="list-style-type: none"> ➢ ผู้ใหญ่พักห้องคู่ หรือเด็ก 1 ท่าน พักกับผู้ใหญ่ 1 ท่าน ➢ ในกรณีที่ท่านเดินทางคนเดียว ห้องพักเดี่ยว เพิ่มท่านละ ➢ กรณีไม่รับตัวเครื่องบินระหว่างประเทศ ลดท่านละ | <p>119,900.-</p> <p>15,000.-</p> <p>38,000.-</p> |
| <ul style="list-style-type: none"> ➢ ผู้ใหญ่พักห้องคู่ หรือเด็ก 1 ท่าน พักกับผู้ใหญ่ 1 ท่าน (ราคาช่วงสงกรานต์)/ก.ค./ส.ค. ➢ ในกรณีที่ท่านเดินทางคนเดียว ห้องพักเดี่ยว เพิ่มท่านละ ➢ กรณีไม่รับตัวเครื่องบินระหว่างประเทศ ลดท่านละ | <p>124,900.-</p> <p>18,000.-</p> <p>38,000.-</p> |

ราคาอาจมีการปรับขึ้น-ลง ตามราคาน้ำมันที่ปรับขึ้นลง แต่จะปรับตามความเป็นจริงที่สายการบินประกาศปรับ และที่มีเอกสารยืนยันเท่านั้น (คิด ณ วันที่ 18 สิงหาคม 2566)

การจองทัวร์

- หากท่านสนใจและประสงค์จะเดินทาง **กรุณาจองทัวร์และชำระเงินมัดจำล่วงหน้า 50,000 บาท/ท่าน** (เพื่อเป็นการยืนยันการเดินทางของท่าน)
- **กรุณาชำระค่าทัวร์ส่วนที่เหลือล่วงหน้า 45 วัน** ก่อนการเดินทาง หากท่านไม่ชำระเงินส่วนที่เหลือตามวันที่กำหนด ทางบริษัทฯ ถือว่าท่านยกเลิกการเดินทางโดยไม่มีเงื่อนไข

ค่าทัวร์รวม :

- ✓ ค่าตัวเครื่องบินไป-กลับ กรุงเทพฯ-โตโฮ-บูคาเรสต์-โซเฟีย-โตโฮ-กรุงเทพฯ โดยสายการบินกาทาร์ แอร์เวย์
- ✓ ค่าภาษีสนามบินทุกแห่ง และค่าประกันภัยสายการบิน
- ✓ ค่าโรงแรมที่พัก 7 คืน ระดับมาตรฐาน (พักห้องละ 2 ท่าน)
- ✓ ค่าอาหารทุกมื้อตามระบุ
- ✓ ค่าน้ำดื่มวันละ 1 ขวด
- ✓ ค่าพาหนะในการนำเที่ยว ตลอดการเดินทาง
- ✓ ค่าเข้าชมสถานที่ตามระบุไว้ในโปรแกรม
- ✓ ค่าธรรมเนียมวีซ่า (ประเทศโรมาเนีย) สำหรับหนังสือเดินทางประเทศไทย
- ✓ ค่ามัคคุเทศก์ท้องถิ่นและหัวหน้าทัวร์คนไทยคอยอำนวยความสะดวกให้แก่ท่านตลอดการเดินทาง
- ✓ ค่าประกันอุบัติเหตุระหว่างการเดินทางในวงเงินท่านละ 1,000,000 บาทและค่ารักษาพยาบาลในต่างประเทศวงเงิน 500,000 บาท

ค่าทัวร์ไม่รวม :

- ค่าทิปไกด์ท้องถิ่น, คนขับรถ ฯ ท่านละ **40 ยูโร** ตลอดการเดินทาง
- ค่าทิปหัวหน้าทัวร์ไทย ท่านละ **30 ยูโร** ตลอดการเดินทาง หรือขึ้นอยู่กับความพึงพอใจของท่าน
- ค่าใช้จ่ายส่วนตัว อาทิ ค่าโทรศัพท์, ค่าซักรีด, ค่าเครื่องดื่มในห้องพัก และค่าอาหารที่สั่งมาในห้องพักค่าอาหารและเครื่องดื่มที่สั่งพิเศษในร้านอาหารนอกเหนือจากที่ทาง

| |
|---|
| <p>บริษัทจัดให้ยกเว้นจะตกลงกันเป็นกรณีพิเศษ เช่น หากท่านทานได้เฉพาะอาหารทะเลเพียงอย่างเดียว ท่านต้องมีค่าใช้จ่ายเพิ่ม</p> <ul style="list-style-type: none"> <input checked="" type="checkbox"/> ค่าทำหนังสือเดินทาง (พาสปอร์ต) <input checked="" type="checkbox"/> ค่าน้ำหนักของกระเป๋าเดินทางที่เกินกว่าสายการบินกำหนด (25 กก./1ใบ/ท่าน) <input checked="" type="checkbox"/> ค่าภาษีมูลค่าเพิ่ม 7% และภาษีหัก ณ ที่จ่าย 3% <input checked="" type="checkbox"/> ค่าธรรมเนียมน้ำมันของสายการบิน (หากมีการปรับขึ้น) <input checked="" type="checkbox"/> ค่าใช้จ่ายอื่นๆ ที่ไม่ได้ระบุไว้ในรายการ <input checked="" type="checkbox"/> ไม่มีแจกกระเป๋าหรือของพรีเมียมต่างๆ |
|---|

การยกเลิก :

| | |
|--|--|
| <ul style="list-style-type: none"> ▪ ยกเลิกก่อนการเดินทาง 45 วัน | <ul style="list-style-type: none"> ▪ คืนค่าใช้จ่ายทั้งหมด (ยกเว้นค่าวีซ่าที่ยื่นและตัวเครื่องบินที่ออกล่วงหน้าและกรุ๊ปที่เดินทางช่วงวันหยุดหรือเทศกาล (สงกรานต์ วันแรงงาน ช่วงเดือนตุลาคม และปีใหม่) ที่ต้องการันตีมัดจำกับทางสายการบินหรือกรุ๊ปที่มีการันตีค่ามัดจำที่ปัก โดยตรงหรือโดยการผ่านตัวแทนในประเทศหรือต่างประเทศและไม้อาจขอคืนเงินได้) |
| <ul style="list-style-type: none"> ▪ ยกเลิกก่อนการเดินทาง 30-44 วัน | <ul style="list-style-type: none"> ▪ หักค่ามัดจำ 50,000 บาท + ค่าวีซ่า (ถ้ามี) |
| <ul style="list-style-type: none"> ▪ ยกเลิกก่อนการเดินทาง 1-29 วัน | <ul style="list-style-type: none"> ▪ หักค่าใช้จ่าย 100% ของค่าทัวร์ |

หากมีการยกเลิกการจองทัวร์ หลังได้ทำการยื่นวีซ่าเรียบร้อยแล้ว บริษัทขอสงวนสิทธิ์ในการนำเล่มพาสปอร์ตไปยกเลิกวีซ่าในทุกกรณี ไม่ว่าค่าใช้จ่ายในการยื่นวีซ่าจะรวมหรือแยกจากรายการทัวร์ก็ตาม

เอกสารในการใช้ยื่นวีซ่า : โรมานี (ใช้เวลาในการขอวีซ่าประมาณ 20-30 วันทำการ) ห้ามดิ่งเล่มเด็ดขาด !!

- พาสปอร์ตที่มีอายุการใช้งานเหลืออย่างน้อย 6 เดือน มีหน้าว่างอย่างน้อย 2 แผ่น และสำเนาหน้าพาสปอร์ต
- รูปถ่ายขนาด 3.5x4.5 เซนติเมตร ฉากหลังสีขาวไม่สวมหมวก หรือแว่นตาขนาดใบหน้าประมาณ 70-80% (ทางสถานทูตไม่พิจารณารูปที่ถ่ายเอง)
- สำเนาทะเบียนบ้าน และ สำเนาบัตรประชาชน (อายุต่ำกว่า 15 ปี ใช้สูติบัตร)
- สำเนาใบเปลี่ยนชื่อ-สกุล (ถ้ามี)
- สำเนาทะเบียนสมรส หรือใบหย่า (ถ้ามี)



หมายเหตุ : เอกสารทุกฉบับต้องแปลเป็นภาษาอังกฤษ ที่มีตราประทับ บริษัทที่จดทะเบียนแปล และถูกต้องเท่านั้น

- เอกสารการเงิน

- หนังสือรับรองสถานะทางการเงินบัญชีออมทรัพย์ (Bank certificate) โดยต้องขอจากทางธนาคารเท่านั้น
- สำเนาถ่ายจากสมุดเงินฝากบัญชีออมทรัพย์ ย้อนหลัง 6 เดือน พร้อมหน้าบัญชีหน้าแรก (หากมีการต่อเล่ม กรุณาส่งสำเนาหน้าแรกของเล่มที่ต่อพร้อมกับตัวเลขบัญชีเงินฝากเป็นปัจจุบัน) หรือ statement จากธนาคาร ในกรณีที่มีรายการบันทึกข้ามเดือน

7. หลักฐานการทำงาน (ภาษาอังกฤษและเป็นหลักฐานปัจจุบันเท่านั้น)

กรณีเป็นพนักงาน

- จดหมายรับรองการทำงานจากบริษัท ระบุตำแหน่ง, เงินเดือน, วันเริ่มทำงาน และช่วงเวลาที่ย้อนหลังให้ลาหยุด
- หากเกษียณอายุ กรุณาชี้แจงเป็นลายลักษณ์อักษร (เป็นจดหมาย) เกี่ยวกับที่มาของการเงินและกรุณาแนบเอกสารที่สามารถยืนยันได้ว่าเกษียณอายุแล้ว เช่น บัตรราชการ บัตรพนักงาน ฯลฯ พร้อมประทับตราของบริษัท

กรณีเป็นข้าราชการ / รัฐวิสาหกิจ

- จดหมายรับรองจากหน่วยงานและสำเนาบัตรราชการ พร้อมประทับตราองค์กร

เกษียณอายุราชการ สำเนาบัตรข้าราชการเกษียณอายุ 1 ใบ

กรณีเป็นเจ้าของกิจการ

- สำเนาใบทะเบียนการค้าและหนังสือรับรองการจดทะเบียนที่มีชื่อของผู้เดินทางเป็นกรรมการหรือหุ้นส่วน พร้อมทั้งเซ็นชื่อรับรองสำเนาและประทับตราบริษัท (อายุสำเนาไม่เกิน 3 เดือน) **(แปลเป็นภาษาอังกฤษ)**

กรณีเป็นนักเรียนหรือนักศึกษา (ภาษาอังกฤษและเป็นหลักฐานปัจจุบันเท่านั้น)

- จดหมายรับรองจากทางโรงเรียนหรือสถาบันที่กำลังศึกษาอยู่ และสำเนาบัตรนักศึกษาพร้อมทั้งเซ็นชื่อรับรองสำเนา พร้อมประทับตราสถาบัน

เด็กอายุต่ำกว่า 20 ปี

- จะต้องมีใบอนุญาตจากผู้ปกครองบิดาหรือมารดา หากเด็กเดินทางไปกับบิดาจะต้องมีใบรับรองจากมารดา หรือหากเด็กเดินทางไปกับมารดาจะต้องมีใบรับรองจากบิดา หรือถ้าเด็กไม่ได้เดินทางไปกับบิดาและมารดา จะต้องมียินยอมให้บุตรเดินทางไปต่างประเทศจากทั้งบิดาและมารดา พร้อมมีการรับรองค่าใช้จ่ายให้กับบุตรกับผู้ที่ยุติการเดินทางไปด้วย ต้องไปทำที่สำนักงานเขตที่ทำทะเบียนบ้านอยู่ **(พร้อมแนบบัตรประชาชน ของบิดาและมารดา)** และบิดาหรือมารดาจะต้องไปเซ็นชื่อเอกสารต่อหน้าเจ้าหน้าที่รับยื่นวีซ่า

กรณีเป็นแม่บ้าน

- สำเนาทะเบียนสมรส / ใบหย่า / ใบมรณะ (กรณีคู่สมรสเสียชีวิต) (ใช้หลักฐานการเงินของตัวเองหรือของสามีก็ได้ ในกรณีที่ไม่ได้เดินทางไปกับสามี จะต้องมียินยอมรับรองค่าใช้จ่ายจากสามี เป็นภาษาอังกฤษ พร้อมกับเขียนชื่อ-นามสกุล วันเดือนปีเกิด ของสามี และบุตร ที่มีด้วยกัน)

***** หากเอกสารที่ใช้ในการยื่นวีซ่าจำเป็นต้องแปลเพื่อให้เป็นภาษาอังกฤษ หรือภาษาท้องถิ่น และจำเป็นต้องมีตราประทับจากร้านแปลเอกสาร ทางบริษัท ฯ ใคร่ขออนุญาตให้ท่านผู้เดินทางแปลมาให้พร้อมเพื่อยื่นให้กับทางสถานทูต แต่หากท่านไม่สะดวกที่จะทำการแปลด้วยตนเอง ทางบริษัท ฯ ยินดีให้ความช่วยเหลือ แต่จะขอเรียกเก็บค่าใช้จ่ายในส่วนที่เกิดขึ้นตามจริง *****

หมายเหตุ :

- บริษัทขอสงวนสิทธิ์ในการยกเลิกการเดินทาง ในกรณีที่ผู้เดินทาง ต่ำกว่า 10 ท่าน โดยจะแจ้งให้ผู้เดินทางทราบล่วงหน้า อย่างน้อย 20 วัน ก่อนการเดินทาง
- บริษัท ขอสงวนสิทธิ์การเปลี่ยนแปลงโปรแกรม ราคา และเงื่อนไขทั้งหมดโดยมีต้องแจ้งให้ทราบล่วงหน้า
- บริษัท มีสิทธิ์ที่จะเปลี่ยนแปลงรายละเอียดบางประการในทัวร์นี้ เมื่อเกิดเหตุสุดวิสัยจนไม่อาจแก้ไขได้
- บริษัท มีสิทธิ์ในการเปลี่ยนแปลงการพาเข้าชม สถานที่ท่องเที่ยวใดๆที่ปิดทำการ โดยจะจัดหาสถานที่ท่องเที่ยวอื่น ๆ เพื่อทดแทนเป็นลำดับแรก หรือคืนค่าเข้าชมแก่ผู้เดินทางแทน
- รายการอาจมีการเปลี่ยนแปลงตามความเหมาะสม เนื่องจากความล่าช้าของสายการบิน โรงแรมที่พักในต่างประเทศ เหตุการณ์ทางการเมือง และภัยธรรมชาติ ฯลฯ ที่อยู่นอกเหนือการควบคุมของทางบริษัท หรือ ค่าใช้จ่ายเพิ่มเติมที่เกิดขึ้นทางตรง หรือทางอ้อม เช่น การเจ็บป่วย การถูกทำร้าย การสูญหาย ความล่าช้า หรือ จากอุบัติเหตุต่างๆ ทั้งนี้ บริษัท จะคำนึงถึงความปลอดภัยและความสะดวกของผู้เดินทางเป็นสำคัญ
- บริษัท จะไม่รับผิดชอบในกรณีที่กองตรวจคนเข้าเมือง ห้ามผู้เดินทางเข้าหรือออกนอกประเทศ เนื่องจากมีสิ่งผิดกฎหมาย หรือสิ่งของห้ามนำเข้าประเทศ เอกสารเดินทางไม่ถูกต้อง หรือ ความประพฤติส่อไปในทางเสื่อมเสีย หรือด้วยเหตุผลใด ๆ ก็ตามที่กองตรวจคนเข้าเมืองพิจารณาแล้ว ทางบริษัท ไม่รับผิดชอบค่าใช้จ่าย
- รายการนี้เป็นเพียงข้อเสนอที่ต้องได้รับการยืนยันจากบริษัทฯ อีกครั้งหนึ่ง หลังจากได้สำรองที่นั่งบนเครื่อง และโรงแรมที่พักในต่างประเทศเป็นที่เรียบร้อยแล้ว แต่อย่างไรก็ตามรายการนี้อาจเปลี่ยนแปลงได้ตามความเหมาะสม
- การไม่รับประทานอาหารเช้าไม่เที่ยวตามรายการ ไม่สามารถขอหักค่าบริการคืนได้ เพราะการชำระค่าทัวร์เป็นไปในลักษณะเหมาจ่าย
- ในกรณีที่ท่านจะใช้หนังสือเดินทางราชการ (เล่มสีน้ำเงิน) / หนังสือเดินทางนัการทูต (เล่มสีแดง) เดินทางกับคณะ บริษัท ขอสงวนสิทธิ์ที่จะไม่รับผิดชอบ หากท่านถูกปฏิเสธการเข้าหรือออกนอกประเทศใดประเทศหนึ่ง เพราะโดยปกตินักท่องเที่ยวใช้หนังสือเดินทางบุคคลธรรมดา (เล่มสีเลือดหมู)

กรณีเดินทางโดยลูกค้าจัดการตัวเครื่องบินเอง

- ในกรณีลูกค้าดำเนินการเรื่องตัวเครื่องบินเองและมาเที่ยวร่วมกับคณะ (Join Tour) ลูกค้าต้องดำเนินการมาพบคณะทัวร์ด้วยตัวเอง และต้องรับผิดชอบค่าใช้จ่ายในการมาพบคณะใหญ่ด้วยตัวเอง รวมถึงหากกรณีเที่ยวบินของคณะใหญ่เกิดความล่าช้าหรือยกเลิกเที่ยวบินอันด้วยสาเหตุใด ๆ ก็ตาม

ตัวเครื่องบิน

- ในการเดินทางเป็นหมู่คณะผู้โดยสารจะต้องเดินทางไป-กลับ หากท่านต้องการเลื่อนวันเดินทางกลับ ท่านจะต้องชำระ ค่าใช้จ่ายส่วนต่างที่สายการบินเรียกเก็บโดยสายการบิน เป็นผู้กำหนด ซึ่งทางบริษัทฯ ไม่สามารถเข้าไปแทรกแซงได้ และในกรณีที่ยกเลิกการเดินทาง ถ้าทางบริษัทได้ออกตัวเครื่องบินไปแล้ว ผู้เดินทางต้องรอ Refund ตามระบบของสายการบินเท่านั้น (ในกรณีที่ตัวเครื่องบินสามารถทำการ Refund ได้เท่านั้น)
- ท่านที่จะออกตัวเครื่องบินภายในประเทศ โปรดแจ้งฝ่ายขายก่อนเพื่อขอคำยืนยันว่าทัวร์นั้นๆ ยืนยันการเดินทางแน่นอน หากท่านออกตัวภายในประเทศโดยไม่ได้รับการยืนยันจากพนักงาน แล้วทัวร์นั้นยกเลิก บริษัทฯ ไม่สามารถรับผิดชอบค่าใช้จ่ายใดๆที่เกี่ยวข้องกับตัวเครื่องบินภายในประเทศได้
- หากในกรณีที่สายการบินมีการปรับเปลี่ยนตารางเที่ยวบิน ซึ่งอยู่นอกเหนือจากการควบคุมทางบริษัทจะไม่รับผิดชอบต่อค่าใช้จ่ายใดๆทั้งสิ้น

■ **เมื่อท่านจองตั๋วและชำระมัดจำแล้ว หมายถึงท่านยอมรับในข้อความและเงื่อนไขที่บริษัทฯ แจ้งแล้วข้างต้น**
โรงแรมและห้อง

- ห้องพักในโรงแรมเป็นแบบห้องพักคู่ (TWN/DBL) ในกรณีที่ท่านมีความประสงค์จะพักแบบ 3 ท่าน / 3 เตียง (TRIPLE ROOM) ขึ้นอยู่กับข้อกำหนดของห้องพักและรูปแบบของห้องพักของแต่ละโรงแรม ซึ่งมักมีความแตกต่างกัน ซึ่งอาจจะทำให้ท่านไม่ได้ห้องพักติดกันตามที่ต้องการ หรือ อาจไม่สามารถจัดห้องที่พักแบบ 3 เตียงได้
- โรงแรมหลายแห่งในยุโรป จะไม่มีเครื่องปรับอากาศเนื่องจากอยู่ในแถบที่มีอุณหภูมิมีต่ำ เครื่องปรับอากาศที่มีจะให้บริการในช่วงฤดูร้อนเท่านั้น
- ในกรณีที่มีการจัดประชุมนานาชาติ (TRADE FAIR) เป็นผลให้ค่าโรงแรมสูงขึ้น 3-4 เท่าตัว บริษัทฯ ขอสงวนสิทธิ์ในการปรับเปลี่ยนหรือย้ายเมืองเพื่อให้เกิดความเหมาะสม

กระเป๋าเล็กถือติดตัวขึ้นเครื่องบิน

- กรุณาดำเนินการของมีคม ทุกชนิด ใส่ในกระเป๋าใบเล็กที่จะถือขึ้นเครื่องบิน เช่น มีดพับ กรรไกรตัดเล็บทุกขนาด ตะไบเล็บ เป็นต้น **กรุณาใส่ในกระเป๋าเดินทางใบใหญ่** ห้ามนำติดตัวขึ้นบนเครื่องบินโดยเด็ดขาด
- วัตถุที่เป็นลักษณะของเหลว อาทิ ครีม โลชั่น น้ำหอม ยาสีฟัน เจล สเปรย์ และเหล้า เป็นต้น จะถูกทำการตรวจอย่างละเอียดอีกครั้ง โดยจะอนุญาตให้ถือขึ้นเครื่องได้ไม่เกิน 10 ชิ้น ในบรรจุภัณฑ์ละไม่เกิน 100 ml. แล้วใส่รวมเป็นที่เดียวกันในถุงใสพร้อมที่จะสำแดงต่อเจ้าหน้าที่รักษาความปลอดภัยตามมาตรการองค์การการบินพลเรือนระหว่างประเทศ (ICAO)
- หากท่านซื้อสินค้าปลอดภาษีจากสนามบิน จะต้องปิดผนึกถุงโดยระบุ วันเดินทาง เที่ยวบิน เที่ยวบิน จึงสามารถนำขึ้นเครื่องได้ และห้ามมีร่องรอยการเปิดปากถุงโดยเด็ดขาด

การชดเชยค่ากระเป๋าในการสูญหาย

- ของมีค่าทุกชนิด **ขอแนะนำไม่ควรใส่เข้าไปในกระเป๋าใบใหญ่ที่เช็กไปกับเครื่อง** เพราะหากเกิดการสูญหาย สายการบินจะรับผิดชอบชดใช้ตามกฎหมายเอาตัวเท่านั้น ซึ่งจะชดใช้ให้ประมาณ กิโลกรัมละ 20 USD คุณด้วยน้ำหนักกระเป๋าจริง ทั้งนี้จะชดเชยไม่เกิน USD 400 กรณีเดินทางชั้นธรรมดา (Economy) หรือ USD 600 กรณีเดินทางชั้นธุรกิจ (Business) ดังนั้นจึงไม่แนะนำให้โหลดของมีค่าทุกประเภทลงกระเป๋าใบใหญ่
- กรณีกระเป๋าใบเล็ก (Hand Carry) เกิดการสูญหาย บริษัทฯ ไม่สามารถรับผิดชอบต่อชดเชยค่าเสียหายให้ท่านได้ ดังนั้นท่านต้องระวังทรัพย์สินส่วนตัวของท่าน
- บริษัทฯ ขอสงวนสิทธิ์ที่จะรับผิดชอบต่อกรณีกระเป๋าเดินทางของท่านเกิดความชำรุด หรือสูญหาย ไม่ว่าจะกรณีใดๆ ทั้งสิ้น ในระหว่างการเดินทาง

การเดินทางเป็นครอบครัว

- หากท่านเดินทางเป็นครอบครัวใหญ่ หรือเดินทางพร้อมสมาชิกในครอบครัว ที่ต้องได้รับการดูแลพิเศษ (Wheelchair), เด็ก, และผู้สูงอายุ มีโรคประจำตัว ไม่สะดวกเดินท่องเที่ยวในระยะเวลาเกินกว่า 4-5 ชั่วโมงติดต่อกัน ม่านและครอบครัวต้องให้การดูแลสมาชิกภายในครอบครัวของท่านเอง เนื่องจากการเดินทางเป็นหมู่คณะ หัวหน้าทัวร์มีความจำเป็นต้องดูแลคณะทัวร์ทั้งหมด

****หลังจากการจองตั๋วและชำระเงินมัดจำแล้ว ทางบริษัทฯ ถือว่าท่านได้ยอมรับในข้อตกลงและเงื่อนไขที่บริษัทได้ระบุไว้ข้างต้นทุกประการ****