



บริษัท ทราเวลวิทแบร์ จำกัด | TRAVEL WITH BEAR CO., LTD.

www.travelwithbear.com

เวลาทำการ : จันทร์-เสาร์ เวลา 9.00 - 21.00 น.



99/91 หมู่บ้านอรุณพัฒน์ ถนนยานนาวา แขวงคลองนทรี เขตยานนาวา กรุงเทพฯ 10120

ใบอนุญาต เลขที่ 11/10726
เลขประจำตัวผู้เสียภาษี : 0105560004455



HOTLINE : 097-109-6336 (24hr)



TWB.travelwithbear@gmail.com



@TRAVELWITHBEAR



เริ่มต้น

51,200

Water Villa ห้องกลางน้ำ 3D2N



LUX SOUTH ARI ATOLL MALDIVES



- เดินทางโดย Seaplane เพียง 25 นาที
- เด็กสามารถเข้าพักห้องกลางน้ำได้

- ประกันอุบัติเหตุวงเงิน 1,000,000 บาท ค่ารักษาพยาบาลเนื่องจากอุบัติเหตุ 500,000 บาท
- ไม่ต้องแสดงผลตรวจ RT-PCR และไม่ต้องแสดงผลการรับวัคซีน (ยังไม่เคยฉีดวัคซีนก็เข้ามัลดีฟส์ได้)

LUX*

SOUTH ARI ATOLL, MALDIVES

LUX SOUTH ARI ATOLL MALDIVES

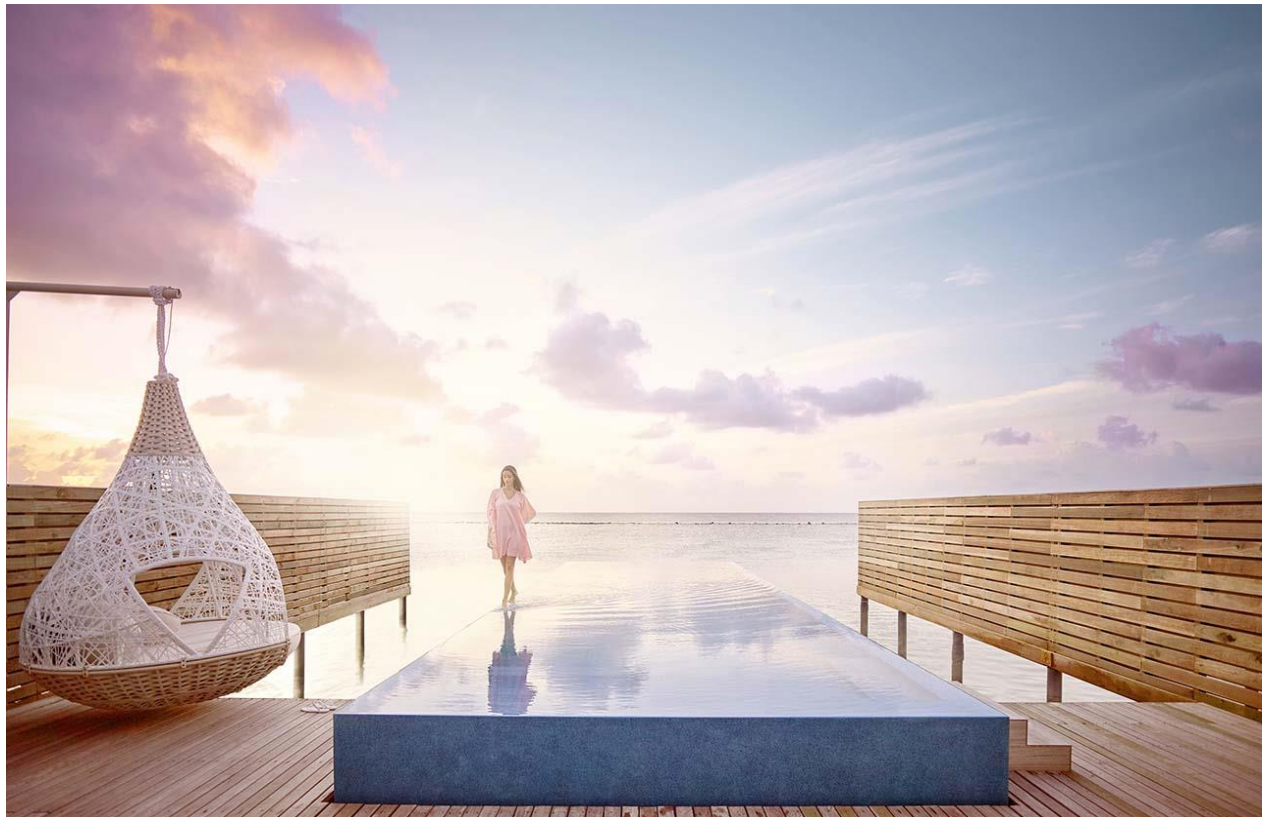

LUX South Ari Atoll* รีสอร์ทระดับ 5 ดาวที่ตั้งอยู่ทาง *South Ari Atoll* ใกล้กับจุด *snorkeling* หลามวาชื่อดังของประเทศมัลดีฟส์ การออกแบบห้องพักรีสอร์ทสไตล์เป็นของตัวเองที่สวยงามอย่างลงตัว ห้องพักรวมจำนวนเยอะทั้งบนหาดและกลางน้ำ มีกิจกรรม *gimmick* ที่น่ารักให้ผู้เข้าพักได้สนุกระหว่างพักรีสอร์ท อาทิ *Message in the bottle*, ผู้โทรศัพท์ที่สามารถโทรไปต่างประเทศฟรี หรือผู้ *Sticker* ในห้องน้ำคิสโก้ อีกจุดเด่นคือห้องอาหารและบาร์ที่มีให้เลือกกว่า *13 outlets* ซึ่งแต่ละห้องอาหารจะนำเสนออาหารแตกต่างกันไปตามแต่ละประเทศ เช่น เอเชีย, เมอร์ดิเตอร์เรเนียน, อินเดีย และอีกมากมาย รสชาติอาหารดี *LUX* South Ari Atoll* เหมาะทั้งครอบครัวและคู่รักที่มองหาความประทับใจพิเศษในการพักผ่อนที่มัลดีฟส์ค่ะ

Location: South Ari Atoll

Transfer: 35 Minutes by Seaplane

The Prices are quoted in Thai Currency (Baht)

Prices in these packages are for per person/ Twin Sharing room

The Company reserves the right to change the price if there's the significant changing in exchange rate, etc.



HIGHLIGHTS



SEA PLANE 35 นาที

หาดส่วนตัว



FREE UPGRADE TO ALL INCLUSIVE MEAL PLAN



SPORT & LEISURE



Spa Wellness



เด็กสามารถเข้าพัก
ห้องกลางน้ำได้



อันนิมูน และ ครอบครัว

Lux North Male' Atoll

แพ็คเกจโปรโมชั่นนี้ สามารถเดินทางด้วยตนเอง

SPECIAL PROMOTION

TRAVELING PERIOD: 1 NOV – 22 DEC 2023

พิเศษ! ฟรี **Whale Shark Snorkeling 1** ครั้งต่อการเข้าพัก (ทั้งนี้ขึ้นอยู่กับตารางกิจกรรมของรีสอร์ท, จำนวนผู้ร่วมกิจกรรม และสภาพอากาศ)

TRAVELING PERIOD: 1 NOV – 22 DEC 2023			
ราคาพิเศษนี้จองภายใน 30 พ.ย. 2566 หากจองแล้วมีแพ็คเกจราคาพิเศษออกมา จะไม่สามารถ rebook ได้			
Room type (Twin sharing)	Special Price 2 Nights	Special Price 3 Nights	Special Price 4 Nights
FREE UPGRADE FULL BOARD TO ALL INCLUSIVE			
Beach Villa	48,500	64,800	81,100
Beach Pool Villa	54,000	73,100	92,200
Water Villa	51,200	68,800	86,400
Romantic Pool Water Villa	55,300	75,100	94,900
Extra Adult: 12 years and above	36,500	47,500	58,500
Extra Child: 2 – 11.99 years old	13,000	15,900	18,800
Extra Child: 0 – 1.99 years old	500	750	1,000

TRAVELING PERIOD: 23 DEC 2023 – 5 JAN 2024			
MEAL PLAN: BED & BREAKFAST			
ราคาพิเศษนี้จองภายใน 30 พ.ย. 2566 หากจองแล้วมีแพ็คเกจราคาพิเศษออกมา จะไม่สามารถ rebook ได้			
Room type (Twin sharing)	Special Price 2 Nights	Special Price 3 Nights	Special Price 4 Nights
Beach Villa	80,300	111,600	142,900
Beach Pool Villa	86,400	120,800	155,200
Water Villa	72,900	100,400	127,900
Romantic Pool Water Villa	79,200	109,900	140,600
Extra Adult: 12 years and above	29,500	35,300	41,100
Extra Child: 2 – 11.99 years old	9,300	9,600	9,900
Extra Child: 0 – 1.99 years old	500	750	1,000

MEAL SUPPLEMENT

- Half Board ผู้ใหญ่ท่านละ 3,300 บาทต่อคืนและเด็กอายุ 2-11.99 ปีท่านละ 1,600 บาทต่อคืน
- Full Board ผู้ใหญ่ท่านละ 4,700 บาทต่อคืนและเด็กอายุ 2-11.99 ปีท่านละ 2,300 บาทต่อคืน
- All Inclusive ผู้ใหญ่ท่านละ 7,100 บาทต่อคืนและเด็กอายุ 2-11.99 ปีท่านละ 3,300 บาทต่อคืน

TRAVELING PERIOD: 6 – 31 JAN 2024			
ราคาพิเศษนี้จองภายใน 30 พ.ย. 2566 หากจองแล้วมีแพ็คเกจราคาพิเศษออกมา จะไม่สามารถ rebook ได้			
Room type (Twin sharing)	Special Price 2 Nights	Special Price 3 Nights	Special Price 4 Nights
FREE UPGRADE FULL BOARD TO ALL INCLUSIVE			
Beach Villa	52,900	70,900	88,900
Beach Pool Villa	59,300	80,500	101,700
Water Villa	55,900	75,500	95,100
Romantic Pool Water Villa	60,900	82,900	104,900
Extra Adult: 17 years and above	42,400	55,700	69,000
Extra Child: 2 – 16.99 years old	16,100	16,300	16,500
Extra Child: 0 – 1.99 years old	500	750	1,000

TRAVELING PERIOD: 1 FEB – 9 APR 2024			
ราคาพิเศษนี้จองภายใน 30 พ.ย. 2566 หากจองแล้วมีแพ็คเกจราคาพิเศษออกมา จะไม่สามารถ rebook ได้			
Room type (Twin sharing)	Special Price 2 Nights	Special Price 3 Nights	Special Price 4 Nights
FREE UPGRADE FULL BOARD TO ALL INCLUSIVE			
Beach Villa	63,000	85,200	107,400
Beach Pool Villa	63,800	86,400	109,000
Water Villa	60,200	80,900	101,600
Romantic Pool Water Villa	66,200	90,000	113,800
Extra Adult: 17 years and above	48,200	63,500	78,800
Extra Child: 2 – 16.99 years old	18,100	18,300	18,500
Extra Child: 0 – 1.99 years old	500	750	1,000

TRAVELING PERIOD: 10 – 30 APR 2024

ราคาพิเศษนี้จองภายใน 30 พ.ย. 2566 หากจองแล้วมีแพ็คเกจราคาพิเศษออกมา จะไม่สามารถ rebook ได้

Room type (Twin sharing)	Special Price 2 Nights	Special Price 3 Nights	Special Price 4 Nights
FREE UPGRADE FULL BOARD TO ALL INCLUSIVE			
Beach Villa	54,300	72,600	90,900
Beach Pool Villa	57,000	76,700	96,400
Water Villa	52,000	69,200	86,400
Romantic Pool Water Villa	61,100	82,800	104,500
Extra Adult: 17 years and above	45,900	60,600	75,300
Extra Child: 2 – 16.99 years old	17,100	17,300	17,500
Extra Child: 0 – 1.99 years old	500	750	1,000

TRAVELING PERIOD: 1 MAY – 30 SEP 2024

ราคาพิเศษนี้จองภายใน 30 พ.ย. 2566 หากจองแล้วมีแพ็คเกจราคาพิเศษออกมา จะไม่สามารถ rebook ได้

Room type (Twin sharing)	Special Price 2 Nights	Special Price 3 Nights	Special Price 4 Nights
FREE UPGRADE FULL BOARD TO ALL INCLUSIVE			
Beach Villa	47,700	63,600	79,500
Beach Pool Villa	49,300	66,000	82,700
Water Villa	47,300	63,000	78,700
Romantic Pool Water Villa	54,700	74,100	93,500
Extra Adult: 17 years and above	43,600	58,000	72,400
Extra Child: 2 – 16.99 years old	15,300	15,500	15,700
Extra Child: 0 – 1.99 years old	500	750	1,000

กำหนดการเดินทาง

DAY 1

กรุงเทพฯ - ท่าอากาศยานนานาชาติเวลาน่า เมืองมาเล่ – Lux North Male' Atoll Maldives

- 06.30 น. ผู้โดยสารทำการเช็คอินด้วยตนเอง ณ ท่าอากาศยานสุวรรณภูมิ/ ท่าอากาศยานดอนเมือง อาคารผู้โดยสารขาออกระหว่างประเทศ (ควรถึงสนามบิน 2-3 ชม. ก่อนการเดินทาง)
- XX.XX น. ออกเดินทางสู่เมืองมาเล่ สาธารณรัฐมัลดีฟส์ ท่าอากาศยานนานาชาติเวลาน่า VELANA AIRPORT
- XX.XX น. เดินทางถึงท่าอากาศยานเวลาน่า หลังผ่าน ตม. และรับสัมภาระเรียบร้อยแล้ว กรุณาเดินทางออกมาที่เคาน์เตอร์ Lux North Male' Atoll Maldives เจ้าหน้าที่จะรอต้อนรับอยู่ด้านหน้าและอำนวยความสะดวกเพื่อนำท่านเดินทางต่อโดย ซีเพลน (Seaplane) เพื่อเข้าสู่รีสอร์ท ใช้เวลาเดินทางประมาณ 35 นาที
- XX.XX น. ถึงที่พัก Lux North Male' Atoll Maldives พร้อมรับบริการของว่างและเครื่องดื่ม Welcome drink ทำการเช็คอินเข้าสู่ที่พักเก็บสัมภาระ และพักผ่อนตามอัธยาศัย
- เย็น รับประทานอาหารเย็น ณ ห้องอาหาร จากนั้นพักผ่อนตามอัธยาศัย
(มีค่าใช้จ่ายเพิ่มเติม ณ รีสอร์ท หากท่านจอง Package แบบ BED & BREAKFAST)

DAY 2/3/4

Lux North Male' Atoll Maldives

- เช้า รับประทานอาหารเช้า ณ ห้องอาหารรีสอร์ท
อิสระพักผ่อน สนุกสนานกับกิจกรรมต่างๆ ของทางรีสอร์ท เช่น บริการอุปโภคบริโภคน้ำดื่ม, กิจกรรมทางน้ำหรือเลือกซื้อ Option Tour กับทางรีสอร์ท (บางกิจกรรมอาจมีค่าใช้จ่าย โปรดสอบถามรีสอร์ทเพิ่มเติม)
- เที่ยง รับประทานอาหารกลางวัน ณ ห้องอาหารของรีสอร์ท
(มีค่าใช้จ่ายเพิ่มเติม ณ รีสอร์ท หากท่านจอง Package แบบ BED & BREAKFAST และ Half Board)
ช่วงบ่ายอิสระพักผ่อนตามอัธยาศัย ดื่มด่ำกับบรรยากาศ ทิวทัศน์อันสวยงามของมัลดีฟส์
- เย็น รับประทานอาหารเย็น ณ ห้องอาหาร จากนั้นพักผ่อนตามอัธยาศัย
(มีค่าใช้จ่ายเพิ่มเติม ณ รีสอร์ท หากท่านจอง Package แบบ BED & BREAKFAST)

DAY 3/4/5

Lux North Male' Atoll Maldives – ท่าอากาศยานนานาชาติเวลาน่า – กรุงเทพฯ

- เช้า รับประทานอาหารเช้า ณ ห้องอาหารรีสอร์ท
หลังรับประทานอาหารเช้าเรียบร้อยแล้ว ลูกค้ำทำการเช็คเอาท์ ทางรีสอร์ทจะแจ้งเวลานัดหมายการเดินทางไปสนามบินให้ทราบล่วงหน้าในคืนสุดท้ายของการเข้าพัก
- XX.XX น. ออกเดินทางโดย ซีเพลน (Seaplane) ไปยังสนามบินเวลาน่า เมืองมาเล่ ลูกค้ำสามารถทำการเช็คอินโหลดสัมภาระที่เคาน์เตอร์สายการบินด้วยตนเอง
- XX.XX น. ออกเดินทางจากมัลดีฟส์มุ่งหน้าสู่ สนามบินสุวรรณภูมิ/สนามบินดอนเมือง กรุงเทพฯ
- XX.XX น. ถึงกรุงเทพฯ โดยสวัสดิภาพและความประทับใจ

Beach Villa



Beach Pool Villa



Water Villa

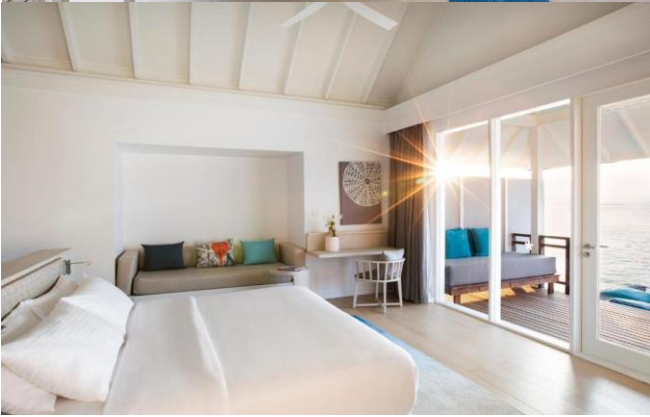

Romantic Pool Water Villa



เงื่อนไขที่พัก / CONDITIONS:

- ราคาพิเศษนี้สำหรับการเข้าพักอย่างน้อย 2 คืน / Minimum Stay 2 nights
- ราคานี้เป็นราคาต่อท่าน เดินทางเข้าพัก 2 ท่าน ต่อห้อง / Price per person base on twin sharing basi
- ราคาข้างต้นเป็นราคา ณ ปัจจุบัน หากมีโปรโมชั่นใหม่ไม่สามารถ re-book ได้/ Price in the table is based on the current offer. Not allow to re-book if there is a new offer launch.
- ราคาข้างต้นเป็นราคาตามอัตราแลกเปลี่ยน ณ ปัจจุบัน หากมีการเปลี่ยนแปลงของอัตราแลกเปลี่ยนในอัตราที่สูง ณ ช่วงเวลาที่ทำการจอง บริษัทฯ ขอสงวนสิทธิ์ในการเปลี่ยนแปลงราคา/ Above price is based on current exchange rate, the company reserves the right to alter the price without any notice.
- ราคาข้างต้นคำนวณจากราคาและอัตราภาษีของประเทศมัลดีฟส์ ณ อัตราปัจจุบัน (GST และภาษีอื่นๆ) ซึ่งอาจจะมีการผันแปรหรือเปลี่ยนแปลงตามการเปลี่ยนแปลงของรีสอร์ทได้/ Above price is based on current price and GST rate, the company reserves the right to alter the price without any notice.

Remark: การเดินทางสู่รีสอร์ทนี้ ต้องเดินทางด้วยเครื่องบิน Seaplane (หยุดให้บริการหลังเวลา 15.00 น.) / Seaplane Transfer operates day time only. Guest arrival after 15.00 hrs. Have to overnight in Male'

PACKAGES INCLUDE:

- รับ-ส่ง สนามบิน – รีสอร์ท – สนามบินด้วยเครื่องบินน้ำ / Round Trip transfer by Seaplane
- ที่พักในรีสอร์ท / Accommodation at the resort
- มื้ออาหารตาม que เลือก (รายละเอียดด้านล่าง) / Meal Plan as per select (Detail is below)
- การต้อนรับและอำนวยความสะดวกที่สนามบิน มาเล่ / Meet and greet at Male airport
- Mini Bar Soft drink, Beer Can, Wine, Ice coffee, Ice Tea
- WiFi ภายในห้องพักและบริเวณรีสอร์ท
- ฟิตเนส สนามเทนนิส แบดมินตัน โต้ะพูล
- ประกันภัยเดินทาง (เงื่อนไขตามกรมธรรม์) /Travel Insurance (Condition apply)

DETAIL OF MEAL PLAN

Half Board: includes Breakfast and Dinner in either one of below available restaurants except the Umami and Allegria restaurant (drinks not included)

- Breakfast (Buffet in MIXE or East Market restaurant)
- Dinner (Buffet in MIXE or East Market restaurant and a la carte in Beach Rouge or Senses restaurant)

Full Board Plan: Includes Breakfast, Lunch and Dinner in either one of below available restaurants except the Umami and Allegria restaurant (drinks not included)

- Breakfast (Buffet in MIXE or East Market restaurant)
- Lunch (A la carte in Lagoon Bar, Senses, Veli Bar, Beach Rouge)
- Dinner (Buffet in MIXE or East Market restaurant and a la carte in Beach Rouge or Senses restaurant)

All Inclusive Plan:

For stay period: 1 October 2023 – 31 January 2024

ALL-INCLUSIVE PACKAGE

INCLUDED

Dining:

(as per the resort's schedule)

Dine around concept:

- Buffet Breakfast: at MIXE and East Market.
- Lunch: à la carte at Senses Restaurant, Veli Bar, Lagoon Bar and Beach Rouge.
- Dinner: à la carte at Senses Restaurant and Beach Rouge/buffet at MIXE and East Market.
- Umami and Allegría are open for dinner only. These restaurants are excluded from the All-Inclusive Package but are accessible with 30% discount. For guests staying in LUX* Villa and/or Temptation Pool Water Villa, one dinner at Umami and one dinner at Allegría are included per 7-night stay period.

Notes: The resort reserves the right to close up to two restaurants throughout the year.

Drinks:

(in all restaurants and bars)

A wide selection of beverages (soft drinks, tea, coffee, beers, wines, sparkling wine, juices, water, cocktails and liquors) as per the scheduled opening hours of the restaurants and bars.

Tea and coffee facilities in the villas

Mini-bar:

Water, Juices, Soft drinks, Wines, Vodka, Gin, Beers, Sweet and savoury bites (replenished once per day)

Service:

(as per the resort's schedule)

Beach service - poolside service - available only at the Lagoon Bar, Senses Beach and Beach Rouge.

Wellness:

(as per the resort's schedule)

Yoga and fitness classes, access to our sauna, steam room, plunge pool and spa relaxation area (reservation is mandatory and subject to availability at the Spa).

Water sports:

(as per the resort's schedule)

Daily use of snorkeling equipment, kayaks, pedal boats, stand up paddleboarding and scheduled snorkeling trips on house reef dependent on weather and tide conditions.

Land activities:

(as per the resort's schedule)

Unlimited access to the gym, floodlit tennis courts (rackets and balls provided), table tennis, bocce balls, beach volley.

Entertainment:

Live music, sunset DJ sessions, free Wi-Fi connection, Cinema Paradiso, Quiz and Bingo nights, Marine Biology presentations, IPTV.

Taxes:

10% Service Charge and 12% Goods and Services Tax.

Reasons To Go LUX*:

As per resort's selection, subject to modification.

For stay period: 1 February – 30 September 2024

ALL-INCLUSIVE PACKAGE

INCLUDED

Dining:

(as per the resort's schedule)

Dine around concept:

- Buffet Breakfast: at MIXE and East Market.
- Lunch: à la carte at Senses Restaurant, Veli Bar, Lagoon Bar and Beach Rouge.
- Dinner: à la carte at Senses and Beach Rouge/ Buffet : MIXE and East Market. (Umami and Allegría are open/operational for dinner. These restaurants are excluded from the All Inclusive Package but are accessible with 40% discount).

Notes: The resort reserves the right to close up to two restaurants throughout the year.

Drinks:

(in all restaurants and bars)

A wide selection of beverages (soft drinks, tea, coffee, beers, wines, sparkling wine, canned juices, seasonal fresh juices, mineral water, cocktails, Taittinger Champagne by glass and liquors) as per the scheduled opening hours of the restaurants and bars.

Food & Beverages selection included in our "All Inclusive Package" package is available in all our restaurants/bars.

Coffee and treats:

Tea and coffee facilities in the villas, coffee and cakes from Cafe LUX*, ice cream from ICL.

Mini-bar:

Water, Juices, Soft drinks, Wines, Vodka, Gin, Beers, Sweet and savoury bites (replenished once per day)

Service:

(as per the resort's schedule)

Beach service - poolside service - available only at the Lagoon Bar, Senses Beach and Beach Rouge.

Wellness:

(as per the resort's schedule)

Yoga and fitness classes, access to our sauna, steam room, plunge pool and spa relaxation area (reservation is mandatory and subject to availability at the Spa).

Water sports:

(as per the resort's schedule)

Daily use of snorkeling equipment, kayaks, pedal boats, stand up paddleboarding and scheduled snorkeling trips on house reef dependent on weather and tide conditions.

Land activities:

(as per the resort's schedule)

Unlimited access to the gym, floodlit tennis courts (rackets and balls provided), table tennis, bocce balls, beach volley.

Entertainment:

Live music, sunset DJ sessions, free Wi-Fi connection, Cinema Paradiso, Quiz and Bingo nights, Marine Biology presentations, IPTV.

Taxes:

10% Service Charge and 16% Goods and Services Tax.

Reasons To Go LUX*:

As per resort's selection, subject to modification.

Note:

- For individual clients, All-Inclusive benefits start upon arrival at the resort and finish at departure time from the resort (irrespective of check-out time).
- The whole remaining duration of a stay must be on the same meal plan basis.
- No compensation in cash or kind will be offered for non-consumed items.
- Families, guests sharing rooms or travelling as a “party” must always be booked under the same package conditions.
- All drink and food items are for personal consumption only and must be ordered one at a time. The drink and food items may not be shared with a person who has not opted for the All-Inclusive package.
- Any drink or food items, offered to a non-resident or visitor, will be charged at listed prices. No take-away orders from restaurants can be made on All-Inclusive package

HONEYMOON ADDED VALUES: VALID IN ALL ROOM / VILLA CATEGORIES

1. Upon arrival (per room per stay): one fruit platter and one bottle of sparkling wine
2. One free couple massage per stay: 30 minutes per couple per stay (to be taken at the Spa between 10 AM and 12 PM (appointment compulsory)
3. One honeymoon cake and bed decoration
4. During the stay (per room per stay): Capture each moment in paradise with "Photo Fanatics" (one printed A5 photo offered, appointment compulsory)

Details & Conditions:

- Applicable to all room or villa types
- Applicable on all available meal plans
- Added values cannot be exchanged, refunded, or offered to any other person
- A copy of the Wedding / Civil Partnership certificate must be sent to the Reservations department at the time of the booking
- Wedding / Civil Partnership certificate must not exceed 12 months from date of issue at time of travel and needs to be presented upon check-in
- Wedding Anniversary applies as from 5 years of wedding or pacs anniversary, and thereafter every 5 years (5, 10, 15, 20....)

PACKAGES DO NOT INCLUDE:

- ตัวเครื่องบินไป-กลับ กรุงเทพฯ-มัลดีฟส์ / Round Trip Air ticket Bangkok - Maldives
- การรับประทานอาหารภายในวิลล่า / Dining in the Villa
- ดำน้ำลึก, การรับประทานอาหาร หรือกิจกรรมสันทนาการใดๆ ที่ไม่ได้ระบุไว้ข้างต้น / Scuba diving, other meals or activities that do not mentioned in the package

CHECK IN / CHECK OUT:

- Check in: 14.00 hrs. (เช็คอินช่วงเช้าได้ ในกรณีมีห้องพักรว่าง) / Early check-in: possible when room is available.
- Check out: 11.00 hrs.
- หากต้องการใช้ห้องพักต่อ ระหว่างเวลา 12.00 น. ถึง 18.00 น. คิดค่าบริการ 50% ของราคาห้องพัก / Day Use: 12.00 -18.00, room charge 50%.
- หากใช้ห้องพักเกิน 18.00 น. คิดค่าบริการ 100% ของราคาห้องพัก / Day use: over 18.00, room charge 100%.

CANCELLATION POLICY

- มากกว่า 45 วันก่อนการเดินทาง: หักค่ามัดจำ 5,000 บาทต่อท่าน / More than 45 days before arrival: cancellation charge 5,000 baht per person
- 45 - 31 วันก่อนเดินทาง: หักค่ามัดจำ 50% ของราคาห้องพักที่จองเข้าพักรวมทั้งหมด / 45 -31 days before arrival: cancellation charge 50%
- 30 วันก่อนเดินทาง: เสียค่าบริการ 100% ตามราคาห้องพักที่จองเข้าพักรวมทั้งหมด / 30 days before arrival: cancellation charge 100%.
- ยกเลิกกระทันหัน: หรือ พักไม่ครบตามที่จองไม่สามารถเรียกเงินคืนได้ / No show & early departure from the resort : charge 100%.
- ทั้งนี้บริษัทฯ ขอสงวนสิทธิ์ในการเปลี่ยนแปลงข้อกำหนดและเงื่อนไขในกรณียกเลิกหรือแก้ไขแพ็คเกจการเดินทาง ตามความเหมาะสม โดยมีต้องแจ้งให้ทราบล่วงหน้า

** หมายเหตุ

- อัตราค่าบริการคิดคำนวณจากอัตราแลกเปลี่ยน ณ ปัจจุบัน บริษัทฯ ขอสงวนสิทธิ์ในการปรับเปลี่ยนราคาค่าบริการในกรณีที่มีการขึ้นราคาตั๋วเครื่องบิน ภาษีเดินทาง ค่าประกันภัย ค่าธรรมเนียมน้ำมัน หรือมีการประกาศลดค่าเงินบาท หรืออัตราแลกเปลี่ยนได้ปรับขึ้นในช่วงใกล้วันที่จะเดินทาง
- หากท่านถูกเจ้าหน้าที่ตรวจคนเข้าเมืองของประเทศนั้นๆ ปฏิเสธการเข้า-ออกเมือง ด้วยเหตุผลใดๆก็ตาม ถือเป็นเหตุผล ซึ่งอยู่นอกเหนืออำนาจและความรับผิดชอบของบริษัทฯ ทางบริษัทฯ ขอสงวนสิทธิ์ที่จะไม่คืนเงินไม่ว่าบางส่วน หรือทั้งหมด
- บริษัทฯ ขอสงวนสิทธิ์ที่จะไม่รับผิดชอบต่อค่าใช้จ่ายใดๆ ในกรณีที่เกิดเหตุสุดวิสัย เช่น การยกเลิก หรือล่าช้าของสาย การบิน เรือ รถไฟ อุบัติเหตุ ภัยธรรมชาติ การนัดหยุดงาน การจลาจล หรือสิ่งของสูญหายตามสถานที่ต่างๆ ซึ่งเป็นเรื่องที่เหนืออำนาจควบคุมของบริษัทฯ
- ในระหว่างการท่องเที่ยวนี้ หากท่านไม่ใช้บริการใดๆ ไม่ว่าทั้งหมดหรือบางส่วน ถือว่าท่านสละสิทธิ์ ไม่สามารถเรียกร้อง ขอคืนค่าบริการได้
- บริษัทฯ ขอสงวนสิทธิ์ที่จะเปลี่ยนแปลงรายการทัวร์ตามความเหมาะสม และสถานการณ์ต่างๆ ทั้งนี้ทางบริษัทฯ จะยึดถือ และคำนึงถึงความปลอดภัย รวมถึงประโยชน์สูงสุดของลูกค้าส่วนมากเป็นสำคัญ



เงื่อนไขการเที่ยวมัลดีฟส์ ช่วงโควิด



การเดินทางเข้ามัลดีฟส์

- ไม่ต้องแสดงผลตรวจ RT-PCR และไม่ต้องแสดงผลการรับวัคซีน (ยังไม่เคยฉีดวัคซีนก็เข้ามัลดีฟส์ได้)
- แสดงเอกสารการจองโรงแรม และ เอกสารตั๋วเครื่องบิน ไป-กลับ
- ผู้โดยสารทุกท่านที่เดินทางมาถึงและออกจากมัลดีฟส์จะต้องกรอกแบบฟอร์ม Travel Declaration อย่างน้อยภายใน 96 ชั่วโมงของเที่ยวบิน <https://imuga.immigration.gov.mv/ethd/create>
- นักท่องเที่ยวทุกท่านต้องกรอกรายละเอียดเกี่ยวกับสุขภาพของตนเอง
- ไม่ต้องใช้วีซ่า ใช้ Passport เหลือก่อนเดินทางไม่น้อยกว่า 6 เดือน
- ไม่ต้องกักตัวเมื่อถึงมัลดีฟส์
- หากผลออกมาว่าติดเชื้อ ต้องกักตัวที่มัลดีฟส์ (รีสอร์ทหรือโรงพยาบาล) เป็นเวลา 14 วัน เพื่อทำการรักษา โดยผู้เดินทางต้องเป็นคนรับผิดชอบค่าใช้จ่ายเอง
- ไม่ต้องยื่นเอกสารประกัน Covid - 19 (ยกเว้นลูกค้าที่ต้องการซื้อประกันคุ้มครองตนเอง)



สำคัญมาก อย่าลืมพาสปอร์ตตัวจริง
และพาสปอร์ตต้องใช้งานได้อีกไม่น้อยกว่า 6 เดือน