



บริษัท ทราเวลวิทแบร์ จำกัด | TRAVEL WITH BEAR CO., LTD.

www.travelwithbear.com

เวลาทำการ : จันทร์-เสาร์ เวลา 9.00 - 21.00 น.

99/91 หมู่บ้านอรุณพัฒน์ ถนนยานนาวา แขวงช่องนนทรี
เขตยานนาวา กรุงเทพฯ 10120

ใบอนุญาต เลขที่ 11/10726
เลขประจำตัวผู้เสียภาษี : 0105560004455



HOTLINE : 097-109-6336 (24hr)



TWB.travelwithbear@gmail.com



@TRAVELWITHBEAR



บินตรง!! 5 วัน 4 คืน ฉางซา จางเจียเจีย เมืองโบราณฟูหลงจั้น



สะพานแก้ว จางเจียเจีย



ตึกมหัศจรรย์ 72 ชั้น



ถนนคนเดินหวงซิงอู๋



เริ่มต้น

9,555

25 – 29, 27-31 ส.ค. 67 vietjetair.com
 30 ส.ค. 67 – 03 ก.ย. 67
 02-06, 03-07, 05-09, 06-10 ก.ย. 67
 08-12, 09-13, 10-14, 11-15 ก.ย. 67
 15-19, 19-23, 21-25, 23-27 ก.ย. 67
 24-28 ก.ย. 67

G8CSX-VZ001

G8CSX-VZ001



บินตรง!! 5 วัน 4 คืน ฉางซา จางเจียเจีย เมืองโบราณฟูหลงจั้น



สะพานแก้ว จางเจียเจีย



ตึกมหัศจรรย์ 72 ชั้น



ถนนคนเดินหวงซิงอู่

เริ่มต้น

9,555

25 – 29, 27–31 ส.ค. 67 vietjetair.com
 30 ส.ค. 67 – 03 ก.ย. 67
 02-06, 03-07, 05-09, 06-10 ก.ย. 67
 08-12, 09-13, 10-14, 11-15 ก.ย. 67
 15-19, 19-23, 21-25, 23-27 ก.ย. 67
 24-28 ก.ย. 67



บินตรงฉางซา จางเจียเจีย

5 วัน 4 คืน
โดยสายการบินไทยเว็ทเจ็ท (VZ)

vietjet
air.com

BKK ●-----● CSX

CSX ●-----● BKK

เที่ยวบิน เวลาออก เวลาถึง

VZ3604 18:45 22:05

เที่ยวบิน เวลาออก เวลาถึง

VZ3605 23:55 01:30+1

| วัน | โปรแกรมท่องเที่ยว | เช้า | เที่ยง | ค่ำ | ที่พัก |
|-----|--|------|--------|-----|---|
| 1 | กรุงเทพ(สุวรรณภูมิ) - ฉางซา (ฉางซาเหอฮั่ว) | | | ✈ | LAVENDE HOTEL CHANGSHA หรือ ระดับ เทียบเท่า 4 ดาว |
| 2 | ฉางซา - ฉางเต๋อ - วัดโบราณเซียนหมิง ชื้อปิงเมืองโบราณต้าเสี่ยเหอ - เมืองโบราณ ฝูหรงเจิน - น้ำตกฝูหรง | ✓ | ✓ | ✓ | LIJING HOTEL FURONGZHEN หรือ ระดับเทียบเท่า 4 ดาว |
| 3 | สมุนไพรจีน - พิพิธภัณฑสถานภาพวาดทราย ศูนย์สุขภาพแอนไอออน และเครื่องนอนไอโชน ตึกมหัศจรรย์ 72 ชั้น Option Tour : เที่ยนเหมินซาน 600 หยวน Option Show : โชว์จิ้งจอกขาว 400 หยวน | ✓ | ✓ | ✓ | MELLOW CRYSTAL หรือ ระดับเทียบเท่า 4 ดาว |
| 4 | อัญมณีหยก - แกรนด์แคนยอนจางเจียเจีย สะพานแก้ว - นั่งบอลลูนเทียม + VR 4 มิติ ผ่านชมหุบเขาป่าย้ง - โบชาผู้เออร์ Option Tour : เขาอวตาร 700 หยวน | ✓ | ✓ | ✓ | WULINGYUAN HOTEL หรือ ระดับเทียบเท่า 4 ดาว |
| 5 | จางเจียเจีย-ฉางซา-ร้านหนังสือมีซู - ตึกวินเทจ เหวินเหอไฮว- ถนนคนเดินหวงซิงลู่ - ตึก ทองคำ - POPMART - ฉางซา (ฉางซาเหอฮั่ว) - กรุงเทพ (สุวรรณภูมิ) | ✓ | ✓ | ✈ | |

| วันเดินทาง | ผู้ใหญ่ พัก 2-3 ท่าน ท่านละ | ราคาทัวร์ (เด็กอายุ 2-20 ปี พักกับผู้ใหญ่) | พักเดี่ยว เพิ่มท่านละ |
|---|--------------------------------|--|--------------------------|
| 25 – 29 ส.ค. 67 | 9,555.- | 13,555.- | 4,500.- |
| 27 – 31 ส.ค.67 | 9,555.- | 13,555.- | 4,500.- |
| 30 ส.ค.67 – 03 ก.ย.67 | 9,555.- | 13,555.- | 4,500.- |
| 02 – 06 ก.ย. 67 | 9,555.- | 13,555.- | 4,500.- |
| 03 – 07 ก.ย. 67 | 9,555.- | 13,555.- | 4,500.- |
| 05 – 09 ก.ย.67 | 9,555.- | 13,555.- | 4,500.- |
| 06 – 10 ก.ย.67 | 9,555.- | 13,555.- | 4,500.- |
| 08 – 12 ก.ย.67 | 9,555.- | 13,555.- | 4,500.- |
| 09 – 13 ก.ย. 67 | 9,555.- | 13,555.- | 4,500.- |
| 10 – 14 ก.ย. 67 | 9,555.- | 13,555.- | 4,500.- |
| 11 – 15 ก.ย.67 | 9,555.- | 13,555.- | 4,500.- |
| 13 – 17 ก.ย. 67 | 9,555.- | 13,555.- | 4,500.- |
| 15 – 19 ก.ย.67 | 9,555.- | 13,555.- | 4,500.- |
| 16 – 20 ก.ย. 67 | 9,555.- | 13,555.- | 4,500.- |
| 19 – 23 ก.ย.67 | 9,555.- | 13,555.- | 4,500.- |
| 21 – 25 ก.ย.67 | 9,555.- | 13,555.- | 4,500.- |
| 23 – 27 ก.ย.67 | 9,555.- | 13,555.- | 4,500.- |
| 24 – 28 ก.ย.67 | 9,555.- | 13,555.- | 4,500.- |
| ราคาทัวร์ข้างต้นยังไม่รวมค่าทิปมัคคุเทศน์ท้องถิ่นและคนขับรถ 2,000 บาท/ท่าน/ทริป | | | |

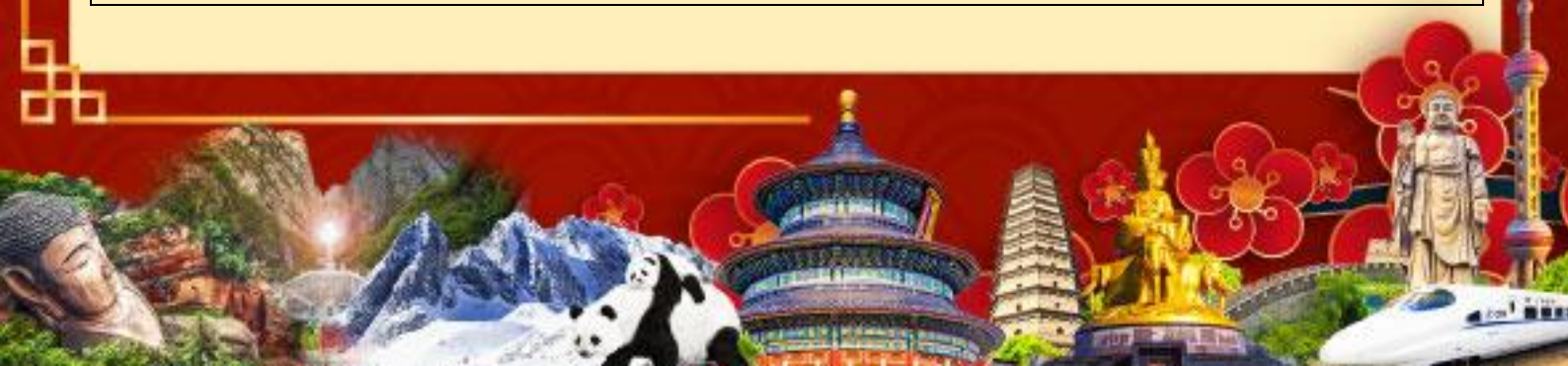

หัวหน้าทัวร์ที่ดูแลคณะจากเมืองไทยตามแต่ท่านจะเห็นสมควร

เด็กอายุต่ำกว่า 20 ปี เก็บค่าใช้จ่ายเพิ่ม ท่านละ 4,000 บาท

เนื่องจากรายการทัวร์มีการโปรโมทสินค้าท้องถิ่น หากท่านไม่ต้องการเข้าร้านช้อปปิ้ง

ขออนุญาตเก็บค่าใช้จ่ายเพิ่มท่านละ 1,000 หยวน หรือ 5,000 บาทต่อท่าน

รายการทัวร์อาจจะมีการปรับเปลี่ยนตามความเหมาะสมของสภาพอากาศและฤดูกาล

วันที่ 1 กรุงเทพฯ(สุวรรณภูมิ) – ฉางซา (ฉางซาเหอฮั่ว)

- 14.30 น.** พร้อมกันที่ สนามบินสุวรรณภูมิ ณ อาคารผู้โดยสารขาออกชั้น 4 เคาน์เตอร์ สายการบินไทยเวียตเจ็ท (VZ) โดยเจ้าหน้าที่บริษัทคอยให้การต้อนรับและอำนวยความสะดวก
- 18.45 น.** ออกเดินทางสู่ ฉางซา โดย สายการบินไทยเวียตเจ็ท เที่ยวบินที่ VZ3604 (ไม่มีอาหารบนเครื่อง, น้ำหนักสัมภาระ 20 กิโลกรัม) / ไฟล์ทเหมาลำ)
- 22.30 น.** ถึงสนามบินฉางซาหวงฮั่ว เมืองเอกของมณฑลหูหนาน นครแห่งประวัติศาสตร์อายุกว่าสองพันปี ปัจจุบันเป็น 1 ใน 10 เมืองที่มีขนาดเศรษฐกิจใหญ่ที่สุดในจีน จากนั้นนำท่านผ่านการตรวจคนเข้าเมือง รับสัมภาระแล้ว นำท่านเดินทางเข้าสู่ที่พัก

พักที่ CHANGSHA LAVENDE HOTEL หรือ ระดับเทียบเท่าระดับ 4 ดาว (มาตรฐานจีน)



วันที่ 2 ฉางซา – ฉางเต๋อ – วัดโบราณเซียนหมิง - ช้อปปิ้งตรอกโบราณต้าเสี่ยเหอ – เมืองโบราณฝูหรงเจิ้น – น้ำตกฝูหรง



เช้า รับประทานอาหารเช้า ณ ห้องอาหารภายในโรงแรม (มื้อที่ 1)

นำท่านเดินทางสู่ เมืองฉางเต๋อ (ระยะทาง 189 ก.ม. ใช้เวลาเดินทาง 2.5 ชั่วโมง) ฉางเต๋อ เมืองแห่งอุตสาหกรรมของมณฑลหูหนาน ทั้งยังเป็นเขตเศรษฐกิจสำคัญนับตั้งแต่การควบรวมเป็นหนึ่งเดียวกับจีนตั้งแต่สมัยยุคราชวงศ์ฉินและฮั่น นับเป็นเวลากว่าสองพันปี



นำท่านชม วัดเซียนเหมิง วัดลัทธิเซ็น (ฉาน ในภาษาจีน) อายุกว่า 800 ปี สร้างขึ้นในสมัยราชวงศ์ถัง ตัววัดปัจจุบันถูกซ่อมแซมจากสงครามต่อต้านญี่ปุ่น ที่อิงสถาปัตยกรรมแบบสมัยราชวงศ์ซ่งขึ้นมาใหม่ ภายในวัดโอโถง แต่อุดมไปด้วยบรรยากาศความเงียบสงบอันเป็นหัวใจสำคัญของพุทธศาสนา ลัทธิเซ็นอันเยือกเย็น นำท่านสักการะองค์พระสัมมาสัมพุทธเจ้า เพื่อขอพรอันเป็นสิริมงคล



นำท่านอิสระช้อปปิ้ง ณ ตรอกโบราณต้าเสี่ยวเหอเจีย ถนนคนเดินสายวัฒนธรรมสามเส้น รวมกันเป็นหนึ่งที่อยู่ไม่ไกลจากแม่น้ำหยวน ตลอดทั้งสองข้างทางจะเต็มไปด้วย ร้านอาหาร ของฝาก สตรี



ที่พัก ในบางช่วงเวลาจะมีชาวบ้านออกมาทำกิจกรรม ร้องรำทำเพลง อันสะท้อนวิถีชีวิตความเป็นอยู่
ของชาวฉางเต๋ออันมีชีวิตชีวา

กลางวัน **รับประทานอาหารกลางวัน ณ ภัตตาคาร (มื้อที่ 2)**

บ่าย นำท่านเดินทางสู่ **เมืองโบราณฝูหรงเจิ้น** (ระยะทาง 240 ก.ม. ใช้เวลาเดินทาง 2 ชั่วโมง) หรือเมือง
หย่งชุ่น อันเป็นหนึ่งในฉากละคร Hibiscus town หรือเมืองแห่งดอกบัว หลังจากความฮิตติดลมบน
ทำให้เมืองฝูหรงแห่งนี้ มีเหล่านักท่องเที่ยวจากทั่วทุกมุมโลกมาแวะเยี่ยมเยียน สัมผัสมนต์เสน่ห์ที่
ความเป็นอยู่ วิถีชีวิต ของชาวบ้าน ที่อาศัยอยู่ร่วมกันแม่น้ำได้อย่างลงตัว ภายในจะรายล้อมไปด้วย
บ้านเรือนโบราณเก่าแก่สมัยราชวงศ์หมิงและชิง



นำท่านชม **น้ำตกฝูหรง** สัญลักษณ์ของเมืองฝูหรงเจิ้นแห่งนี้ น้ำตกไหลจากลำธารในเมืองสู่แม่น้ำ
เซียงที่จะไหลไปจรดแม่น้ำแยงซีเกียง นำท่านเดินลอดภายใต้ น้ำตก ระหว่างทางจะมีการจำลองวิถี
ชีวิตของมนุษย์ยุคหินใหม่ ที่อาศัยอยู่ ณ เมืองแห่งนี้มาเป็นเวลากว่าหมื่นปี

ค่ำ **รับประทานอาหารค่ำ ณ ภัตตาคาร (มื้อที่ 3)**

พักที่ LIJING HOTEL FURONGZHEN หรือ ระดับเทียบเท่า 4 ดาว (มาตรฐานจีน)

วันที่ 3 **สมุนไพรมหานครจีน – พิพิธภัณฑ์ภาพวาดทราย - ศูนย์สุขภาพแอน
ไอออน และเครื่องนอนโอโซน - ตึกมหัศจรรย์ 72 ชั้น**
Option Tour : เทียนเหมินซาน 600 หยวน
Option Show : โชว์จิ้งจอกขาว 400 หยวน



เช้า รับประทานอาหารเช้า ณ ห้องอาหารภายในโรงแรม (มือที่ 4)

เดินทางสู่ เมืองจางเจียเจี๋ย (ระยะทาง 78 ก.ม. ใช้เวลาเดินทาง 1 ชั่วโมง) เมืองแห่งป่าไม้และธรรมชาติ 1 ใน 5 เมืองแห่งการท่องเที่ยวและสัญลักษณ์แห่งการท่องเที่ยวของจีนที่โด่งดังไปทั่วโลก ไม่ว่าจะเป็นเขาอวตาร เขาเทียนเหมินซาน และแหล่งท่องเที่ยวต่างๆ อีกมากมาย แวะชมสินค้าท้องถิ่น **สมุนไพรจีน** หนึ่งในสุดยอดนวัตกรรมของจีนอันรวมความรู้ทางสมุนไพรของจีนที่สืบทอดกันมายาวนานกว่า 4,000 ปี ผสมผสานกับเทคโนโลยีการแพทย์สมัยใหม่ที่มีผลพิสูจน์มาแล้วทั่วโลก แวะชมผลิตภัณฑ์ชื่อดัง ไม่ว่าจะเป็น บัวหิมะ ถั่งเช่าและอีกมากมาย

กลางวัน รับประทานอาหารกลางวัน ณ ภัตตาคาร (มือที่ 5)

Option Tour : เทียนเหมินซาน 600 หยวน

นำท่านพิชิต ยอดเขาเทียนเหมินซาน ขึ้นกระเช้าที่ยาวที่สุดในโลก (กระเช้ามีความยาวถึง 7.5 กิโลเมตร) อยู่สูงเหนือระดับน้ำทะเล 1,518 เมตร ขณะที่นั่งกระเช้าขึ้นเขา ท่านสามารถชื่นชมทัศนียภาพที่สวยงามของ ภูเขาที่มีความอลังการแห่งนี้ ซึ่งเป็นโพรงหินขนาดใหญ่บนยอดเขา เส้นทางคดเคี้ยว 99 โค้ง และภูเขาสูงใหญ่มากมายที่ตั้งตระหง่านเสียดฟ้า และให้ท่านได้สัมผัสประสบการณ์การเดินทางบนพื้นกระจกใสของ ระเบียงกระจกใสเลียบนหน้าผา นำท่านสู่ โพรงประตูสวรรค์โดยบันไดเลื่อนที่สร้างขึ้นโดยการเจาะทะลุภูเขาที่มีความสูงถึง 7 ชั้น ซึ่งสูงชันได้ยากกว่าแหล่งท่องเที่ยวต่างๆ ทั่วโลก



นำท่านชม **พิพิธภัณฑ์ภาพวาดทราย** ผลงานจิตรกรรมของจิตรกรชื่อดังของจีน ผสมผสานระหว่างจินตนาการและการสร้างสรรค์สีสรรคี่สันจากธรรมชาติ ออกมาเป็นผลงานศิลป์ที่ผลิตมาจากธรรมชาติแท้ๆ



แบบ 100% พิสูจน์ได้จากการจัดแสดงงานศิลป์ ณ พิพิธภัณฑ์ทั่วโลก นอกจากนั้นยังเคยมอบผลงานให้แก่สมเด็จพระเทพมาแล้ว จากนั้นนำท่านแวะชม **ผลิตภัณฑ์แอนไอออนและสินค้าเครื่องนอยางพารา** เลือกชมสินค้าเพื่อสุขภาพจากเทคโนโลยีใหม่ล่าสุด นอกจากนั้นยังมีเครื่องนอยางพาราที่ผลิตมาโดยคำนึงถึงกายภาพศาสตร์

คำ **รับประทานอาหารเช้า ณ ภัตตาคาร (มื้อที่ 6)**

Option Show : โชว์จิ้งจอกขาว 400 หยวน

การแสดงที่ถือว่าครบครันด้วยอารมณ์ต่างๆ ชวนให้เคลิบเคลิ้มไปกับการแสดง เป็นการแสดงบทเกี่ยวกับความรักของนางพญาจิ้งจอกขาวที่มีต่อชายผู้เป็นที่รัก ต้องพลัดพรากจากกันทั้งที่ยังรักกัน ถือเป็นบทตำนานแห่งความรักที่น่าหย่อนยิ่งนัก ท่านจะเพลิดเพลินไปกับการแสดงจนลืมกระพริบตา ยิ่งใหญ่กว่าโชว์หลิวงานเจียที่หยางชว่ ด้วยนักแสดงคุณภาพกว่า 600 คน แสดงภายใต้สะพานคู่เชื่อมเขาสองลูก สะพานคู่รักใต้ห้ำ อลังการกว่าโชว์ใดที่ท่านเคยสัมผัสมา

ขอสวนสิทธิ์ในการซื้อผ่านไกด์หรือหัวหน้าทัวร์เท่านั้นเพื่อความสะดวกในการจัดการและความปลอดภัยของผู้เดินทาง

ในกรณีที่ท่านไม่ต้องการซื้ออัปชั่นเพิ่มเติม บริษัทจะจัดให้คนขับรถพาท่านเข้าสู่ที่พักล่วงหน้า เพื่อพักผ่อนตามอัธยาศัย



นำท่านเดินทางสู่ ตึกมหัศจรรย์ 72 ชั้น อันสุดจะโดดเด่น ด้วยแสงสีเหลืองทองอร่าม จำลองมาจาก เขาเทียนเหมินซาน แวะชมสินค้าของฝาก อาหารทานเล่น ขนมมมเนย ภายในยังมีการแสดงโชว์ที่จะแตกต่างกันออกไปในแต่ละจุด



พักที่ MELLOW CRYSTAL HOTEL หรือ ระดับเทียบเท่า 4 ดาว (มาตรฐานจีน)

วันที่ 4 อัญมณีหยก – แกรนด์แคนยอนจางเจี๋ยเจี๋ย – สะพานแก้ว - นั่งบอลรูนเทียม + VR 4 มิติ - ผ่านชมหุบเขาปายจ้าง – โรงน้ำชา
Option Tour : เขาอวตาร 700 หยวน

เช้า รับประทานอาหารเช้า ณ ห้องอาหารภายในโรงแรม (มื้อที่ 7)

นำท่านชมสินค้าท้องถิ่น มรดกอันล้ำค่าของจีน อัญมณีหยก เครื่องรางของขลังอันทรงคุณค่า จากทุกแร่ธาตุของผืนดิน กลั่นกรองเป็นแร่ธาตุสีเขียวนามว่าหยก ชมผลิตภัณฑ์ที่ผ่านการแกะสลักอย่างพิถีพิถันออกมาเป็นผลิตภัณฑ์ต่างๆ นาๆ ไม่ว่าจะเป็น ฝีเซี่ยะเรียกทรัพย์ กำไลแขวนนำโชค สร้อยคอ เสริมบารมี และอีกมากมาย ทั้งยังมีคุณค่าในทางการค้า ที่เหล่านักธุรกิจไม่ว่าจะชาวไทย ฮองกง มาเลเซีย สิงคโปร์ ต่างก็นำพาไปเสริมดวง เกื้อหนุนธุรกิจตนเองกันอย่างอุ่่นหนาผาฉ่าง

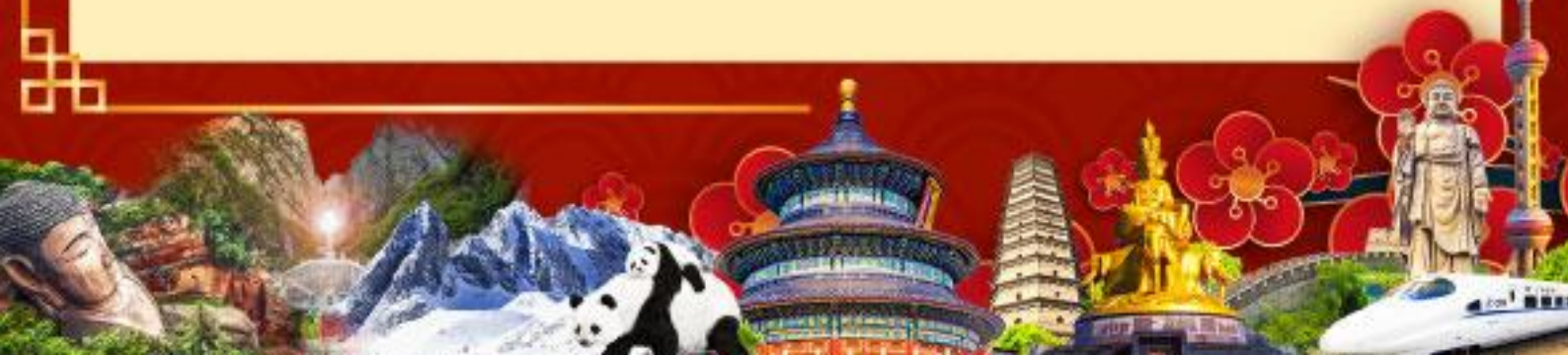



จากนั้นนำท่านเดินทางสู่ แกรนด์แคนยอนจางเจียเจีย ที่หากไม่ได้มาเยือนแล้วจะเหมือนไม่ได้มาจางเจียเจีย นำท่านสวมรองเท้าผ้า แล้วหวาดเสียวไปกับการข้าม สะพานแก้ว ข้ามหุบเขาที่ยาวที่สุดในโลก มองไปเห็นเบื้องล่างจากความสูงนับร้อยเมตร ด้วยความโล่งกึ่งของกระจกที่ทำให้รู้สึกเหมือนเดินอยู่บนอากาศเลยทีเดียว นำท่าน นั่งบอลลูนเทียมและสวมใส่แว่น VR ชมภาพยนตร์ 4 มิติ ที่ตอบสนองประสาทสัมผัสทั้ง 4 ไม่ว่าจะเป็น รูป รส เสียง และสัมผัสของบอลลูนที่ให้ความรู้สึกเหมือนนั่งอยู่บนบอลลูนจริงๆ

กลางวัน รับประทานอาหารกลางวัน ณ ภัตตาคารอาหารท้องถิ่น (มื้อที่ 8)

Option Tour : เขาอวตาร 700 หยวน

ความงามที่หาที่ใดเปรียบไม่ได้ เขาอวตาร (Avatar Mountain) เขาเทียนจื่อซาน หรือ เขาจักรพรรดิ หรือ ที่คนไทยรู้จักกันในนามหุบเขาอวตาร ตั้งอยู่ในเขต “อุทยานแห่งชาติจางเจียเจีย” (The Zhangjiajie National Forest) เดินทางโดยขึ้นลิฟท์แก้วไปลงสู่ยอดเขา จะได้ชมความงามของทิวทัศน์ที่สุด ตื่นตาตื่นใจกับยอดเขาสูงชันนี้โด่งดังจากเสาหินสูงตระหง่านที่ปกคลุมด้วยพืชพรรณ ซึ่งคล้ายกับภูเขาที่ลอยอยู่บนดาวเคราะห์ Pandora ในภาพยนตร์เรื่อง Avatar ปี 2009 และ Avatar: The Way of Water ปี 2022

ขอสงวนสิทธิ์ในการซื้อผ่านไกด์หรือหัวหน้าทัวร์เท่านั้นเพื่อความสะดวกในการจัดการและความปลอดภัยของผู้เดินทาง

หากมีท่านซื้อทัวร์เอง ขอสงวนสิทธิ์ในการไม่รับผิดชอบใดๆ หากเกิดอุบัติเหตุหรือเหตุอื่นๆ เพราะไม่ได้อยู่ในข้อตกลง



จากนั้นนำท่านเดินทางกลับ เมืองจางเจี๋ยเจี๋ย ระหว่างทางผ่านชม **หุบเขาปายจ้าง** ผ่านถนนที่ตัดผ่านหุบเขา เป็นหนึ่งในถนนที่มีบรรยากาศสวยที่สุดในจีน ท่านจะได้ชมวิวหุบเขาหินปูนตลอดทั้งสองข้างทาง ท่ามกลางบรรยากาศอันสดชื่นของผืนป่าแห่งจางเจี๋ยเจี๋ย โดยเฉพาะในยามฝนตกที่ทั้งสองข้างทางจะมีม่านหมอกปกคลุม เปรียบเสมือนล่องลอยกลางหมู่เมฆ แวะชมสินค้า **โรงน้ำชาและศูนย์ใบชา** นำท่านสัมผัสความรู้การปรุงชา หมักชา ชงชา และธรรมเนียมการดื่มน้ำชาของชาวจีนที่ตกทอดมาจากเทพเจ้าเสินหนงแห่งยุคปรัมปรา ที่ยามดื่มก็สดชื่น ยามจากมากก็แสวงหา ที่ได้รวบรวมสุดยอดใบชาจากทั่วทุกภูมิภาคของจีน ไม่ว่าจะเป็น ชาขาว ชาผู้เออร์ ชาเขียว ชาอู่หลง ชาหลงจิ่ง ให้ท่านได้เลือกพื้นใบชารสเลิศ ละมุนลิ้นกันอย่างจุใจ

ค่ำ **รับประทานอาหารค่ำ ณ ภัตตาคารอาหารท้องถิ่น (มื้อที่ 9)**

ที่พัก **WULINGYUAN HOTEL หรือ ระดับเทียบเท่า 4 ดาว (มาตรฐานจีน)**

วันที่ 5 จางเจี๋ยเจี๋ย - ฉางซา – ร้านหนังสือมีซู – ตึกวินเทจเหวินเหอไหยว ถนนคนเดินหวงซิงลู่ - ตึกทองคำ – POPMART - ฉางซา (ฉางซาเหอฮั่ว) – กรุงเทพ (สุวรรณภูมิ)

เช้า **รับประทานอาหารเช้า ณ ห้องอาหารของโรงแรม (มื้อที่ 10)**

นำท่านเดินทางกลับสู่ ฉางซา (ระยะทาง 317 ก.ม. ใช้เวลาเดินทาง 4.5 ชั่วโมง)

กลางวัน **รับประทานอาหารกลางวัน ณ ภัตตาคารอาหารท้องถิ่น (มื้อที่ 11)**

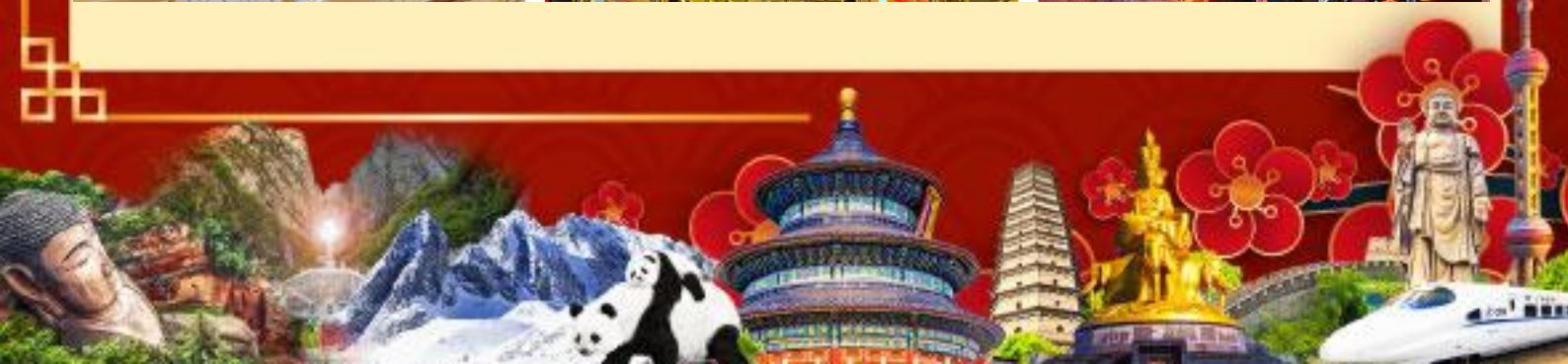
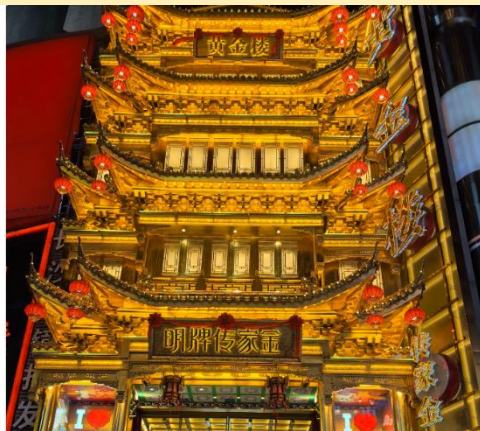

ป้าย นำท่านเดินทางสู่ ย่านถนนคนเดินหวงซิงลู่ ย่านการค้าที่คึกคักและทันสมัยที่สุดของมณฑล ศูนย์รวมสินค้าแบรนด์ดังทั้งแบรนด์จีนและต่างประเทศ ชม 1 ใน 10 ร้านหนังสือที่สวยงามที่สุดในจีน ณ ร้านหนังสือมีซู ร้านหนังสือสี่พาสเทลขาวนวล ออกแบบและตกแต่งด้วยสุนทรียศาสตร์ ภายใต้บรรยากาศสุดละมุนละไม เช็คอิน ณ ตึกเหวินเหอโฮ่ยว แหล่งท่องเที่ยวสไตล์วินเทจที่จำลองบรรยากาศจากเมื่อยุค 1970-1980 หวนรำลึกถึงความหลัง ทั้งยังมีร้านอาหาร ของฝาก ราคาเยี่ยมเยา ให้เลือกทานอีกด้วย จากนั้นนำท่านชม ตึกทองคำ อาคารสี่ทองเหลืองอร่าม ที่ตั้งอยู่ท่ามกลางถนนคนเดินหวงซิงลู่ หนีในไฮไลท์ของถนนคนเดินสายนี้ ภายในรวบรวมสินค้ามากมาย ไม่ว่าจะเป็นอาหารท่านเล่น ของว่าง ของฝาก เครื่องเงินและทองคำ นอกจากนี้ยังเป็นจุดเช็คอินที่ไม่ควรพลาดอีกด้วย นำท่านแวะจุ่มและช้อปปิ้ง ณ POP MART อาร์ททอยสุดฮิต ที่มีคอลเล็คชั่นมากมายนับไม่ถ้วน ไม่ว่าจะเป็น ลาบูบู้ มอลลี Dimoo และอีกมากมาย



ค่ำ รับประทานอาหารเย็น ณ ภัตตาคารอาหารท้องถิ่น (เมื่อที่ 12)

สมควรแก่เวลานำท่านเดินทางสู่สนามบิน

23.30 น. นำท่านเหินฟ้ากลับ กรุงเทพฯ โดย สายการบินไทยเวียดเจ็ท เที่ยวบินที่ VZ3605 (ไม่มีอาหารบนเครื่อง, น้ำหนักสัมภาระ 20 กิโลกรัม) / ไฟล์ทเหมาลำ)

01.40 น. เดินทางถึง สนามบินสุวรรณภูมิ โดยสวัสดิภาพ



สำคัญมาก!!!

หนังสือเดินทาง (Passport) ต้องมีอายุ 6 เดือนขึ้นไป และเหลือหน้าว่าง 2 หน้าขึ้นไป ต้องนำมาในวันเดินทาง

* ทางบริษัท ไม่สามารถรับผิดชอบ ในกรณีที่ลืมนำมา หรือนำหนังสือเดินทางมาผิดเล่ม *

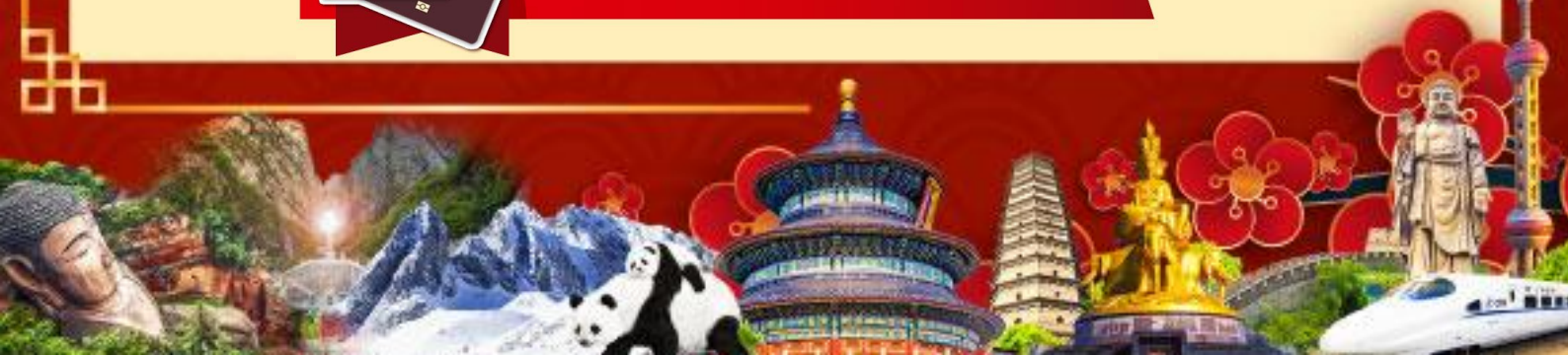

อัตราค่าบริการนี้รวม



ค่าตัวเครื่องบินไป-กลับ
แบบหมู่คณะ ชั้นประหยัด



ค่าอาหารตามที่ระบุในรายการ



ค่ารถที่บริษัทจัดเตรียม



ค่ามีคฤุเทศ์กัองถึน
หัวหน้าทััวรึ์ ตลอดการเดินทาง



ค่าเข้าชมสถานที่ต่างๆ
ตามที่ระบุในรายการ



ค่าห้องพัทึในร็องแรมที่ระบุ
หรือเทียบเท่า(2-3ท่าน/ห้อง)



น้ำหนักกระเป๋าโหลด
ใต้ท้องเครื่อง 20 กิโลกรัม



ค่าประกันอุบัติเหตุระหว่างการเดินทาง
ท่านละไม่เกิน 2,000,000 บาท
(ค่ารักษาพยาบาล 1,000,000 บาท)



น้ำดื่มวันละ 1 ขวด
ต่อท่าน

คุ้มครองทุกช่วงอายุ ตามเงื่อนไขของกรมธรรม์
ทั้งนี้ในการเคลมประกันทุกกรณี ต้องมีใบเสร็จ
และมีเอกสารรับรองทางการแพทย์
หรือจากหน่วยงานที่เกี่ยวข้อง

การเที่ยวชมบริเวณเขตพื้นที่ราบสูง ซึ่งมีอากาศเบาบางมีความกดอากาศต่ำมีผลทำให้ร่างกายรับออกซิเจนได้น้อยกว่าปกติ อาจส่งผลให้เกิดอาการแพ้พื้นที่สูงได้ ซึ่งอาการนี้สามารถเกิดขึ้นได้กับทุกเพศทุกวัย ควรซื้อประกันสุขภาพที่คุ้มครอง เพียงพอสำหรับค่ารักษาพยาบาลและค่าใช้จ่ายอื่นๆ ที่เกี่ยวข้องหรืออาจพบแพทย์ เพื่อประเมินความพร้อมก่อนเดินทาง หากไม่ได้รับมีประวัติเรื่องสุขภาพอาจเกิดอันตรายต่อผู้เดินทาง

ประกันการเดินทางของบริษัท จัดทำให้เป็นประกันอุบัติเหตุในการเดินทางเท่านั้น ไม่รวมประกันสุขภาพและโรคประจำตัว หากผู้เดินทางต้องการซื้อประกันสุขภาพ เพื่กรุณาสอบถามเจ้าหน้าที่ หรือ หัวหน้าทัวร์ หรือ บริษัทประกันชั้นนำทั่วไป ก่อนการเดินทาง

ค่าบริการดังกล่าวเป็นค่าบริการเฉพาะผู้เดินทางที่เป็นชาวไทยเท่านั้น!!!

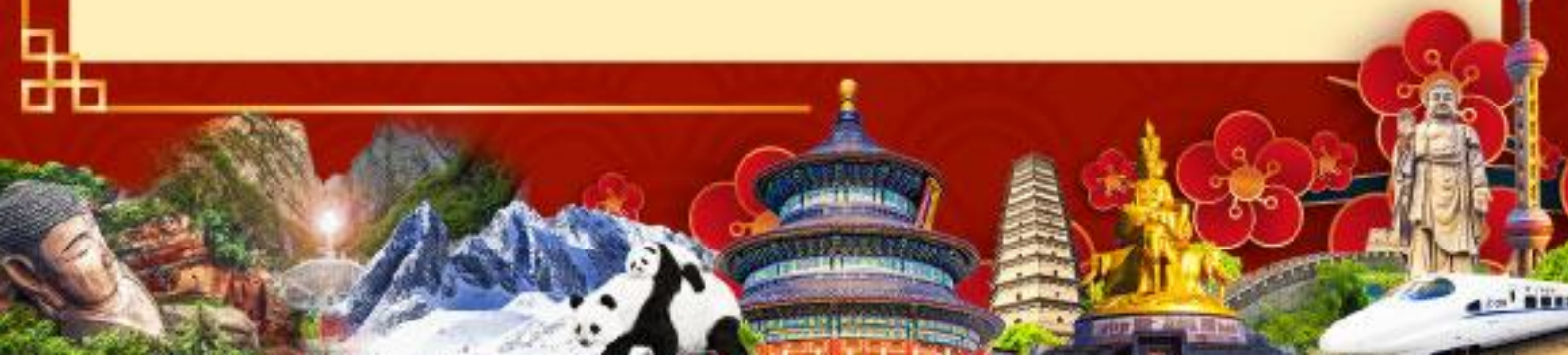

อัตราค่าบริการนี้ไม่รวม



ค่าใช้จ่ายในการทำ
Passport



ค่าอาหารนอกเหนือ
จากที่ระบุในรายการ



ค่าธรรมเนียมกรณีกระเป๋ามี
น้ำหนักเกินกว่ากำหนด



ค่าภาษีน้ำมันที่
สายการบินเรียกเก็บเพิ่ม



ค่าใช้จ่ายส่วนตัว
ของผู้เดินทาง



ค่าทิปไกด์ คนขับรถ
ท่านละ 2,000 บาท



ค่าภาษีมูลค่าเพิ่ม VAT 7%
และหักภาษี ณ ที่จ่าย 3%



ค่าธรรมเนียมวีซ่าเข้าประเทศจีน



ค่าธรรมเนียมเอกสาร
เดินทางเข้าประเทศจีน
สำหรับผู้ถือพาสปอร์ต
ต่างประเทศที่ต้องขอวีซ่า



ค่าธรรมเนียมการเข้าชม
สถานที่สำหรับพาสปอร์ตต่างชาติ
ที่นอกเหนือจากพาสปอร์ตไทย (ถ้ามี)

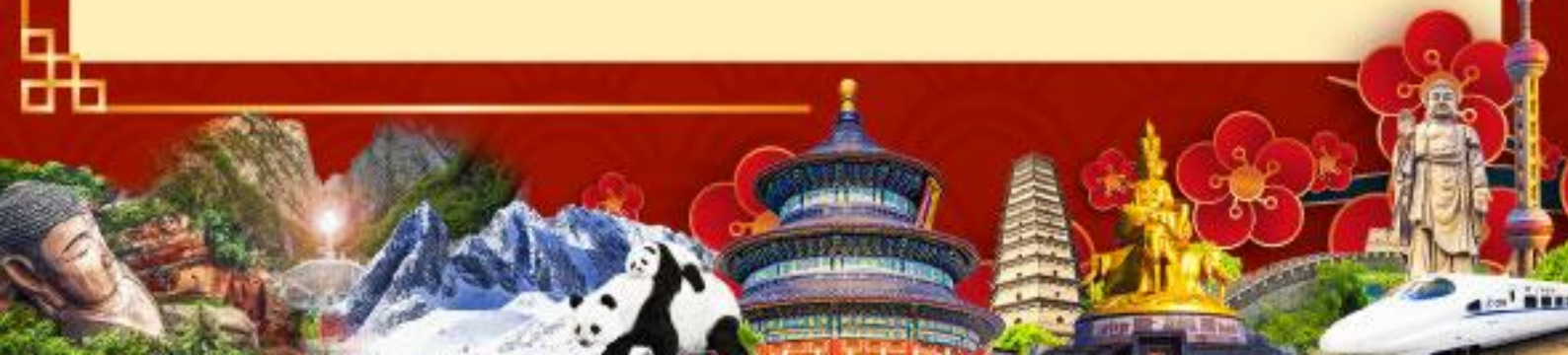

เงื่อนไขการให้บริการ

! การเดินทางครั้งนี้จะต้องมีจำนวน 10 ท่านขึ้นไป กรณีไม่ถึงจำนวนดังกล่าว เลื่อน หรือยกเลิกการออกเดินทาง โดยทางบริษัทฯ จะทำการแจ้งให้ท่านทราบล่วงหน้าก่อนการเดินทาง 15 วัน หรือขอสงวนสิทธิ์ในการปรับราคาค่าบริการเพิ่ม (ในกรณีที่ผู้เดินทางไม่ถึง 10 ท่าน และท่านยังประสงค์เดินทางต่อ) โดยทางบริษัทฯ จะทำการแจ้งให้ท่านทราบก่อนล่วงหน้า

! ในกรณีที่ลูกค้าต้องออกตัวโดยสารถภายในประเทศ กรุณาติดต่อเจ้าหน้าที่ของบริษัทฯ ก่อนทุกครั้ง มิฉะนั้นทางบริษัทจะไม่ รับผิดชอบใดๆ ทั้งสิ้น

! การจองทัวร์และชำระค่าบริการ
กรุณาชำระค่ามัดจำ **ท่านละ 10,000 บาท** (ราคาทัวร์ต่ำกว่า 10,000 บาทกรุณาชำระเต็มจำนวน) ค่าทัวร์ส่วนที่เหลือชำระ 30 วันก่อนออกเดินทาง กรณีบริษัทฯ ต้องออกตัวหรือวีซ่าออกใกล้ วันเดินทางท่านจำเป็นต้องชำระค่าทัวร์ส่วนที่เหลือตามที่บริษัทกำหนดแจ้งเท่านั้น

สำคัญ สำเนาหน้าพาสปอร์ตผู้เดินทาง (จะต้องมีอายุเหลือมากกว่า 6 เดือน ก่อนหมดอายุ นับจากวันเดินทางไป-กลับและจำนวนหน้าหนังสือเดินทางต้องเหลือว่างสำหรับลงตราเข้าเมือง ไม่ต่ำกว่า 2 หน้า) กรุณาตรวจสอบก่อนส่งให้บริษัท มิฉะนั้นทางบริษัทจะไม่รับผิดชอบ กรณี พาสปอร์ตหมดอายุหรือข้อมูลผู้เดินทางไม่ถูกต้อง กรุณาส่งพร้อมหลักฐานการโอนเงินมัดจำ หากไม่ชำระมัดจำตามที่กำหนด บริษัทจะถือว่าท่านยกเลิกการเดินทางโดยอัตโนมัติ โดยไม่มีเงื่อนไขและขออนุญาตตัดที่นั่งให้กับลูกค้าท่านที่รอเป็นคิวถัดไป

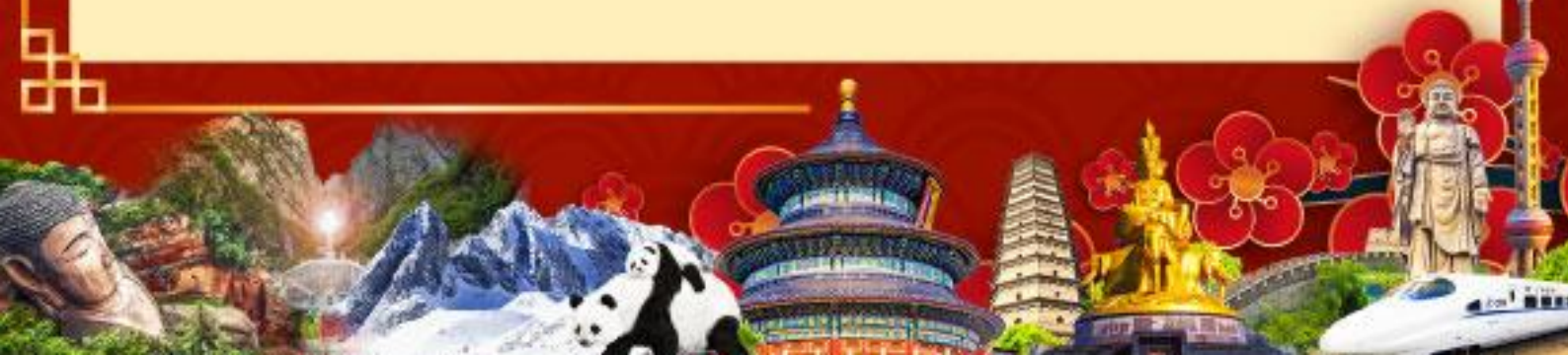

เงื่อนไขการให้บริการ

- ! กรณีที่ห้องพักในเมืองที่ระบุไว้ในรายการ ในช่วงวันที่เดินทางตรงกับช่วงเทศกาล วันหยุดงานแฟร์หรือการประชุมของหน่วยงานรัฐบาล ทางบริษัทขออนุญาตในการเปลี่ยนแปลงโรงแรม และเมืองที่เข้าพัก โดยถือประโยชน์ของผู้เดินทางเป็นสูงสุด
- ! รายการท่องเที่ยวสามารถสลับปรับเปลี่ยน หรือ เปลี่ยนรายการทดแทนได้ตามความเหมาะสม กรณีที่เกิดเหตุสุดวิสัยจากภัยธรรมชาติ อุบัติเหตุ หรือจากหน่วยงานในต่างประเทศ เพื่อให้โปรแกรมการเดินทางเป็นไปอย่างราบรื่น โดยถือประโยชน์ของผู้เดินทางเป็นสูงสุด
- ! ในกรณีที่ท่านต้องออกตัวเดินทางภายใน จะต้องมีการยืนยันไฟล์ทบินกับทางเจ้าหน้าที่บริษัทก่อนเท่านั้น มิฉะนั้น บริษัทขอสงวนสิทธิ์ในการไม่รับผิดชอบค่าใช้จ่ายใดๆ
- ! ที่นั่งบนเครื่องบิน ตัวเครื่องบิน อยู่ในการจัดการของสายการบิน ทั้งนี้การเปลี่ยนแปลงตัวเครื่องบินหรือที่นั่งนั้นอยู่ในการจัดการของสายการบิน โดยที่บริษัทไม่สามารถเข้าไปแทรกแซงหรือจัดการแทนได้
- ! สายการบินอาจมีนโยบายการบริการอาหารบนเครื่องบินแตกต่างกัน เช่น การขายอาหารบนเครื่อง หรือเปลี่ยนแปลงประเภทอาหารที่ขาย โดยขึ้นอยู่กับสายการบินนั้นๆ เป็นผู้กำหนด
- ! ที่นั่งแบบ Long leg หรือ Exit row โดยปกติจะอยู่บริเวณทางออกฉุกเฉิน ผู้ที่นั่งบริเวณนี้จะต้องมีคุณสมบัติตามสายการบินกำหนด โดยการพิจารณาขึ้นอยู่กับเจ้าหน้าที่ ณ เวลาเช็คอินเท่านั้น / บางสายการบินอาจมีค่าใช้จ่ายในการซื้อที่นั่ง Long leg หรือ Exit row



เงื่อนไขการให้บริการ

- ! การนำยาเสพติดเข้าหรือออกประเทศ โดยบริษัทมิได้เกี่ยวข้องใดๆ ไม่ว่าจะเป็นกัญชาหรือสารเสพติดอื่นๆ ทั้งนี้หากมีการลงโทษทางกฎหมาย จะไม่อยู่ในความรับผิดชอบของบริษัท
- ! สินค้าผิดกฎหมาย เช่น สินค้าจากสัตว์ป่า สินค้าผิดลิขสิทธิ์หรือสิ่งของต้องห้ามไม่ว่าจะ นำเข้าหรือนำสินค้าออกจากประเทศ หากสิ่งของถูกยึดถูกคิดภาษีมูลค่าเพิ่ม หรือถูกดำเนินคดี ตามกฎหมาย ณ ประเทศใดๆ ก็ตาม จะไม่อยู่ในความรับผิดชอบของบริษัท
- ! ทางบริษัทนำเสนอบริการให้แก่ผู้เดินทางที่มีวัตถุประสงค์เพื่อการท่องเที่ยวเท่านั้น หากนอกเหนือจากการดำเนินการดังกล่าว ไม่ว่าจะเป็นการเดินทางเพื่อไปทำงานหรืออย่างใด อย่างหนึ่ง ขอสงวนสิทธิ์ในการปฏิเสธความรับผิดชอบและบริษัทขอดำเนินการตามกฎหมายเพื่อความถูกต้องในการประกอบธุรกิจ
- ! กรณีผู้เดินทางต้องการความช่วยเหลือเป็นพิเศษ อาทิเช่น ใช้วีซ่าแชร่ กรุณาแจ้งบริษัทฯ อย่างน้อย14วันก่อนการเดินทาง มิฉะนั้น บริษัทฯ อาจจะไม่สามารถจัดการได้ล่วงหน้าได้ทันที ทั้งนี้หากมีค่าใช้จ่ายเพิ่มเติมจะต้องทำการเรียกเก็บจากผู้เดินทาง โดยอิงจากยอดค่าใช้จ่ายตามจริง
- ! มีบุคลากร พนักงานและตัวแทนของบริษัท ไม่มีสิทธิ์ในการให้คำสัญญาใดๆ ทั้งสิ้นแทนผู้จัด นอกจากมีเอกสารลงนามโดยผู้มีอำนาจของผู้จัดทำกับเท่านั้น

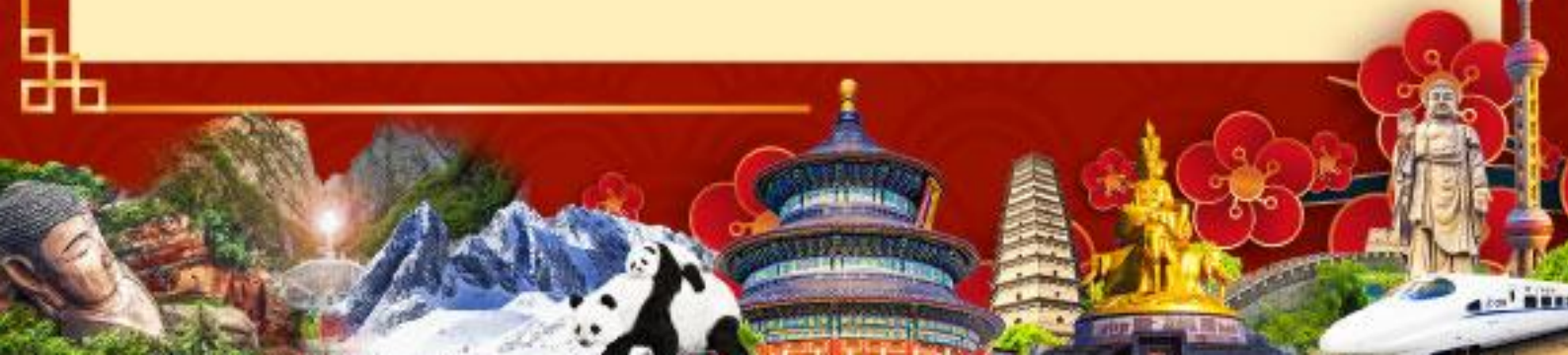

เงื่อนไขการยกเลิก

ยกเลิกน้อยกว่า

1 ✕ :::::



15 วัน

เก็บค่าใช้จ่ายท่านละ 100% ของค่าทัวร์

ก่อนการเดินทาง

ยกเลิกน้อยกว่า

2 ✕ :::::



15-29 วัน

เก็บค่าใช้จ่ายท่านละ 50% ของค่าทัวร์
หรือ หักค่าใช้จ่ายจริงที่เกิดขึ้น
กรณีที่มีค่าใช้จ่ายตามจริงมากกว่าที่กำหนด
ทางบริษัทขอสงวนสิทธิ์ในการเรียกเก็บเพิ่ม

ก่อนการเดินทาง

ยกเลิกเดินทาง

3 ✕ :::::



30 วัน

กรณีวันเดินทางตรงกับช่วงวันหยุดนักขัตฤกษ์
ไม่ว่าวันใดวันหนึ่ง ทางบริษัทขอสงวนสิทธิ์ในการยกเลิก
การเดินทางไม่น้อยกว่า 55 วัน
คืนค่าใช้จ่ายทั้งหมด หรือหักค่าใช้จ่ายจริงที่เกิดขึ้น

มากกว่า

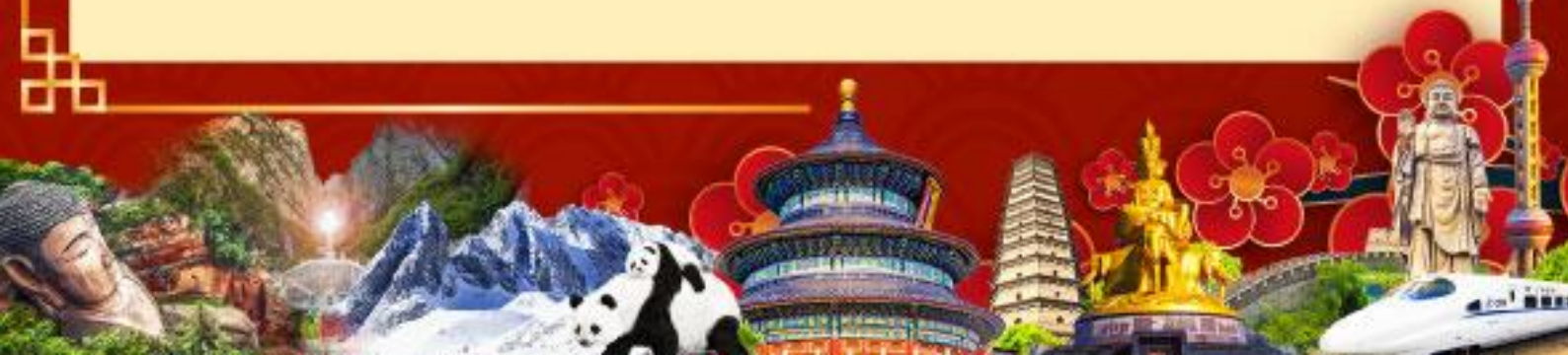



เงื่อนไขการยกเลิก

กรุ๊ปที่เดินทางช่วงวันหยุดเทศกาล หรือ วันธรรมดา ที่ต้องการันตีมัดจำกับสายการบิน หรือค่ามัดจำที่พัก รวมถึงเที่ยวบินพิเศษ เช่น Extra Flight และ Charter Flight จะไม่มีการคืนเงินมัดจำ หรือค่าทัวร์ทั้งหมด เนื่องจากค่าตัวเป็นการเหมาจ่ายในเที่ยวบินนั้นๆ

- ผู้เดินทางไม่สามารถเข้าออกเมืองได้ เนื่องจากเอกสารปลอมหรือการห้ามของเจ้าหน้าที่ เก็บค่าใช้จ่าย 100%
- กรณีเจ็บป่วย จนไม่สามารถเดินทางได้ ซึ่งจะต้องมีใบรับรองแพทย์จากโรงพยาบาลรับรอง บริษัทฯ จะพิจารณาเลื่อนการเดินทางของท่านไปยังคณะต่อไป แต่ทั้งนี้ท่านจะต้องเสียค่าใช้จ่ายที่ไม่สามารถเรียกคืนได้ เช่น ค่าตั๋วเครื่องบิน ค่าห้อง ค่าธรรมเนียมวีซ่าตามที่สถานทูตฯ เรียกเก็บ และค่าใช้จ่ายอื่นๆ ที่เกิดขึ้นตามจริง ในกรณีที่ไม่สามารถเดินทางได้
- เมื่อท่านออกเดินทางไปกับคณะแล้ว ท่านงดการใช้บริการรายการใดรายการหนึ่ง หรือไม่เดินทางพร้อมคณะ ถือว่าท่านสละสิทธิ์ ไม่อาจเรียกร้องค่าบริการ และเงินมัดจำ ไม่ว่าจะกรณีใดๆ ทั้งสิ้น

ตามพระราชบัญญัติธุรกิจนำเที่ยวและมัคคุเทศก์ พ.ศ. 2551 หมวด 2 ธุรกิจนำเที่ยว การยกเลิกการเดินทางของนักท่องเที่ยว ผู้ประกอบธุรกิจนำเที่ยวมีค่าใช้จ่ายที่ได้จ่ายจริงเพื่อเตรียมการจัดนำเที่ยวให้นำมาหักจากเงินค่าบริการที่ต้องจ่าย ทั้งนี้ผู้ประกอบธุรกิจนำเที่ยวแสดงหลักฐานให้นักท่องเที่ยวทราบ เช่น ค่าวีซ่า ค่ามัดจำตั๋วเครื่องบิน ค่าโรงแรม หรืออื่นๆ

**** ก่อนทำการจองทัวร์ทุกครั้ง กรุณาอ่านโปรแกรมอย่างละเอียดทุกหน้า และทุกบรรทัด เนื่องจากทางบริษัทฯ จะอิงตามรายละเอียดของโปรแกรมที่ขายเป็นหลัก เพื่อความเข้าใจที่ตรงกันระหว่างลูกค้าและบริษัท เมื่อท่านชำระเงินไม่ว่าจะยอดมัดจำหรือยอดทั้งหมด บริษัทถือว่าท่านได้ยอมรับเงื่อนไขและข้อตกลงต่างๆ ตามที่ระบุไว้ทั้งหมดนี้แล้ว ****

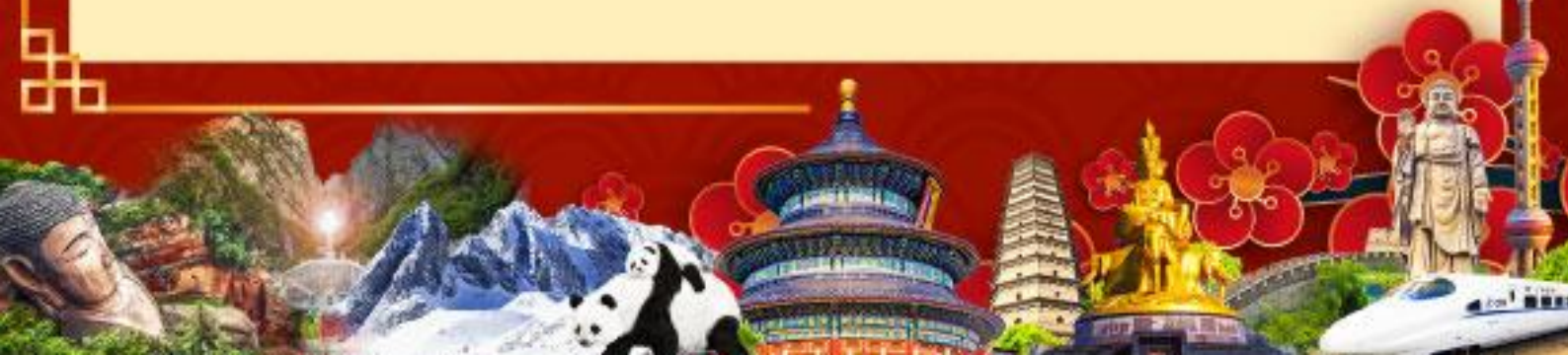

เงื่อนไขและข้อกำหนดอื่นๆ

- ❗ ความล่าช้าหรือการยกเลิกเดินทาง ที่มีสาเหตุจากสายการบิน, การยกเลิกบิน, โรคระบาด, การประท้วง, การนัดหยุดงาน, การก่อการจลาจล, ภัยธรรมชาติ, การนำสิ่งของผิดกฎหมาย ซึ่งอยู่นอกเหนือความรับผิดชอบของบริษัทฯ
- ❗ กรณีที่ผู้เดินทางส่งเอกสารพาสปอร์ตไม่ถูกต้อง เอกสารผิดเล่ม เปลี่ยนใหม่ ชำรุด มีตราประทับที่ไม่ใช่ของหน่วยงานตรวจคนเข้าเมือง หรือมีวันหมดอายุน้อยกว่า 180 วัน หรือสลับผู้เดินทาง
- ❗ กรณีที่ใช้พาสปอร์ตเล่มอื่นนอกเหนือจากพาสปอร์ตธรรมดา (ปกสีเลือดหมู) ในการเดินทางหากเจ้าหน้าที่สนามบิน เจ้าหน้าที่ตรวจคนเข้าเมือง มีให้เดินทางเนื่องจากผิดวัตถุประสงค์ในการเดินทาง
- ❗ กรณีที่ผ่านถูกปฏิเสธออกนอกประเทศจากเจ้าหน้าที่ตรวจคนเข้าเมือง หรือปฏิเสธให้เข้าเมือง ทั้งจากประเทศไทยและต่างประเทศ ซึ่งนอกเหนือจากความรับผิดชอบของบริษัท
- ❗ กรณีการเจ็บป่วย ที่นอกเหนือจากการควบคุมของบริษัท เช่น การเจ็บป่วย การถูกทำร้าย ขโมย หรือจากอุบัติเหตุต่างๆ
- ❗ สิ่งของสูญหาย อันเนื่องมาจากความประมาทของท่าน, เกิดจากการโจรกรรม และอุบัติเหตุจากความประมาทของนักท่องเที่ยวเอง

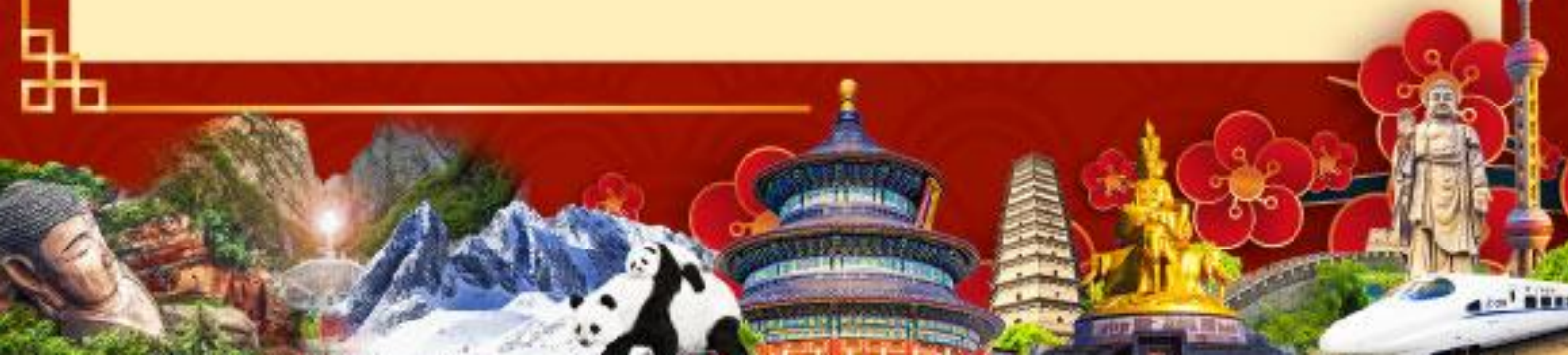

เตรียมพร้อม..ก่อนเดินทาง

แนะนำ...ซื้อประกันสุขภาพ

เดินทางมั่นใจหายห่วง
รวมประกันสุขภาพตลอดการเดินทาง
ซื้อง่าย รวดเร็ว

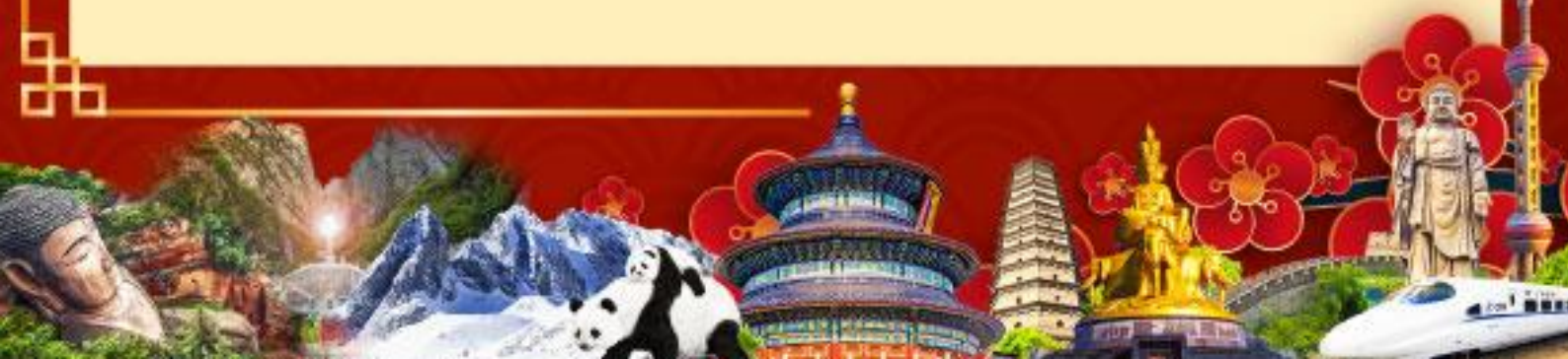
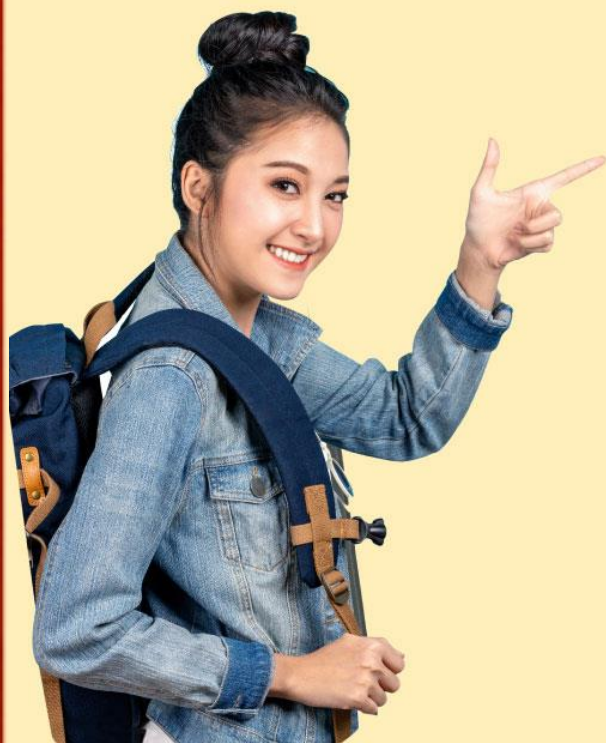



ประกันภัยการเดินทางต่างประเทศ พลัส | Global Travel Insurance Plus (GTIP)



หน่วย : บาท / Baht

จำนวนเงินความคุ้มครอง / Sum Insured

| ความคุ้มครอง / Coverage | เดินทางไปทั่วโลก / WORLDWIDE PLUS | | | | เดินทางไปเอเชีย / ASIA PLUS | | | |
|---|-----------------------------------|-----------------------------|-----------------------------|-----------------------------|-----------------------------|-----------------------------|-----------------------------|-----------------------------|
| | Basic* | Silver | Gold | Platinum | Basic* | Silver | Gold | Platinum |
| 1. การประกันภัยอุบัติเหตุส่วนบุคคล อ.บ.1* / Personal Accident Benefit | 2,000,000 | 2,000,000 | 3,000,000 | 5,000,000 | 1,000,000 | 2,000,000 | 3,000,000 | 5,000,000 |
| 2. ค่ารักษาพยาบาลจากอุบัติเหตุและสุขภาพ / Medical Expenses | 2,000,000 | 2,000,000 | 3,000,000 | 5,000,000 | 2,000,000 | 2,000,000 | 3,000,000 | 5,000,000 |
| 2.1 การรักษาพยาบาลต่อเนื่องในประเทศไทย** / Follow-up treatment in Thailand | 50,000 | 200,000 | 300,000 | 500,000 | 50,000 | 200,000 | 300,000 | 500,000 |
| 2.2 การรับการรักษาพยาบาลครั้งแรกในประเทศไทย*** / Medical treatment in Thailand | 100,000 | 200,000 | 300,000 | 500,000 | 100,000 | 200,000 | 300,000 | 500,000 |
| 3. การเคลื่อนย้ายฉุกเฉินและการส่งศพกลับประเทศ / Evacuation and repatriation | 2,000,000 | 2,000,000 | 3,000,000 | 5,000,000 | 2,000,000 | 2,000,000 | 3,000,000 | 5,000,000 |
| 4. การบริการความช่วยเหลือทางการแพทย์ฉุกเฉิน / Emergency Medical Assistance | | | | | | | | |
| 4.1 การเยี่ยมผู้เอาประกันภัยในต่างประเทศ / Compassionate visit | x | Actual Cost | Actual Cost | Actual Cost | x | Actual Cost | Actual Cost | Actual Cost |
| 4.2 การส่งตัวผู้เยาว์กลับประเทศ / Return of minor | x | Actual Cost | Actual Cost | Actual Cost | x | Actual Cost | Actual Cost | Actual Cost |
| 4.3 การค้นหา การช่วยชีวิต และการกู้ภัย / Search, rescue and recovery | 250,000 | 250,000 | 250,000 | 250,000 | 250,000 | 250,000 | 250,000 | 250,000 |
| 5. การยกเลิกการเดินทาง / Trip cancellation | 10,000 | 10,000 | 100,000 | 100,000 | 10,000 | 10,000 | 100,000 | 100,000 |
| 6. การลดจำนวนวันเดินทาง / Trip curtailment | x | x | 100,000 | 100,000 | x | x | 100,000 | 100,000 |
| 7. ความสูญเสียบags หรือความเสียหายของสัมภาระในการเดินทาง / Loss or damage of personal baggage | 10,000 | 10,000 | 50,000 | 50,000 | 10,000 | 10,000 | 50,000 | 50,000 |
| 8. การล่าช้าของการเดินทาง / Cover of delay | | | | | | | | |
| 8.1 การล่าช้าของระบบขนส่งมวลชน / Delays in means of public transport | x | 2,000 | 10,000 | 20,000 | x | 2,000 | 10,000 | 20,000 |
| 8.2 การล่าช้าของสัมภาระ / Delayed collection of baggage | x | 2,000 | 20,000 | 20,000 | x | 2,000 | 20,000 | 20,000 |
| 8.3 การจี้โดยสลัดอากาศ / Hijack | x | x | 50,000 | 50,000 | x | x | 50,000 | 50,000 |
| 8.4 การพลาดต่อเที่ยวบิน / Missed connection - flight | x | 2,000 | 10,000 | 20,000 | x | 2,000 | 10,000 | 20,000 |
| 9. การสูญหายของหนังสือเดินทาง / Loss of passport | x | x | 5,000 | 5,000 | x | x | 5,000 | 5,000 |
| 10. ความรับผิดต่อบุคคลภายนอก / Personal legal liability | x | 1,000,000 | 2,000,000 | 5,000,000 | x | 1,000,000 | 2,000,000 | 5,000,000 |
| 11. ความรับผิดส่วนแรกสำหรับรถเช่า / Rental car excess | x | x | 10,000 | 20,000 | x | x | 10,000 | 20,000 |
| 12. ความคุ้มครองกีฬาอล์ฟ / Golf extension | x | x | x | 20,000 | x | x | x | 20,000 |
| 13. เงินชดเชยรายได้ระหว่างรักษาตัวในโรงพยาบาลต่างประเทศ / Overseas hospitalization benefit | x | 1,000 per day max 10,000 | 2,000 per day max 20,000 | 3,000 per day max 30,000 | x | 1,000 per day max 10,000 | 2,000 per day max 20,000 | 3,000 per day max 30,000 |

หมายเหตุ / Remark

*อ.บ. 1 หมายถึงการเสียชีวิต การสูญเสียอวัยวะ สตาฟ หรือทุพพลภาพถาวรสิ้นเชิงจากอุบัติเหตุ / Loss of life, dismemberment, loss of sight or total permanent disability.

ข้อ 2.1, *ข้อ 2.2 บริษัทจะจ่ายค่ารักษาพยาบาลที่เกิดขึ้นในระยะเวลา 7 วันนับจากเดินทางกลับถึงประเทศไทย / 2.1, 2.2 The company shall pay such costs incurred within 7 days of the return to Thailand.

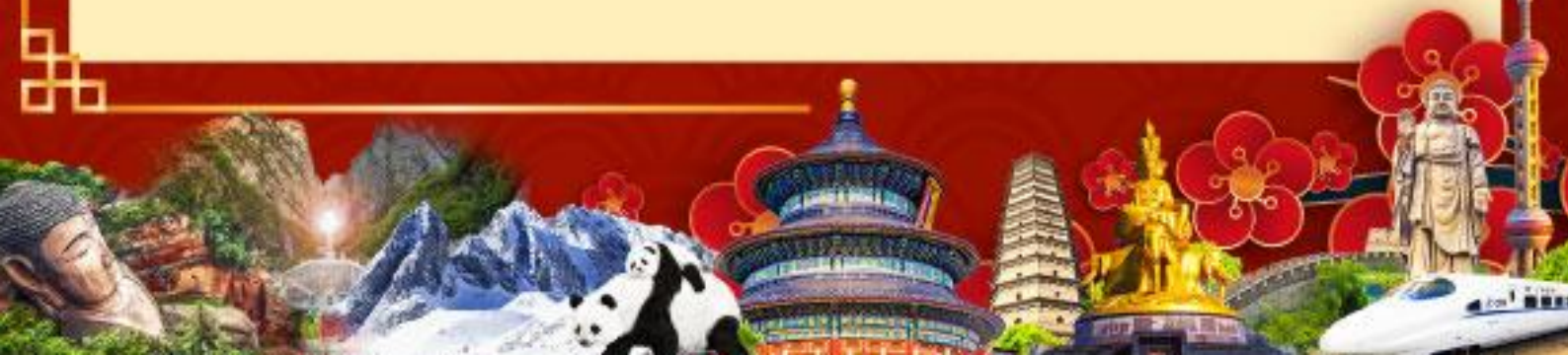

ประกันภัยการเดินทางต่างประเทศ พลัส Global Travel Insurance Plus (GTIP)



| จำนวนวันเดินทาง (วัน) Trip Duration (Days) | เบี้ยประกันภัย (บาท) / Premium (Baht) | | | | | | | |
|--|---------------------------------------|--------|--------|----------|-----------------------------|--------|--------|----------|
| | เดินทางทั่วโลก / WORLDWIDE PLUS | | | | เดินทางในเอเชีย / ASIA PLUS | | | |
| | Basic* | Silver | Gold | Platinum | Basic* | Silver | Gold | Platinum |
| แผนรายเที่ยว / Single - Trip | | | | | | | | |
| 1-4 | 300 | 334 | 600 | 990 | 200 | 290 | 470 | 688 |
| 5-6 | 350 | 450 | 715 | 1,290 | 240 | 300 | 595 | 999 |
| 7-8 | 370 | 500 | 990 | 1,772 | 280 | 427 | 690 | 1,300 |
| 9-10 | 399 | 600 | 1,230 | 1,996 | 340 | 597 | 850 | 1,600 |
| 11-15 | 600 | 790 | 1,590 | 2,750 | 450 | 767 | 1,150 | 2,150 |
| 16-22 | 849 | 1,275 | 2,210 | 3,370 | 524 | 937 | 1,650 | 2,795 |
| 23-31 | 999 | 1,600 | 2,680 | 3,993 | 628 | 1,108 | 2,030 | 3,300 |
| 32-45 | 1,530 | 2,090 | 3,200 | 5,674 | 770 | 1,364 | 2,450 | 4,325 |
| 46-60 | 1,950 | 2,500 | 3,850 | 6,180 | 907 | 1,620 | 2,995 | 5,226 |
| 61-75 | 2,300 | 3,340 | 4,900 | 7,910 | 1,220 | 2,215 | 3,775 | 6,450 |
| 76-94 | 2,500 | 3,843 | 5,500 | 9,390 | 1,475 | 2,641 | 4,200 | 7,500 |
| 95-105 | 3,500 | 4,467 | 7,490 | 11,145 | 1,975 | 2,962 | 5,720 | 9,990 |
| 106-121 | 4,100 | 5,090 | 8,400 | 12,900 | 2,350 | 3,371 | 6,450 | 11,100 |
| 122-151 | 5,200 | 6,345 | 10,250 | 15,895 | 2,775 | 4,016 | 7,950 | 13,740 |
| 152-182 | 6,500 | 7,599 | 12,530 | 18,890 | 3,260 | 4,922 | 9,775 | 15,975 |
| แผนรายปี เดินทางไม่จำกัดครั้ง แต่ละครั้งไม่เกินจำนวนวันระบุ / Annual Multi - Trip, max length per trip as per plan selected | | | | | | | | |
| Annual (max 31 days) | 2,000 | 2,450 | 4,000 | 5,700 | 1,200 | 1,992 | 2,850 | 4,400 |
| Annual (max 60 days) | 2,500 | 3,120 | 4,800 | 7,400 | 1,600 | 2,591 | 3,700 | 6,400 |
| Annual (max 90 days) | 3,600 | 4,225 | 5,800 | 10,000 | 1,900 | 3,200 | 5,000 | 8,700 |
| Annual (max 120 days) | 5,750 | 6,427 | 9,000 | 13,990 | 2,650 | 4,038 | 7,100 | 12,210 |
| Annual (max 365 days) | 15,500 | 19,000 | 26,200 | 44,000 | 5,925 | 10,785 | 22,000 | 35,150 |

* เบี้ยประกันภัยสำหรับผู้ที่อายุไม่เกิน 75 ปี รวมภาษีกรมธรรม์แล้ว / Premium shown is for insured up to 75 yrs of age Includes tax and stamp.
 * สำหรับผู้ถือประกันภัยอายุ 76 - 85 ปี เบี้ยประกันภัยรวม 2 เท่าสำหรับแผนเอเชียและทั่วโลก / For policyholders aged 76 - 85 years old, the insurance premium will be doubled for the Asia Basic plan or the Worldwide Basic Plan.

ความคุ้มครองพิเศษ / Special Coverages



คุ้มครองค่ารักษาสูงถึง
5 ล้าน
บาท

- คุ้มครองค่ารักษาพยาบาลจากอุบัติเหตุและเจ็บป่วย
- Covers medical expenses from injuries and illness up to 5,000,000 baht.



รักษาฟัน
16,000 บาท

- คุ้มครองค่ารักษาพยาบาลฟันเพื่อบรรเทาความเจ็บปวดที่ต่างประเทศ ได้ถึง 16,000 บาท
- Dental treatment cover for relief of pain up to 16,000 baht.



ไม่ต้อง
สำรองจ่าย
รักษาได้ทุก sw.

- คุ้มครองค่ารักษาพยาบาลทั้ง IPD, OPD
- You don't have to advance money.
- Free choice of hospital.
- Covers medical expenses for inpatient and outpatient treatment.



คุ้มครอง
กีฬาเสี่ยงภัย

- คุ้มครองเฉพาะค่ารักษาพยาบาลการบาดเจ็บจากกีฬาเสี่ยงภัย เช่น ดำน้ำ เล่นสกี เจ็ทโบ๊ท บันจี้จัมพ์

- Coverage includes medical expenses for injuries from certain high-risk sports such as diving, skiing, or bungee jumping.

คุ้มครองอายุสูงสุดถึง
85 ปี*



- Coverage up to the age of 85 years.*
Remark *76-85 years is eligible for insurance coverage only under the Basic Plan.

ช่วยเหลือ
ฉุกเฉินทั่วโลก **24** hrs.

- ศูนย์ให้ความช่วยเหลือฉุกเฉินทางการแพทย์และการเดินทางทั่วโลก
- +66 2 569 0230
- 24 hours. Worldwide emergency call center
- +66 2 569 0230

