



JOURNEY BEGIN

บริษัท เจอร์นี่ บีกิน ทราเวล จำกัด

99 รัชดาภิเษก 30 แยก 1 ถนนรัชดาภิเษก แขวงจันทรเกษม เขตจตุจักร กรุงเทพฯ 10900

ใบอนุญาต 11/11009

✉ journeybegin.travel@gmail.com

☎ 065 349 8082

📞 @journeybegintravel



IMG_KRWT04

Winter Suwon

เกาหลีฤดูหนาว ชวอน โซล 5วัน 3คืน

✪ AIR PREMIA

ฟรี!!
น้ำหนักกระเป๋า
23 KG.

ฟรี!!
อาหารเช้า
ไป-กลับ



เดินทาง พ.ย.-มี.ค. 68

พักชวอน 1 คืน
พักโซล 2 คืน

ฟรี ✈️ 🚗 🏠
ประกันอุบัติเหตุ

บริการ 🍴
อาหารท้องถิ่น



บริการสง K-ETA

ราคาเริ่มต้น

27,500

ใหม่!! ห้องสมุดสุดอลังการที่ชวอน
ชมจอ LED เสมือนจริงขนาดยักษ์
สนุกสุดมันส์ที่สวนสนุกเอเวอร์แลนด์
ชมพระราชวังเคียงบอกคุง
ถนนวัฒนธรรมอินชาง
อิสระช้อปปิ้งคังนัม เมียงดง
Lotte Duty Free



ถนนช้อปปิ้งอินชาง



พระราชวังเคียงบอกคุง



INSPIRE Entertainment Resort



อิสระทำสวยที่พ.ดังคังนัม!!
SKIN BOOSTER
คุณงามความดี Let Me In



บุฟเฟ่ต์ปิ้งย่างไม่เว้น

Winter Suwon Seoul

เกาหลี 5 วัน 3 คืน ซวอน 1คืน โฮล 2คืน

Winter Suwon
เกาหลี ฤดูหนาว ซวอน โฮล 5วัน 3คืน

DIR PREMIO
ฟรี! ค่าเช็คอินกระเป๋า 23 KG.
ฟรี! อาหารร้อนไม่เย็น

เดินทาง พ.ย.-มี.ค. 68

พักซวอน 1 คืน
พักโฮล 2 คืน

ฟรี! ประกันอุบัติเหตุ

บริการอาหารท้องถิ่น

บริการ K-ETA

ราคาเริ่มต้น **27,500**

ใหม่!! ห้องสมุดสุดอลังการที่ซวอน
ชมจอ LED เสมือนจริงขนาดยักษ์
สนุกสุดมันส์ที่สวนสนุกเอเวอร์แลนด์
ชมพระราชวังเคียงบอกกุง
ถนนวัฒนธรรมจินซาตง
อิสระช้อปปิ้งคิงนิม เมียงตง
Lotte Duty Free

คอนเสิร์ตบิงจอนชาตง
พระราชวังเคียงบอกกุง
INSPIRE Entertainment Resort

อิสระทำวอก&รพ.ดังคังนัม
SKIN BOOSTER
ฟรี! อาหารร้อนไม่เย็น

ช้อปปิ้งคิงนิม

วันแรก สหามบินสุวรรณภูมิ กรุงเทพฯ

หัวหน้าทัวร์ และเจ้าหน้าที่คอยให้การต้อนรับอำนวยความสะดวก

กรณีผู้โดยสารไม่ได้มาเช็คอิน และไม่ได้ทำการยกเลิกการจองก่อนเวลาปิดเคาน์เตอร์เช็คอิน หรือไม่ได้มาขึ้นเครื่องหลังจากเช็คอินเรียบร้อยแล้ว สายการบินอาจเรียกเก็บค่าธรรมเนียมกับผู้โดยสาร

ผู้โดยสารขาออก	หน้าเคาน์เตอร์	สายการบิน	ประตูทางเข้า
เวลา 19.00 น.	Q	Air Premia	8

ขอสงวนสิทธิ์เปลี่ยนแปลงเที่ยวบิน และตารางการบินของสายการบินตามที่ได้อนุมัติ

สายการบิน	BKK-ICN	เวลาออก	เวลาถึง
Air Premia	YP602	22.45	06.20+1

น้ำหนักกระเป๋าได้ท้องเครื่อง 23 กิโลกรัม(1ชิ้น) ถูขึ้นเครื่อง 10 กิโลกรัม
(บริการอาหารร้อนไป-กลับ มีจอทุกที่นั่ง)



วันที่สอง สหามบินอินซอน – INSPIRE Entertainment Resort - Starfield Library Suwon – พระราชวังฮวาซอง แสงกง - แชนกรีดิน-กิล

ออกเดินทางสู่ประเทศเกาหลีใต้ โดยเส้นทางบินระหว่างประเทศไทย และเกาหลี (เวลาที่เกาหลีใต้เร็วกว่าไทย 2 ชั่วโมง)

เช้า **ถึงท่าอากาศยานนานาชาติอินซอน ประเทศเกาหลีใต้** ผ่านพิธีการตรวจคนเข้าเมืองเป็นที่เรียบร้อยแล้ว (เวลาที่ท้องถิ่นที่เกาหลีใต้ เร็วกว่าประเทศไทย 2 ชั่วโมง กรุณาปรับเวลาของท่านเพื่อความสะดวกในการนัดหมาย) หลังผ่านขั้นตอนการตรวจคนเข้าเมือง และตรวจรับสัมภาระเรียบร้อยแล้ว อันยอง ยินดีต้อนรับทุกท่านเข้าสู่ ประเทศสาธารณรัฐเกาหลีใต้

"สกายแทร์กซ์" จัดอันดับสนามบินที่ดีที่สุดในโลก ประจำปี 2552 "เกาหลีใต้" สนามบินอินซอน คว้าที่ 1



นำท่านถึง INSPIRE Entertainment Resort เปิดให้บริการในปี 2567 เป็นรีสอร์ท Mohegan ล้ำสุด และใหญ่ที่สุดในเอเชียเหนือ รีสอร์ทเพื่อความบันเทิงครบวงจรแห่งนี้ประกอบด้วยโรงแรมระดับ 5 ดาว คาสิโน ห้างสรรพสินค้า ร้านอาหารที่มีเอกลักษณ์เฉพาะตัว ห้องนิทรรศการ สถานที่แสดงในร่ม INSPIRE Arena สวนน้ำ และสิ่งอำนวยความสะดวกด้านความบันเทิงอื่นๆ รีสอร์ทแห่งนี้มีรูปลักษณ์ร่วมสมัย **ให้ทุกท่านได้สัมผัสกับเทคโนโลยีที่ล้ำสมัยที่สุด ที่ตกแต่งด้วยจอ LED ขนาดมหึมาสูงถึงเพดาน แชนเดอเลียร์ขนาดใหญ่ที่สามารถเปลี่ยนรูปแบบเคลื่อนไหวตามดนตรี น้ำตก LED ขนาดใหญ่ตรงทางบันไดขึ้น ลง และเปลี่ยนรูปแบบการแสดงตลอดเวลา ยิ่งใหญ่มาก**

ไฮไลท์ โดยมี AURORA ซึ่งเป็นถนน LED ยาว 150 เมตร ที่จัดแสดงการผสมผสานระหว่างเทคโนโลยี และศิลปะดิจิทัลทุก ๆ 30 นาที **คุณจะมีประสบการณ์ราวกับว่ากำลังเดินคนเดียวท่ามกลางหย้าสูงในป่าลึกลับ** อยู่นี้ได้ท้องฟ้าสีครามที่ไร้ขอบเขต หรือบางทีคุณอาจพบว่าตัวเองจมอยู่ในน้ำลึกของมหาสมุทรสีฟ้า ท่องไปในความอัศจรรย์ในพื้นที่ดิจิทัลอันกว้างใหญ่ที่ไม่เคยมีมาก่อน



อาหารกลางวัน (1)

ฟินสุดกับเมนูเลี้ยงชื้อ **กัมจาทัง ซุปกระดูกหมู รสเผ็ด** ใส่มันฝรั่ง เสิร์ฟพร้อมข้าวสวย และเครื่องเคียง



นำท่านสู่ ห้องสมุด Starfield Library Suwon ที่เพิ่งเปิดใหม่ในชวอนนั้นน่าทึ่งมาก! ห้างเปิดใหม่ล่าสุด นอกจากจะมีห้องสมุด Starfield Library ที่สวยใหญ่อลังแล้ว ยังเป็นห้างที่รวมร้านดังๆ แปรนดัดดั่งๆไว้เพียบ สวรรค์ของคนรักหนังสือเป็นที่รู้จักในฐานะห้องสมุดที่ใหญ่ และสวยงามที่สุดแห่งหนึ่งของเกาหลีใต้ ห้องสมุดนี้ไม่ได้เป็นเพียงแค่ห้องสมุดธรรมดา แต่เปรียบเสมือนโอเอซิสใจกลางเมืองที่รวบรวมหนังสือมากมายนับแสนเล่ม วันพิเศษจะมีกิจกรรมต่างๆมากมาย ให้ผู้คนที่เข้าชมได้ร่วมสนุก เช่น การบรรยาย การเวิร์คช็อป การอ่านหนังสือ และกิจกรรมสำหรับเด็ก



พระราชวังฮวาซอง แสงกุง (Hwaseong Haenggung Palace) เป็นพระราชวังที่กษัตริย์ของโจทงสร้างขึ้นเพื่อเป็นสถานที่พักผ่อน มีพื้นที่กว้างขวาง และประกอบไปด้วยอาคารต่างๆ ที่ดูงดงามตามแบบสถาปัตยกรรมของเกาหลี นอกจากนี้ยังมีอาคารอีกส่วนหนึ่งที่เป็นจุดเด่นซึ่งนักท่องเที่ยวให้ความสนใจมากที่สุด นั่นก็คือส่วนที่ถูกใช้เป็นสถานที่ถ่ายทำซีรีส์เรื่องแดจังกึม ซึ่งภายในจะมีการจัดแสดงชุดเครื่องแต่งกายต่างๆ ที่นักแสดงใช้ถ่ายทำ รวมทั้งยังมีภาพของแดจังกึม และมินจุงโฮ ขนาดเท่าตัวจริงให้นักท่องเที่ยวได้ถ่ายรูปคู่เป็นที่ระลึกอีกด้วย

อิสระให้ท่านเดินเล่นที่ แฮนกริดัน-กิล (Haengridan-gil) คล้ายกับคยองรีตัน-กิล ในกรุงโซล เป็นสถานที่ที่มีร้านอาหารและร้านค้าที่มีเอกลักษณ์เฉพาะตัว รวมระยะทาง 612 เมตร จากสวนฮวาซอถึงประตูฮวาองมุนในฮวาซอง ฮวงน Haenggung-dong และ Gyeongnidan-gil ถูกรวมเข้าด้วยกันเพื่อเรียกว่า Haengridan-gil บริเวณพระราชวังฮวาซองแองกุงถูกกำหนดให้เป็นเขตพัฒนาแบบจำกัด และเป็นพื้นที่ที่มีบ้านเก่าและอันธก๊อจำนวนมาก ด้วยการปรับปรุงอาคารเก่า ร้านกาแฟ ร้านอาหาร และร้านค้าที่ได้รับเลือกจึงมีรสนิยมและเป็นเอกลักษณ์ ทำให้ที่นี่กลายเป็นถนนตัวแทนสำหรับคนหนุ่มสาวและเป็นสถานที่ท่องเที่ยวในฮวงนที่ห้ามพลาด



อาหารเย็น (2)

ฟินสุดกับเมนูเลี้ยงเชื้อและรู้จักกันดีทั่วโลก ชุดหมุ่ยย่าง บุฟเฟต์ (หมุ่ยย่างเกาหลี)

มีรสชาติออกหวาน นุ่มและกลมกล่อม เอกลักษณ์เกาหลีแท้คือการทานหมุ่ยย่าง ห่อคู่กับผักกาดเขียวแบบเมี่ยงคำไทย โดยใส่หน้าจิ้มเต้าเจี้ยว (เครื่องจิ้มหมัก ที่ช่วยชูรสอย่างดี) และเครื่องเคียงที่ชอบ



ได้เวลาสมควรนำท่านเช็คอิน โรงแรม Korea Suwon Hotel 3* หรือเทียบเท่า

วันที่สาม COSMETIC SHOP - สมุนไพร Red Pine – โรงงานสาหร่าย ทำคิมบับ (ข้าวห่อสาหร่ายใส่ชุดฮันบก) – พระราชวังเคียงบกกุง – หมู่บ้านบุกชอนฮันอก - ถนนวัฒนธรรมอินชาดง
เช้า รับประทานอาหารเช้า ที่ ห้องอาหารโรงแรม (3) พร้อมอำลาที่พัก

จากนั้นนำท่านช้อปปิ้ง “**เครื่องสำอางปลอดภาษี**” **COSMETIC SHOP** เครื่องสำอางขึ้นชื่อของเกาหลี อาทิ โบท็อก หน้าเด็ก หน้ากาก LED ช่วยฟื้นฟูสภาพผิว, SNAIL CREAM (ครีมหอยทาก) , ครีมบำรุงต่างๆ , CC ครีม ซึ่งราคาถูกกว่าที่เมืองไทยเกือบเท่าตัว และบางผลิตภัณฑ์ยังไม่มีขายในไทย

..นำชมและเข้าใจ **RED PINE** ผลิตภัณฑ์ที่สกัดจากน้ำมันสนเข็มแดง มีสรรพคุณช่วยล้างพิษระบบเลือดให้สะอาด เพิ่มภูมิคุ้มกันต้านทานร่างกายให้แข็งแรง และช่วยรักษาสมดุลในร่างกาย

นำท่านไปชม **โรงงานสาหร่ายเกาหลี** ให้ท่านได้ชมกรรมวิธีในการผลิตสาหร่ายเกาหลีแสนอร่อย พร้อมชิมสาหร่ายๆ หรือจะเลือกซื้อเป็นของฝากกลับบ้านก็ได้ จากนั้นพาท่านไปสอยหล่อแบบหนุ่มสาวเกาหลี ด้วยการสวมชุดประจำชาติเกาหลี **“ชุดฮันบก”** ให้ท่านได้ถ่ายรูปตามอัธยาศัย จากนั้นนำท่านไปเรียนรู้เกี่ยวกับการ **ทำคิมบับ (ข้าวห่อสาหร่าย)** อาหารง่ายๆ ที่คนเกาหลีนิยมรับประทาน “คิม” แปลว่า สาหร่าย “บับ” แปลว่า ข้าว โดย วิธีการทำ จะห่อเป็นแท่งยาวๆ แล้วหั่นเป็นชิ้นพอดีคำ



อาหารกลางวัน (4)

รับประทานอาหาร เมนู Bibimbap เป็นอีกหนึ่งเมนูที่มีชื่อเสียง ข้าวยำเกาหลี เสิร์ฟพร้อมเครื่องเคียง อร่อยมาก

พระราชวังเคียงบกกุง (Gyeongbokgung Palace) เป็นพระราชวังหลวงเก่าแก่ที่ผ่านประวัติศาสตร์เกาหลีมาอย่างยาวนาน พระราชวังและสิ่งปลูกสร้างต่างๆ สร้างขึ้นด้วยสถาปัตยกรรมเกาหลีดั้งเดิมซึ่งมีความงดงามเป็นอย่างมาก อีกทั้งยังมีฉากหลังเป็นเทือกเขาพูคักซานที่ช่วยส่งเสริมความยิ่งใหญ่ให้กับพระราชวังหลวงแห่งนี้ นอกจากนี้ยังได้รับการยอมรับให้เป็นมรดกโลกทางวัฒนธรรมโดย UNESCO ในปี ค.ศ. 1997 อีกด้วย โดยในช่วงต้นราชวงศ์โชซอนมีตำหนักอาคารมากถึง 200 อาคาร และมีห้องกว่า 7700 ห้องในเขตพระราชวัง กระทั่ง ปี พ.ศ. 2135 ที่กองทัพญี่ปุ่นบุกรุกประเทศเกาหลี ตำหนักต่างๆ ได้ถูกทุบทำลาย ถูกเผาทิ้งไปเป็นจำนวนมาก ก่อนที่จะได้รับการบูรณะซ่อมแซมและสร้างพระราชวังขึ้นมาใหม่ในแบบฉบับเดิมในสมัยของกษัตริย์โคจง (Kojong) โดยในปัจจุบันมีตำหนักทั้งสิ้น 10 ตำหนัก คำว่า "คยองบกกุง" ในภาษาเกาหลี แปลว่า "พระราชวังแห่งพรที่ส่องสว่าง (The Palace of Shining Blessings) จึงเป็นทั้งสัญลักษณ์ และแหล่งท่องเที่ยวที่สำคัญของกรุงโซล เป็นพระราชวังที่มีขนาดใหญ่ และเก่าแก่ที่สุดในกรุงโซล



หมู่บ้านบุกชอนฮันอก เป็นย่านหมู่บ้านเกาหลีโบราณที่บรื้อหลังที่ยังคงอนุรักษ์ไว้จนถึงปัจจุบัน ทิวทัศน์ราวกับหลุดมาจากในซีรีส์ พาเราย้อนไปในยุคโบราณซึ่งเราจะได้สัมผัสกลิ่นอายของวัฒนธรรมเกาหลีอันเก่าแก่อย่างแท้จริง มีมุมสวยๆ ให้ถ่ายรูปบรรยากาศหลายมุม ที่สำคัญยังคงมีผู้คนอาศัยอยู่จริง



ถนนวัฒนธรรมอินชาง แห่งนี้เป็นย่านเก่าแก่ที่สำคัญของเมืองโซล ภายในบริเวณนี้จะมีถนนสายหลักอินชาง ที่ตามซอกซอยจะมีเป็นร้านอาหารแบบดั้งเดิมเก่าแก่ มีทั้ง โรงน้ำชา ร้านกาแฟ ร้านอาหาร และแกลเลอรี ใครที่เป็นสายอาร์ตจะต้องถูกใจแน่นอน เพราะที่นี่ถือได้ว่าเป็นแหล่งรวมแกลเลอรีมากกว่า 100 แห่ง ตั้งแต่งานศิลปะแบบดั้งเดิมของเกาหลีไปจนถึง ภาพวาด และประติมากรรมมากมาย ไฮไลท์ของย่านนี้จะย้อนอดีตเรื่องราวของประเทศเกาหลีด้วยการตกแต่งแบบดั้งเดิมไปพร้อมๆ กับแกลเลอรีมากมาย รวมถึงมีร้านค้าให้ได้เดินช้อปปิ้งกันเต็มพื้นที่ ตั้งแต่ของเก่าแก่ดั้งเดิม ของฝาก ไปจนถึงของแฮนด์เมดต่างๆ บอกเลยช้อปปิ้งเพลินมากๆ



อิสระอาหารเย็น เพื่อไม่รบกวนในการเที่ยวชม ให้ท่านเลือกซื้ออาหารได้ตามอัธยาศัย

ได้เวลาสมควรนำท่านเช็คอิน โรงแรม L'art 3* หรือเทียบเท่า

นำท่านรู้จัก และเข้าใจ ศูนย์ฮ็อกเก็ตนามู ต้นไม้ฮ็อกเก็ตนามูชนิดนี้เจริญเติบโตในป่าลึกบนภูเขาที่ปราศจากมลภาวะและระดับสูงเหนือน้ำทะเล 50-800 เมตร เมล็ดของพันธุ์ฮ็อกเก็ตนี้..ชาวเกาหลีรุ่นใหม่นิยมนำมารับประทาน**เพื่อช่วยดูแลตับให้สะอาดแข็งแรง ป้องกันโรค** ตับแข็งไม่ถูกทำลายจากการดื่มแอลกอฮอล์ กาแฟ บุหรี่ สารตกค้างจากอาหารและยา ..จากนั้นนำท่านรู้จักและเข้าใจ **สมุนไพรโสเมเกาหลี่** ที่ช่วยเสริมสร้างความแข็งแรงให้แก่ระบบย่อยอาหารและปอด ช่วยทำให้จิตใจสงบและเพิ่มพลังกำลังโดยส่วนรวมสรรพคุณทางการแพทย์ ช่วยบำรุงหัวใจ ป้องกันโรคหัวใจขาดเลือด เสริมประสิทธิภาพทางเพศ ลดและป้องกันมะเร็ง โสมเกาหลี่อาจจะได้จดทะเบียนมรดกโลกโดยองค์การยูเนสโก

นำท่าน ผจญภัยใน **สวนสนุกเอเวอร์แลนด์ สวนสนุกที่ใหญ่ที่สุดในประเทศเกาหลี** ตั้งอยู่ในหุบเขาที่มีทัศนียภาพงดงาม จัดได้ว่าเป็น 1 ใน 4 สวนสนุกยอดนิยมของโลก มีงานเทศกาลต่างๆ ผลัดเปลี่ยนหมุนเวียนตลอดทั้งปี เช่น Tulip Festival, Rose Festival, Summer Splash, Halloween Festival และ Romantic Illumination ที่จะเปิดไฟสว่างไสวในตอนกลางคืน เอเวอร์แลนด์เป็นสวนสนุกขนาดใหญ่แบ่งออกเป็นโซนถึง 5 โซน ดังนี้

- **โซนที่ 1 - Global Fair** หลังจากผ่านประตูเข้ามาสู่สวนสนุก พบกับการผสมผสานกันอย่างลงตัวของสถาปัตยกรรมแห่งโลกตะวันออกและตะวันตก ที่ผสมผสานเข้ากันได้ได้อย่างลงตัวอย่างเมโสโปเตเมีย เรอเนสซองส์ ไปจนถึงแบบโมเดิร์น เต็มไปด้วยร้านของที่ระลึก และร้านอาหารมากมาย มีมุมถ่ายรูปสวยๆ ต้นไม้แฟนตาซี (Magic Tree) ที่จะเปลี่ยนธีมไปตามฤดูกาล ต้นไม้ขนาดใหญ่มีความสูงถึง 13 เมตร ทำหน้าที่คอยต้อนรับเหล่านักท่องเที่ยวที่เข้ามาในสวนสนุก
- **โซนที่ 2 - Zootopia** ท่องโลก Safari World ที่เต็มไปด้วยสัตว์นานาชนิดกว่า 200 สายพันธุ์ และตื่นตื้นตันไปกับการนั่งรถสะเทือนน้ำสะเทือนบกในโซน Lost Valley ชมฝูงสัตว์อย่างใกล้ชิด
- **โซนที่ 3 - European Adventure** ได้รับการตกแต่งอย่างสวยงามตามแบบยุโรป สถานที่ท่องเที่ยวยอดนิยมคือ ทัศนียภาพที่สวยงาม ซึ่งจะได้สนุกไปกับการยิงปืน และ รถไฟเหาะ T-Express เป็นรถไฟเหาะรางไม้ที่สูงที่สุดในโลก นอกจากนี้ยังมีสวนดอกไม้ที่สวยงาม Secret Garden โดยมวลหมู่พฤกษชาติจะถูกเนรมิตขึ้นมาอย่างสวยงามในทุกฤดูกาล
- **โซนที่ 4 - Magic Land** ดินแดนเมจิกแฟนตาซี ตกแต่งสวยงามราวกับเมืองในฝัน
- **โซนที่ 5 - American Adventure** พาย้อนยุคกลับไปยังสมัยโคลัมบัส เตรียมอารมณ์เสียงไปกรีดกับเครื่องเล่นมากมาย อาทิ Columbus Adventures, Rolling X-Train, Double Rock Spin, Hurricane เป็นต้น

**การบานของดอกไม้ขึ้นอยู่กับสภาพอากาศ

อีสระอาหารกลางวัน เพื่อให้ลูกค้าเพลิดเพลินในการเล่นเครื่องเล่น และสะดวกในการเลือกซื้ออาหาร

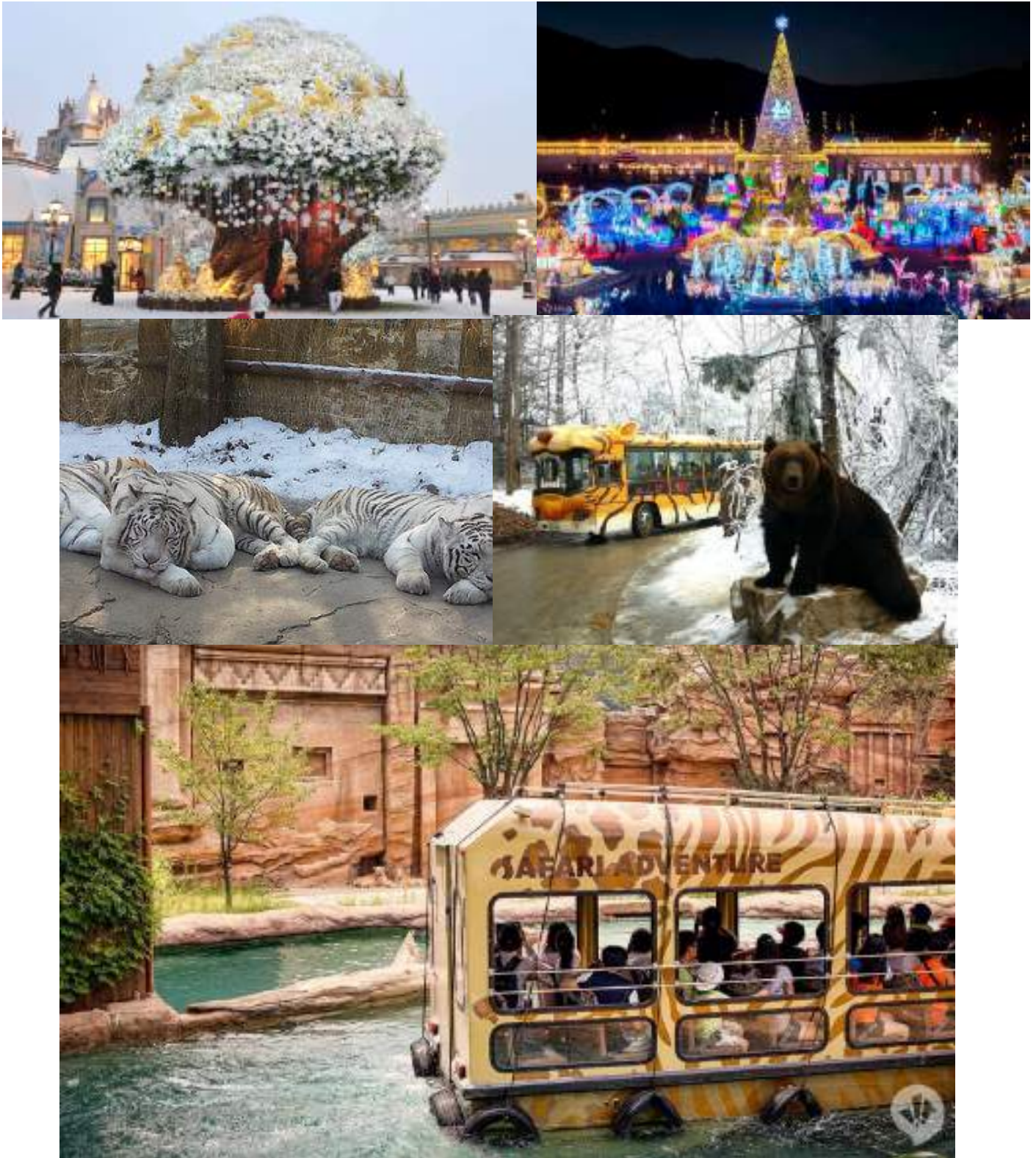

อีกหนึ่งความสนุกในช่วงหน้าหนาว **การเล่นเลื่อนหิมะ Snow Buster** มีความเร็วและความสูงหลายระดับให้เลือกเล่น และมีเลื่อนหิมะสำหรับครอบครัวให้เด็กๆ ได้เล่นอย่างปลอดภัย รอชมขบวนพาเรตสุดอลังการกับเทศกาลแห่งความสุขท้ายปี ที่ทุกท่านรอคอย ตื่นตาตื่นใจกับขบวนพาเรตเทศกาลคริสต์มาส



... พาทุกท่านไปย่าน **ดงหนัม (Gangnam)** หรรษาไฮเอนด์ต้องย่านคังหนัม รวมแหล่งช้อปปิ้ง มีทั้งสำนักงาน โรงเรียนชื่อดัง และห้างสรรพสินค้าชั้นนำ และยังเป็นที่ตั้งของคลินิกและโรงพยาบาลศัลยกรรมชื่อดังมากมาย แหล่งรวมสินค้าราคาเบาๆ ไปจนถึงแบรนด์เนม มีตั้งแต่เสื้อผ้าวัยรุ่น-วัยทำงาน สินค้าไอที เครื่องสำอาง รองเท้า ร้าน ABC Mart ให้ช้อปปิ้งแบบจุใจ Olive Young ร้านเครื่องสำอางที่โด่งดัง ให้เลือกมากมาย ช้อปเสร็จแล้ว ท่านสามารถเดินชมวิวทิวทัศน์ตึกสูงเจริญหูเจริญตา มีร้านค้าแบรนด์เนมต่างๆ ให้ช้อปต่อได้อีก ส่วนใครชอบความน่ารักของเหล่าคาแรคเตอร์ Kakao Friends และ Line Friends ก็มี Shop ให้ช้อปเช่นกัน



**สำหรับท่านที่สนใจเข้ารับบริการ Botox Filler Rejuran Healer ฉีดคลายไขมันบอดี้ ทริทเม้นท์ผิว /ฉีดผิว
แอลเลเบลสไบรท์เทนนิ่ง ฟิเลอร์ปาก ร้อยไหม และอีกมากมาย**

REYOUNG โรงพยาบาลริย้ง ซื่อดัง โดยคุณหมอได้เป็นผู้แปลงโฉมในรายการ **LET ME IN** ประเทศเกาหลี ทั้งนี้
ยังมีเหล่าคนดัง เกาหลี และไทย เข้ารับบริการที่โรงพยาบาลแห่งนี้

ฮิตสุด ในตอนนี้ Rejuran Healer (รีจูรัน ฮีลเลอร์) เป็น Skin rejuvenation
booster ที่กระตุ้นการเกิดเซลล์ผิวใหม่ โดยสารสกัดจาก Polyneucleotide (PN)
หรือ Salmon DNA ซึ่งใกล้เคียงดีเอ็นเอมนุษย์มากที่สุด จึงมีคุณสมบัติ
หลากหลายต่อผิวหนัง ช่วยเรื่องริ้วรอย รูขุมขน ผิวกระจ่างใส ให้ผิวหน้าดูอ่อนเยาว์
(ไม่รวมค่าบริการ)



**อิสระอาหารเย็น เพื่อไม่รบกวนเวลาช้อปปิ้งของท่าน
หลังจบรายการท่องเที่ยว พาท่านเดินทางกลับที่พัก**

วันที่ห้า **เมียงดง - Duty free - ละลายเงินวอน - สนามบินสุวรรณภูมิ**
เช้า **รับประทานอาหารเช้า ที่ ห้องอาหารโรงแรม(6) พร้อมอำลาที่พัก**

พาตะลุย **ย่านเมียงดง** แหล่งช้อปปิ้งอันดับต้นๆ ที่ทุกคนรู้จักกันเป็นอย่างดี สวรรค์ของนักช้อป สามารถเลือกซื้อเลือก
หาสินค้านานาประเภทได้ตามใจชอบ อาทิ เสื้อผ้า รองเท้า เครื่องสำอาง และอื่นๆ อีกมากมาย รวมเอาไว้แทบทุกแบรนด์
ที่มีอยู่ในเกาหลี ราคาของสินค้าจะเท่ากัน ต่างกันที่ของแถมว่าร้านไหนให้เยอะกว่ากันเท่านั้น



นอกจากการมาช้อปปิ้งแล้ว เสน่ห์อีกอย่างของที่นี่คือ **STREET FOOD** สองข้างทางเต็มไปด้วยรถเข็นที่ขายของกินจำพวก **เคร์ปัง** **เค้กไข่สไตล์เกาหลีแสนอร่อย** **ลือบสเตอร์ย่างชีส** **กุ้งตัวใหญ่สูตรหวาน** **ย่างบนเตาร้อนๆ** **โรยหน้าด้วยชีสแบบเข้มข้น** **หอยเชลล์อบชีส** **หอยไซส์ใหญ่ย่างเนยโรยทับด้วยชีส** **ครัวซองต์ปลา** **ขนมอบเนื้อนุ่มคล้ายแพนเค้ก** **รูปปลา**มีหลากหลายใส่ให้เลือก **ต็อกบกกี** **แป้งราดซอสสีแดงรสจัด** **โอเด็ง** **แผ่นแป้งพับเสียบไม้รสชาติคล้ายลูกชิ้นปลา** **โฮต็อก** **ขนมแป้งแพนเค้กหนานุ่มสอดไส้น้ำตาลหรือน้ำผึ้ง** **ออมุก** **ลูกชิ้นปลาสดเสียบไม้** **ทวิกิม** **เมนูผัก** และอาหารทะเลชุบแป้งทอด **มันหวาน** หรือของทอดต่างๆ ล้วนมีให้ลองชิมได้รสชาติแบบคนเกาหลีแท้ๆ



อิสระอาหารกลางวัน เพื่อไม่รบกวนเวลาช้อปปิ้งของท่าน

ให้ท่านได้ซื้อของฝากที่ **“ซูเปอร์มาร์เก็ต หรือ ร้านละลายเงินวอน”** ร้านที่มีขนมเกาหลีให้เลือกมากมาย อาทิ **เวเฟอร์ช็อกโกแลต** **มาม่าเกาหลีรสต่างๆ** **นมกล้วย** **บ็อกกี** **บราวน์** **มันฝรั่ง** **ต็อกบ็อกกี** **ถั่วอัลมอน** **สาหร่ายเกาหลี** **เหล้าโซจู** ฯลฯ อิสระให้ท่านได้เลือกซื้อตามอัธยาศัย



ได้เวลาสมควร นำท่านเดินทางสู่สนามบินอินชอน

เส้นทางบินระหว่างประเทศไทยและเกาหลี (เวลาที่ไทยช้ากว่าเกาหลีได้ 2 ชั่วโมง)

สายการบิน	ICN-BKK	เวลาออก	เวลาถึง
Air Premia	YP601	16.45	21.10

21.10 น. เดินทางถึงสนามบินสุวรรณภูมิ โดยสวัสดิภาพ พร้อมความประทับใจ

รายการเดินทางครั้งนี้ขอเปลี่ยนแปลงตามความเหมาะสม เนื่องจากสภาวะอากาศ การเมือง สายการบิน การจราจร ช่วงฤดูกาล ช่วงเทศกาลของเมืองต่าง ๆ หรือเหตุการณ์ที่อยู่เหนือการควบคุมเป็นต้น บริษัทฯ จะปรับเปลี่ยนโดยคำนึงถึงผลประโยชน์ของลูกค้าเป็นสำคัญ บริษัทฯ จะไม่รับผิดชอบและไม่สามารถคืนค่าใช้จ่ายต่าง ๆ ได้ ในทุกกรณี เพื่อไม่ขัดต่อกฎหมายแรงงาน เรื่องจำนวนชั่วโมงเวลาการขับรถ ไม่เกิน 6-12 ชั่วโมงต่อวัน

หมายเหตุ : กรณีกรุ๊ปส่วนตัว กรุ๊ปนักเรียน นักศึกษา กรุ๊ปอาจารย์ กรุ๊ปคุณหมอมอ กรุ๊ปดูงาน
ไม่สามารถใช้ราคาดังกล่าวในโปรแกรมได้
***กรุ๊ปเหมา** บวกราคาเพิ่มจากหน้าร้าน ท่านละ 3,000.- บาท

**** รับจองเฉพาะลูกค้าที่เดินทางไป-กลับพร้อมคณะเท่านั้น ****

สำหรับนักท่องเที่ยวที่จะเดินทางเข้าประเทศเกาหลี ขั้นตอนก่อนเดินทางเข้าประเทศเกาหลีได้ง่าย ๆ ดังนี้

1. ลงทะเบียน K-ETA เพื่อไม่ต้องทำวีซ่าเข้าเกาหลี ค่าบริการ 600 บาท/ครั้ง
2. พาสปอร์ตตัวจริง อายุการใช้งานต้องเหลือมากกว่า 6 เดือน

ทางบริษัทขออนุญาตเก็บทิปที่สนามบินสุวรรณภูมิ ท่านละ 1,700 บาท หรือ 57,000 วอน/ท่าน/ทริป

*****เด็กอายุ 2 ขวบ – 12 ปี หากต้องการพักห้องเดียวกับผู้ใหญ่ 2 ท่าน จะไม่มีบริการเตียงเสริม**

ราคาเด็กทารก (อายุต่ำกว่า 24 เดือน ณ วันที่เดินทางไปและวันเดินทางกลับ) ราคาพิเศษ 6,400บาท*

*เด็กทารกสามารถเดินทางโดยนั่งบนหน้าตักของผู้ใหญ่ (คุณพ่อหรือคุณแม่) โดยอนุญาตให้เด็กทารกหนึ่งคนต่อผู้ใหญ่สองคนเท่านั้น และห้ามมิให้นำรถเข็นเด็ก หรือที่นั่งสำหรับเด็กขึ้นบนเครื่องบิน จำนวนเด็กทารกต่อเที่ยวบินถูกจำกัดไว้เพื่อความปลอดภัย และสายการบินสามารถปฏิเสธการนำเด็กทารกเดินทางไปกับท่าน ส่วนผู้จัด เราคำนึงถึงความปลอดภัยและเพื่อสร้างความสุขแก่คณะผู้เดินทาง จัดห้องพัก ผู้ใหญ่ 2 ท่าน+1เด็กทารก ทางทัวร์ไม่มีบริการอาหารเด็กทารก

อัตราค่าบริการ และเงื่อนไขรายการท่องเที่ยว

วันเดินทาง 5 วัน 3 คืน	จำนวนคน/กรุ๊ป	ราคาผู้ใหญ่ (ไม่รวมตัวเครื่องบิน)	พักเดี่ยว
14-18 พ.ย. 67	20+1	27,500.-	6,900.-
25-29 พ.ย. 67	20+1	27,500.-	6,900.-
04-08 ธ.ค. 67	20+1	29,500.-	6,900.-
05-09 ธ.ค. 67	20+1	29,500.-	6,900.-
19-23 ธ.ค. 67	20+1	28,500.-	6,900.-
25-29 ธ.ค. 67	20+1	28,500.-	6,900.-
28 ธ.ค. -01 ม.ค. 67	20+1	34,500.-	7,900.-
29 ธ.ค. -02 ม.ค. 67	20+1	33,500.-	7,900.-
30 ธ.ค. -03 ม.ค. 67	20+1	34,500.-	7,900.-
02-06 ม.ค. 68	20+1	28,500.-	6,900.-

09-13 ม.ค. 68	20+1	28,500.-	6,900.-
16-20 ม.ค. 68	20+1	28,500.-	6,900.-
23-27 ม.ค. 68	20+1	28,500.-	6,900.-
30 ม.ค. – 03 ก.พ. 68	20+1	28,500.-	6,900.-
06-10 ก.พ. 68	20+1	28,500.-	6,900.-
12-16 ก.พ. 68	20+1	29,500.-	6,900.-
13-17 ก.พ. 68	20+1	28,500.-	6,900.-
20-24 ก.พ. 68	20+1	28,500.-	6,900.-
27 ก.พ. - 03 มี.ค. 68	20+1	28,500.-	6,900.-
05-09 มี.ค. 68	20+1	28,500.-	6,900.-
12-16 มี.ค. 68	20+1	27,500.-	6,900.-
19-23 มี.ค. 68	20+1	27,500.-	6,900.-
25-29 มี.ค. 68	20+1	27,500.-	6,900.-



อัตราค่าบริการนี้รวม

1. ค่าตั๋วโดยสารเครื่องบินไป-กลับ ชั้นประหยัดพร้อมค่าภาษีสนามบินทุกแห่งตามรายการทัวร์ข้างต้น (ตั๋วกรุ๊ปไม่สามารถ Upgrade ที่นั่งเป็น Business Class ได้ และต้องเดินทางไป-กลับพร้อมตั๋วกรุ๊ปเท่านั้นไม่สามารถเลื่อนวันได้)
2. ค่าที่พักห้องละ 2-3 ท่าน ตามโรงแรมที่ระบุไว้ในรายการหรือ ระดับใกล้เคียงกัน
3. ค่าอาหาร ค่าเข้าชม และ ค่ายานพาหนะทุกชนิด ตามที่ระบุไว้ในรายการทัวร์ข้างต้น
4. ค่าน้ำหนักกระเป๋าเดินทาง **สายการบิน Air Premia สัมภาระโหลดใต้ท้องเครื่อง ไม่เกิน 23 กิโลกรัม(1ชิ้น) ถู้อื่นเครื่องได้ 10 กิโลกรัม** และค่าประกันวินาศภัยเครื่องบินตามเงื่อนไขของแต่ละสายการบินที่มีการเรียกเก็บ
5. การประกันการเดินทาง บริษัทฯ ได้จัดทำแผนประกันภัยการเดินทางสำหรับผู้เดินทางไปต่างประเทศ กับ Allianz Travel แบบแผนประกันภัย Group tour โดยแผนประกันจะครอบคลุมการรักษากรณีลูกค้ายึดติดเชื้อโควิด-19 หรืออุบัติเหตุต่างๆ ซึ่งเกิดขึ้นภายในวันเดินทาง และลูกค้าต้องทำการรักษาในโรงพยาบาลที่ประกันครอบคลุมการรักษาเท่านั้น (เข้ารับรักษาในรูปแบบอื่นๆประกันจะไม่ครอบคลุม) (ตามเงื่อนไขของกรมธรรม์)
6. ค่าภาษีสนามบิน และค่าภาษีน้ำมันตามรายการทัวร์
7. ค่ารถปรับอากาศนำเที่ยว พร้อมคนขับรถ (กฎหมายไม่อนุญาตให้คนขับรถเกิน 12 ชม./วัน)



อัตราค่าบริการนี้ไม่รวม

1. กรณีสัมภาระเกินท่านต้องเสียค่าปรับตามที่สายการบินเรียกเก็บเพิ่ม
2. ค่าทำหนังสือเดินทางไทย และเอกสารต่างตัวต่างๆ
3. ค่าใช้จ่ายอื่นๆ ที่นอกเหนือจากรายการระบุ อาทิเช่น ค่าอาหาร เครื่องดื่ม ค่าชักรีด ค่าโทรศัพท์ เป็นต้น
4. ค่าภาษีทุกรายการคิดจากยอดบริการ, ค่าภาษีเดินทาง (ถ้ามีการเรียกเก็บ)
5. ค่าวีซ่าสำหรับพาสปอร์ตต่างตัว และเก็บค่าใช้จ่ายเพิ่มอีก 3,000 บาท สำหรับพาสปอร์ตต่างชาติ
6. ค่าภาษีน้ำมันที่สายการบินเรียกเก็บเพิ่มภายหลังจากทางบริษัทฯ ได้ออกตั๋วเครื่องบิน และได้ทำการขายโปรแกรมไปแล้ว
7. ค่า Vat 7% และ ค่าภาษีหัก ณ ที่จ่าย 3%
8. ค่าพนักงานยกกระเป๋าที่โรงแรม
9. **ลงทะเบียน K-ETA (Korea Electronic Travel Authorization) 600 บาท/ครั้ง**
10. **ค่าธรรมเนียม ทิปไกด์ท้องถิ่น และทิปพนักงานคนขับรถ ท่านละ 57,000 วอน หรือ 1,700 บาท/ท่าน ต่อทริปต่อผู้เดินทาง (โปรดชำระเต็มจำนวน ขออนุญาตเก็บที่สนามบิน) สำหรับทิปหัวหน้าทัวร์แล้วแต่ความพึงพอใจของลูกค้า**

ในกรณีที่เจ้าหน้าที่ตรวจพบกลุ่มเสี่ยงที่เป็นแรงงานเข้าประเทศผิดกฎหมาย

ทางบริษัทจึงขอเก็บเงินประกันท่านละ 10,000 บาท

ถ้าลูกค้าเที่ยว และกลับพร้อมคณะทัวร์ ทางบริษัทจะดำเนินการคืนเงินให้ทันที

*สำคัญโปรดอ่าน ราคาและเงื่อนไขการจองทัวร์

▶ **ทางบริษัทฯ ขอรับมัดจำ 10,000 บาท สำหรับการจองนับตั้งแต่วันจองภายใน 2 วัน**

- ✓ กรุณาส่งสำเนาหน้าพาสปอร์ต พร้อมเอกสารชำระมัดจำค่าทัวร์
- ✓ ค่าทัวร์ส่วนที่เหลือชำระ 21 วันก่อนออกเดินทาง

*กรณีบริษัทฯ จำเป็นต้องออกตัวก่อนท่านจำเป็นต้องชำระค่าทัวร์ส่วนที่เหลือตามที่บริษัทกำหนดแจ้งเท่านั้น

- **จองทัวร์ 7-21 ก่อนวันเดินทาง จะต้องชำระค่าทัวร์เต็มจำนวน**

เมื่อเจ้าหน้าที่ได้รับข้อมูลพร้อมเงินชำระแล้ว ทางเจ้าหน้าที่จะจัดการนำรายชื่อพร้อมข้อมูลทั้งหมดไปทำการจองส่วนเกี่ยวข้องต่างๆ (ไม่สามารถปรับเปลี่ยนชื่อนามสกุลและผู้เดินทางได้)

ข้อควรทราบ

ทัวร์นี้จัดให้เฉพาะลูกค้าที่ประสงค์จะไปท่องเที่ยวตามรายการของทัวร์ทุกวันเท่านั้น หากท่านไม่สามารถร่วมทัวร์ทุกวัน แต่สมัครมาร่วมทัวร์เพียงเพื่อการใช้ตัวเครื่องบินและที่พักในราคาพิเศษ หากท่านไม่แจ้ง และปรากฏว่าท่านไม่ร่วมทัวร์ในบางวัน **ทางบริษัทจะคิดค่าดำเนินการในการแยกห้องเที่ยวเอง 250 USD** (ก่อนซื้อทัวร์ จะต้องแจ้งความประสงค์ที่เป็นจริง เพื่อทางผู้จัดจะได้คิดค่าบริการที่เหมาะสม) **หมายเหตุ** หากการไปพบเพื่อนหรือญาติหรือไปติดต่อธุรกิจหรือท่องเที่ยวอิสระ ทำหลังจากที่รายการเสร็จสิ้นในแต่ละวันแล้ว ไม่เป็นเหตุที่ทางผู้จัด จะตัดการให้บริการท่านแต่อย่างใด*

ร้านช้อปปิ้งที่ทางรัฐบาลให้ทัวร์ลงนั้น ตามที่ระบุในโปรแกรมทัวร์ ขอความร่วมมือลูกค้าทัวร์ทุก ๆ ท่าน กรุณาลงทุนร้านซื้อหรือไม่ซื้อไม่ต่อกัน ทางบริษัทฯ ไม่มีนโยบายบังคับซื้อแต่อย่างใด ขึ้นอยู่กับความพึงพอใจของลูกค้า

****สำคัญ**** สำเนาหน้าพาสปอร์ตผู้เดินทาง (จะต้องมีอายุเหลือมากกว่า 6 เดือนก่อนหมดอายุนับจากวันเดินทางไป-กลับ และจำนวนหน้าหนังสือเดินทางต้องเหลือว่างสำหรับติดวีซ่าไม่ต่ำกว่า 3 หน้า) ****กรุณาตรวจสอบก่อนส่งให้บริษัทมิฉะนั้นทางบริษัทจะไม่รับผิดชอบกรณีพาสปอร์ตหมดอายุ ** กรุณาส่งพร้อมพร้อมหลักฐานการโอนเงินมัดจำ**

- **ราคาสำหรับ 15 ท่านขึ้นไป การันตีออกเดินทางพร้อมหัวหน้าทัวร์**
 - หากต่ำกว่ากำหนด ต้องมีการเปลี่ยนแปลงราคา หากผู้เดินทางทุกท่านยินดีที่จะชำระค่าบริการเพิ่มเพื่อให้คณะเดินทางได้ ทางเรายินดีที่จะประสานงานในการเดินทางตามความประสงค์
 - สงวนสิทธิ์ในการปรับเปลี่ยนราคาเพิ่ม หากมีการปรับขึ้นของราคาน้ำมันหรือภาษีใดๆ จากสายการบิน
- *สงวนสิทธิ์ในเรื่องเที่ยวบินและตารางบิน ราคา และ รายการ เปลี่ยนแปลงหรือสับเปลี่ยนได้ โดยมีต้องแจ้งให้ทราบล่วงหน้า

***กรณีเกิดความผิดพลาดจากบริการจากสายการบิน (ความล่าช้าของเที่ยวบิน การยกเลิกเที่ยวบิน มีการยุบเที่ยวบิน รวมกัน ตารางการเดินทางมีการเปลี่ยนแปลง เนื่องจากสายการบินพิจารณาสถานการณ์แล้วว่า อยู่นอกเหนือความควบคุม หรือเหตุผลเชิงพาณิชย์ หรือเหตุผลทางด้านความปลอดภัย เป็นต้น) โปรดเข้าใจและรับทราบว่า ผู้จัดจะไม่รับผิดชอบและไม่สามารถคืนค่าใช้จ่ายต่างๆ ได้ ในทุกกรณี**

ในกรณีที่เกิดเหตุใด ๆ จนทำให้คณะทัวร์ไม่สามารถออกเดินทางได้ เช่น ลูกค้ายกเลิกการเดินทางกะทันหัน ทางสายการบินเรียกที่หนึ่งคืนด้วยเหตุผลของสายการบิน ฯลฯ ทางผู้จัดจะพยายามหาโปรแกรมอื่นในราคาและช่วงเวลาใกล้เคียงกันทดแทน ขอให้ลูกค้าตระหนักดีว่าเหตุการณ์ดังกล่าวถือเป็นเหตุสุดวิสัยและเชื่อมั่นว่าผู้จัดได้พยายามอย่างสุดความสามารถ โดยลูกค้าจะไม่ยกเหตุข้อนี้มาเป็นข้อเรียกร้องใดๆ กับบริษัทฯ หากลูกค้าประสงค์รับเงินคืน ทางบริษัทฯ ยินดีคืนเงิน

เครื่องบินหมู่คณะ ไม่สามารถลือที่หนึ่งได้ ที่หนึ่งที่ได้อาจจะไม่ได้หนึ่งติดกัน และไม่สามารถเลือกแถวที่หนึ่งบนเครื่องบินได้ ซึ่งเป็นไปตามระบบสุ่มภายในเงื่อนไขของสายการบินดังกล่าว

เงื่อนไขการยกเลิก

1. เนื่องจากเป็นราคาโปรโมชั่น และ ซื้อขาดแบบมีเงื่อนไขกับทางสายการบินและทางผู้จัดปลายทางเกาหลี จึงไม่มีการคืนเงินมัดจำ หรือค่าบริการทั้งหมดไม่ว่ากรณีใดๆทั้งสิ้น
 2. ยกเลิกการเดินทางในวันเดินทาง ถูกปฏิเสธการเข้า ออกเมืองทั้งจากประเทศไทย และประเทศสาธารณรัฐเกาหลี (เกาหลีใต้) ไม่มีการคืนเงินทั้งหมดไม่ว่ากรณีใดๆทั้งสิ้น
 3. กรณีมีเหตุยกเลิกทัวร์ โดยไม่ใช่ความผิดของบริษัททัวร์ คืนเงินค่าทัวร์โดยหักค่าใช้จ่ายที่เกิดขึ้นจริง*
- *ค่าใช้จ่ายที่เกิดขึ้นจริง เช่น ค่ามัดจำตัวเครื่องบิน โรงแรม ค่าวีซ่า และค่าใช้จ่ายจำเป็นอื่นๆ



สถานเอกอัครราชทูต ณ กรุงโซล

ประกาศ!

เตือนคนไทยที่จะเดินทางมาหรือพำนักอยู่ในเกาหลีใต้
ห้ามนำเข้า กัญชา กัญชง หรือผลิตภัณฑ์ที่มีส่วนประกอบ
ของพืชชนิดดังกล่าวเข้ามาในประเทศเกาหลีใต้



หากฝ่าฝืน มีโทษตามกฎหมายเกาหลีใต้!

ลักลอบนำเข้า – จำคุก 5 ปีขึ้นไป หรือตลอดชีวิต

ปลูกหรือจำหน่าย – จำคุกอย่างน้อย 1 ปี

มีไว้ครอบครองหรือเสพ – จำคุกไม่เกิน 5 ปี

และ

ถูกเนรเทศและห้ามเดินทางเข้าเกาหลีใต้อีก

