



JOURNEY BEGIN

บริษัท เจอร์นี่ บีกิน ทราเวล จำกัด

99 รัชดาภิเษก 30 แยก 1 ถนนรัชดาภิเษก แขวงจันทรเกษม เขตจตุจักร กรุงเทพฯ 10900

✉ journeybegin.travel@gmail.com ☎ 065 349 8082 📞 @journeybegintravel



ใบอนุญาต 11/11009

WP-SUM-BX14

WONDERFUL KOREA

ออกเดินทางมิถุนายน-กันยายน 2024

พิเศษ !! อิ่มอร่อยเมนู B.B.Q. บุฟเฟ่ต์สไตล์เกาหลี



น้ำหนัก
กระเป๋า

20 kg. 1 ใบ
CARRY ON 10 kg.

โรงแรม



★★★
ระดับ 3 ดาว



ราคาเริ่มต้น

16,888

สวนซองโด / วัดฮึงยุนซา / ไซน่าทาวน์ / พิพิธภัณฑ์จางจ็องเมียง / วอลมิโด สตรีท / สวนสนุกวอลมิโด / STARFIELD LIBRARY
LOTTE TOWER / พระราชวังชางด็อกกุง / หมู่บ้านบุคซอนอันอก ซ็อบปังจุกใจที่คังนัมสเตร็ค, ย่านองแด, ดิวต์พีร์, เมียงดง

WP-SUM-BX14

WONDERFUL KOREA

ออกเดินทางมิถุนายน-กันยายน 2024
พิเศษ !! อิ่มอร่อยเมนู B.B.Q. บุฟเฟ่ต์สไตล์เกาหลี

AIR BUSAN

น้ำหนักกระเป๋า
20 kg. 1 ใบ
CARRY ON 10 kg.

โรงแรม
★★★★
ระดับ 3 ดาว

ราคาเริ่มต้น
16,888

สวนซองโด / วัดฮึงยุนซา / ไข่น้ำทาวน / พิพิธภัณฑ์จางเจียงเมียน / วอลมิโด สตรีท / สวนสนุกวอลมิโด / STARFIELD LIBRARY
LOTTE TOWER / พระราชวังชางด็อกกุง / หมู่บ้านบุกซอนอันอก ซอปปิงจูกอ๊กที่คังนัมสเตริต, ย่านองแด, ดิวตี้ฟรี, เมียงดง

วัน	โปรแกรมการเดินทาง	เช้า	กลางวัน	เย็น	โรงแรมที่พัก
1	กรุงเทพ – ท่าอากาศยานนานาชาติอินชอน (กรุงโซล)	X	X	X	-
2	สวนซองโด / วัดฮึงยุนซา / ไข่น้ำทาวน / พิพิธภัณฑ์จางเจียงเมียน / วอลมิโด สตรีท / สวนสนุกวอลมิโด	X	✓	✓	INCHEON DIAMOND HOTEL OR SML
3	STARFIELD LIBRARY / LOTTE TOWER (ไม่รวมลิฟท์) / ซอปปิงคังนัม สเตริต / ศูนย์เครื่องสำอาง / ซอปปิงย่านองแด	✓	✓	X	L'ART HOTEL OR SML
4	ศูนย์สโมสรรัฐบาล / ศูนย์สมุนไพรฮ็อกเกตนามู / RED PINE / พิพิธภัณฑ์สาหร่าย (ทำคิมพับ+สวมชุดฮันบก) / พระราชวังชางด็อกกุง / หมู่บ้านบุกซอนอันอก / ดิวตี้ฟรี / ซอปปิงย่านเมียงดง	✓	✓	X	L'ART HOTEL OR SML
5	หมู่บ้านโบราณอินพยอง / HYUNDAI PREMIUM OUTLET / SUPER MARKET / กรุงเทพ	✓	✓	X	-

(รายการอาหารอาจมีการสลับปรับเปลี่ยนได้ ตามความเหมาะสม)

บินตรงกรุงเทพ – อินซอน โดยสายการบิน : AIR BUSAN หรือ เทียบเท่า



AIR BUSAN ได้รับเลือกให้เป็น "สายการบินระดับ 4 ดาว" เพียงแห่งเดียว ที่ได้รับการประเมินจาก KOREA'S BEST LCC' และ UK SKYTRAX

เดินทางโดยสายการบิน AIR BUSAN (BX)

22.20 - 06.05 17.15 - 21.20

BKK - ICN **ICN - BKK**

ไฟล์ทขาไป ไฟล์ทขากลับ
BX 748 BX 747

กระเป๋าโหลด 20 Kg.
ถือขึ้นเครื่อง 10 Kg.



วันแรก กรุงเทพ (ท่าอากาศยานสุวรรณภูมิ) - เกาหลีใต้ กรุงโซล (ท่าอากาศยานนานาชาติอินซอน)

- 19.00 คณะพร้อมกันที่ **ท่าอากาศยานสุวรรณภูมิ** อาคารผู้โดยสารระหว่างประเทศ ชั้น 4 บริเวณ **GROUP TOUR ZONE** ประตูทางเข้าหมายเลข 10 โดยมีหัวหน้าทัวร์และเจ้าหน้าที่ของบริษัทฯ รอต้อนรับและอำนวยความสะดวกก่อนขึ้นเครื่อง
- 22.20 บินลัดฟ้าสู่ **ประเทศเกาหลีใต้** โดย **สายการบิน AIR BUSAN (BX)** เที่ยวบินที่ **BX748**

วันที่สอง สวนซองโด / วัดอินยุนซา / ไชน่าทาวน์ / พิพิธภัณฑ์ท่าจางเมียง / วอลมิด สตรีท / สวนสนุกวอลมิด

06.05 เดินทางถึง **ท่าอากาศยานนานาชาติอินซอน (กรุงโซล) ประเทศสาธารณรัฐเกาหลีใต้**

นำท่านผ่านพิธีตรวจคนเข้าเมืองและศุลกากร (เวลาท้องดินเร็วกว่าเมืองไทย 2 ชั่วโมง กรุณาปรับนาฬิกาเพื่อความสะดวกในการนัดหมายเวลา) เดินทางสู่ **เมืองอินซอน** นำท่านสู่ **สวนซองโด (SONGDO CENTRAL PARK)** มีเนื้อที่มากกว่า100ไร่ สร้างขึ้นใน SONGDO INTERNATIONAL CITY พื้นที่สีเขียวท่ามกลางตึกสูงระฟ้า ใจกลางโซนธุรกิจของเมืองอินซอน สร้างขึ้นโดยมีแรงบันดาลใจจากเซ็นทรัลพาร์คในนิวยอร์ก สหรัฐอเมริกา สวนแห่งนี้เปรียบเสมือน โอเอซิสธรรมชาติในเมือง ซึ่งผสมผสานระหว่างเทคโนโลยี และสภาพแวดล้อมทางธรรมชาติกันอย่างลงตัว ภายในมีกิจกรรมต่างๆ ที่น่าสนใจ เช่น กิจกรรมทางน้ำ พายเรือแคนู พายเรือคายัค เชาเรือ **(ไม่รวมค่าเช่าเรือ)**



นำท่านชมวัดเก่าแก่ **วัดฮึงยุนซา (HEUNGRYUNSA TEMPLE)** สร้างขึ้นในยุคโครยอ (GORYEEO) เมื่อประมาณ 600 ปีก่อนโดยพระ NAONG แต่ได้ถูกไฟไหม้ไประหว่างสงครามกับญี่ปุ่นเมื่อปี 1592 ซึ่งได้ถูกสร้างขึ้นใหม่เมื่อปี 1977 เป็นอาคารทั้งหมด 8 หลัง โดยมีอนุสรณ์จากสงครามอยู่ที่บริเวณทางเข้าวัดเพื่อรำลึกถึงความสูญเสียจากสงคราม ด้วยความที่วัดสร้างอยู่บนภูเขาทำให้วิวจากในบริเวณวัดนั้นสวยงามมาก



นำท่านสู่ **อินซอน ไชน่าทาวน์ (INCHEON CHINA TOWN)** ไชน่าทาวน์แห่งเดียวในประเทศเกาหลี ที่ชาวจีนจากมณฑลซานตงจึงอพยพมาสร้างบ้านเรือนและทำมาหากินตั้งแต่สมัยราชวงศ์โชซอน โดคเด่นไปด้วยสถาปัตยกรรมสไตล์จีน ต้นฉบับเป็นอาหารจีน “จางังเมียน” บะหมี่ดำชื่อดังที่รู้จักกันในซีรีย์เกาหลี หนึ่งในเมนูยอดฮิตตลอดกาล



นำท่านสู่ **พิพิธภัณฑ์จางังเมียน (JJAJANGMYEON MUSEUM)** สถานที่ท่องเที่ยวทางวัฒนธรรมของเกาหลีที่มีอายุมากกว่า 100 ปี ให้ผู้เข้าชมได้รับรู้ถึงคุณค่าทางวัฒนธรรม ประวัติศาสตร์ความเป็นมาของเมนูอาหาร “จางังเมียน” เมนูยอดฮิตที่มีต่อคนเกาหลีทุกเพศทุกวัย



กลางวัน รับประทานอาหารกลางวัน (เมนู จาจังเมียนสูตรต้นตำหรับขึ้นชื่อของเมือง)



นำท่านเดินทางสู่ **ถนนวอลมิโด (WOLIMIDO STREET)** เป็นถนนสายวัฒนธรรมที่ตั้งอยู่บนเกาะวอลมิโด เป็นถนนที่เหมาะสมสำหรับเดินท่องเที่ยวริมทะเล ประกอบไปด้วยโซนต่างๆ โดยมีจุดเริ่มต้นตั้งแต่ DOODLE PILLAR, MEETING SQUARE, ARTS SQUARE, PERFORMANCE SQUARE และ GOOD HARVEST SQUARE ถนนแห่งนี้มีร้านอาหาร, คาเฟ่และร้านอาหารทะเลมากมายเรียงรายไปตามชายฝั่ง นอกจากนี้ยังมี หอสังเกตการณ์วอลมิ (WOLMI OBSERVATORY) สถานที่ที่เหมาะสมสำหรับชมทิวทัศน์ ของท่าเรือและตัวเมือง โดยรอบ และยังมีท่าเทียบเรือ ที่คุณสามารถล่องเรือ ไปเที่ยวรอบๆ เกาะได้อีกด้วย



นำท่านสู่ **สวนสนุกวอลมิโด (WOLMI THEME PARK)** เป็นสวนสนุกที่ตั้งอยู่ริมทะเล สวนสนุกแห่งนี้ มีทั้งเครื่องเล่นสำหรับเด็ก และผู้ใหญ่ รวมไปถึงเครื่องเล่นหวาดเสียวตื่นเต้น อาทิ HYPER SHOT เครื่อง ทิ้งตัวที่ความสูง 70 เมตร, เรือไวคิง, ชิงช้าสวรรค์ที่สูง 115 เมตร และเครื่องเล่นยอดฮิต **ทากาด้า ดิสโก้** ใคร มาที่สวนสนุกวอลมิโด ต้องมาลองเครื่องเล่นชนิดนี้ อีสาระให้ท่านได้เล่นเครื่องเล่นตามอัธยาศัย หรือจะ เดินเล่นถ่ายรูปรอบๆสวนสนุก **(ไม่รวมค่าบัตรเครื่องเล่นในสวนสนุก)**



ค่ำ **รับประทานอาหารค่ำ (เมนูพูลโกกี)**



เข้าสู่โรงแรมที่พัก **INCHEON DIAMOND HOTEL** หรือเทียบเท่า

วันที่สาม **STARFIELD LIBRARY / LOTTE TOWER (ไม่รวมลิฟท์) / ซ็อบปิ้งคังนัม สเตชันสตรีท / ศูนย์เครื่องสำอาง / ซ็อบปิ้งย่านฮงแด**

เช้า **รับประทานอาหารเช้า ณ ห้องอาหารของโรงแรม**

นำท่าน ชมแลนด์มาร์คแห่งใหม่ของเกาหลี **STARFIELD LIBRARY** ห้องสมุดสุดอลังการนี้ ภายในห้างใหญ่ COEX MALL ในเขต GANGNAM ภายในพื้นที่กว่า 2,800 ตรม. มีหนังสือกว่า 70,000 เล่ม นิยายสารกว่า 600 ฉบับ พื้นที่นั่งสองชั้นที่ให้เลือกตามอัชฌาศัย ชั้นวางหนังสือที่มีความสูงถึง 13 เมตรเป็นจุดดึงดูด ใครอยากอ่านเล่มไหนสามารถหยิบและหามุมที่ชอบนั่งอ่านได้ตามสบาย มีเก้าอี้ โซฟา ให้ท่านได้นั่ง จำนวนกว่า 200 ที่นั่งไว้บริการฟรี รวมทั้ง E-BOOK ที่ถูกจัดวางบนชั้นหนังสือ

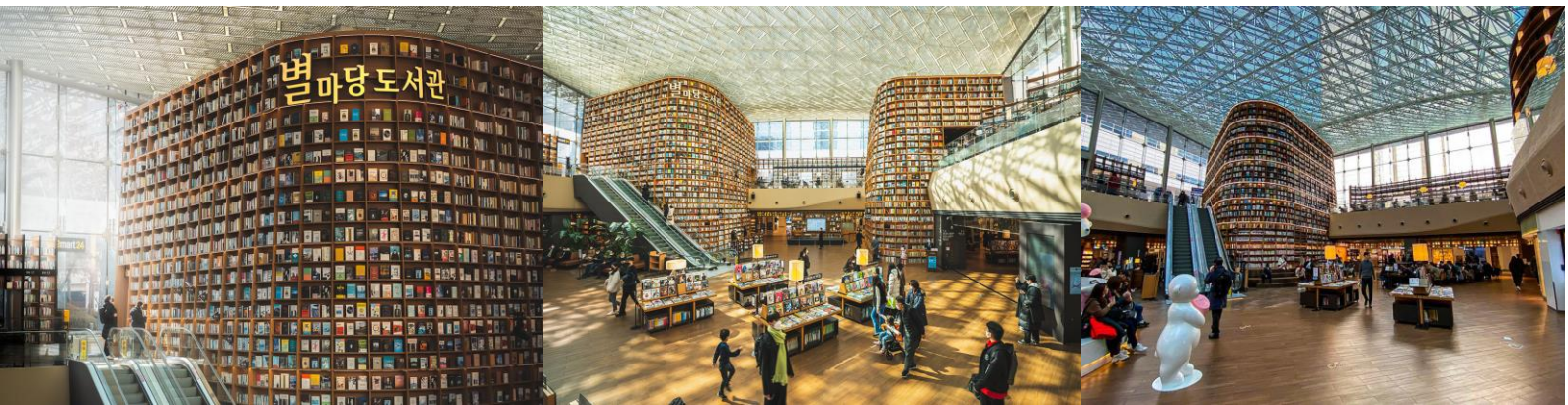

นำท่านชม **롯데เวิลด์ ทาวเวอร์ (LOTTE WORLD TOWER)** ได้รับการออกแบบ โดยได้รับแรงบันดาลใจจาก ลักษณะของเครื่องปั้นดินเผาและพุทธรูปเกาหลี โดยใช้ระยะเวลาในการวางแผน และการเตรียมพื้นที่ถึง 13 ปี จนได้รับการอนุมัติขั้นสุดท้าย เริ่มก่อสร้างโดยรัฐบาลในเดือนพฤศจิกายน ค.ศ. 2010 โดยในวันที่ 2 เมษายน ค.ศ. 2017 ได้มีการจัดงานยิงดอกไม้ไฟ เพื่อเฉลิมฉลองการเปิดอย่างเป็นทางการ 롯데เวิลด์ ทาวเวอร์ เป็นตึกระฟ้าขนาด 123 ชั้น มีความสูงทะยานขึ้นไปบนฟ้าถึง 555 เมตร (1,824 ฟุต) ในปัจจุบันนั้นนับว่าเป็น อาคารที่สูงที่สุด เป็นอันดับ 5 ของโลกอีกด้วย **(ไม่รวมลิฟท์)**



กลางวัน รับประทานอาหารกลางวัน (เมนู พิบิมพับ-ข้าวยำเกาหลี)



ให้ท่านได้ อีสาระช้อปปิ้งที่ **ถนนช้อปปิ้งสถานีกังนัม (GANGNAM STATION SHOPPING STREET)** ถนนที่เต็มไปด้วยสินค้าแบรนด์เนม รวมถึงแบรนด์โลคอลของเกาหลีอย่างเช่น 8 SECONDS, MIXXO , SPA0 หรือพวกแบรนด์แฟชั่นต่างประเทศ เช่น ZARA UNIQLO NIKE นอกจากนี้แล้วยังเต็มไปด้วยร้านค้า ร้านอาหาร ต่างๆ รวมถึง คลินิกเสริมความงามนับร้อยแห่งอีกด้วย



เดินทางสู่ ศูนย์เครื่องสำอางแบรนด์ดัง เกาหลี เช่น ROJUKISS, LOTREE, LANEIGN, SULWASOO ให้ท่านได้เลือกซื้อในราคาพิเศษ



นำท่านสู่ย่าน **องแด (HONGDAE)** ย่านช้อปปิ้งบริเวณด้านหน้าของมหาวิทยาลัยฮงอิก (HONGIK UNIVERSITY) ศูนย์รวมเด็กวัยรุ่น และเด็กมหาวิทยาลัย มีร้านค้าแฟชั่นที่เป็นเอกลักษณ์ แกลเลอรี ร้านค้าจำหน่ายสินค้าแฟชั่น คลับ ตลาดศิลปะ และร้านอาหารที่น่าสนใจ ถนนย่านองแดแห่งนี้ยังมีกิจกรรมทางวัฒนธรรมทางศิลปะ การแสดง และงานเทศกาลที่น่าสนใจ มีงานสตรีทอาร์ตเก๋ๆที่เพ้นท์อยู่บนกำแพงให้ทุกท่านได้ช้อปปิ้งสินค้าแฟชั่น เช่น เสื้อผ้า กระเป๋า รองเท้า กันอย่างเต็มที่ และสาวก HARRY POTTER ห้ามพลาด! 943 KING'S CROSS CAFE และไปรษณีย์เสกคาถากันที่คาเฟ่ธีมแฮรี่พ็อตเตอร์ ตั้งอยู่ในย่านสุดครีครื้นอย่างองแด ได้จำลองโลกเวทมนต์มาอยู่ในตึก 6 ชั้น แต่โซนที่เข้าได้จริงๆ คือ ชั้น 1-4 แค่มายืนอยู่หน้าร้านก็สัมผัสได้ถึงความเป็นโลกพ่อมด เพราะตรงนี้มีจุดถ่ายรูปที่ต้องมาเช็คอินให้ได้



ค่ำ **อิสระรับประทานอาหารค่ำ**
เข้าสู่โรงแรมที่พัก L'ART HOTEL หรือเทียบเท่า

วันที่สี่

ศูนย์โสมรัฐบาล / ศูนย์สมุนไพรอีกเกดนามู / RED PINE / พิพิธภัณฑสถานห้วย
(ทำคิมพัช+สวมชุดฮันบก) / พระราชวังชางด็อกกุง / หมู่บ้านนุกซอน / ดิวตีฟรี / ซ้อปิ้งย่านเมียงดง

เช้า **รับประทานอาหารเช้า ณ ห้องอาหารของโรงแรม**

นำท่านสู่ **ศูนย์โสมรัฐบาล** ซึ่งรับรองคุณภาพจากรัฐบาล เป็นโสมที่อายุ 6 ปี ซึ่งถือว่ามีคุณภาพดีที่สุดในให้ท่านได้เลือกซื้อโสมคุณภาพและราคาถูกกว่าไทย 2 เท่า โสมเกาหลีถือเป็นยาบำรุงร่างกาย หรือสามารถซื้อเป็นของฝากจากประเทศเกาหลี **ศูนย์สมุนไพรอีกเกดนามู** ต้นไม้ชนิดนี้เจริญเติบโตในป่าลึกบนภูเขาที่ปราศจากมลภาวะและระดับสูงเหนือน้ำทะเล 50-800 เมตร เมล็ดพันธุ์ของสมุนไพรอีกเกดนามูนี้เป็นที่นิยมของคนเกาหลีรุ่นใหม่ เพราะมีผลช่วยลดระดับไขมันในเลือด ป้องกันโรคตับแข็ง ไม่ถูกทำลายจากการดื่มแอลกอฮอล์ กาแฟ บุหรี่ สารตกค้างจากอาหารและยา นำท่านสู่ **RED PINE** เป็นผลิตภัณฑ์ที่สกัดจากน้ำมันสน ที่มีสรรพคุณช่วยบำรุงร่างกาย ลดไขมัน ช่วยควบคุมอาหารและรักษาสมดุลในร่างกาย



เดินทางสู่ **พิพิธภัณฑสถานห้วย** เรียนรู้วิธีการทำสาหร่ายของชาวเกาหลี การบอกเล่าเรื่องราวขั้นตอนความเป็นมาของสาหร่าย ในประเทศเกาหลีได้สาหร่ายคืออาหารเป็นที่นิยม นำท่านเปิดประสบการณ์ **การทำข้าวห่อสาหร่ายสไตล์ (คิมบับ)** อาหารง่ายๆที่คนเกาหลีนิยมรับประทาน โดยการนำข้าวสุกและส่วนผสมอื่นๆ เช่น แดงกวาง แครอท ผักโขม ไข่เจียว ปูอัด แฮม เป็นต้น วางแผ่นบนแผ่นสาหร่าย ม้วนเป็นแท่งยาวๆ แล้วหั่นเป็นชิ้นพอดีคำ เสิร์ฟพร้อมหัวไชเท้าดองและกิมจิ ให้ทุกท่าน **เปิดประสบการณ์ ใส่ชุดประจำชาติฮันบก (HANBOK)** ถ่ายรูปกับฉากจำลอง 4 มิติซึ่งมีความสวยงาม



กลางวัน **รับประทานอาหารกลางวัน (พิเศษ !! เมนู B.B.Q. บุฟเฟต์)**



นำท่านเข้าชม **พระราชวังชางด็อกกุง (CHANGDEOKGUNG)** เป็นพระราชวังที่สวยงามและทรงคุณค่าที่สุดในประวัติศาสตร์เกาหลี ที่เคยมีการปกครองด้วยระบบกษัตริย์ จนได้รับการขึ้นทะเบียนให้เป็นหนึ่งในมรดกโลกทางด้านวัฒนธรรมขององค์การยูเนสโก พระราชวังแห่งนี้มีความสำคัญมากเพราะเป็นพระราชวังหลวง สร้างในปี ค.ศ.1405 ใช้เป็นที่ประทับของกษัตริย์ในราชวงศ์โชซอนหลายพระองค์ จนถึงพระเจ้าซุนจง (SEONJEONG) ซึ่งเป็นกษัตริย์องค์สุดท้ายของราชวงศ์ ที่สิ้นพระชนม์ลงในปี ค.ศ. 1926 ดังนั้น ทางรัฐบาลเกาหลีจึงได้อนุรักษ์พระราชวังแห่งนี้เอาไว้เป็นอย่างดีที่สุด



เดินทางสู่ **บูกชอนอันอกมาอิล หรือ หมู่บ้านบูกชอนอันอก (BUKCHON HANOK VILLAGE)** เป็นหมู่บ้านสไตล์เกาหลีดั้งเดิมที่มีอายุยาวนานกว่า 600 ปี ภายในหมู่บ้านจะมีบ้านเรือนทั้งหมดประมาณ 100 หลัง ในสมัยก่อนเคยเป็นที่อยู่อาศัยของสมาชิกราชวงศ์โชซอนและขุนนางระดับสูง แต่ปัจจุบันก็ได้ปรับเปลี่ยนให้กลายเป็นมรดกทางวัฒนธรรมที่มีคุณค่าแห่งหนึ่งของประเทศเกาหลี



นำท่านไปช้อปปิ้งยัง **DUTY FREE** ที่สาขาปูซานตั้งอยู่ใจกลางเมืองเลยในส่วนของ DUTY FREE จะอยู่ที่ ชั้น 7-8 มีแบรนด์หรูให้เลือกช้อปปิ้งเพียบ เช่น HERMES, CARTIER, GUCCI และ BURBERRY นอกจากนี้ยังมีโรงแรม ห้างสรรพสินค้า ซูเปอร์มาร์เก็ต ร้านอาหาร



ถึงเวลานำทุกท่านสู่ **เมียงดง หรือ สยามสแควร์เกาหลี** ท่านสามารถเลือกสินค้าแบรนด์แฟชั่นล่าสุดของเกาหลีได้ที่นี่โดยเฉพาะสินค้าวัยรุ่นเช่นเสื้อผ้า รองเท้า กระเป๋า เครื่องประดับ ทั้งแบรนด์เนม เช่น EVISU, GAP, ONISUKA TIGER และสินค้าจากแบรนด์เกาหลีโดยเฉพาะ เครื่องสำอางเช่น ETUDE HOUSE, SKIN FOOD, THE FACE SHOP, MISSHA, ROJUKISS, LANEIGE อีกทั้งยังมีร้านกาแฟ ร้านอาหารต่างๆ ท่านสามารถลิ้มลองไอศกรีม 2,000 วอน ที่สูงเกือบฟุตได้ที่นี่ และ นอกจากนั้น ยังมี STREET FOOD แบบเกาหลี ให้ทุกท่านได้ลิ้มลอง

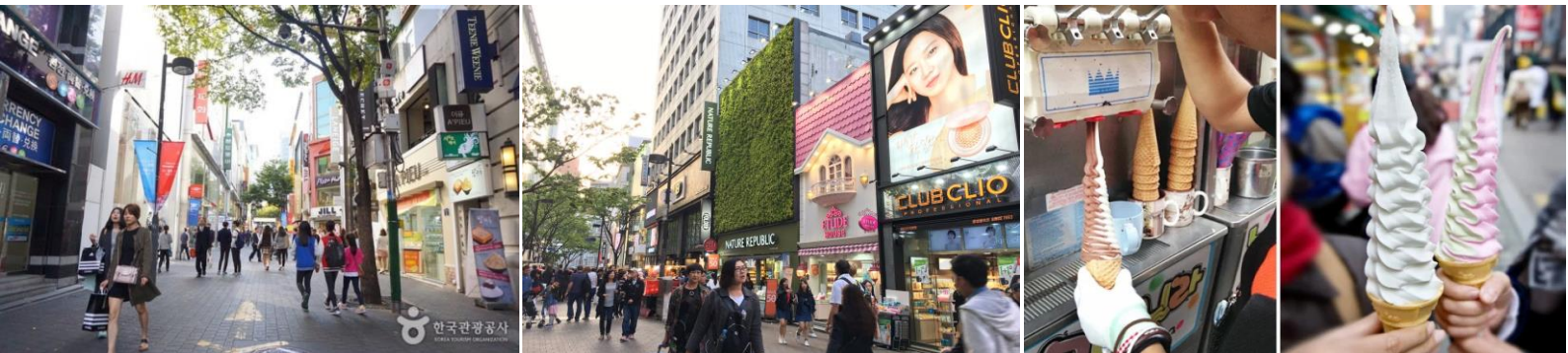

ค่า **อิสระรับประทานอาหาร**
ที่พัก L'ART HOTEL หรือเทียบเท่า

วันที่ห้า หมู่บ้านโบราณอินพยอง / HYUNDAI PREMIUM OUTLET / SUPERMARKET / กรุงเทพฯ

เช้า รับประทานอาหารเช้า ณ ห้องอาหารของโรงแรม

นำท่านเดินทางสู่ **หมู่บ้านโบราณอินพยอง (EUNPYEONG HANOK VILLAGE)** หมู่บ้าน โบราณของ เกาหลีหรือที่รู้จักกันว่า "ฮันอก" โดยฮันอกเป็นสไตล์บ้าน โบราณของเกาหลีที่มีโครงสร้างหลักเป็นไม้ เกือบทั้งหลัง มีเพียงส่วนของพื้นและเสาที่มีการใช้หินและดินหลังคาเป็นกระเบื้องดินเผา สำหรับหมู่บ้าน โบราณอินพยองนั้นตั้งอยู่ใจกลางกรุง โซล บริเวณเชิงเขาพุกันซาน เขตอินพยอง โดยหมู่บ้านนี้เริ่มสร้างเมื่อ ปี 2012 โดยมีจุดประสงค์ให้เป็นที่อยู่อาศัยและเป็นสถานที่ท่องเที่ยวไปพร้อมกัน ให้ท่าน ได้อิสระถ่ายรูป ตามอัธยาศัย นอกจากนี้ที่พลาดไม่ได้คือการดื่มด่ำบรรยากาศจากกรจิบกาแฟและชาโบราณของเกาหลี พร้อมชมวิวของหมู่บ้าน โบราณอินพยอง โดยร้านกาแฟในนั้นจะตกแต่งแบบ โบราณให้เข้ากับสไตล์ฮันอก ซึ่งเป็นที่นิยมในหมู่นักท่องเที่ยวเกาหลีเป็นอย่างมาก โดยนิยมมานั่งพักผ่อนพร้อมชมวิวทิวทัศน์อัน สวยงามของหมู่บ้านอินพยองซึ่งเข้ากับบรรยากาศเป็นอย่างยิ่ง **(ไม่รวมค่าอาหารและเครื่องดื่ม)**



เดินทางสู่ **HYUNDAI PREMIUM OUTLET** พรีเมียม เอาท์เล็ต ที่ใหญ่ที่สุดในเกาหลี แหล่งรวมร้านค้า แบรินด์เนมระดับโลก เช่น ARMANI, CALVIN KLEIN, DIESEL, DKNY, GUESS, ESCADA เป็นต้น ให้ท่านเลือกซื้อปิ้งกันอย่างจุใจ



กลางวัน **รับประทานอาหารกลางวัน (เมนูชาบูชาบู)**



นำท่านสู่ **SUPERMARKET** ซึ่งท่านสามารถเลือก ซื้อสินค้าเกาหลีได้อีกรอบ โดยเฉพาะของกิน เช่น บะหมี่จีนราเมียน (มาม่าสไตล์เกาหลี) อูด้ง กิมจิ ขนมซ็อกโก้พาย น้ำจิ้มปรุงรสหมูย่างเกาหลี ไม้ค้อนโสมสำเร็จรูป ผลไม้ตามฤดูกาล ในราคาพิเศษก่อนกลับเมืองไทย



ถึงเวลาอันสมควร นำท่านสู่ **ท่าอากาศยานนานาชาติอินชอน**

17.15 เดินทางกลับสู่ **กรุงเทพฯ** โดย **สายการบินแอร์ปูซาน BX** โดยเที่ยวบินที่ **BX747**

21.20 เดินทางถึงท่าอากาศยานสุวรรณภูมิ โดยสวัสดิภาพ พร้อมความประทับใจ

** หมายเหตุ **

รูปภาพประกอบในรายการนี้มีวัตถุประสงค์**เพื่อประกอบ**การอธิบายถึงสถานที่ และรายการเมนูอาหาร**เท่านั้น**

อัตราค่าบริการ ผู้ใหญ่ พักห้องละ 2 หรือ 3 ท่าน				
วันที่เดินทาง	ราคาผู้ใหญ่ (บาท)	พักเดี่ยว / เดินทาง ท่านเดี่ยว เพิ่ม (บาท)	ที่นั่ง	หมายเหตุ
มิถุนายน 2024				
30 พฤษภาคม – 03 มิถุนายน 2024	21,888	6,900.-	25	
31 พฤษภาคม – 04 มิถุนายน 2024	21,888	6,900.-	25	
05 – 09 มิถุนายน 2024	16,888	6,900.-	25	
07 – 11 มิถุนายน 2024	16,888	6,900.-	25	
12 – 16 มิถุนายน 2024	16,888	6,900.-	25	
14 – 18 มิถุนายน 2024	18,888	6,900.-	25	
19 – 23 มิถุนายน 2024	18,888	6,900.-	25	
26 – 30 มิถุนายน 2024	18,888	6,900.-	25	
28 มิถุนายน – 02 กรกฎาคม 2024	18,888	6,900.-	25	
กรกฎาคม 2024				
03 - 07 กรกฎาคม 2024	16,888	6,900.-	25	
05 - 09 กรกฎาคม 2024	16,888	6,900.-	25	
10 -14 กรกฎาคม 2024	16,888	6,900.-	25	
12 - 16 กรกฎาคม 2024	18,888	6,900.-	25	
18 - 22 กรกฎาคม 2024	21,888	6,900.-	25	
19 - 23 กรกฎาคม 2024	21,888	6,900.-	25	
20 - 24 กรกฎาคม 2024	19,888	6,900.-	25	
26 - 30 กรกฎาคม 2024	21,888	6,900.-	25	
27 - 31 กรกฎาคม 2024	19,888	6,900.-	25	
สิงหาคม 2024				
02 - 06 สิงหาคม 2024	18,888	6,900.-	25	
07 - 11 สิงหาคม 2024	19,888	6,900.-	25	
08 – 12 สิงหาคม 2024 (ช่วงวันแม่)	21,888	6,900.-	25	
09 – 13 สิงหาคม 2024 (ช่วงวันแม่)	21,888	6,900.-	25	
14 - 18 สิงหาคม 2024	16,888	6,900.-	25	
16 – 20 สิงหาคม 2024	18,888	6,900.-	25	
21 – 25 สิงหาคม 2024	16,888	6,900.-	25	
23 – 27 สิงหาคม 2024	18,888	6,900.-	25	
28 - 31 สิงหาคม 2024	16,888	6,900.-	25	

กันยายน 2024				
04-08 กันยายน 2024	16,888	6,900.-	25	
06-10 กันยายน 2024	16,888	6,900.-	25	
11-15 กันยายน 2024	16,888	6,900.-	25	
13-17 กันยายน 2024	18,888	6,900.-	25	
18-22 กันยายน 2024	18,888	6,900.-	25	
20-24 กันยายน 2024	18,888	6,900.-	25	
25-29 กันยายน 2024	18,888	6,900.-	25	
27 กันยายน – 01 ตุลาคม 2024	19,888	6,900.-	25	

**** ราคาทัวร์ไม่รวมค่าทิปมัคคุเทศก์ (ตามธรรมเนียม) 1,700 บาท / ท่าน / ทริป ชำระที่สนามบิน ณ วันเดินทาง****

หมายเหตุ : ไม่มีราคาเด็ก

****ราคา INFANT (อายุไม่ถึง 2 ปี บริบูรณ์ ณ วันเดินทางกลับ) ท่านละ 4,900 บาท**

อัตรานี้รวมรายการทัวร์และตั๋วเครื่องบินแล้ว**

ราคาทัวร์รวม

1. ค่าตั๋วเครื่องบินไป-กลับตามเส้นทางที่ระบุในรายการ ขึ้นที่ศานาจรไป-กลับพร้อมคณะ กรณีอยู่ต้องเสียค่าเปลี่ยนแปลงตั๋ว
2. ค่าอาหารทุกมื้อ ตามที่ระบุในรายการ
3. ค่าที่พักตามระบุในรายการ พักห้องละ 2 ท่าน ตามโรงแรมที่ระบุหรือเทียบเท่า
4. ค่ารถรับ-ส่ง และนำเที่ยวตามรายการ
5. ค่าภาษีสนามบิน ทุกแห่งที่มี
6. ค่าน้ำหนักกระเป๋าสัมภาระท่านละ 20 กก. 1ใบ / ท่าน
7. ค่าหัวหน้าทัวร์นำท่านท่องเที่ยวตลอดรายการในต่างประเทศ
8. ค่าประกันอุบัติเหตุระหว่างเดินทาง การชดเชยอุบัติเหตุส่วนบุคคลกรณี เสียชีวิต สูญเสียอวัยวะสาหัสหรือ ทุพพลภาพถาวรสิ้นเชิง 1,000,000 บาท

ราคาทัวร์ไม่รวม

1. ค่าใช้จ่ายส่วนตัว อาทิ ค่าทำหนังสือเดินทาง, ค่าโทรศัพท์ส่วนตัว, ค่าช้อปปิ้ง, มินิบาร์ในห้อง, รวมถึงค่าอาหาร และ เครื่องดื่มที่สั่งเพิ่มนอกเหนือรายการ (หากท่านต้องการสั่งเพิ่ม กรุณาติดต่อหัวหน้าทัวร์แล้วจ่ายเพิ่มเองต่างหาก)
2. ค่าทิปคนขับรถ และไกด์ท้องถิ่นท่านละ 60,000 วอน หรือ 1,700 บาท ต่อท่านตลอดทั้งทริป
3. ค่าภาษีมูลค่าเพิ่ม 7% และภาษีหัก ณ ที่จ่าย 3% (กรณีออกไปเสร็จรับเงินในนามบริษัท หรือต้องการใบกำกับภาษี)
4. ค่าน้ำหนักกระเป๋าสัมภาระ ที่หนักเกินสายการบินกำหนด (ปกติ 20 กก.) 1 ใบ / ท่าน
5. ค่าวีซ่าสำหรับพาสปอร์ตต่างดาว
6. ค่าธรรมเนียม / ค่าลงทะเบียน K-ETA (10,300 WON)

เงื่อนไขการจองและการให้บริการ

1. ในการจองครั้งแรก มัคจำ ท่านละ **10,000 บาท** หรือชำระทั้งหมด
2. ส่วนที่เหลือชำระก่อนเดินทาง 15 วัน ในกรณีที่ไม่มีชำระเงินส่วนที่เหลือตามเวลาที่กำหนด ขอสงวนสิทธิ์ในการบอกยกเลิกการเดินทาง
3. การจองจะมีผลสมบูรณ์โดยจะต้องส่งแฟกซ์หรืออีเมลใบจองทัวร์ให้เจ้าหน้าที่ฝ่ายขายพร้อมกรอกรายชื่อของผู้เดินทางที่สะดวกตรงตามหนังสือเดินทาง
4. บริษัทฯ ขอสงวนสิทธิ์เก็บเพิ่ม 300 USD หากลูกค้าต้องการขอแยกออกจากกรุ๊ปหรือไม่เที่ยวตามรายการที่กำหนด
5. ลูกค้าที่ใช้หนังสือเดินทางต่างชาติ บริษัทฯ ขอสงวนสิทธิ์เก็บเพิ่ม 100 USD

การยกเลิก

1. การยกเลิกการเดินทางจะมีผลสมบูรณ์ ก็ต่อเมื่อได้แฟกซ์ หรือ อีเมล การยกเลิกให้กับเจ้าหน้าที่ฝ่ายขาย
 - ยกเลิกก่อนการเดินทาง 30 วันทำการขึ้นไป คืนเงินทั้งหมด
 - ยกเลิกก่อนการเดินทาง 15 วันทำการขึ้นไป เก็บค่าใช้จ่าย 50% ของราคาทัวร์
 - ยกเลิกการเดินทางน้อยกว่า 1 - 14 วันทำการ เก็บค่าใช้จ่ายทั้งหมด 100 % ของราคาทัวร์

**** การยกเลิกไม่นับวันเสาร์อาทิตย์ และวันหยุดนักขัตฤกษ์ ****
2. การขอยกเลิกการเดินทางในกรณีที่เจ็บป่วยหรือมีเหตุจากร่างกายที่ไม่สามารถเดินทางในช่วงเวลาที่จองได้ การยกเลิกการเดินทางจะต้องแสดงใบรับรองแพทย์จากโรงพยาบาลให้กับเจ้าหน้าที่ฝ่ายขายทั้งนี้บริษัทฯ ขอสงวนสิทธิ์พิจารณาในการคืนเงินให้กับลูกค้าเป็นกรณีไป
3. **ในกรณีที่เจ้าหน้าที่ตรวจคนเข้าเมืองปฏิเสธการเข้า-ออกนอกประเทศซึ่งอยู่นอกเหนือความรับผิดชอบของบริษัทฯ บริษัทฯ ขอสงวนสิทธิ์ไม่คืนค่าทัวร์ไม่ว่ากรณีใดๆทั้งสิ้น**
4. ในกรณีที่กรุ๊ปที่เดินทางช่วงวันหยุดหรือเทศกาล บริษัทฯ ได้มีการกรันด์มัคจำหรือซื้อขายแบบมีเงื่อนไขกับสายการบิน รวมถึงเที่ยวบินพิเศษ เช่น CHARTER FLIGHT (เหมาลำ), EXTRA FLIGHT (เที่ยวบินพิเศษที่เพิ่มเข้ามาช่วงวันหยุด หรือ เทศกาลดังกล่าว) บริษัทฯ ขอสงวนสิทธิ์ไม่คืนเงินค่ามัคจำ หรือ ค่าทัวร์ทั้งหมด

หมายเหตุ

1. บริษัทฯ ขอสงวนสิทธิ์ ยกเลิกการเดินทาง ในกรณีที่จำนวนผู้เดินทาง ต่ำกว่า 15 ท่าน (ผู้ใหญ่) ขึ้นไป โดยบริษัทฯ จะแจ้งให้ทราบล่วงหน้าอย่างน้อย 7 วัน ก่อนการเดินทาง
2. เที่ยวบินและรายการท่องเที่ยว สามารถเปลี่ยนแปลงได้ตามความเหมาะสมโดยคำนึงถึงผลประโยชน์ของผู้เดินทางเป็นสำคัญ
3. หนังสือเดินทาง ต้องมีอายุเหลือใช้งาน ไม่น้อยกว่า 6 เดือน และบริษัทฯ รับเฉพาะผู้มีจุดประสงค์เดินทางเพื่อท่องเที่ยวเท่านั้น
4. ทางบริษัทฯ ขอสงวนสิทธิ์ไม่รับผิดชอบต่อค่าเสียหายใดๆทั้งสิ้น อันเนื่องมาจากเกิดกรณีความล่าช้าจากสายการบิน, การประท้วง, การนัดหยุดงาน, การก่อกวน, การจลาจล, การจลาจล, การเมือง, ภัยธรรมชาติ รวมถึงการปิดให้บริการของสถานที่อันเนื่องมาจาก สภาพอากาศ หรือเหตุสุดวิสัย นอกเหนือการควบคุม (โดยบริษัทฯ จะดำเนินการประสานงานเพื่อประโยชน์สูงสุดแก่ลูกค้า)
5. ทางบริษัทฯ ขอสงวนสิทธิ์ไม่คืนเงิน ในกรณีที่ท่านใช้บริการของทางบริษัทฯ ไม่ครบ เช่น ไม่เที่ยวบางรายการ, ไม่ทานอาหารบางมื้อ เพราะค่าใช้จ่ายทุกอย่าง ทางบริษัทฯ ได้ชำระค่าใช้จ่ายให้ตัวแทนต่างประเทศแบบเหมาขาดก่อนออกเดินทางแล้ว
6. ทางบริษัทฯ ขอสงวนสิทธิ์ไม่รับผิดชอบต่อใดๆ หากเกิดสิ่งของสูญหายจากการโจรกรรม และ/หรือ เกิดอุบัติเหตุที่เกิดจากความประมาทของตัวนักท่องเที่ยวเอง
7. เมื่อท่านตกลงชำระเงินไม่ว่าทั้งหมดหรือบางส่วนกับทางบริษัทฯ จะถือว่าท่านได้ยอมรับในเงื่อนไขข้อตกลงต่างๆแล้วตามที่ได้ระบุไว้แล้วทั้งหมด