



Proud Holiday & Tour

33/3 Soi Intrawat 21 Bangramard Talingchan Bangkok Thailand 10170

ใบอนุญาตประกอบธุรกิจนำเที่ยวเลขที่ 11/11760



080-035-1888



ProudHoliday&Tour



@proudholiday



Proudtogo.333@gmail.com



www.proudholiday.com



LILY BEACH



Resort & Spa Maldives

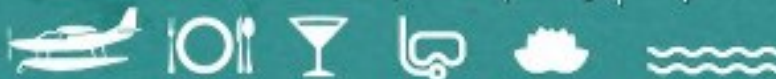

เริ่มต้น

Duluxe Water Villa

77,400

ห้องกลางน้ำ 4D3N

all inclusive





LILY BEACH RESORT AND SPA MALDIVES



- All Inclusive
- เดินทางโดย Seaplane เพียง 25 นาที

- ประกันอุบัติเหตุวงเงิน 1,000,000 บาท ค่ารักษาพยาบาลเนื่องจากอุบัติเหตุ 500,000 บาท
- ไม่ต้องแสดงผลตรวจ RT-PCR และไม่ต้องแสดงผลการรับวัคซีน (ยังไม่เคยฉีดวัคซีนก็เข้ามัลดีฟส์ได้)



LILY BEACH RESORT & SPA AT HUVAHENDHOO, MALDIVES

LILY BEACH RESORT & SPA MALDIVES



Lily Beach, Maldives รีสอร์ททรีสตอร์ท 5 ดาวพรีเมียม ห้องพักสวยกว้างขวาง เด็กสามารถพักกับผู้ใหญ่ที่ห้องกลางน้ำได้ บริเวณรอบๆรีสอร์ทมีปะการังและพันธ์สัตว์น้ำมากมาย Lily Beach Resort ให้บริการแบบแพคเกจ *All Inclusive* รวมอาหารทุกมื้อและเครื่องดื่มแบบไม่อั้น รวมถึงกิจกรรม รีสอร์ทนี้ตั้งอยู่บริเวณ *South Ari Atoll* การเดินทางไปยังรีสอร์ทใช้เวลาเพียง 25 นาที โดย *Seaplane* โดยจุดเด่นของห้อง *Deluxe Water Villa with Pool* จะมีพื้นที่กระจกขนาดใหญ่ในห้องพัก ทำให้สามารถเห็นสัตว์น้ำที่ว่ายไปมาได้อย่างง่ายดาย

Location: South Ari Atoll

Transfer: 25 Minutes by Seaplane

The Prices are quoted in Thai Currency (Baht)

Prices in these packages are for per person/ Twin Sharing room

The Company reserves the right to change the price if there's the significant changing in exchange rate, etc.

HIGHLIGHTS



SEAPLANE 25 นาที



หาดส่วนตัว



ALL INCLUSIVE



DIVING



เด็กสามารถพักผ่อน
กลางน้ำได้



LILY BEACH RESORT & SPA MALDIVES

แพ็คเกจโปรโมชั่นนี้ สามารถเดินทางด้วยตนเอง

SPECIAL PROMOTION

TRAVELING PERIOD: 8 JAN – 30 APR 2024

****FREE** กิจกรรม 3 อย่างจาก 4 กิจกรรม (Coral Garden Snorkeling, Sunset Fishing, Sunset Cruise, Local Island Visit) ทั้งนี้ขึ้นอยู่กับสภาพอากาศ, ที่ว่างและตารางกิจกรรม**

TRAVELING PERIOD: 8 JAN – 30 APR 2024			
พร้อม Platinum Plan + Transfer Shared Seaplan			
ราคาพิเศษนี้จองภายใน 31 ม.ค. 2566 หากจองแล้วมีแพ็คเกจราคาพิเศษออกมา จะไม่สามารถ rebook ได้			
Room type (Twin sharing)	Special Price 3 Nights	Special Price 4 Nights	Special Price 5 Nights
FREE UPGRADE FULL BOARD TO ALL INCLUSIVE			
Beach Villa	70,100	86,200	101,800
Deluxe Water Villa	82,600	102,900	124,100

SPECIAL PROMOTION

TRAVELING PERIOD: 1 MAY – 30 SEP 2024

****FREE** กิจกรรม 3 อย่างจาก 4 กิจกรรม (Coral Garden Snorkeling, Sunset Fishing, Sunset Cruise, Local Island Visit) ทั้งนี้ขึ้นอยู่กับสภาพอากาศ, ที่ว่างและตารางกิจกรรม**

TRAVELING PERIOD: 1 MAY – 30 SEP 2024			
พร้อม Platinum Plan + Transfer Shared Seaplan			
ราคาพิเศษนี้จองภายใน 31 ม.ค. 2566 หากจองแล้วมีแพ็คเกจราคาพิเศษออกมา จะไม่สามารถ rebook ได้			
Room type (Twin sharing)	Special Price 3 Nights	Special Price 4 Nights	Special Price 5 Nights
Beach Villa	63,400	78,100	93,700
Deluxe Water Villa	77,400	96,700	117,900

SPECIAL PROMOTION

TRAVELING PERIOD: 1 – 31 OCT 2024

****FREE** กิจกรรม 3 อย่างจาก 4 กิจกรรม (Coral Garden Snorkeling, Sunset Fishing, Sunset Cruise, Local Island Visit) ทั้งนี้ขึ้นอยู่กับสภาพอากาศ, ที่ว่างและตารางกิจกรรม**

TRAVELING PERIOD: 1 – 31 OCT 2024			
พร้อม Platinum Plan + Transfer Shared Seaplan			
ราคาพิเศษนี้จองภายใน 31 ม.ค. 2566 หากจองแล้วมีแพ็คเกจราคาพิเศษออกมา จะไม่สามารถ rebook ได้			
Room type (Twin sharing)	Special Price 3 Nights	Special Price 4 Nights	Special Price 5 Nights
Beach Villa	68,000	84,100	99,700
Deluxe Water Villa	80,500	100,800	122,100

EXTRA PERSON SUPPLEMENT (พักกับผู้ใหญ่ 2 ท่าน)			
TRAVELING PERIOD: 8 JAN – 31 OCT 2024			
พร้อม Platinum Plan + Transfer Shared Seaplan			
ราคาพิเศษนี้จองภายใน 31 ม.ค. 2566 หากจองแล้วมีแพ็คเกจราคาพิเศษออกมา จะไม่สามารถ rebook ได้			
Room type (Twin sharing)	Special Price 3 Nights	Special Price 4 Nights	Special Price 5 Nights
Extra Adult: 12 years old & above	53,600	66,000	78,400
Extra Child 1 st and 2 nd : 2 – 11.99 yrs	10,000	10,200	10,400
Extra Child: 0 – 1.99 yrs	750	1,000	1,250

****หมายเหตุ/ Note:**

- เด็ก 2 คน อายุน้อยกว่า 11.99 ปี ใช้เตียงเดียวกับผู้ปกครองและทานอาหาร meal plan เดียวกับผู้ปกครองชำระเพียงค่าภาษีประเทศมัลดีฟส์และค่า Transfer/Complimentary 2 Children below 11.99 years for staying and dining while using existing bedding and as per parent meal Plan. Children pay only green tax and transfer.



กำหนดการเดินทาง

DAY 1 กรุงเทพฯ - ท่าอากาศยานนานาชาติเวลาน่า เมืองมาเล่ – LILY BEACH RESORT & SPA MALDIVES

- 06.30 น. ผู้โดยสารทำการเช็คอินด้วยตนเอง ณ ท่าอากาศยานสุวรรณภูมิ/ ท่าอากาศยานดอนเมือง อาคารผู้โดยสารขาออกระหว่างประเทศ (ควรถึงสนามบิน 2-3 ชม. ก่อนการเดินทาง)
- XX.XX น. ออกเดินทางสู่เมืองมาเล่ สาธารณรัฐมัลดีฟส์ ท่าอากาศยานนานาชาติเวลาน่า VELANA AIRPORT
- XX.XX น. เดินทางถึงท่าอากาศยานเวลาน่า หลังผ่าน ตม. และรับสัมภาระเรียบร้อยแล้ว กรุณาเดินทางออกมาที่เคาน์เตอร์ LILY BEACH RESORT & SPA MALDIVES เจ้าหน้าที่จะรอต้อนรับอยู่ด้านหน้าและอำนวยความสะดวก เพื่อนำท่านเดินทางต่อโดย ซีเพลน (Seaplane) เพื่อเข้าสู่รีสอร์ท ใช้เวลาเดินทางประมาณ 35 นาที
- XX.XX น. ถึงที่พัก LILY BEACH RESORT & SPA MALDIVES พร้อมรับบริการของว่างและเครื่องดื่ม Welcome drink ทำการเช็คอินเข้าสู่ที่พักเก็บสัมภาระ และพักผ่อนตามอัธยาศัย
- เย็น รับประทานอาหารเย็น ณ ห้องอาหาร จากนั้นพักผ่อนตามอัธยาศัย

DAY 2/3/4 LILY BEACH RESORT & SPA MALDIVES

- เช้า รับประทานอาหารเช้า ณ ห้องอาหารรีสอร์ท
อิสระพักผ่อน สนุกสนานกับกิจกรรมต่างๆ ของทางรีสอร์ท เช่น บริการอุปโภคบริโภคน้ำดื่ม, กิจกรรมทางน้ำ หรือเลือกซื้อ Option Tour กับทางรีสอร์ท (บางกิจกรรมอาจมีค่าใช้จ่าย โปรดสอบถามรีสอร์ทเพิ่มเติม)
- เที่ยง รับประทานอาหารกลางวัน ณ ห้องอาหารของรีสอร์ท
ช่วงบ่ายอิสระพักผ่อนตามอัธยาศัย ดื่มด่ำกับบรรยากาศ ทิวทัศน์อันสวยงามของมัลดีฟส์
- เย็น รับประทานอาหารเย็น ณ ห้องอาหาร จากนั้นพักผ่อนตามอัธยาศัย

DAY 3/4/5 LILY BEACH RESORT & SPA MALDIVES – ท่าอากาศยานนานาชาติเวลาน่า – กรุงเทพฯ

- เช้า รับประทานอาหารเช้า ณ ห้องอาหารรีสอร์ท
หลังรับประทานอาหารเช้าเรียบร้อยแล้ว ลูกค้ายทำการเช็คเอาท์ ทางรีสอร์ทจะแจ้งเวลานัดหมายการเดินทางไปสนามบินให้ทราบล่วงหน้าในคืนสุดท้ายของการเข้าพัก
- XX.XX น. ออกเดินทางโดย ซีเพลน (Seaplane) ไปยังสนามบินเวลาน่า เมืองมาเล่ ลูกค้าสามารถทำการเช็คอินโหลดสัมภาระที่เคาน์เตอร์สายการบินด้วยตนเอง
- XX.XX น. ออกเดินทางจากมัลดีฟส์มุ่งหน้าสู่ สนามบินสุวรรณภูมิ/สนามบินดอนเมือง กรุงเทพฯ
- XX.XX น. ถึงกรุงเทพฯ โดยสวัสดิภาพและความประทับใจ

Beach Villa

6 VILLAS / SIZE: 68M



FACILITIES

- Private deck with direct access to the beach
- Queen-size double bed (W180 x L200cm)
- Daybed (W85 x L180cm)
- Outdoor bathroom with Jacuzzi bathtub, WC and shower
- Air conditioning
- Ceiling fan
- Minibar
- Coffee/tea/Nespresso-making facilities
- Safety deposit box
- Internet access
- DVD player
- Home theatre system
- 49" Smart TV
- Satellite TV

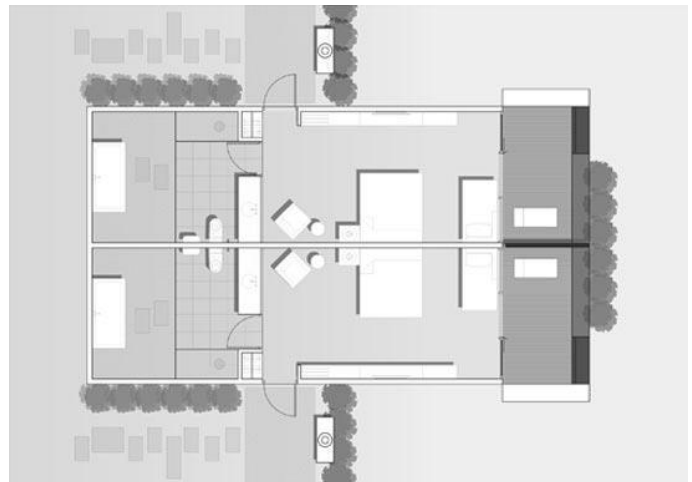

Deluxe Water Villa

36 VILLAS / SIZE: 126M²



FACILITIES

- Private overwater deck with 7m² Jacuzzi plunge pool
- Artistically designed glass floor
- Queen-size double bed (W180 x L200cm)
- Oversized Daybed (W150 x L180cm)
- In-room bath with Jacuzzi tub, WC and shower booth
- Air conditioning
- Ceiling fan
- Minibar
- Coffee/tea/Nespresso-making facilities
- Safety deposit box
- Internet access
- DVD player
- Home theatre system
- 48" Smart TV, 44" Smart TV
- Satellite TV

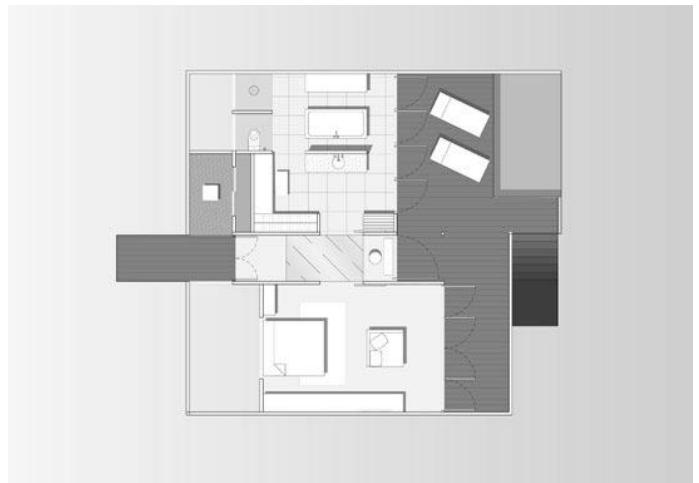

เงื่อนไขที่พัก / CONDITIONS:

- ช่วงปกติ เข้าพักอย่างน้อย 3 คืน / Minimum Stay 3 nights
- ราคานี้ เป็นราคาต่อท่าน เดินทางเข้าพัก 2 ท่าน ต่อห้อง / Price per person base on twin sharing basic.
- **** ราคาข้างต้นเป็นราคา ณ ปัจจุบัน หากมีโปรโมชั่นใหม่ไม่สามารถ re-book ได้ ****
- ราคาข้างต้นเป็นราคาตามอัตราแลกเปลี่ยน ณ ปัจจุบัน หากมีการเปลี่ยนแปลงของอัตราแลกเปลี่ยนในอัตราที่สูง ณ ช่วงเวลาที่ทำการจอง บริษัทฯขอสงวนสิทธิ์ในการเปลี่ยนแปลงราคา
- ราคาข้างต้นคำนวณจากอัตราภาษีของประเทศมัลดีฟส์ ณ อัตราปัจจุบัน (GST และภาษีอื่นๆ) หากมีการเปลี่ยนแปลงอัตราภาษีต่างๆของประเทศมัลดีฟส์ ณ ช่วงเวลาที่ทำการจอง บริษัทฯขอสงวนสิทธิ์ในการเปลี่ยนแปลงราคา

Remark:

- การเดินทางสู่รีสอร์ทนี้ ต้องเดินทางด้วยเครื่องบิน Seaplane (หยุดให้บริการหลังเวลา 15.00 น.) / *Seaplane Transfer operates day time only. Guest arrival after 15.00 hrs. Have to overnight in Male'*
- ข้อกำหนดสำหรับการเดินทางโดย Seaplane กระเป๋าเดินทางเช็คอิน มีน้ำหนักได้ไม่เกิน 20 กิโลกรัม ต่อคน หากน้ำหนักเกินกำหนด จะต้องเสียค่าระวางเพิ่ม โดยตรงกับเจ้าหน้าที่สายการบิน/ *Check-in Baggage up to 20 kg/person. Baggage in excess weight will be charged by the airline.*

PACKAGES INCLUDE:

- ค่ารับส่ง สนามบิน-ที่พัก-สนามบิน ด้วยเครื่องบินน้ำ/ Round trip transfer by Seaplane
- ค่าที่พักในรีสอร์ท / Accommodation at the resort
- รวมค่า อาหารเช้า กลางวัน เย็นทุกมื้อ รวมเครื่องดื่มแบบไม่มีและมีแอลกอฮอล์ เช่น เหล้า เบียร์ ไวน์ ในบาร์ เครื่องดื่มในเวลาที่กำหนดโดยประมาณ 10.30 น. - 22.00 น./ Platinum All Inclusive Plan: including alcoholic & non-alcoholic drink.
- ภาษี และ Service Charge ประเทศมัลดีฟส์อัตราปัจจุบัน/GST and Service Charge of Maldives as current rate
- การต้อนรับและอำนวยความสะดวกที่สนามบินมาเล/Meet and greet at Male Airport
- ประกันภัยในการเดินทาง (ตามเงื่อนไขกรมธรรม์)/ Traveling Insurance (Conditions apply)

PACKAGES DO NOT INCLUDE:

- ตัวเครื่องบินไป-กลับ กรุงเทพฯ-มัลดีฟส์ / Round Trip Air ticket Bangkok - Maldives
- การรับประทานอาหารภายในวิลล่า / Dining in the Villa
- ดำน้ำลึก, การรับประทานอาหาร หรือกิจกรรมสันทนาการใดๆ ที่ไม่ได้ระบุไว้ข้างต้น / Scuba diving, other meals or activities that do not mentioned in the package
- ค่าใช้จ่ายส่วนตัวอื่นๆ / ค่าภาษีมูลค่าเพิ่ม 7% และภาษีหัก ณ ที่จ่าย 3% (ในกรณีที่ต้องการใบกำกับภาษี)

DETAIL OF MEAL PLAN

PLATINUM PLAN INCLUSIONS	
<p>Arrival & Departure</p> <ul style="list-style-type: none"> Meet, greet & assist at Male International airport by our airport representatives as well as hotel staff. Complimentary VIP Lounge Access on the Trans Maldivian Airways (TMA) Sea Plane Terminal 	<p>Excursions</p> <ul style="list-style-type: none"> 3 Excursions to Choose From 4 <ul style="list-style-type: none"> Coral Garden Snorkelling Sunset Fishing Trip Sunset Cruise Local Island Visit
<p>Wine & Dine</p> <ul style="list-style-type: none"> "Lily Maa" Main Restaurant - A sumptuous Buffet for Breakfast, Lunch and Dinner with Live-Cooking Stations, Grill, BBQ (*Special menu option available on request for certain dietary requirements); More than 20 types of imported cheese from France served for breakfast, lunch and dinner; "Tamarind" Specialty Restaurant - One visit per person per week to restaurant "Tamarind" for a chance to experience a delightful Thai and Indian cuisines "AQVA Pool Bar" – A-La-Carte menu option for lunch, unlimited alcoholic and non-alcoholic Cocktails, variety of Juices, Soft drinks, Selection of Tea and Coffee Blends "Vibes Bar"- Live Entertainment weekly, A-La-Carte Menu option for Lunch, unlimited Cocktails and Signature Drinks, Fresh Juices, Soft Drinks, Tea and Coffee Blends Selection of 80 Premium Wines from all around the world available in our restaurants and the bars. Selected French Champagne Taittinger "Spirit Bar & Lounge"- Unlimited Signature Drinks, Alcoholic & Non-Alcoholic Cocktails, selection of Coffee blends, variety of Juices and Soft Drinks. "Beach Bar" – great place at the beach serving unlimited alcoholic, non-alcoholic drinks, soft drinks and juices. Premium Mini Bar, maintained daily with Beer, Wine, Soft drinks, Water and some snacks. 	<p>Sports, Recreation, Activities & Facilities</p> <ul style="list-style-type: none"> Complimentary Snorkelling equipment Complimentary Non-Motorized Watersports Complimentary Free Wi-Fi throughout the resort High speed internet on request and on chargeable basis (High speed internet data sim card can be purchased at the resort) Complimentary use of: <ul style="list-style-type: none"> Tennis Court Volleyball Ground Fully Equipped Gymnasium Indoor Games Yoga & Fitness classes on Schedule "Turtles" Kids Club for the smallest guests with various activities and in-house surprises. Turtles"

TERMS AND CONDITIONS - Platinum Plan & Meal Upgrades
<ul style="list-style-type: none"> Platinum Plan rate does not include In-Villa Dining. Such requests will be subject to additional charges. The services included in the Platinum Plan are packaged, therefore are non-refundable and non-transferable. The excursions included are subject to Weather conditions Bars opening hours: "Vibes Bar" – (10:00 am – 12:00 midnight); "Aqva Pool Bar" – (10:00 am – 10:30 pm); "The Spirit Bar & Lounge" –(09:00 am - 01.00 am); Beach Bar – (10:00 am- 06.00 pm) Lunch will be included either on arrival or departure day, depending on the time of arrival at the resort. **The Platinum Plan may undergo some slight change from one year to another. The Hotel reserves the right to effect such changes with 1-week written notice. Platinum Plan Upgrades sold to the guests must be communicated at the time of the booking to reservations@lilybeachmaldives.com, so that corresponding dinner reservations can be made in advance of the clients' arrival. Preferred dates for these dinners will be noted but cannot be guaranteed.

***To dine at Tammarind restaurant is required minimum 4 nights stay. ***

****The Platinum Plan may undergo some slight change from one year to another. The Hotel reserves the right to effect such changes with one week written notice****

HONEYMOON BENEFIT

- One-time Bed decoration during the stay
- 250-gram heart shaped cake.
- Bottle of Sparking Wine
- Fruit basket
- Wedding certificate must be submitted upon booking request and upon arrival to avail the benefits

CHECK IN / CHECK OUT:

- Check in: 14.00 hrs. (เช็คอินช่วงเช้าได้ ในกรณีมีห้องพักรว่าง) / Early check-in: possible when room is available.
- Check out: 11.00 hrs.
- หากต้องการใช้ห้องพักต่อ ระหว่างเวลา 12.00 น. ถึง 18.00 น. คิดค่าบริการ 50% ของราคาห้องพัก / Day Use: 12.00 -18.00, room charge 50%.
- หากใช้ห้องพักเกิน 18.00 น. คิดค่าบริการ 100% ของราคาห้องพัก / Day use: over 18.00, room charge 100%.

CANCELLATION POLICY

- ยกเลิกก่อนเดินทาง 45 วัน หักค่าใช้จ่าย 50 % ของราคาแพคเกจ
- ยกเลิกก่อนเดินทาง 30 – 44 วัน หักค่าใช้จ่าย 75 % ของราคาแพคเกจ
- ยกเลิกน้อยกว่า 30 วัน ก่อนเดินทาง บริษัทขอสงวนสิทธิ์ ไม่คืนเงิน ไม่ว่าจะบางส่วนหรือทั้งหมด
- การยกเลิกกะทันหันหรือยกเลิกช่วงเทศกาล, วันหยุดยาว, พักไม่ครบตามที่จอง ทางบริษัทขอสงวนสิทธิ์ ไม่คืนเงิน ทุกกรณี

** หมายเหตุ

- อัตราค่าบริการคิดคำนวณจากอัตราแลกเปลี่ยน ณ ปัจจุบัน บริษัทฯ ขอสงวนสิทธิ์ในการปรับเปลี่ยนราคาค่าบริการในกรณีที่มีการขึ้นราคาค่าตัวเครื่องบิน ภาษีเดินทาง ค่าประกันภัย ค่าธรรมเนียมน้ำมัน หรือมีการประกาศลดค่าเงินบาท หรืออัตราแลกเปลี่ยนได้ปรับขึ้นในช่วงใกล้วันที่คุณจะได้เดินทาง
- หากท่านถูกเจ้าหน้าที่ตรวจคนเข้าเมืองของประเทศนั้นๆ ปฏิเสธการเข้า-ออกเมือง ด้วยเหตุผลใดๆก็ตาม ถือเป็นเหตุผล ซึ่งอยู่นอกเหนืออำนาจและความรับผิดชอบของบริษัทฯ ทางบริษัทฯ ขอสงวนสิทธิ์ที่จะไม่คืนเงินไม่ว่าบางส่วน หรือทั้งหมด
- บริษัทฯ ขอสงวนสิทธิ์ที่จะไม่รับผิดชอบต่อค่าใช้จ่ายใดๆ ในกรณีที่เกิดเหตุสุดวิสัย เช่น การยกเลิก หรือล่าช้าของสาย การบิน เรือ รถไฟ อุบัติเหตุ ภัยธรรมชาติ การนัดหยุดงาน การจลาจล หรือสิ่งของสูญหายตามสถานที่ต่างๆ ซึ่งเป็นเรื่องที่เหนืออำนาจควบคุมของบริษัทฯ
- ในระหว่างการท่องเที่ยวนี้ หากท่านไม่ใช้บริการใดๆ ไม่ว่าทั้งหมดหรือบางส่วน ถือว่าท่านสละสิทธิ์ ไม่สามารถเรียกร้อง ขอคืนค่าบริการได้
- บริษัทฯ ขอสงวนสิทธิ์ที่จะเปลี่ยนแปลงรายการทัวร์ตามความเหมาะสม และสถานการณ์ต่างๆ ทั้งนี้ทางบริษัทฯ จะยึดถือ และคำนึงถึงความปลอดภัย รวมถึงประโยชน์สูงสุดของลูกค้าส่วนมากเป็นสำคัญ



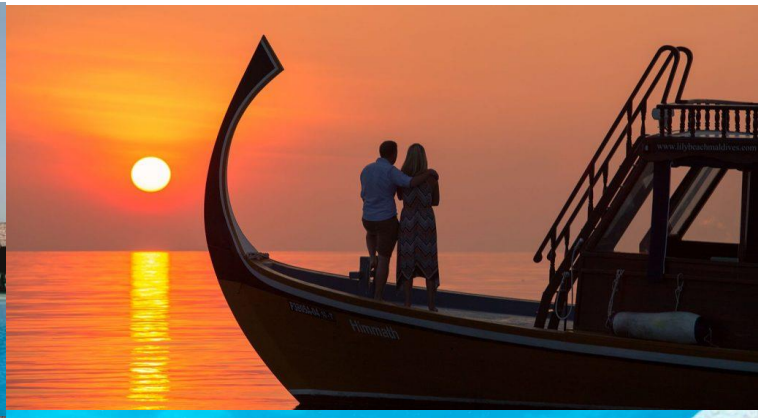

เงื่อนไขการเที่ยวมัลดีฟส์ ช่วงโควิด



การเดินทางเข้ามัลดีฟส์

- ไม่ต้องแสดงผลตรวจ RT-PCR และไม่ต้องแสดงผลการรับวัคซีน (ยังไม่เคยฉีดวัคซีนก็เข้ามัลดีฟส์ได้)
- แสดงเอกสารการจองโรงแรม และ เอกสารตั๋วเครื่องบิน ไป-กลับ
- ผู้โดยสารทุกท่านที่เดินทางมาถึงและออกจากมัลดีฟส์จะต้องกรอกแบบฟอร์ม Travel Declaration อย่างน้อยภายใน 96 ชั่วโมงของเที่ยวบิน <https://imuga.immigration.gov.mv/ethd/create>
- นักท่องเที่ยวทุกท่านต้องกรอกรายละเอียดเกี่ยวกับสุขภาพของตนเอง
- ไม่ต้องใช้วีซ่า ใช้ Passport เหลือก่อนเดินทางไม่น้อยกว่า 6 เดือน
- ไม่ต้องกักตัวเมื่อถึงมัลดีฟส์
- หากผลออกมาว่าติดเชื้อ ต้องกักตัวที่มัลดีฟส์ (รีสอร์ทหรือโรงพยาบาล) เป็นเวลา 14 วัน เพื่อทำการรักษา โดยผู้เดินทางต้องเป็นคนรับผิดชอบค่าใช้จ่ายเอง
- ไม่ต้องยื่นเอกสารประกัน Covid - 19 (ยกเว้นลูกค้าที่ต้องการซื้อประกันคุ้มครองตนเอง)



สำคัญมาก อย่าลืมพาสปอร์ตตัวจริง
และพาสปอร์ตต้องใช้งานได้อีกไม่น้อยกว่า 6 เดือน