



STAR PLUS TRIPS

บริษัท สตาร์ พลัส ทริปส์ จำกัด

967/51 หมู่บ้านพฤษภาวิไล ซอย 18 ตำบลประเวศบุรีรัมย์ อำเภอธัญบุรี จ.ปทุมธานี 12130

ใบอนุญาต 11/08379

✉ starplustrips@hotmail.com ☎ 080-589-6644 📠 @hip9049w



Deluxe Kamikochi & PEACH PICKING (ONSEN LOVER)



สิง: - ฮิชิคาว่า - ทัฟุ - บากาโน่ - ฟูจิ - โตเกียว

ชมเส้นทางคามิโคจิ "สวิตเซอร์แลนด์แห่งประเทศญี่ปุ่น"
สนุกกับกิจกรรมเก็บ "ลูกพีช" สดๆ จากต้น

- ✦ พักอาน้ำแร่ 3 คืน Onsen Lover
- ✦ นำหนักกระเป๋าพร้อม 46 KG
- ✦ ที่พักระดับ 4 ดาว 5 คืน
- ✦ บินตรงสู่ญี่ปุ่น โดยสายการบิน JAPAN AIRLINE 🇯🇵

ราคารวม

98,000

บาท/ท่าน

7 วัน 5 คืน | เดินทาง 16 - 22 กรกฎาคม 2024

DELUXE KAMIKOCHI & PEACH PICKING (ONSEN LOVER)

7 DAYS 5 NIGHTS [JL]

ตารางการเดินทาง

2567

16 - 22 กรกฎาคม

23 - 29 กรกฎาคม

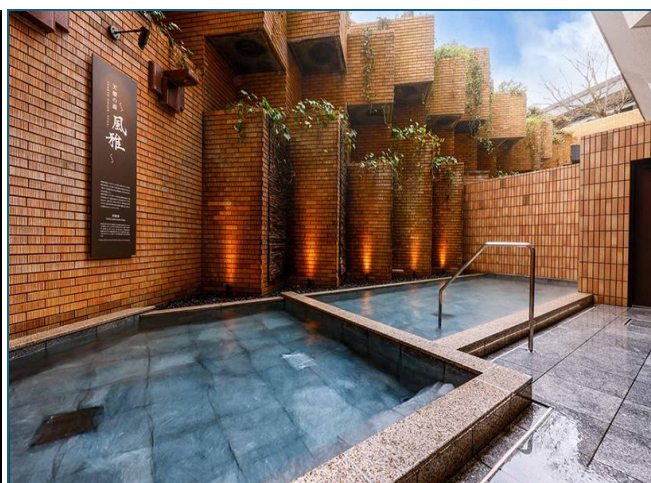

ไฮไลท์

- ★ ชมเส้นทางคามิโคจิ “สวิสแลนด์แห่งประเทศญี่ปุ่น” ทิวทัศน์ที่สวยงามดุจเทพนิยาย
- ★ สัมผัสประสบการณ์สุดพิเศษ “เก็บลูกพีช” สดๆ จากต้น ซิมรสหวานฉ่ำ อิ่มอร่อยท่ามกลางธรรมชาติ
- ★ เปิดประสบการณ์การเขื่อนเข็นเพื่อสุขภาพ (ONSEN) ในแบบฉบับของชาวญี่ปุ่น 3 คืน
- ★ ชม “สวนเค็นโรคุเอ็น” ที่ได้รับการยกย่องว่าเป็นหนึ่งใน “สวนสามสวนที่สวยงามที่สุดของญี่ปุ่น”
- ★ พิเศษ!! “Rokkasen” บุปเฟ่ต์ปิ้งย่าง (อัฟเกรด) ทานและดื่มไม่อั้นแนะนำโดยรายการทีวีแชมป์เปี้ยน

วันที่	เปรียบเทียบรายการกับที่อื่นได้ที่	อาหารในรายการ			โรงแรมหรือระดับเทียบเท่า
		เช้า	เที่ยง	ค่ำ	
01	กรุงเทพฯ - เดินทางโดยสายการบินแห่งชาติเจแปนแอร์ไลน์ เที่ยวบิน JL 728	-	-	-	
02	ประเทศญี่ปุ่น - เกาะฮอนชู - สนามบินนานาชาติคันไซ (นครโอซาก้า) - บริการข้าวปั้นห่อสาหร่าย “โอนิจิริ” รองท้อง หนึ่งในวัฒนธรรมการทานอาหารแบบชาวญี่ปุ่น พร้อมชาเขียวสตาร์บัคส์ - กระเช้าลอยฟ้าหุบเขาบิวาโกะ - บิวาโกะ เทอเรส - เมืองทาคาชิมา (จังหวัดชิงะ) - ศาลเจ้าชิราอิเกะ - อวาระ อนเซ็น (จังหวัดฟุคุอิ) - อาบน้ำแร่ญี่ปุ่นธรรมชาติ	-	01	02	AWARA MIMATSU [TATAMI] 
03	อวาระ อนเซ็น - หน้าผาโทจินโบ - เมืองคานาซาว่า (จังหวัดอิชิคาว่า) - กิจกรรมการทำแผ่นทองคำเปลว - เยี่ยมชมย่านโรงน้ำชาเก่าอิงาชิ ซายะ - เสิร์ฟทานด้วยไอศกรีมที่ห่อด้วยทองคำเปลว - อิ่มอร่อยกับเมนูบุฟเฟ่ต์ชาบูชาบูเนื้อหมูและเนื้อวัว พร้อมเครื่องดื่มซอฟต์ดริงก์	03	04	05 	KANAZAWA TOKYU [27 SQ.M.]
04	คานาซาว่า - ตลาดโอมิโจ - ชมสวนเค็นโรคุเอ็น - เมืองทาคายาม่า - อีกระชอปิ้งถนนโบราณชั้นมาชิซึจิ - บริการฟรีทดลองชิมเนื้อวัวฮิเดะย่าง - อาบน้ำแร่ญี่ปุ่นธรรมชาติ	06	07	08	TAKAYAMA GREEN [TATAMI] [36 SQ.M.] 
05	ทาคายาม่า - สวิสแลนด์แห่งญี่ปุ่นเส้นทางคามิโคจิ - ร่วมสนุกกับกิจกรรมเก็บและชิมลูกพีชสดๆ จากต้น - ทะเลสาบคาวากุจิโกะ - อาบน้ำแร่ญี่ปุ่นธรรมชาติ	09	10	11	KAWAGUCHIKO LA VISTA [OR SML] 
06	ทะเลสาบคาวากุจิโกะ - ชมสวนฮานะโนะมียาโกะ (ดอกบานชื่น) - สนุก “ฟูจิควไฮแลนด์” - จุดชมวิวฟูจิยาม่า ทาวเวอร์ - มหานครโตเกียว - อีกระชอปิ้งย่านชินจูกุ - อิ่มอร่อยกับเมนูอัฟเกรดบุฟเฟ่ต์ปิ้งย่างรายการทีวีแชมป์เปี้ยน พร้อมเครื่องดื่มไม่อั้น	12	13	14 	SHINJUKU GROOVE [28 SQ.M.]
07	โตเกียว - เมืองนาริตะ (จังหวัดชิบะ) - อีกระชอปิ้งชิซุยุ ฟรีเหมียม เอาท์เล็ท - ท่าอากาศยานนานาชาตินาริตะ - ประเทศไทย - สนามบินสุวรรณภูมิ (กรุงเทพมหานคร) เที่ยวบินที่ JL707	15	X	X	-

กำหนดการเดินทาง

วันแรก ประเทศไทย – ท่าอากาศยานสุวรรณภูมิ (กรุงเทพมหานคร)

- 21:00 น. พร้อมกันที่ท่าอากาศยานสุวรรณภูมิ อาคารผู้โดยสารขาออกชั้น 4 เคาน์เตอร์ P เคาน์เตอร์โดยสารสายการบินเจแปนแอร์ไลน์ ประตูทางเข้าหมายเลข 7 เจ้าหน้าที่อำนวยความสะดวก ณ เคาน์เตอร์
- หมายเหตุ เคาน์เตอร์เช็คอินปิดบริการก่อนเวลาเครื่องออกอย่างน้อย 60 นาที หลังจากที่ผู้โดยสารทุกท่านได้รับบัตรขึ้นเครื่องแล้ว กรุณาทำการตรวจสอบประตูขึ้นเครื่องกับหน้าจอมอนิเตอร์ก่อนขึ้นเครื่องอีกครั้ง เนื่องจากประตูขึ้นเครื่องอาจมีการเปลี่ยนแปลงได้อันเนื่องมาจากเหตุผลของทางสนามบินและสายการบิน และขอเรียนเชิญผู้โดยสารทุกท่านพร้อมกัน ณ ประตูขึ้นเครื่องก่อนเวลาเครื่องออกอย่างน้อย 30 นาที



วันที่สอง ประเทศญี่ปุ่น - เกาะฮอนชู - สนามบินนานาชาติคันไซ (นครโอซาก้า) - บริการข้าวปั้นห่อสาหร่าย “โอนิจิริ” รองท้อง หนึ่งในวัฒนธรรมการทานอาหารแบบชาวญี่ปุ่น พร้อมชาเขียวสตาร์บัคส์ - กระจ่าลอยฟ้าหุบเขาบิวาโกะ - บิวาโกะ เทอเรส - เมืองทาคาชิมาะ (จังหวัดชิงะ) - ศาลเจ้าชิราอิเกะ - อวาระ อนเซ็น (จังหวัดฟุคุอิ) - อาบน้ำแร่ญี่ปุ่นธรรมชาติ

- 00:25 น. ออกเดินทางจากกรุงเทพฯ โดยสายการบินแห่งชาติสายการบินเจแปนแอร์ไลน์ เที่ยวบินที่ JL 728 (เวลาท้องถิ่นประเทศญี่ปุ่นเร็วกว่าประเทศไทย 2 ชั่วโมง กรุณาปรับเป็นเวลาท้องถิ่นเพื่อนัดหมาย)
- 08:00 น. เดินทางถึงประเทศญี่ปุ่น ณ สนามบินนานาชาติคันไซ บนเกาะฮอนชู เกาะที่มีขนาดใหญ่ที่สุดในประเทศญี่ปุ่น ภายหลังจากผ่านขั้นตอนการตรวจคนเข้าเมืองและทำการตรวจรับสัมภาระเรียบร้อยแล้ว.. บริการท่านด้วยข้าวปั้นห่อสาหร่าย “โอนิจิริ พร้อมชาเขียวสตาร์บัคส์” เพื่อให้ท่านได้รับประทานอาหารเช้ารองท้องยามเช้าในแบบฉบับของเมื่อง่ายและสะดวก ซึ่งนับได้ว่าเป็นการสัมผัสอีกหนึ่งในวัฒนธรรมการทานอาหารแบบชาวญี่ปุ่น...

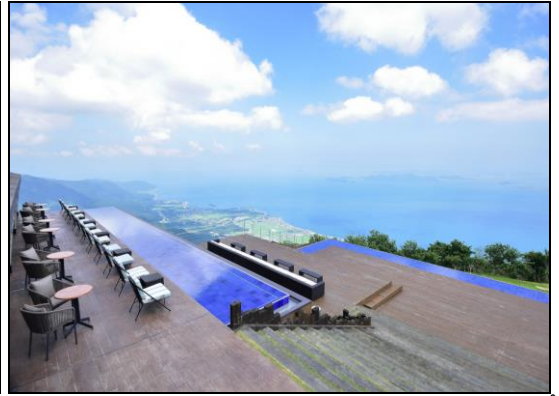

นำท่านนั่งกระเช้าลอยฟ้าเพื่อขึ้นไปยังจุดชมวิวที่ชื่อว่า “**บิวาโกะวัลเลย์**” จากจุดชมวิวแห่งนี้ นอกจากจะมองเห็นวิวทิวทัศน์ของทะเลสาบบิวาโกะที่สวยงามจากมุมสูงแล้ว ยังเป็นจุดที่สามารถสัมผัสกับความสวยงามของธรรมชาติได้ทุกฤดูกาล ในช่วงฤดูร้อน ไปไม่จะเป็นสีเขียวขจี สดใส ในฤดูใบไม้เปลี่ยนสี ก็สามารถมองเห็นต้นไม้บนภูเขารอบด้านเปลี่ยนสีสน นอกจากนี้ให้ท่านนั่งพักผ่อนบน “**บิวาโกะ เทอเรส**” พร้อมชมวิวมุมกว้างของทะเลสาบบิวะ ท่านจะได้ดื่มด่ำกับธรรมชาติ สัมผัสอากาศบริสุทธิ์ และมีคาเฟ่บริการเครื่องดื่มและอาหารด้วย...

เที่ยง

รับประทานอาหารกลางวัน ณ ภัตตาคาร...



บ่าย

นำท่านเดินทางสู่เมือง “**ทาคาชิมาะ**” (ใช้ระยะเวลาในการเดินทางประมาณ 0:45 ชั่วโมง) เป็นเมืองที่ตั้งอยู่ริมทะเลสาบบิวะในจังหวัดชิเงะ อยู่ทางทิศตะวันตกของทะเลสาบ รอบเมืองทาคาชิมาะนั้นมีธรรมชาติที่สวยงาม โดยเฉพาะอย่างยิ่งผืนป่าที่อุดมสมบูรณ์ ดังนั้นพื้นที่บริเวณนี้จึงเป็นที่มาของน้ำถึง 1 ใน 3 ในทะเลสาบบิวะ... นำท่านชม “**ศาลเจ้าชิราฮิเกะ**” เป็นศาลเจ้าเก่าแก่ที่มีอายุกว่า 1,900 ปี ทว่าสิ่งที่ทำให้นักท่องเที่ยวมาเยือนที่นี่คือประตูโทริอิที่ตั้งอยู่เหนือพื้นทะเลสาบบิวะ ซึ่งมีความโดดเด่นสวยงามอันเป็นเอกลักษณ์... นำท่านเดินทางสู่ “**อวาระ อนเซ็น**” ตั้งอยู่ในทางเหนือของจังหวัดฟุคุอิ น้ำร้อนของอวาระอนเซ็นนั้นถูกคัดเลือกมาอย่างดีถึงกว่า 100 ชนิด ได้รับเสียงร่ำลือว่าช่วยเรื่องสุขภาพและความงาม...



นำท่านเข้าสู่ที่พัก MIMATSU HOTEL AWARA ONSEN [ห้องพักรีสไตล์ญี่ปุ่น]

(<https://www.mimatu.net/en/>)

ADDRESS: 26-10 FUNATSU, AWARA-SHI, FUKUI, 910-4105

TEL: 0776-77-2600

FAX: 0776-78-7048

คำ

รับประทานอาหารค่ำภายในโรงแรม... บริการท่านด้วยเมนูชุดโคเชคิ เป็นชุดที่ใช้สำหรับรับรองแขกคนสำคัญของประเทศญี่ปุ่น ชุดอาหารที่เรียกว่า “โคเชคิ” ยังได้รับการจัดบันทึกให้เป็นมรดกโลก ซึ่งรายการอาหารจะแตกต่างกันไปตามฤดูกาล

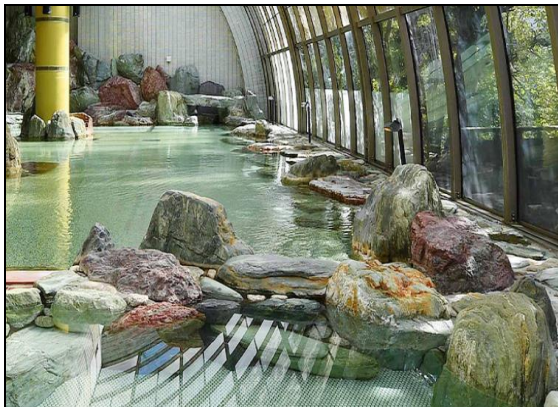

พิเศษ

ณ โรงแรมแห่งนี้ท่านจะได้สัมผัสกับการอาบน้ำแร่ญี่ปุ่นเพื่อเป็นการพักผ่อนจากการที่ได้เหน็ดเหนื่อยกับการเดินทางหรือทำกิจกรรมมาตลอดทั้งวัน การแช่น้ำแร่ธรรมชาติเป็นวัฒนธรรมดั้งเดิมและเก่าแก่ของชาวญี่ปุ่นมาช้านานจนกระทั่งปัจจุบัน ยังคงได้รับการรักษาและสืบทอดต่อกันเป็นอย่างดี เป็นที่รู้จักอย่างแพร่หลายในนานาประเทศ และเชื่อในเรื่องการบำรุงการไหลเวียนโลหิต

วันที่สาม

อวาระ อนเซ็น - หน้าผาโทจินโบ - เมืองคานาซาว่า (จังหวัดอิชิคาว่า) - กิจกรรมการทำแผ่นทองคำเปลว - เยี่ยมชมย่านโรงน้ำชาเก่าอิงาชิ ซายะ - เสิร์ฟท่านด้วยไอศกรีมที่ห่อด้วยทองคำเปลว - อิ่มอร่อยกับเมนูบุฟเฟต์ซาบูซาบูเนื้อหมูและเนื้อวัว พร้อมเครื่องดื่มซอฟต์ดริงก์

เช้า

รับประทานอาหารเช้าในโรงแรม



นำท่านเดินทางสู่ “หน้าผาโทจีนโบ” (ใช้ระยะเวลาในการเดินทางประมาณ 0:15 ชั่วโมง) เป็นสถานที่ท่องเที่ยวชื่อดังแห่งหนึ่งในญี่ปุ่นที่ถือเป็นตัวแทนของจังหวัดฟุกุอิ หน้าผาหินแห่งนี้ถูกคลื่นจากทะเลญี่ปุ่นที่แสนรุนแรงกัดเซาะจนเกิดเป็นหน้าผาทอดยาวกว่า 1 กิโลเมตรที่มีรูปร่างไม่เหมือนใครและจากรูปร่างของมันนั้นเกิดเป็นทิวทัศน์ที่งดงามเป็นเอกลักษณ์จนได้รับการขึ้นทะเบียนให้เป็นสถานที่ทางธรรมชาติอันมีค่าของญี่ปุ่น... นำท่านเดินทางสู่เมือง “คานาซาว่า” เมืองที่มีกลิ่นอายของประวัติศาสตร์ในอดีต และมีงานศิลปะที่ยังคงสืบทอดมาถึงทุกวันนี้ ประวัติศาสตร์อันยาวนานที่ผ่านมาของคานาซาว่า โชคดีที่ผ่านมาไม่เคยได้รับผลกระทบจากสงคราม หรือภัยพิบัติทางธรรมชาติ ตั้งแต่สมัยศตวรรษที่ 16...

เที่ยง

รับประทานอาหารกลางวัน ณ ภัตตาคาร



บ่าย

นำท่านเปิดประสบการณ์ใหม่โดยการร่วม “กิจกรรมทำแผ่นทองคำเปลว” เรียนรู้เทคนิคจากผู้เชี่ยวชาญ และท่านจะได้ทราบข้อมูลเพิ่มเติมเกี่ยวกับการทำทองคำเปลวของคานาซาว่าด้วย... นำท่านเดินทางสู่ “ย่านโรงน้ำชาเก่าอิงาชิ ซายะ” เป็นถนนโรงน้ำชาและย่านเกอิชาชื่อดังของเมืองคานาซาว่า มาตั้งแต่สมัยศตวรรษที่ 16 หรือในยุคสมัยเอโดะ ที่นี่เป็นสถานบันเทิงให้แขกผู้มาเยือนได้เพลิดเพลินไปกับการร้องเพลงและเต้นรำของเกอิชา ตลอดสองข้างทางของถนนเส้นนี้ จะมีบ้านลักษณะเป็นเรือนไม้เก่าแก่ที่อนุรักษ์ไว้ มีอายุมากกว่า 200 ปี ตั้งเรียงติดกันเป็นทางยาวซึ่งบ้านเรือนแต่ละหลังของย่านนี้ล้วนเป็นผลพวงของสถาปัตยกรรมตั้งแต่ยุคเอโดะ... พิเศษ!! เสริฟท่านด้วยไอศกรีมที่ทำด้วยทองคำเปลว ซึ่งเป็นเอกลักษณ์ของเมืองคานาซาว่า...



ค่ำ

รับประทานอาหารค่ำ ณ ภัตตาคาร... บริการท่านด้วยเมนูบุฟเฟ่ต์เมนูซาซามูซาซามูเนื้อหมู และเนื้อวัว พร้อมด้วยน้ำจิ้มสูตรเฉพาะ พร้อมเสิร์ฟด้วยข้าวสวยญี่ปุ่นร้อน

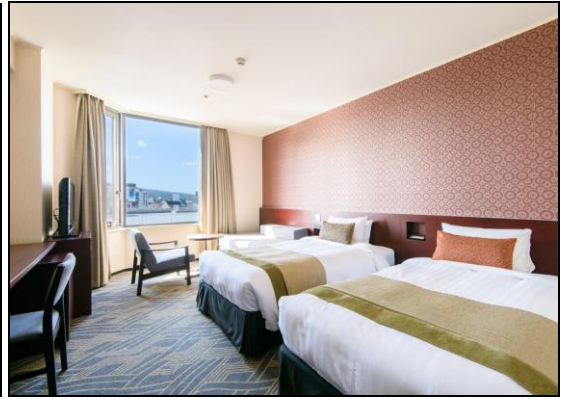

นำท่านเข้าสู่ที่พัก KANAZAWA TOKYU HOTEL [ห้องพัก Superior Twin ขนาด 27 ตร.ม.]
<https://www.tokyuhotels.co.jp/kanazawa-h/index.html>

ADDRESS: 2-1-1 KORINBO, KANAZAWA-SHI, ISHIKAWA, 920-0961

TEL: 076-231-2411

FAX: 076-263-0154

วันที่สี่

คานาซาว่า - ตลาดโอมิโจ - ชมสวนเค็นโรคุเอ็น - เมืองทาคายามา -
 อีกระช้อปpingถนนโบราณชั้นมาชิซิจิ - บริการฟรีทดลองชิมเนื้อวัวฮิตะอย่าง -
 อาบน้ำแร่ญี่ปุ่นธรรมชาติ

เช้า

รับประทานอาหารเช้าในโรงแรม



นำท่านแวะชิมอาหารทะเลสดๆ “ตลาดปลาโอมิโจ” เป็นตลาดสดขนาดใหญ่ที่มีความเก่าแก่มากกว่า 200 ปี เริ่มมีมาตั้งแต่ปีค.ศ. 1721 ตั้งอยู่ในใจกลางเมืองคานาซาว่า รวบรวมร้านค้าไว้มากกว่า 180 ร้าน ทั้งร้านขายอาหารสด อาหารแห้ง ผักและผลไม้ รวมถึงร้านอาหาร หากใครมาที่นี่ต้องไม่พลาดมาลองชิมความสดอร่อยของอาหารทะเล อาทิ ปู Kano ได้ชื่อว่าเป็นปูหิมะที่ขึ้นชื่อของญี่ปุ่น มีชื่อเสียงมากจากจังหวัดอิซิงะวะ หรือจะเป็นกุ้ง GASU ที่สามารถหาทานได้แถบเมืองคานาซาว่า เท่านั้น นอกจากนี้ยังมี โอเด็งคานาซาว่า ปลาไหลย่าง ไคร้อกเกะหลากหลายไส้และร้านข้าวหน้าปลาดิบ...



นำท่านเยี่ยมชมสวนญี่ปุ่นที่จัดได้สวยติดอันดับ 1 ใน 3 สวนสวยที่สุดในประเทศญี่ปุ่น ณ “สวนเค็นโรคุเอ็น” ในช่วงฤดูร้อน ท่านจะได้ชมความสวยงามเขียวชอุ่มของต้นไม้ใบหญ้า ทำให้บรรยากาศดูร่มรื่น เหมาะแก่การมาพักผ่อน สูดอากาศบริสุทธิ์ จุดหนึ่งที่น่าสนใจมากๆ คือ โคมไฟหินโคโตจิ ที่มีขาทั้งสองข้างไม่เท่ากัน ข้างหนึ่งสั้น ยึดโซดหิน อีกอย่างหนึ่งทอดยาวลงไปใบบ่อน้ำ สะท้อนให้เห็นถึงเสน่ห์ของธรรมชาติได้เป็นอย่างดี...

เที่ยง

รับประทานอาหารกลางวัน ณ ภัตตาคาร...



บ่าย

นำท่านเดินทางสู่เมือง “ทาคายาม่า” (ใช้ระยะเวลาในการเดินทางประมาณ 2:00 ชั่วโมง) ซึ่งอยู่ในจังหวัด “กิฟุ” จังหวัดที่อุดมสมบูรณ์ไปด้วยธรรมชาติ ที่สวยงาม ผู้คนที่เป็นมิตร เมืองทาคายาม่าได้ชื่อว่า “ลิตเติ้ลเกียวโต” เป็นเมืองขนาดเล็กน่ารักตั้งอยู่ในหุบเขาที่ยังคงดูแลวัด ศาลเจ้า แม่น้ำ

สะพาน ตลาดเช้า และบรรยากาศแบบเมืองเกียวโตในอดีตไว้ได้อย่างลงตัว... ให้ท่านได้เดินชม “เมืองเก่าซันมาชิซุจิ” ซึ่งเต็มไปด้วยบ้านเรือน ร้านค้าน่ารัก ที่ยังคงอนุรักษ์แบบของบ้านในสมัยเอโดะกว่า 300 ปีก่อน ให้ท่านได้เลือกซื้อของที่ระลึกพื้นเมืองและเก็บเกี่ยวบรรยากาศอันน่าประทับใจ ไม่ว่าจะเป็นเหล่าสาเกบ่มและหมักอย่างดี ซุปมิโสะชิรุ ตึกตาซารุโบะโบะตึกตาตามความเชื่อของคนโบราณสมัยก่อน



พิเศษบริการฟรี “เนื้อวัวฮิตะอย่างชั้นเยี่ยม” เนื้อนุ่ม รสเลิศ ละลายในปาก ให้ท่านได้ทดลองชิมและลิ้มรสกับเนื้อวัวที่ขึ้นชื่อของจังหวัดฮิตะ และติดอันดับ 1 ใน 5 เนื้อวัวที่อร่อยที่สุดในประเทศญี่ปุ่น ได้แก่ เนื้อวัวโกเบ เนื้อวัวมะทสึซากะ เนื้อวัวฮิตะ เนื้อวัวโอมิ และเนื้อวัวมียาซากิ (ไม่ได้เรียงลำดับ)



นำท่านเข้าสู่ที่พัก TAKAYAMA GREEN HOTEL [ห้องพักสไตล์ญี่ปุ่น ขนาด 36 ตร.ม.]

(<https://www.takayama-gh.com/en/>)

ADDRESS: 2-180 NISHINOISSHIKI-MACHI, TAKAYAMA, GIFU, 506-0031

TEL: +81 577 33 5500

FAX: 0577-32-4434

คำ

รับประทานอาหารค่ำภายในโรงแรม... บริการท่านด้วยเมนูชุดโคเชคิ เป็นชุดที่ใช้สำหรับรับรองแขกคนสำคัญของประเทศญี่ปุ่น ชุดอาหารที่เรียกว่า “โคเชคิ” ยังได้รับการจัดบันทึกให้เป็นมรดกโลก ซึ่งรายการอาหารจะแตกต่างกันไปตามฤดูกาล

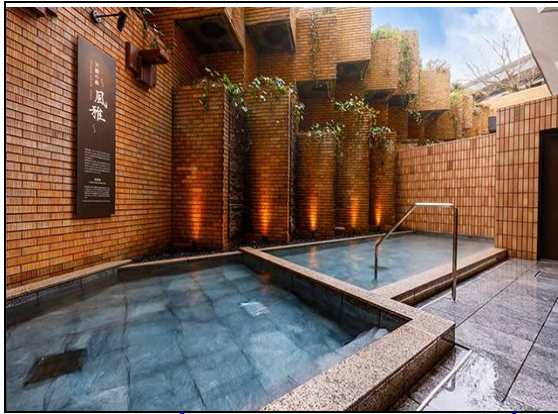

พิเศษ

ณ โรงแรมแห่งนี้ท่านจะได้สัมผัสกับการอาบน้ำแร่ญี่ปุ่นเพื่อเป็นการพักผ่อนจากการที่ได้เหน็ดเหนื่อยกับการเดินทางหรือทำกิจกรรมมาตลอดทั้งวัน การแช่น้ำแร่ธรรมชาติเป็นวัฒนธรรมดั้งเดิมและเก่าแก่ของชาวญี่ปุ่นมาช้านานจนกระทั่งปัจจุบัน ยังคงได้รับการรักษาและสืบทอดต่อมากันเป็นอย่างดี เป็นที่รู้จักอย่างแพร่หลายในนานาประเทศ และเชื่อในเรื่องการบำรุงการไหลเวียนโลหิต

วันที่ห้า

ทาคายามา - สวิสแลนด์แห่งญี่ปุ่นเส้นทางคามิโคจิ - ร่วมสนุกกับกิจกรรมเก็บและชิมลูกพีชสด ๆ จากต้น - ทะเลสาบคาวากูจิโกะ - อาบน้ำแร่ญี่ปุ่นธรรมชาติ

เช้า

รับประทานอาหารเช้าในโรงแรม



นำท่านเดินทางสู่เส้นทางแห่งธรรมชาติ "เส้นทางคามิโคจิ" (ใช้ระยะเวลาในการเดินทางประมาณ 1:00 ชั่วโมง) อุทยานแห่งชาติขนาดใหญ่และมีธรรมชาติที่บริสุทธิ์มากที่สุดแห่งหนึ่งของญี่ปุ่น คามิโคจิมีความหมายว่าสถานที่ที่เทพเจ้าลงมาประทับ ซึ่งในบริเวณนี้มีบึงน้ำอยู่ทั้งสองแห่ง คือ บึงไทโช และบึงเมียวจิน บึงไทโชซึ่งอยู่ระหว่างทางถือเป็นสถานที่ถ่ายภาพยอดเยี่ยม ที่นักท่องเที่ยวต้องไม่พลาดที่จะแวะถ่ายรูปบริเวณบึงสีเขียวมรกตที่มีเทือกเขาแอลป์เป็นฉากหลัง คามิโคจิหรือหลายคนเรียกว่า "สวิสเซอร์แลนด์แห่งประเทศญี่ปุ่น" ถือเป็นอัญมณีแห่งเทือกเขาแอลป์ ที่นี้เป็นจุดชมทัศนียภาพอัน

งดงามสูงกว่าระดับน้ำทะเลถึง 1,500 เมตร โดยมีความงดงามของแม่น้ำอาซึสะ ที่มีสีสะท้อนจากผืนน้ำสีเขียวมรกตด้านล่างสู่ด้านบน



ระหว่างทางจะมีแม่น้ำอาซึสะไหลผ่าน สองข้างทางจะอุดมสมบูรณ์ไปด้วยแมกไม้ร่มรื่น ให้ท่านได้เพลิดเพลินกับทิวทัศน์และถ่ายรูปเป็นที่ระลึกกับ “สะพานคัปปะ” สัญลักษณ์ของคามิโคจิ เป็นสะพานแขวนที่ทำด้วยไม้ทอดข้ามแม่น้ำอะซึสะ เมื่อท่านเดินข้ามสะพานท่านจะเห็นผืนน้ำสะท้อนกับเทือกเขาไฮตาเคะและยาเคะตาเคะก่อให้เกิดภาพสะท้อนงดงาม ให้ท่านได้พักผ่อนตามอัธยาศัย รับประทานอาหารกลางวัน ณ ภัตตาคาร...

เที่ยง



บ่าย

นำท่านสัมผัสประสบการณ์การท่องเที่ยวสุดพิเศษด้วยการเก็บ “ลูกพีช” สดๆ จากต้น ชมรสหวานฉ่ำ อิ่มอร่อยท่ามกลางธรรมชาติ ท่านจะได้รับทั้งความสนุกสนาน ได้เรียนรู้วิถีชีวิตเกษตรกร และได้ชิมผลไม้สดๆ ใหม่ ๆ จากต้นด้วย... นำท่านเดินทางสู่ “ทะเลสาบคาวากุจิโกะ” (ใช้ระยะเวลาในการเดินทางประมาณ 1:00 ชั่วโมง) ตั้งอยู่ท่ามกลางหุบเขา รายล้อมไปด้วยภูเขาไฟฟูจิอันงดงาม เป็นหนึ่งในทะเลสาบห้าแห่งรอบภูเขาไฟฟูจิ และเป็นทะเลสาบที่ใหญ่ที่สุด โด่งดังไปทั่วโลกในฐานะสถานที่ท่องเที่ยวยอดนิยม...

นำท่านเข้าสู่ที่พัก LAVISTA FUJI KAWAGUCHIKO HOTEL หรือเทียบเท่า

ค่ำ รับประทานอาหารค่ำภายในโรงแรม... เสิร์ฟท่านด้วยบุฟเฟ่ต์อาหารนานาชาติ ให้ท่านเลือกสรรกันได้อย่างจุใจทั้งอาหารคาว หวาน ผลไม้

พิเศษ ณ โรงแรมแห่งนี้ท่านจะได้สัมผัสกับการอาบน้ำแร่ญี่ปุ่นเพื่อเป็นการพักผ่อนจากการที่ได้เหน็ดเหนื่อยกับการเดินทางหรือทำกิจกรรมมาตลอดทั้งวัน การแช่น้ำแร่ธรรมชาติเป็นวัฒนธรรมดั้งเดิมและเก่าแก่ของชาวญี่ปุ่นมาช้านานจนกระทั่งปัจจุบัน ยังคงได้รับการรักษาและสืบทอดต่อกันเป็นอย่างดี เป็นที่รู้จักอย่างแพร่หลายในนานาประเทศ และเชื่อในเรื่องการบำรุงการไหลเวียนโลหิต

วันที่หก ทะเลสาบคาวากูจิโกะ - ชมสวนฮานะโนะมียาโกะ (ดอกบานชื่น) - สวนสนุก "ฟูจิติวไฮแลนด์" - จุดชมวิวฟูจิยาม่า ทาวเวอร์ - มหานครโตเกียว - อิสระช้อปปิ้งย่านชินจูกุ - อิ่มอร่อยกับเมนูอัฟเกรดบุฟเฟ่ต์ปิ้งย่างรายการทีวีแชมป์เปียน พร้อมเครื่องดื่มไม่อั้น

เช้า รับประทานอาหารเช้าในโรงแรม



นำท่านชม "ดอกบานชื่น" สีแสนสดใส ภายใน "สวนฮานะโนะมียาโกะ" (ใช้ระยะเวลาในการเดินทางประมาณ 0:30 ชั่วโมง) ซึ่งตั้งอยู่ริมทะเลสาบคาวากูจิโกะ เป็นสวนดอกไม้ขนาดใหญ่ เต็มไปด้วยดอกไม้หลากสีสัน พืชพรรณนานาพันธุ์ บานสะพรั่งตลอดทั้งปี ขึ้นอยู่กับฤดูกาล นอกจากนี้ท่านจะได้ชมดอกไม้สวยๆแล้ว ท่านจะได้ชมวิวทิวทัศน์อันงดงามของภูเขาไฟฟูจิด้วย...



นำท่านเดินทางสู่ “ฟูจิยาม่า ทาวเวอร์” (ใช้ระยะเวลาในการเดินทางประมาณ 0:20 ชั่วโมง) ภายใต้อัฒจันทร์ชื่อ Fujiyama – King of Coasters Tower จะให้ประสบการณ์ที่แตกต่างกับนักท่องเที่ยวผู้มาเยือนโดยจุดประสงค์หลักก็คือการชมวิวกุเอาไฟฟูจิอันงดงามที่ตั้งตระหง่านตาอยู่เบื้องหน้า โดยไม่ต้องเสียวซ่ากับการนั่งรถไฟเหาะตีลังกา เพียงแค่ขึ้นลิฟท์ไป “FUJIYAMA SKY DECK” หอชมวิวกุเอาไฟฟูจิจากความสูง 55 เมตร ท่านก็จะได้ชมวิวทิวทัศน์ ทศนียภาพอันงดงามของกุเอาไฟฟูจิได้แบบเต็มๆตา...

เที่ยง

รับประทานอาหารกลางวัน ณ ภัตตาคาร...



บ่าย

นำท่านเดินทางสู่ “มหานครโตเกียว” (ใช้ระยะเวลาในการเดินทางประมาณ 2:00 ชั่วโมง) เมืองหลวงของประเทศญี่ปุ่น เป็นมหานครที่เต็มไปด้วยสีสัน วัฒนธรรม เทคโนโลยี และความทันสมัย ดึงดูดนักท่องเที่ยวจากทั่วโลก มาสัมผัสประสบการณ์อันน่าตื่นตาตื่นใจ... นำท่านอิสระกับการเลือกซื้อสินค้า ย่านที่คนไทยคุ้นเคยและรู้จักเป็นอย่างดี “ย่านชินจูกุ” เพลิดเพลินกับการจับจ่ายสินค้านานาชนิดของนักท่องเที่ยวทุกเพศทุกวัย สามารถหาซื้อสินค้า หลากชนิดได้จากที่นี่ไม่ว่าจะเป็น ร้านเกมส์ ร้านขายเครื่องอิเล็กทรอนิกส์ กล้องถ่ายรูปดิจิตอล นาฬิกา เครื่องสำอาง แขนกเครื่องกีฬา และอื่นๆ ให้ท่านได้สนุกกับการซื้อสินค้าอย่างจุใจ...



ค่ำ

รับประทานอาหารค่ำ ณ ภัตตาคาร... บริการท่านด้วยบุฟเฟ่ต์ปิ้งย่างมืออาชีพ (อัฟเกรด) ท่านไม่จำเป็นต้องนำโดยรายการทีวีแชมป์เปียน ไม่ว่าจะปิ้งเนื้อวัวอย่างดี เนื้อหมูคัตพิเศษ ชุดอาหารทะเลสด กุ้งตัวใหญ่ หมึกสด หอยเชลล์พิเศษ ผักสด สลัดผัก ซุป และไอศกรีม



นำท่านเข้าสู่ที่พัก HOTEL GROOVE SHINJUKU [ห้องพักแบบเตียง ขนาด 28 ตร.ม.]

[\(https://www.hotelgroove.jp/\)](https://www.hotelgroove.jp/)

ADDRESS: 1 CHOME-29-1 KABUKICHO, SHINJUKU CITY, TOKYO 160-0021

TEL: 03-6233-8888

FAX: 03-3205-0050

วันที่เจ็ด

โตเกียว - เมืองนาริตะ (จังหวัดชิบะ) - อีระฮะชิชิซุย พรีเมียม เอาร์ทเล็ด - ท่าอากาศยานนานาชาตินาริตะ - ประเทศไทย - สนามบินสุวรรณภูมิ (กรุงเทพมหานคร) เที่ยวบินที่ JL707

เช้า

รับประทานอาหารเช้าในโรงแรม



นำท่านเดินทางสู่เมือง “นาริตะ” เพื่อนำท่านสู่ “ชิซุย เอ้าท์เล็ต” (ใช้ระยะเวลาในการเดินทางประมาณ 1:00 ชั่วโมง) ซึ่งมีสินค้ามากมายหลากหลายชนิด ให้ท่านได้เลือกซื้อเลือกชมทั้งสินค้าที่นำเข้าจากต่างประเทศ และผลิตในญี่ปุ่นซึ่งล้วนแต่มีคุณภาพ เหมาะสมกับราคา อาทิ ADIDAS, GAP, TIMBERLAND, CASIO และอื่น ๆ อีกมากมาย ศูนย์รวมแฟชั่นทันสมัยที่ราคาถูกจนคุณแปลกใจแหล่งรวมพลของแบรนด์เนมชื่อดังจากทั่วโลก ทั้งแฟชั่นนำสมัยของคนทุกวัย หรือแฟชั่นกีฬาจากทั่วทุกค่ายที่พร้อมใจกันมาลดราคากันอย่างสุด ๆ แหล่งรวมสินค้านำเข้าและสินค้าแบรนด์ญี่ปุ่นโกอินเตอร์มากมายกับคอลเลคชั่นเสื้อผ้าล่าสุด อาทิ MK MICHEL KLEIN, MORGAN, ELLE, CYNTHIA ROWLEY, DIFFUSIONE TESSILE เลือกซื้อกระเป๋าไฮโซ BALLY, PRADA, GUCCI, DIESEL, TUMI, GAP, ARMANI และสินค้าอื่นมากมาย

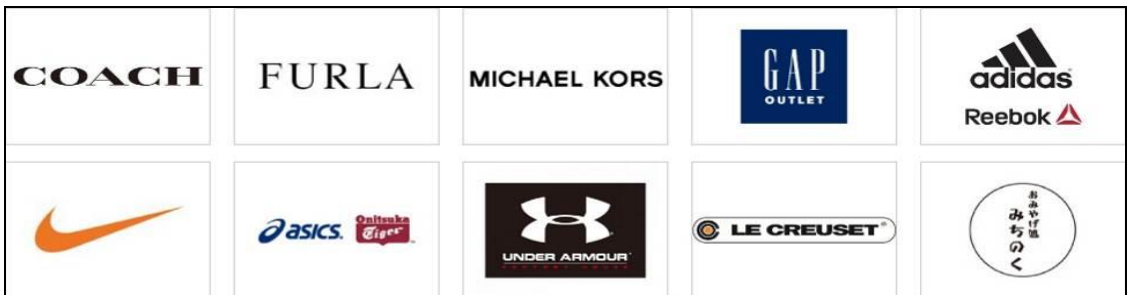

เที่ยง

อิสระอาหารกลางวันตามอัธยาศัย (ไม่รวมในรายการ)

14:30 น.

นำท่านเดินทางสู่ท่าอากาศยานนานาชาตินาริตะ เป็นสนามบินหลักที่ให้บริการผู้โดยสารระหว่างประเทศที่เดินทางเข้าและออกจากประเทศญี่ปุ่น และเป็นสนามบินที่รองรับเที่ยวบินมากที่สุดใญี่ปุ่นตั้งอยู่ที่เมืองนาริตะ จังหวัดชิบะ ประเทศญี่ปุ่น ห่างจากใจกลางเมืองโตเกียวไปทางทิศตะวันออกเฉียงประมาณ 60 กิโลเมตร...

18:25 น.

เห็นฟ้าสู่ท่าอากาศยานสุวรรณภูมิประเทศไทย โดยสายการบินเจแปนแอร์ไลน์ เที่ยวบินที่ JL 707

23:05 น.

เดินทางถึงท่าอากาศยานสุวรรณภูมิ ประเทศไทย โดยสวัสดิภาพพร้อมภาพความประทับใจ ตารางการบินอาจเปลี่ยนแปลงได้ตามฤดูกาล เป็นไปตามประกาศของสายการบิน



DELUXE KAMIKOCHI & PEACH PICKING (ONSEN LOVER)

7 DAYS 5 NIGHTS [JL]

ตาราง การเดินทาง 2567	ผู้เดินทาง	ราคา (บาท / ท่าน)			พักเดี่ยวเพิ่ม (บาท) รวมภาษีมูลค่าเพิ่ม แล้ว
		รวม ①+②	① ราคาทัวร์ (พักห้องละ 2-3 ท่าน) รวมภาษีมูลค่าเพิ่มแล้ว (ไม่รวมตัวเครื่องบิน)	② ราคาตัวเครื่องบิน ระหว่างประเทศ ชั้นประหยัด รวมภาษีเชื้อเพลิงแล้ว	
16 - 22 ก.ค.	ผู้ใหญ่	98,000	74,000	24,000	23,900
	เด็กมีเตียง (06-11 ปี)	98,000	74,000	24,000	
	เด็กไม่มีเตียง (02-05 ปี)	86,000	62,000	24,000	
	ทารก (อายุไม่ถึง 2 ปี) ไม่มีเตียงนอน ไม่มีบริการอาหารทุกมื้อ ไม่มีที่นั่งบนรถโค้ช			โปรดสอบถาม	
23 - 29 ก.ค.	ผู้ใหญ่	98,000	74,000	24,000	23,900
	เด็กมีเตียง (06-11 ปี)	98,000	74,000	24,000	
	เด็กไม่มีเตียง (02-05 ปี)	86,000	62,000	24,000	
	ทารก (อายุไม่ถึง 2 ปี) ไม่มีเตียงนอน ไม่มีบริการอาหารทุกมื้อ ไม่มีที่นั่งบนรถโค้ช			โปรดสอบถาม	

หมายเหตุ กรุณาศึกษารายละเอียดทั้งหมดก่อนทำการจอง เมื่อท่านตกลงชำระเงินค่ามัดจำและค่าทัวร์ทั้งหมดกับทางบริษัทแล้ว ทางบริษัทฯ จะถือว่าท่านได้ยอมรับเงื่อนไขและข้อตกลงต่างๆ ทั้งหมด

อัตรานี้รวม

- ค่าตัวเครื่องบินโดยสารระหว่างประเทศชั้นประหยัด (ไป-กลับ)
- บริการนำดื่มวันละ 2 ขวด (ประเทศญี่ปุ่น)
- ค่าบริการมัคคุเทศก์ และค่ารถโค้ชปรับอากาศตามรายการ
- ค่าประกันภัยการเดินทางต่างประเทศ เงื่อนไขตามกรมธรรม์ วงเงินสูงสุด 2,000,000 บาท
- ภาษีมูลค่าเพิ่ม 7% (คิดจากค่าบริการ)
- ค่าที่พัก (ห้องละ 2 ท่าน) ค่าอาหาร และค่าเข้าชมสถานที่ต่าง ๆ ตามรายการที่กำหนด

(โรงแรมในประเทศญี่ปุ่นส่วนใหญ่ห้องพักมีขนาดเล็ก โรงแรมจะบล็อกเฉพาะห้องคู่ (2 เตียงเดี่ยวใน 1 ห้อง Western Style หรือ Japanese Style) ให้กับทัวร์แบบหมู่คณะ ส่วนห้องพักต่างชนิดต้องแจ้งค่าขอเป็นกรณีไป เช่น การขอห้องคู่ชนิด DBL (1 เตียงขนาด 5 ฟุต จะทราบชนิดของห้องพักเมื่ออยู่หน้างาน) หากท่านมีความประสงค์จะพัก 3 ท่านต่อห้อง (ห้องคู่+เสริมเตียง) ท่านต้องยอมรับในพื้นที่อันจำกัดของห้องพัก และกรณีโรงแรมไม่มีห้องพักที่เสริมเตียงได้ โรงแรมจะจัดห้องพักให้ท่าน 1 ห้องคู่ + 1 ห้องเดี่ยว

ซึ่งมีค่าพักเดี่ยวเพิ่มจะเป็นค่าใช้จ่ายของผู้เดินทาง โปรดรับทราบเงื่อนไขก่อนการเดินทาง

== COMPAX WORLD == ประเภทห้องพัก (เด็กที่อายุตั้งแต่ 06 ปี ต้องใช้เตียง)	โปรดทำความเข้าใจล่วงหน้า ห้องพักต่างประเภท โรงแรมในประเทศไทยส่วนใหญ่จะแยกกันคนละชั้น	
	ห้องพักเตียงเดี่ยว SINGLE BED ROOM [SGL]	พักท่านเดียว มีค่าใช้จ่ายเพิ่มจากค่าทัวร์
	ห้องพักเตียงคู่ TWIN BEDS ROOM [TWN]	ห้องพักสำหรับสองท่าน
	ห้องพักเตียงดับเบิล DOUBLE BED ROOM [DBL]	ห้องพักสำหรับสองท่าน จำนวนห้องพักมีอย่างจำกัด ขนาดห้องเล็กกว่าห้องเตียงคู่
	ห้องพักสำหรับสามท่าน (เสริมเตียง) TRIPLE BEDS ROOM [TRP]	ห้องพักสำหรับสามท่าน *หมายเหตุ*
<p>*หมายเหตุ* : กรณีที่ทางโรงแรมไม่สามารถจัดห้องพักสำหรับสามท่านได้ในห้องเดียวกัน ผู้เข้าพักต้องจำเป็นต้องใช้ห้องพักเตียงคู่ + ห้องพักเตียงเดี่ยว</p> <p></p> <p>ผู้ใช้ห้องพักเตียงเดี่ยวจะต้องเป็นผู้ชำระค่าใช้จ่ายเพิ่มเติม</p>		

อัตรานี้ไม่รวม

- ค่าทำหนังสือเดินทาง และค่าใช้จ่ายที่เป็นส่วนตัวที่ไม่ระบุไว้ในรายการ เช่น ค่าโทรศัพท์ ค่าชักรีด เป็นต้น
- ค่าทิปหัวหน้าทัวร์ มัคคุเทศก์ และพนักงานขับรถ หากบริการดี น่ารัก สามารถให้เป็นกำลังใจในการทำงานได้
- ค่าธรรมเนียมวีซ่าเข้าประเทศญี่ปุ่น (ถ้ามี)

การชำระเงิน

- บริษัทฯ เรียกเก็บค่ามัดจำ 30,000 บาท สำหรับการจองที่นั่งที่นี้ ภายหลังจากการทำการจอง 3 วัน
- ส่วนที่เหลือทั้งหมดชำระก่อนการเดินทาง 30 วัน หรือตามเงื่อนไขพิเศษทางบริษัทฯ กำหนด (ทางบริษัทฯ อาจมีการเรียกเก็บส่วนที่เหลือทั้งหมดก่อน 30 วัน อันเนื่องมาจากคณะที่เดินทางนั้นถูกจองเต็มเร็วกว่าปกติ หรือจำเป็นต้องออกตัวเครื่องบิน เพื่อเลี่ยงการเรียกเก็บส่วนค่าธรรมเนียมเชื้อเพลิง และค่าภาษีสนามบินที่ทางสายการบินมีการเปลี่ยนแปลงโดยไม่จำเป็นต้องแจ้งให้ทราบล่วงหน้า)

การยกเลิกหรือเลื่อนการเดินทาง (ตามประกาศคณะกรรมการธุรกิจนำเที่ยวและมัคคุเทศก์)

- กรณียกเลิกการเดินทางไม่น้อยกว่า 30 วัน บริษัทสงวนสิทธิ์ **เก็บค่าใช้จ่ายท่านละ 10,000 บาท**
- กรณียกเลิกการเดินทางน้อยกว่า 30 วัน **เก็บค่าใช้จ่าย 50% จากราคาทัวร์ทั้งหมด**
- กรณียกเลิกการเดินทางน้อยกว่า 15 วัน บริษัทขอ **เก็บค่าใช้จ่ายเต็มจำนวนตามราคาทัวร์ทั้งหมด**
- **เนื่องจากขณะนี้ทางรัฐบาลญี่ปุ่นได้ประกาศให้โควิด - 19 เป็นโรคประจำถิ่น ดังนั้นหากท่านยกเลิกการเดินทาง สืบเนื่องจากติดโควิดก่อนการเดินทาง ทางบริษัทฯ ขอขอยืดเงื่อนไขการยกเลิกทัวร์ตามที่บริษัทฯ กำหนด**

สำคัญ...เงื่อนไขและรายละเอียดของการเดินทาง (กรุณาอ่านรายละเอียดทุกข้อ)

- ☑ บริษัท คอมแพ็คเวิลด์ จำกัด เปิดดำเนินการเพื่อเป็นตัวแทนในการนำเที่ยว ทุกเส้นทางทุกสถานที่ท่องเที่ยวที่นำเสนอในรายการทัวร์ได้วางเส้นทางไว้ล่วงหน้าตามฤดูกาลตามความเหมาะสม โดยใช้ข้อมูลสถิติที่เก็บรวบรวมของปีก่อน ๆ ที่ผ่านมา และข้อมูลจากองค์การส่งเสริมการท่องเที่ยวประเทศญี่ปุ่นมาอ้างอิง แต่ไม่สามารถชี้วัดได้ว่าสภาพภูมิอากาศแต่ละปีจะเหมือนเดิม อาจมีการเปลี่ยนแปลงตามสภาวะความแปรปรวนทางธรรมชาติขึ้นในแต่ละภูมิภาคส่งผลโดยตรงต่อธรรมชาติ ผลิตผล ไม้ดอก ไม้ใบ และไม้ผล เป็นต้น ทั้งนี้บริษัทฯ พยายามนำเสนอสิ่งใหม่ ๆ หมุนเวียนสลับกันไปทุกรายการ
- ☑ บริษัทฯ สงวนสิทธิ์เปลี่ยนแปลงรายการทัวร์ตามความเหมาะสมให้สอดคล้องกับสถานการณ์ ข้อจำกัดด้านภูมิอากาศ ณ วันเดินทางจริง โดยจะคำนึงถึงความปลอดภัย และประโยชน์สูงสุดของท่านลูกค้าโดยส่วนใหญ่เป็นหลัก
- ☑ **การเดินทางในแต่ละคณะจะต้องมีผู้โดยสารตามจำนวนขั้นต่ำที่ระบุในรายการ บริษัทฯ ขอสงวนสิทธิ์ในการเลื่อน หรือยกเลิกการเดินทางหากคณะทัวร์มีผู้เดินทางต่ำกว่าที่ระบุไว้ข้างต้น โดยจะแจ้งให้ผู้เดินทางทราบล่วงหน้าอย่างน้อย 15 วันก่อนเดินทาง**
- ☑ ในกรณีที่ลูกค้าต้องการจองและซื้อตั๋วโดยสารการบินภายในประเทศ(ไทย)หรือใช้เส้นทางบินมาจากประเทศอื่น เพื่อร่วมทัวร์ในประเทศญี่ปุ่น ไม่ว่าจะเป็นการเดินทางก่อนหรือหลังจากคณะทัวร์นั้น ๆ กรุณาติดต่อสอบถามเจ้าหน้าที่ของบริษัทฯ ทุกครั้ง (กรณีที่ท่านออกตั๋วโดยมิได้แจ้งให้บริษัททราบล่วงหน้า ทางบริษัทฯ ไม่รับผิดชอบค่าใช้จ่ายที่เกิดขึ้นไม่ว่ากรณีใด)
- ☑ กรณีกองตรวจคนเข้าเมืองทั้งในเมืองไทย และต่างประเทศ มีการปฏิเสธมิให้ท่านเดินทางเข้าหรือออกเมือง บริษัทฯ ไม่คืนค่าทัวร์ในทุกกรณี
- ☑ บริษัทฯ ไม่รับผิดชอบต่อการถูกปฏิเสธหรือห้ามออกนอกประเทศ หรือปฏิเสธการเข้าประเทศของผู้เดินทางได้ เนื่องจากจากผู้เดินทางอาจมีสิ่งผิดกฎหมาย เอกสารเดินทางไม่ถูกต้อง ความประพฤติส่อไปในทางเสื่อมเสีย ภัยธรรมชาติ การประท้วง การก่อจลาจล ความล่าช้าการเลื่อนหรือยกเลิกเที่ยวบิน และอุบัติเหตุที่เกิดจากความประมาทของนักท่องเที่ยวเอง
- ☑ เมื่อท่านออกเดินทางไปกับคณะแล้ว งดใช้บริการรายการใดรายการหนึ่งหรือไม่เดินทางพร้อมคณะ ถือว่าท่านสละสิทธิ์ ไม่อาจเรียกร้องค่าบริการคืน ไม่ว่างกรณีใด ๆ ทั้งสิ้น

ข้อกำหนดเกี่ยวกับด้านอาหาร

(จำเป็นต้องแจ้งข้อจำกัดเรื่องอาหารก่อนการเดินทางล่วงหน้า 30 วัน)

1. รายการอาหารที่ระบุไว้ อาจมีการเปลี่ยนแปลงได้ตามสถานการณ์ และความเหมาะสม โดยไม่จำเป็นต้องแจ้งให้ทราบล่วงหน้า
2. ข้อกำหนดสำหรับท่านที่ไม่ทานเนื้อปลา ตามหลักโภชนาการของทางประเทศญี่ปุ่น หมายถึง ท่านไม่สามารถทานเนื้อสัตว์น้ำอื่นใดได้ทั้งหมด ไม่ว่าจะเป็นปลาหมึก หอย กุ้ง หรืออย่างอื่นอย่างใดก็ตาม ซึ่งอาหารที่ทางภัตตาคารจะเปลี่ยนให้ส่วนใหญ่มักจะเป็นเมนูที่เป็นผักหรือเต้าหู้แทน

- ส่วนกรณีที่มีแจ้งเกี่ยวกับข้อจำกัดเรื่องของอาหาร เช่น ไม่ทานเนื้อสัตว์ (เนื้อวัว, เนื้อหมู, เนื้อไก่ หรืออื่นๆ) ไม่ทานชาซิมิหรือซูชิที่เป็นของดิบ ท่านใดที่ไม่มีการแจ้งเกี่ยวกับข้อจำกัดเรื่องอาหาร (ล่วงหน้า) **เมื่อเดินทางถึงประเทศญี่ปุ่นแล้วจะไม่สามารถขอเปลี่ยนแปลงรายการอาหารใด ๆ เพิ่มเติม** โปรดทราบว่าหากท่านระบุไม่ทานเนื้อสัตว์ ภัตตาคารท้องถิ่นบางแห่งอาจเปลี่ยนเมนูให้ท่านได้เพียงผักหรือเต้าหู้ หรือผลิตภัณฑ์ที่ทำจากหัวบุกเท่านั้น

ตัวโดยสารและสายการบิน

- ตัวโดยสารหมู่คณะ
 - 1.1 การเดินทางเป็นหมู่คณะ(ตัวชั้นประหยัด) ผู้โดยสารจะต้องเดินทางไป-กลับพร้อมกันเท่านั้น
 - 1.2 **ค่าธรรมเนียมน้ำมันเชื้อเพลิง ค่าประกันวินาศภัยทางอากาศ และค่าภาษีสนามบิน จะถูกคำนวณตามอัตราที่ทางสายการบินแจ้ง** **ค่าธรรมเนียม ณ วันออกราคาทัวร์ หากสายการบินเปลี่ยนแปลงอัตราค่าธรรมเนียมใด ๆ เพิ่มขึ้นในภายหลัง ถือเป็นค่าตัวเครื่องบินส่วนเพิ่มเติมที่ผู้เดินทางต้องเป็นผู้ชำระ**
 - 1.3 ตัวเดินทางหมู่คณะ ไม่สามารถใช้โมลในการเปลี่ยนระดับชั้นที่นั่งจากชั้นประหยัดเป็นชั้นธุรกิจได้ และไม่สามารถจองที่นั่ง Long Leg ได้ (ในกรณีที่ต้องการจองที่นั่ง Long Leg ต้องจองตัวเดียวเท่านั้น)
 - 1.4 ที่นั่งบนเครื่องบินของกรุ๊ปทัวร์เป็นไปโดยสายการบินเป็นผู้กำหนด ซึ่งทางบริษัทฯ แจ้งค่าขอได้ตามขั้นตอน แต่ไม่สามารถเข้าไปแทรกแซงจัดการแทนได้
 - 1.5 กรณีที่ทัวร์ออกตัวเครื่องบินไปแล้วลูกค้าไม่สามารถเดินทางได้ ทางสายการบินไม่อนุญาตให้เปลี่ยนชื่อตัวผู้เดินทางทุกกรณี บริษัทฯ ขอสงวนสิทธิ์ไม่คืนค่าบริการใด ๆ
 - 1.6 ในกรณีแจ้งยกเลิกการเดินทางภายหลังบริษัทฯ ออกตัวเครื่องบินแล้ว ไม่สามารถขอคืนเงินได้ในทุกกรณี (เนื่องจากเป็นเงื่อนไขของสายการบิน)
 - 1.7 กรุณาแจ้งเบอร์สมาชิกสะสมไมล์ตั้งแต่เริ่มจองทัวร์ โดยกรอกในใบข้อมูลเที่ยวทางบริษัทฯ ส่งให้เพื่อสิทธิประโยชน์สูงสุดของท่านเอง ในวันเดินทางไปและกลับ **กรุณาเก็บหางบัตรขึ้นเครื่องทุกใบไว้ตรวจสอบภายหลังเมื่อท่านเดินทางถึงเมืองไทยว่าได้รับไมล์สะสมเรียบร้อยแล้ว**
- สายการบิน
 - 2.1 สำหรับผู้เดินทางซึ่ง **ตั้งครรภ์** สตรีตั้งครรภ์ทุกอายุครรภ์ต้องอยู่ในดุลพินิจของแพทย์และครอบครัวว่าควรเดินทางหรือไม่ (โปรดแจ้งพนักงานทันทีเมื่อทำการจองทัวร์) บริษัทฯ ขอเรียนว่าเราไม่อาจรับผิดชอบเหตุการณ์ไม่คาดคิดใด ๆ จึงขอสงวนสิทธิ์ไม่รับผู้ร่วมเดินทางที่มีอายุครรภ์เกินกว่า 4 เดือน หรือผู้ที่เคยมีประวัติครรภ์เคยมีปัญหา หรือผู้ที่เคยมีประวัติการคลอดก่อนกำหนด
 - 2.2 บริษัทฯ ยกเว้นการคืนเงิน กรณีท่านแจ้งยกเลิกคณะที่ออกเดินทางในช่วงเทศกาลวันหยุดสำคัญทุกเทศกาล บริษัทฯ ต้องทำการยืนยันชำระมัดจำค่าตัวหรือชำระเต็มจำนวนกับสายการบิน โดยเฉพาะเที่ยวบินพิเศษ เช่น CHARTER FLIGHT **ไม่มีกรคืนเงินมัดจำหรือค่าทัวร์ไม่ว่ายกเลิกเวลาใดและยกเลิกด้วยกรณีใด ๆ ทั้งสิ้น**
 - 2.3 กระเป๋าและสัมภาระเดินทาง (เป็นไปตามกฎของสายการบิน)
 - น้ำหนักกระเป๋าและสัมภาระเดินทาง สายการบินอนุญาตให้บรรจุทุกได้ห้องเครื่องบินคือ 23 กิโลกรัม 2 ใบ = 46 กิโลกรัมต่อท่าน (สำหรับผู้โดยสารในชั้นประหยัด) หากกรณีที่มีน้ำหนักเกิน ทางสายการบินมีสิทธิ์เรียกเก็บค่าธรรมเนียมเพิ่มได้
 - กระเป๋าที่สายการบินอนุญาตให้สามารถนำขึ้นเครื่องได้ จะต้องมีน้ำหนักไม่เกิน 10 กิโลกรัม และจำต้องมีสัดส่วน ดังนี้ (กว้าง x ยาว x สูง) 25cm x 55cm x 40cm รวมกันไม่เกิน 115cm
 - 2.4 บางรายการทัวร์ที่ต้องใช้สายการบินภายในประเทศน้ำหนักของกระเป๋าอาจถูกกำหนดให้ต่ำกว่ามาตรฐานได้ ทั้งนี้ขึ้นอยู่กับข้อกำหนดของแต่ละสายการบิน