



เลขที่ใบอนุญาต 11/10702

# ROMEO VOYAGE

## บริษัท โรมิโอ โวยาจ จำกัด

9/50 ซอยวิภาวดีรังสิต 64 แยก 13 แขวงตลาดบางเขน เขตหลักสี่ กรุงเทพฯ

✉ romeovy88@gmail.com ☎ 089-666-0222 📞 romeontour



ฮ่องกงสามหมู่

# POP MART ฮ่องกง-เซินเจิ้น



- นำท่านช้อปปิ้งที่ Lo Wu
- วัดกวนอู ขอมพระให้ชนะชัยทุกสิ่ง
- ชม หยกหิน ของล้ำ ค่าที่ขึ้นชื่อ
- ชม พลาสติกคนทำเยื่อไฟ
- ชม สวนดอกไม้ ฮอลแลนด์
- ถนนคนเดินตงเหมิน Dongmen
- วัดแม่กวนอิมฮวงอ่า ขอการมีเงิน

- ชมร้าน D-DRAX ชมกังหันน้ำโชค
- วัดเขกหวเหมียว ขอโชคลาภ
- วัดหวังต้าเซียน ขอมพรเรื่องสุขภาพ และความรัก
- ช้อปปิ้ง ย่านจิมซาจุ่ย
- อีสาระอาหารค่ำ

ราคาพิเศษเริ่มต้นเพียง

# 8,999.-

ราคายังไม่รวมค่าทิปไกด์ 2,000.- บาท

**สอบถามวันเดินทางได้เลย**

4D2N

# POP MART ฮ่องกง-เซินเจิ้น



- นำท่านช้อปปิ้งที่ Lo Wu
- วัดกวนอู๋ ขอพรให้ชนะชัยทุกสิ่ง
- ชม หยกจีน ของล้ำค่าที่ขึ้นชื่อ
- ชม พลิตภัณฑ์เยื่อไฟ
- ชม สวนดอกไม้ ฮอลลแลนด์
- ถนนคนเดินตงเหมิน Dongmen
- วัดแม่กวนอิมของอำเภอการเมิน
- ชมร้าน D-DRAX ชมกังหันน้ำโชค
- วัดเขกวงเหมียว ขอโชคลาภ
- วัดหวังต้าเซียน ขอพรเรื่องสุขภาพและความรัก
- ช้อปปิ้ง ย่านริบชาซู่ย
- อีระอาหารค่ำ

ราคาพิเศษเริ่มต้นเพียง

# 8,999.-

ราคายังไม่รวมค่าทิปไกด์ 2,000.- บาท

**สอบถามวันเดินทางได้เลย**



HONGKONG AIRLINES  
香港航空



- สักการะเจ้าแม่กวนอิม “วัดลับในเซินเจิ้น”
- ช้อปปิ้ง POPMART ตามล่าหาของบู๊
- ช้อปปิ้งหล่อหวู แหล่งช้อปปิ้งชื่อดังของเมืองเซินเจิ้น
- ถ่ายรูปตึกตี๋หวัง ตึกระฟ้าที่สูงที่สุดในเมืองเซินเจิ้น
- สักการะเทพเจ้ากวนอู ขอพรชนะทุกสิ่ง “วัดกวนอู Kuan Au Temple”
- ชมร้านค้ารัฐบาล ร้านหยก ร้านบัวหิมะ ร้านเยื่อไผ่
- เพลิดเพลินชมวิวดอกไม้สวยๆ “สวนดอกไม้ฮอลแลนด์”
- เอาใจนักช้อปปิ้งที่ ตลาดตงเหมิน
- พิธีขอขมาเงิน วัดแม่กวนอิมสองฮ่า
- แก้วชง แก้วดวงชะตา วัดปักไต
- สักการะพ่อแซกง วัดแซกง
- ชมร้านค้ารัฐบาล ร้านกังหัน ร้านหยก
- ขอพรความรัก วัดหวังต้าเซียน
- ช้อปปิ้งสุดมันส์ย่านจิมซาจุ่ย ถนนนาธาน
- พักเซินเจิ้น 2 คืน โรงแรมระดับ 3 ดาว

## DAY 1

สนามบินสุวรรณภูมิ  
(X/X/X)

23.00 น.

พร้อมกัน สนามบินสุวรรณภูมิ อาคารผู้โดยสารขาออก ชั้น 4 ประตู 10 โดยมีเจ้าหน้าที่บริษัทฯ คอยอำนวยความสะดวกเรื่องบัตรผู้โดยสาร และสัมภาระ โปรดสังเกตป้าย “สายมู ฮ่องกง”

# DAY 2

สนามบินฮ่องกง - เซินเจิ้น - วัดลั้บเซินเจิ้น - POPMART - LOWU -  
ที่พัก (X/X/X)

02.00 น. บินลัดฟ้าจาก **สนามบินสุวรรณภูมิ** โดยสายการบินฮ่องกงแอร์ไลน์ **เที่ยวบินที่ HX780**  
(มีบริการของว่างและเครื่องดื่มบนเครื่อง)

05.55 น. เดินทางถึง **สนามบิน Chek Lap Kok** (เวลาเร็วกว่าเมืองไทย 1 ชม.)

04.05 น. บินลัดฟ้าจาก **สนามบินสุวรรณภูมิ** โดยสายการบินฮ่องกงแอร์ไลน์ **เที่ยวบินที่ HX762**  
(มีบริการของว่างและเครื่องดื่มบนเครื่อง)

08.00 น. เดินทางถึง **สนามบิน Chek Lap Kok** (เวลาเร็วกว่าเมืองไทย 1 ชม.)

**ฮ่องกง** ซึ่งตั้งอยู่บนเกาะลันเตา ฮ่องกงเป็นดินแดนตอนปลายสุดทางตะวันออกเฉียงใต้ของประเทศจีน ติดกับ มณฑลกวางตุ้ง ประกอบด้วย เกาะฮ่องกง นิวเทอริทอรีส์ เกาลูน และเกาะเล็ก ๆ อีก 235 เกาะ หลังจากผ่านการตรวจคนเข้าเมืองแล้วและรับสัมภาระ

นำท่านเดินทางสู่ **เมืองเซินเจิ้น** โดยข้ามด่านเหลียนถั่ง

**เซินเจิ้น** ตั้งอยู่ในมณฑลกวางตุ้ง ติดกับฮ่องกง และมีพรมแดนติดกับเมืองตงกวนและฮุ่ยโจว นอกจากนี้เป็นเขตเศรษฐกิจพิเศษแห่งแรกของประเทศจีน ภูมิอากาศสบายๆ และทัศนียภาพของชายฝั่งและเทือกเขาที่กว้างไกลได้เปลี่ยนให้เซินเจิ้นเป็นจุดหมายในใจของนักท่องเที่ยว โดยเป็นจุดหมายห้ามพลาดอันดับที่ 31 ของโลก จากการจัดอันดับของ The New York Times ที่นี่ยังเป็นศูนย์กลางขนส่งสาธารณะที่สำคัญสำหรับผู้เดินทางเข้าและออกจีนแผ่นดินใหญ่

จากนั้นนำท่านชม **วัดลั้บเซินเจิ้น** เป็นวัดอายุนับร้อยปีในเมืองเซินเจิ้น มีความวิจิตรงดงาม ขอพรเจ้าแม่กวนอิม ขอพรเทพ เพื่อความเป็นสิริมงคลในชีวิต เจ้าแม่กวนอิมจะช่วยปัดเป่าความทุกข์และโรคร้ายไข้เจ็บให้แก่ผู้เดือดร้อน ขจัดสิ่งอัปมงคลทั้งหลาย และจะพบกับความสุขตลอดไป พาชมโถงลับที่เก่าแก่ภายในวัดลั้บแห่งนี้



กลางวัน

อิสระอาหารกลางวันตามอัธยาศัย

**หัวหน้าทัวร์** พาท่านช้อปปิ้ง **POPMART** เอาใจสายนักสะสมสุโลกแห่ง ความน่ารัก ที่มีหน้าตาสุดคิ้วท์ และสไตล์เฉพาะตัว ทั้งเจ้า Molly ในชุดอวกาศ และ Labubu กระต่ายน้อย



พาท่านช้อปปิ้งที่ **Lowu** แหล่งกระจายทรัพย์สินของนักช้อปปิ้ง เป็นห้างช้อปปิ้งขนาดใหญ่ ของเมืองเซินเจิ้น  
เปรียบเหมือนห้างมาบุญครองของเมืองจีน ตึกสูง 5 ชั้น ช้างในตึกจะมีสินค้าพื้นเมืองมากมาย กระเป๋า  
เสื้อผ้า รองเท้า นาฬิกา เครื่องไฟฟ้า ปากกา เครื่องประดับฯลฯ ซึ่งเป็นสินค้าเลียนแบบแบรนด์เนมสารพัด  
ยี่ห้อชื่อดัง

**คำ** **อิสระอาหารค่ำตามอัธยาศัย**

**พักที่** นำท่านเข้าสู่ที่พัก Hong Li Lai Hotel หรือเทียบเท่า (เมืองเซินเจิ้น)

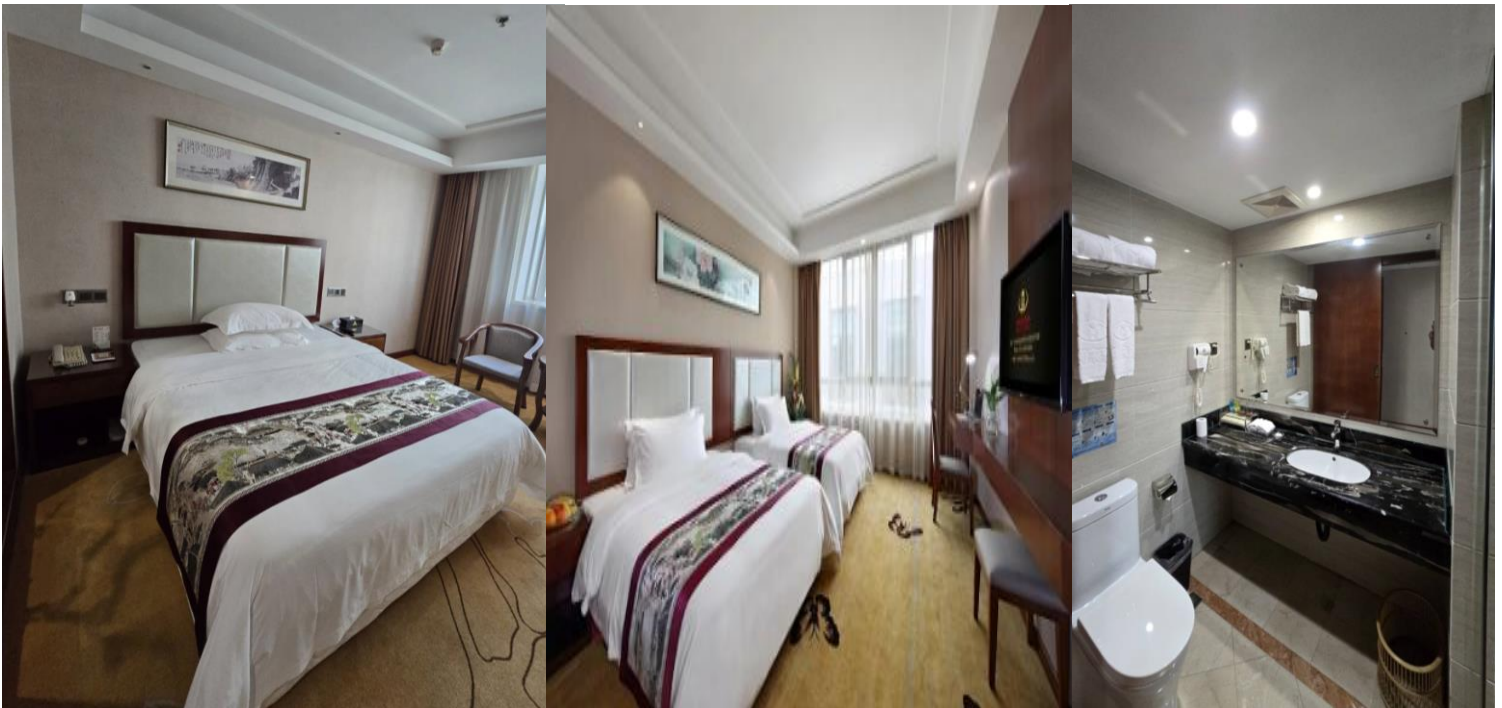

**DAY 3**

Diwang Building - วัดกวนอู - ร้านหยก - บั้วหิมะ - เยื่อไผ่ - สวนดอกไม้  
ฮอลแลนด์ - ช้อปปิ้งตลาดตงเหมิน - ที่พัก  
(B/L/D)

**เช้า** **📍 รับประทานอาหารเช้า ณ โรงแรม (มื้อที่ 1)**

นำท่านหยุดถ่ายรูป **ตึก Diwang** เป็นตึกระฟ้าที่ใหญ่ที่สุดในเมืองเซินเจิ้น

มหานครสมัยใหม่ที่ Meridian View Center ของ Diwang



กลางวัน

## 📌 รับประทานอาหารกลางวัน (มื้อที่ 2 )

จากนั้นนำท่านสู่ **วัดกวนอู (Guan Yu Temple)** \*ขอพรให้ชนะชัยทุกสิ่ง\* สัญลักษณ์ของความซื่อสัตย์ ความกตัญญู ความจงรักภักดี ความกล้าหาญโชคลาภ บารมี ท่านเปรียบเสมือนตัวแทนของความเข้มแข็งเด็ดเดี่ยวของอาจไม่ครั้นคร้ามต่อศัตรู ท่านเป็นคนจิตใจมั่นคงตั้งขุนเขา มีสติปัญญาเฉลียวฉลาดมาก ไม่เคยประมาท การขอพรท่านก็หมายถึงขอให้ท่านช่วยอุดช่องว่างไม่ให้เพลิง พลุแตกฝ่ายตรงข้ามให้เกิดความสมบูรณ์ด้วยบวรารที่ดี\* **Guan Au Temple will closed on Monday – ปิดทุกวันจันทร์**



นำท่านชม **หยกจีน** ของล้ำค่าที่ขึ้นชื่อ ซึ่งชาวจีนมีความเชื่อว่าหยกคือ สัญลักษณ์ของความดีงาม สติปัญญา และความยุติธรรมรวมไปถึงลัทธิขงจื้อยังให้ความหมายของหยกในแง่ของสัญลักษณ์แห่งปัญญา ความเห็นอกเห็นใจ ความพอประมาณ และความกล้าหาญ ซึ่งหากใครได้ครอบครองหยกจะพบ

ความสุขความเจริญรุ่งเรือง ความร่ำรวย ความมีโชค รวมถึงทำให้อายุยืนอีกด้วยให้ท่านได้เลือกชมหยกที่  
ได้ผ่านการเจียรระโนมาเป็นเครื่องประดับนำโชค อาทิเช่น กำไลหยก แหวนหยก หรือ แผ่นเข้า ให้ท่านได้เลือก  
ซื้อเป็นของขวัญของฝาก จากนั้นแวะผ่อนคลายความเมื่อยล้าด้วยการ นวดฝ่าเท้า โดยการแช่เท้าด้วยยา  
สมุนไพรจีนและชื้อยาครอบจักรวาล

นำท่านชม **บัวหิมะ** ของแท้100% ยาประจำบ้านที่มีชื่อเสียงและมีสรรพคุณมากมาย ช่วยรักษาแผลจาก  
การโดนความร้อนเช่น น้ำ ร้อนลวก หรือน้ำมันช่วยลดการอักเสบและเกิดหนองพองแผลที่โดนลวกได้ดีหรือ  
จะทาเพื่อป้องกัน ผิวไหม้เสียจากการตากแดดเป็นเวลานานและช่วยแก้ปัญหาหาลิวฝ้า จุดต่างดำบน  
ใบหน้าให้หน้าเนียนใส

นำท่านชม **ผลิตภัณฑ์เยื่อไม้** ศูนย์รวมสินค้าพื้นเมืองที่มีชื่อเสียง ของเมืองเซินเจิ้น

ตามนโยบายของรัฐบาลจีน ร่วมกับการท่องเที่ยวเซินเจิ้นเพื่อโปรโมทสินค้าเซินเจิ้นในนามของร้านรัฐบาล คือ  
หยก บัวหิมะ เยื่อไม้ ซึ่งจำเป็นต้องระบุไว้ในโปรแกรมท่องเที่ยว เพราะมีผลกับราคาทัวร์ ทางบริษัทจึงขอเรียนเชิญให้แวะ  
ชมสินค้ารัฐบาล การซื้อ ขึ้นกับความพึงพอใจของลูกค้าเป็นหลักไม่ได้บังคับแต่อย่างใด

จากนั้นนำท่านชม **สวนดอกไม้ ฮอลแลนด์ THE FLOWER TOWN IN HOLLAND**

ในเซินเจิ้น โดยได้ออกแบบและก่อสร้างเป็นกลุ่มอาคารถนนคนเดิน ด้วยสถาปัตยกรรมแบบทรงบ้าน  
เนเธอร์แลนด์ขนานแท้ที่นิยมออกแบบหลังคาหน้าจั่วให้ลวดลายไม่ซ้ำกัน รวบรวมจะประกวดประชันกันก็ไม่  
ปาน เป็นสถานที่ท่องเที่ยวแห่งใหม่ กำลังเป็นนิยมในขณะนี้ ที่นี่เป็นสวนสาธารณะที่มีร้านค้าดอกไม้ และมุข  
ภาพภาพที่สวยงาม อีกทั้งยังมีร้านกาแฟให้นั่งชิลล์กัน โดยแต่ละร้านจะได้รับการออกแบบให้มีสไตล์ และ  
คงเอกลักษณ์ให้มีบรรยากาศเหมือนอยู่ฮอลแลนด์ แต่กลมกลืนเข้ากับภูมิทัศน์ล้อมรอบเมืองเซินเจิ้น อีกทั้งยังมี  
พื้นที่พักผ่อนหย่อนใจ ได้แก่ สวนหย่อม น้ำพุ ลานอเนกประสงค์สำหรับจัดการ แสดงหรือดนตรี ห้อง  
แสดงสินค้าหรือนิทรรศการ เหมาะกับการถ่ายรูปเป็นอย่างมาก

นำท่านช้อปปิ้ง **ตลาดตงเหมิน** เป็นถนนช้อปปิ้งที่มีความยาวเกือบ 2 กิโลเมตร เป็นสถานที่ที่  
นักท่องเที่ยวเซินเจิ้นนิยมมาช้อปปิ้งเป็นอันดับสองรองจากห้าง Lowu แต่จะแตกต่างกันตรงที่ ตลาดตงเห  
มินส่วนมากจะเน้นแฟชั่นวัยรุ่น วัยทำงาน อารมณ์ประมาณสยามเซ็นเตอร์บ้านเรา จะเต็มไปด้วย  
ห้างสรรพสินค้า และพลาซ่าเล็กๆ มีร้านค้าให้เลือกซื้อมากมาย



คำ บริการอาหารค่ำ ณ ภัตตาคาร (มื้อที่ 3 )

พักที่ นำท่านเข้าสู่ที่พัก Hong Li Lai Hotel หรือเทียบเท่า (เมืองเซินเจิ้น)

## DAY 4

ฮ่องกง - วัดแม่กวนอิมสองห้า - วัดปักไต่ - วัดแชกง - D DRAX - ร้านหยก -  
วัดหวังต้าเซียน - จิมซาจุ่ย - สนามบินฮ่องกง - สนามบินสุวรรณภูมิ

(B/L/X)

เช้า ๑๐! รับประทานอาหารเช้า ณ โรงแรม (มื้อที่ 4 )

จากนั้นนำท่านออกเดินทางข้ามด่านเหลียนถึง **สู่เมืองฮ่องกง**

จากนั้นนำท่านเข้าสู่ไหว้ขอพร **วัดแม่กวนอิมสองห้า** วัดเก่าแก่ของฮ่องกงสร้างตั้งแต่ปี ค.ศ.1873 เป็นวัดขนาดเล็กที่มีชาวฮ่องกงศรัทธานับถือกันเป็นอย่างมากวัดแห่งนี้เป็นที่ประดิษฐาน **องค์เจ้าแม่กวนอิมสองห้า** ที่มีชื่อเสียงเรื่องการให้กู้ยืมเงินเชื่อกันว่าท่านช่วยพลิกฟื้นเศรษฐกิจของชาวฮ่องกง ผู้คนจึงนิยมมาเยี่ยมเงินทำธุรกิจจนสำเร็จร่ำรวย รุ่งเรืองโดยให้ท่านอธิษฐานขอพรต่อหน้า เจ้าแม่กวนอิมสองห้า พร้อมกับระบุวันเวลาในการขอพรด้วย จากนั้นนำธนบัตรตามฐานะและศรัทธาที่เราจะนำเป็นสื่อในการขอพร เขียนจำนวนเงินที่ต้องการลงไปด้วย ใส่สกุลเงินยิ่งดีใหญ่ แล้วนำเงินใส่ในซองแดง ควรเตรียมซองแดงไปเอง นำซองแดงไปวนรอบกระถางธูป วนขวาจำนวน 3 ครั้ง แล้วเก็บซองแดงในกระเป๋าตังค์ เป็นเงินขวัญถุง ถ้าประสบความสำเร็จตามที่มุ่งหวังให้นำเงินในซองแดงทำบุญหยอดตู้ที่วัดแห่งนี้ในโอกาสต่อไป



จากนั้นนำท่านสู่ **วัดปักไต่** เป็นวัดที่บูชาเทพเจ้าแห่งท้องทะเลในลัทธิเต๋า ถูกก่อสร้างขึ้นเมื่อประมาณ 160 กว่าปี ก่อนในเขตหว่านไฉ่ นำท่านขอพรหนุนดวงกับเทพเจ้าหนุนดวง ขอเงินเก็บกับใบชิงเอี้ย ขอคนเมตตาเอ็นดูรักใคร่ สำหรับวัดนี้ชาวฮ่องกงนิยมมา **แก้ดวงชะตา** **แก้ชงประจำปี** นอกจากนี้ยังมาขอพรให้เรื่องไม่ดีกลายเป็นเรื่องดี หรือคนที่ศัตรูของเราเปลี่ยนใจมาเป็นมิตร จึงเป็นที่นิยมอย่างมากในหมู่นักธุรกิจที่ ต้องการปรับกระแสในชีวิตของตัวเองให้กลับมาดียิ่งขึ้น

กลางวัน

### ๑๐) รับประทานอาหารกลางวัน (มื้อที่ 5 )

นำท่านเดินทางสู่ **วัดแซกง** วัดที่ชาวฮ่องกงให้ความเลื่อมใสศรัทธามาเนิ่นนานสร้างขึ้นเพื่อระลึกถึงตำนานนักรบแห่งราชวงศ์ซ่ง **เทพเจ้าแซกง** แม่ทัพปราบศึกที่กล้าหาญ ในกองทัพของท่านยามที่ออกรบเพื่อดำเนินศึกศัตรูทุกทิศทางต่างๆ ท่านจะใช้สัญลักษณ์รูปกังหัน 4 ใบพัด ติดไว้ด้านหลังรถศึกนำขบวนในกองทัพของท่าน ซึ่งท่านมีความเชื่อว่าเมื่อพกพาสัญลักษณ์รูปกังหันนี้ไปณที่ใดๆ กังหันนี้จะช่วยเสริมสิริมงคลนำพาแต่ความโชคดีมีอำนาจเข้มแข็งเสริมกำลังใจให้แก่กองทัพของท่านชื่อเสียงในการนำทัพสู้ศึกของท่านจึงเป็นตำนานมาจนทุกวันนี้



นำท่านชมงานฮวงจุ้ย **D DRAX** โรงงานที่ขึ้นชื่อในการผลิตกังหันนำโชค  
องค์กังหันทุกองค์ถูกวางและออกแบบตามหลักฮวงจุ้ยโดยซินแซของ  
ฮ่องกง ผ่านพิธีจากวัดแชกงหมิว โดยได้ชื่อ ที่ทำพิธีผ่านไฟ ปลุกเสกให้  
ทุกองค์ เพื่อให้ทุกองค์ ที่นำมาสวมใส่เสริมความเฮง ความรวย มีสิ่งดี ๆ  
เข้ามาในชีวิต เสริมฮวงจุ้ย ตัวใบพัดกังหันหมุนได้รอบทิศทาง หมุนไป  
มาตามการเคลื่อนไหวของร่างกาย ด้วยความเชื่อที่ว่า กังหันช่วยหมุน  
ชีวิตพลิกผัน จากร้ายกลายเป็นดี จะช่วย "ดึงดูนำพาสิ่งดี ๆ เข้ามาในชีวิต บัดเป่าสิ่งไม่ดีพัดออกไป" พาชีวิต  
ราบรื่น เจริญก้าวหน้า ทั้งหน้าที่การงาน โชคลาภ เงินทองวิ่งเข้ามา รัับทรัพย์เหมือนกังหันที่ลู่ลม  
นำท่านชม **ร้านหยก** ชมความงามปีเซียะที่เชื่อกันว่า ใครมีไว้บูชา เงินทองจะไหลมาไม่ขาดสาย และมี  
จำหน่ายยาสมุนไพรบำรุงเพิ่มความแข็งแรงตามความเชื่อของคนฮ่องกง



ตามนโยบายของรัฐบาลฮ่องกง ร่วมกับการท่องเที่ยวฮ่องกงเพื่อโปรโมตสินค้าฮ่องกงในนามของรัฐบาล คือ  
กังหัน หยก ซึ่งจำเป็นต้องระบุไว้ในโปรแกรมท่องเที่ยว เพราะมีผลกับราคาทัวร์ ทางบริษัทจึงขอเรียนเชิญให้แวะชมสินค้า  
รัฐบาล การซื้อ ขึ้นกับความพึงพอใจของลูกค้าเป็นหลักไม่ได้บังคับแต่อย่างใด

จากนั้นนำท่านเดินทางสู่ **วัดหวังต้าเซียน** ตั้งอยู่ใจกลางเมือง โดดเด่นด้วยสถาปัตยกรรมแบบเซนที่  
งดงาม ซึ่งวัดแห่งนี้เป็นที่ประดิษฐานของเทพเจ้าจีนหลายองค์อย่างเทพเจ้าหลักของวัดคือ เทพหวังต้าเซียน  
เทพเจ้าตามความเชื่อชาวจีน เดิมท่านชื่อ ท่านจะดลบันดาลพรเกี่ยวกับสุขภาพ ให้สุขภาพ "หว่านข้อแฝง"  
แข็งแรง ปราศจากโรคภัยไข้เจ็บ แต่เป้าหมายของคนโสดอยากมีคู่ ต้องเดินมาข้างๆ ซึ่งจะมีศาลกลางแจ้ง  
ของ เทพเจ้าด้ายแดงหรือเทพเจ้าหยุกไหลว รูปปั้นสีทองมีเสี้ยวพระจันทร์อยู่ด้านหลังประทับอยู่ ซึ่งชาวจีน  
ต้องมาขอพรความรักกันที่นี่ โดยการขอพรกับเทพเจ้า องค์กรนี้ต้องใช้ด้ายแดงผูกนิ้วเอาไว้ไม่ให้หลุดระหว่าง  
พิธี



พาท่านช้อปปิ้ง **ย่านจิมซาจุ่ย (tsim sha tsui)** เป็นย่านช้อปปิ้งชื่อดังของเกาะฮ่องกง ที่คนไทยทั่ว ๆ ไปก็ต้องรู้จัก และพูดกันหนาหูติดปากมานาน ตั้งอยู่บริเวณริมอ่าววิคทอเรีย ของฝั่งเกาลูน ฮ่องกง เมื่อพูดถึงจิมซาจุ่ย ทุกคนก็ต้องนึกถึง ถนนนาธาน ซึ่งทอดยาวตั้งแต่จิมซาจุ่ยไปจนถึงย่านปรีนซ์ เอ็ดเวิร์ด นับเป็นถนนสายช้อปปิ้งอย่างแท้จริง และเป็นเส้นหน่อ่างหนึ่งของฮ่องกง ที่ทั้งสองฟากฝั่งของถนน จะเต็มไปด้วยร้านค้าต่างๆ มากมาย ทั้งเสื้อผ้าแบรนด์เนมชื่อดังทั่วโลก เครื่องหนังชั้นดี ห้างสรรพสินค้าทันสมัย ร้านอาหารและภัตตาคารสุดหรู โรงแรมตั้งแต่ระดับเกสต์เฮ้าส์ ไปจนถึงระดับ 5 ดาว

คำ

**อิสระอาหารค่ำตามอัธยาศัย**

### สมควรแก่เวลานำท่านเดินทางสู่สนามบินฮ่องกง

22.45 น. บินลัดฟ้าโดยสายการบินฮ่องกงแอร์ไลน์ (HX) **เที่ยวบินที่ HX761**



(มีบริการของว่างและเครื่องดื่มบนเครื่อง)

00.45+1 น. เดินทางถึงสนามบินสุวรรณภูมิ โดยสวัสดิภาพ พร้อมรับความประทับใจไปแสนนาน

00.55 น. บินลัดฟ้าโดยสายการบินฮ่องกงแอร์ไลน์ (HX) **เที่ยวบินที่ HX779**

(มีบริการของว่างและเครื่องดื่มบนเครื่อง)

03.05 น. เดินทางถึงสนามบินสุวรรณภูมิ โดยสวัสดิภาพ พร้อมรับความประทับใจไปแสนนาน

 **ขอให้ทุกท่านมีความสุขตลอดทริปกับพวกเราทีมงาน** 

กรุณาสอบถามที่เจ้าหน้าที่ทุกครั้งก่อนทำการออกตัวเนื่องจากสายการบินอาจมีการปรับเปลี่ยนไฟล์ท หรือ เวลาบินโดยไม่ได้แจ้งให้ทราบล่วงหน้า

## อัตราค่าบริการ

กำหนดเดินทาง		วันเดินทาง	ราคาผู้ใหญ่ ท่านละ	พักเดี่ยว
สายการบิน				
HX 780 HX 779	02.00 น. – 05.55 น. *00.55 น. - 03.05 น.*	28ก.ย.-2 ต.ค. 67	7,777	5,000
HX 780 HX 779	02.00 น. – 05.55 น. *22.55 น. - 00.45 น.*	20 – 24 ต.ค. 67	9,999	5,000
HX 780 HX 761	02.00 น. – 05.55 น. 23.50 น. - 01.50 +1 น.	22 – 25 ต.ค. 67	10,999	5,000
HX 780 HX 761	02.00 น. – 05.55 น. 23.50 น. - 01.50 +1 น.	28 – 31 ต.ค. 67	8,999	5,000
HX 780 HX 779	02.00 น. – 05.55 น. *22.55 น. - 00.45 น.*	4 – 7 พ.ย.67	8,999	5,000
HX 780 HX 779	02.00 น. – 05.55 น. *22.55 น. - 00.45 น.*	5 – 8 พ.ย. 67	9,999	5,000
HX 780 HX 779	02.00 น. – 05.55 น. *22.55 น. - 00.45 น.*	10 – 13 พ.ย. 67	8,999	5,000
HX 780 HX 779	02.00 น. – 05.55 น. *22.55 น. - 00.45 น.*	11 – 14 พ.ย. 67	9,999	5,000
HX 780 HX 779	02.00 น. – 05.55 น. *22.55 น. - 00.45 น.*	17 – 20 พ.ย. 67	8,999	5,000
HX 780 HX 779	02.00 น. – 05.55 น. *22.55 น. - 00.45 น.*	18 – 21 พ.ย. 67	9,999	5,000
HX 780 HX 779	02.00 น. – 05.55 น. *22.55 น. - 00.45 น.*	24 – 27 พ.ย. 67	8,999	5,000
HX 780 HX 779	02.00 น. – 05.55 น. *22.55 น. - 00.45 น.*	25 – 28 พ.ย. 67	8,999	5,000
HX 780 HX 779	02.00 น. – 05.55 น. *22.55 น. - 00.45 น.*	26 – 29 พ.ย. 67	9,999	5,000

**ราคาเด็ก (อายุต่ำกว่า 18 ปี ชำระเพิ่ม 5,000.-)**

## อัตราค่าบริการนี้รวม

- ค่าตัวเครื่องบิน ภาษีสนามบิน กรุงเทพ-ฮ่องกง-กรุงเทพ ไป-กลับ สายการบินฮ่องกงแอร์ไลน์ (HX)
- ค่าโรงแรมที่พัก 2 คืน (ห้องละ 2-3 ท่าน)
- ค่าอาหาร ตามที่ระบุในรายการ
- ค่ารถรับส่งและค่าเข้าชม ตามสถานที่ท่องเที่ยวที่ระบุตามรายการ
- ค่าประกันอุบัติเหตุระหว่างการเดินทาง ท่านละไม่เกิน 1,000,000 บาท (ค่ารักษาพยาบาล 200,000 บาท) ทั้งนี้ย่อมอยู่ในข้อจำกัดที่มีการตกลงไว้กับบริษัทประกันชีวิต
- ค่าระวางกระเป๋าน้ำหนักไม่เกิน 20 กิโลกรัม
- ค่าวีซ่าเข้าประเทศจีน (กรณีมีการเปลี่ยนแปลง)

## อัตราค่าบริการนี้ไม่รวม

- ค่าใช้จ่ายส่วนตัว เช่น ค่าโทรศัพท์ ค่าซักผ้า รีดผ้า ค่าอาหาร และเครื่องดื่มสั่งพิเศษ
- ค่าธรรมเนียมเดินทางแจ้งเข้า-แจ้งออกของคนต่างด้าว
- ค่าภาษีมูลค่าเพิ่ม 7% (กรณีต้องการใบกำกับภาษี) และค่าบริการหัก ณ ที่จ่าย 3%

ค่าทิปไกด์ท้องถิ่น คนขับรถ ท่านละ 2,000 บาท /ทริป ชำระพร้อมค่าทัวร์

(หัวหน้าทัวร์ไทยขึ้นอยู่ที่ความพึงพอใจในการบริการของทีมงานที่ดูแลคณะ)

## เงื่อนไขการจอง

- เนื่องจากเป็นราคาโปรโมชั่น ชำระเงินเต็มจำนวน หลังจากได้รับอินวอยทำจอง
- ส่งพาสปอร์ต 30 วันก่อนการเดินทาง

## เงื่อนไขการยกเลิก

- ไม่สามารถยกเลิกได้ทุกกรณี

### หมายเหตุ

- บริษัทฯ มีสิทธิ์ที่จะเปลี่ยนแปลงรายละเอียดบางประการในทัวرنี เมื่อเกิดเหตุสุดวิสัยจนไม่อาจแก้ไขได้
- บริษัทฯ ไม่รับผิดชอบค่าเสียหายในเหตุการณ์ที่เกิดจากสายการบิน ภัยธรรมชาติ ปฏิวัติและอื่นๆที่อยู่ นอกเหนือการควบคุมของทางบริษัทฯหรือค่าใช้จ่ายเพิ่มเติมที่เกิดขึ้นทางตรงหรือทางอ้อม เช่น การเจ็บป่วย, การถูกทำร้าย, การสูญหาย, ความล่าช้า หรือจากอุบัติเหตุต่างๆ
- หากท่านถอนตัวก่อนรายการท่องเที่ยวจะสิ้นสุดลง ทางบริษัทฯ จะถือว่าท่านสละสิทธิ์และจะไม่รับผิดชอบต่อค่าบริการที่ท่านได้ชำระไว้แล้วไม่ว่ากรณีใดๆ ทั้งสิ้น
- บริษัทฯ จะไม่รับผิดชอบต่อการห้ามออกนอกประเทศ หรือ ห้ามเข้าประเทศ อันเนื่องมาจากมีสิ่งผิดกฎหมาย หรือ เอกสารเดินทางไม่ถูกต้อง หรือ การถูกปฏิเสธในกรณีอื่นๆ
- รายการนี้เป็นเพียงข้อเสนอที่ต้องได้รับการยืนยันจากบริษัทฯ อีกครั้งหนึ่ง หลังจากได้สำรองที่นั่งบนเครื่องบิน และโรงแรมที่พักในต่างประเทศเป็นที่เรียบร้อยแล้ว แต่อย่างไรก็ตามรายการนี้อาจเปลี่ยนแปลงได้ตามความเหมาะสม
- ราคานี้คิดตามราคาตัวเครื่องบินในปัจจุบัน หากราคาตัวเครื่องบินปรับสูงขึ้น บริษัทฯ สงวนสิทธิ์ที่จะปรับราคาตัวเครื่องบินตามสถานการณ์ดังกล่าว
- **กรณีที่ทางประเทศจีนมีการประกาศยกเลิกวีซ่าทุกรูปประเภท** เนื่องด้วยเหตุผลใดๆก็ตาม (ทางบริษัทฯจะไม่มีการคืนเงินค่าบริการทำเอกสารวีซ่าทุกกรณี) เหตุไม่สามารถเข้าด่าน จู่โจม/เซ็นเงินได้ ทางบริษัทฯจะต้องปรับเปลี่ยนการแก้ไขปัญหาดังนี้
  1. หากมีความจำเป็นต้องเปลี่ยนแปลงโปรแกรมต้องเข้าพักที่มาเก๊า หรือ ฮองกง และเพิ่มค่าใช้จ่ายลูกค้าจะต้องทำการชำระเพิ่มทุกกรณี ค่าใช้จ่ายส่วนต่างตามความเป็นจริง
  2. หากมีความจำเป็นต้องทำวีซ่าเดี่ยว วีซ่าติดเล่มพาสปอร์ตจากประเทศไทยลูกค้าจะเป็นผู้ชำระค่าวีซ่า/ค่าดำเนินการหรือลูกค้าสามารถยื่นวีซ่าเองได้ การทำวีซ่าเดี่ยวเอกสารจัดส่งบริษัทก่อนการเดินทางไม่ต่ำกว่า 10 วันทำการก่อนการเดินทาง(ไม่รวมวันหยุดราชการและเสาร์-อาทิตย์)
  3. กรณีต้องทำวีซ่าหน้าด่าน (ไม่ใช่วีซ่ารูปประเภท 144) ลูกค้าที่สามารถยื่นวีซ่าได้พาสปอร์ตต้องเคยเดินทางมาแล้วไม่ต่ำกว่า 1 ครั้ง พาสปอร์ตต้องทำก่อนปี 2017 สาวประเภทสองไม่สามารถยื่นวีซ่าประเภทนี้ได้ ชำระค่าบริการ

เพิ่มตามความเป็นจริง\*\*กรณีทำวีซ่าเดี่ยว\*\* ค่าธรรมเนียมเข้าประเทศจีน ในกรณีที่ทางรัฐบาลจีนประกาศยกเลิกวีซ่า  
กรุ๊ปท่องเที่ยวผู้เดินทางจะต้องเสียค่าใช้จ่ายในการทำวีซ่าเดี่ยวจากไทยเพิ่ม ท่านละ 1,800 บาท

✔️ ตัดกรุ๊ป ไซต์ 20 + 1 TL ถ้าต่ำกว่านี้ต้องเพิ่มราคา

✔️ กรุ๊ปนักเรียน หรือ นักศึกษา , ธุรกิจขายตรง MLM , ดีลเลอร์ , ประกันชีวิต หรือธนาคาร , ข้าราชการ , กรุ๊ปดูงาน ,  
หมอ + พยาบาล มีเซอร์ชาร์ต

🙏🙏 ไม่สามารถใช้ราคาหน้าร้าน ได้ต้องขอราคาแลนต์ใหม่เท่านั้น 🙏🙏

